

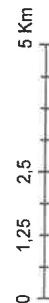

# Plan de amplasare în zonă

**Legendă**

- Drumuri principale
- Zonele de reconstrucție ecologică
- Limita Parcului Național Călimani

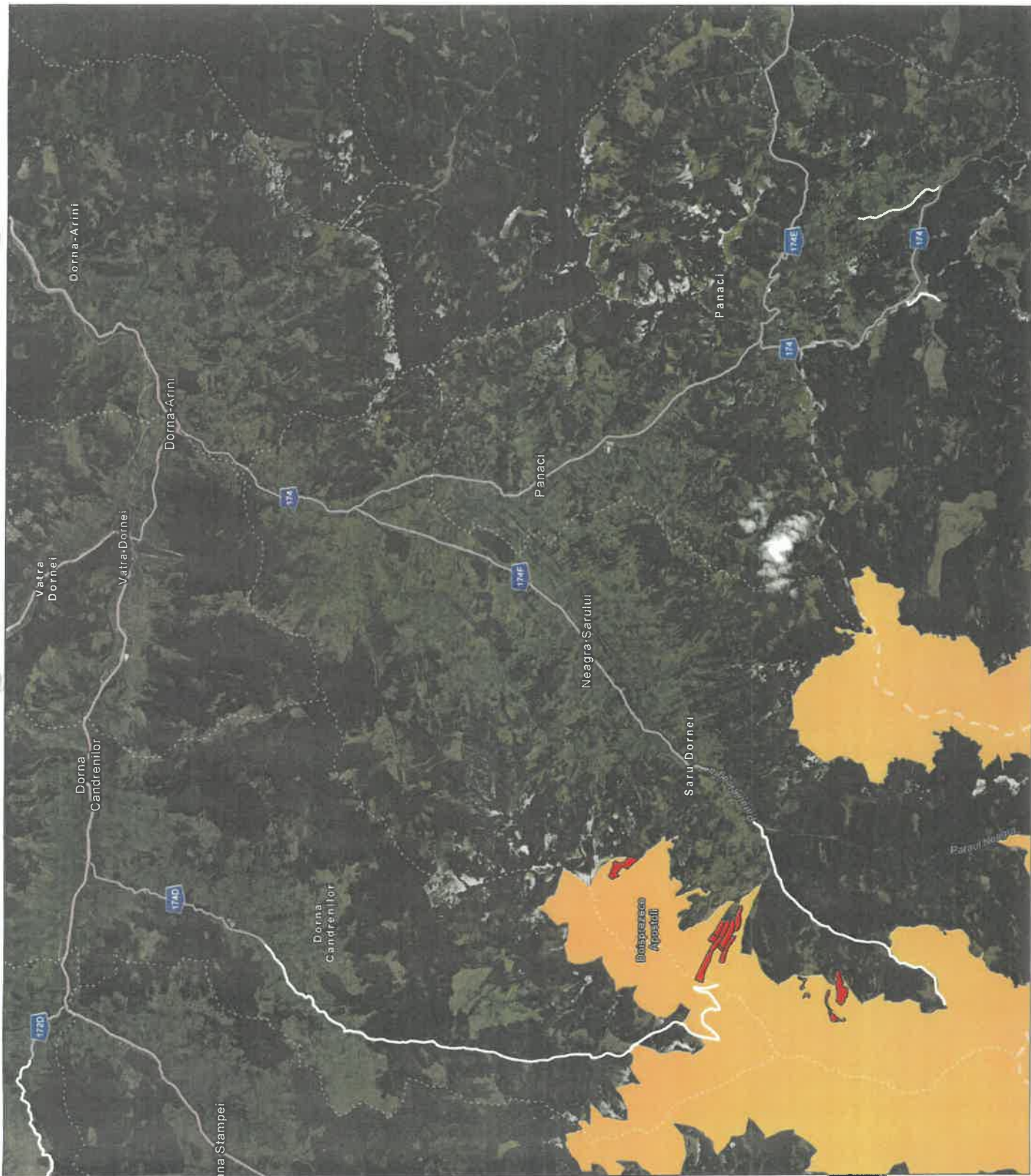



# Harta reconstrucției ecologice

**Legendă**

- Drumuri principale
- Șantierul de lucru
- Limita Parcului Național Călimani

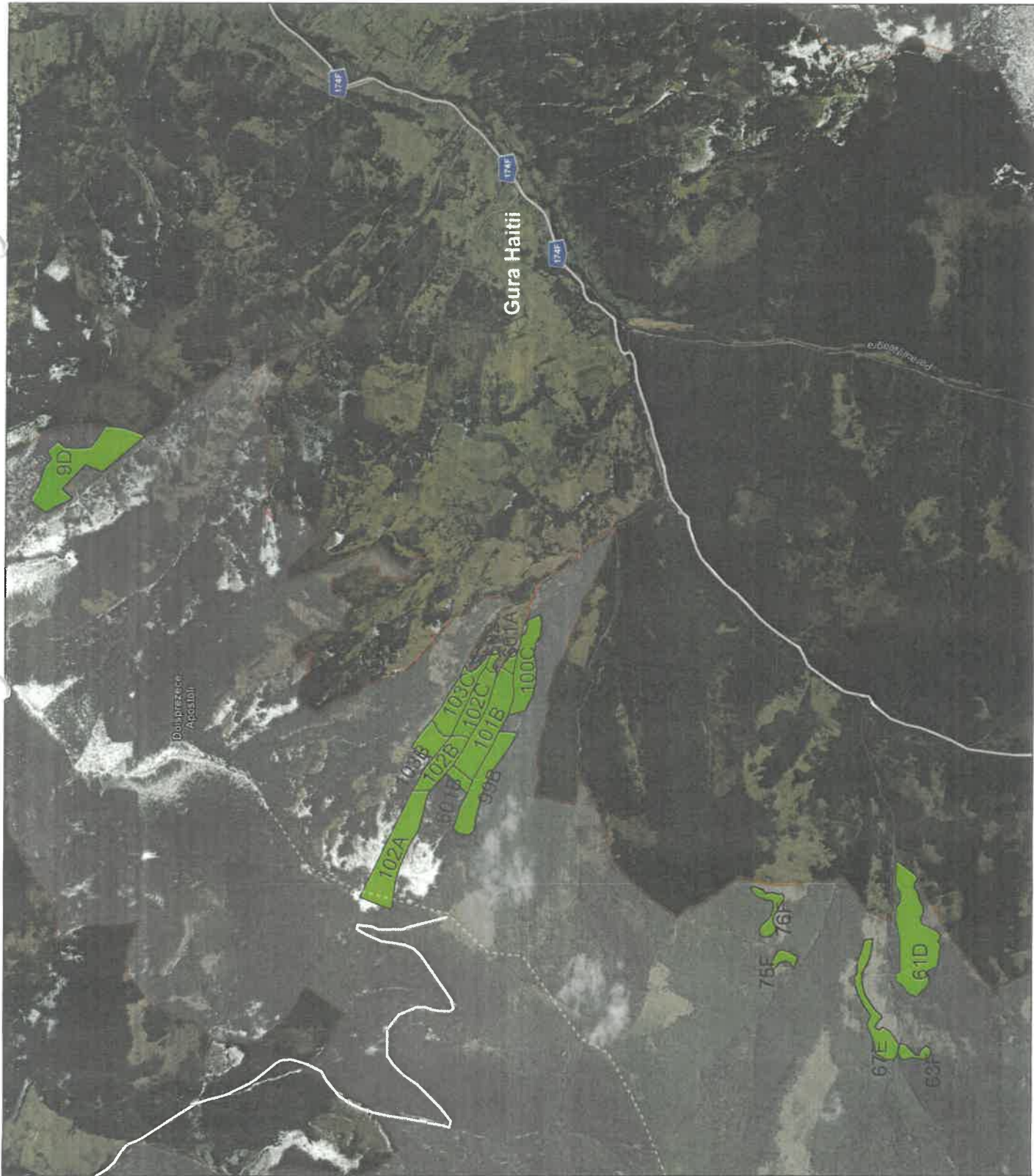

**DEVIZ PREGATIRE TEREN SI SOL**

Nr. crt.	Proprietar	UP	u.a	Suprafata efectiva (ha)	Simbol norma	Specificari	U.M.	Cantitate	Pret unitar lei/U.M.	Materiale	Manopera	Utilaje	Transport	Total
1	Pintescu Gheorghe	VI Haita	102A%	1,00		Localizare si masurare perimetru santier	ha	1,00						
						Delimitare suprafata efectiva	ha	1,00						
					C.4.A.a.	Taierea manuala a tufarisurilor, arbusti si arbori subtiri	ar	50,00						
					C.1.III.b.	Curatirea terenului in vederea impaduririi de specii terboase	ar	100,00						
					C.2.a.	Curatirea terenului de pietre, grohotis, grad de acoperire 30-50% din suprafata	ar	100,00						
					J.6.I.a.	Curatirea terenului de resturi lemnoase, craci	ha	1,00						
					C.10.I.b.	Pregatirea solului cu sapa in teren nelucrat anterior	ar	24,00						
2	Gurău Viorel	VI Haita	102C%	0,80		Localizare si masurare perimetru santier	ha	0,80						
						Delimitare suprafata efectiva	ha	0,80						
					C.4.A.a.	Taierea manuala a tufarisurilor, arbusti si arbori subtiri	ar	40,00						
					C.1.III.b.	Curatirea terenului in vederea impaduririi de specii terboase	ar	80,00						
					C.2.a.	Curatirea terenului de pietre, grohotis, grad de acoperire 30-50% din suprafata	ar	80,00						
					J.6.I.a.	Curatirea terenului de resturi lemnoase, craci	ha	0,80						
					C.10.I.b.	Pregatirea solului cu sapa in teren nelucrat anterior	ar	19,20						
3	Iordache Gheorghe	II Călimani	601A	0,54		Localizare si masurare perimetru santier	ha	0,54						
						Delimitare suprafata efectiva	ha	0,54						
					C.4.A.a.	Taierea manuala a tufarisurilor, arbusti si arbori subtiri	ar	27,00						
					C.1.III.b.	Curatirea terenului in vederea impaduririi de specii terboase	ar	54,00						
					C.2.a.	Curatirea terenului de pietre, grohotis, grad de acoperire 30-50% din suprafata	ar	54,00						
					J.6.I.a.	Curatirea terenului de resturi lemnoase, craci	ha	0,54						
					C.10.I.b.	Pregatirea solului cu sapa in teren nelucrat anterior	ar	12,96						
4	Iordache Gheorghe	II Călimani	602	0,44		Localizare si masurare perimetru santier	ha	0,44						
						Delimitare suprafata efectiva	ha	0,44						
					C.4.A.a.	Taierea manuala a tufarisurilor, arbusti si arbori subtiri	ar	22,00						
					C.1.III.b.	Curatirea terenului in vederea impaduririi de specii terboase	ar	44,00						

Nr. crt.	Proprietar	U.P.	u.a	Suprafata efectiva (ha)	Simbol norma	Specificari	U.M.	Cantitate	Pret unitar lei/U.M.	Materiale	Manopera	Utilaje	Transport	Total
					C.2.a	Curatirea terenului de pietre, grohotis, grad de acoperire 30-50% din suprafata	ar	44,00						
					J.6.I.a.	Curatirea terenului de resturi lemnoase, craci	ha	0,44						
					C.10.I.b.	Pregatirea solului cu sapa in teren nelucrat anterior	ar	10,56						
5	Comuna Monor	I Monor	61D%	4,03		Localizare si masurare perimetru santier	ha	4,03						
						Delimitare suprafata efectiva	ha	4,03						
					C.4.A.a.	Taierea manuala a tufarisurilor, arbusti si arbori subtiri	ar	201,50						
					C.1.III.b.	Curatirea terenului in vederea impaduririi de specii ierboase	ar	403,00						
					C.2.a.	Curatirea terenului de pietre, grohotis, grad de acoperire 30-50% din suprafata	ar	403,00						
					J.6.I.a.	Curatirea terenului de resturi lemnoase, craci	ha	4,03						
					C.10.I.b.	Pregatirea solului cu sapa in teren nelucrat anterior	ar	96,72						
6	Comuna Monor	I Monor	63F	1,27		Localizare si masurare perimetru santier	ha	1,27						
						Delimitare suprafata efectiva	ha	1,27						
					C.4.A.a.	Taierea manuala a tufarisurilor, arbusti si arbori subtiri	ar	63,50						
					C.1.III.b.	Curatirea terenului in vederea impaduririi de specii ierboase	ar	127,00						
					C.2.a.	Curatirea terenului de pietre, grohotis, grad de acoperire 30-50% din suprafata	ar	127,00						
					J.6.I.a.	Curatirea terenului de resturi lemnoase, craci	ha	1,27						
					C.10.I.b.	Pregatirea solului cu sapa in teren nelucrat anterior	ar	30,48						
7	Comuna Monor	I Monor	67E%	3,03		Localizare si masurare perimetru santier	ha	3,03						
						Delimitare suprafata efectiva	ha	3,03						
					C.4.A.a.	Taierea manuala a tufarisurilor, arbusti si arbori subtiri	ar	151,50						
					C.1.III.b.	Curatirea terenului in vederea impaduririi de specii ierboase	ar	303,00						
					C.2.a.	Curatirea terenului de pietre, grohotis, grad de acoperire 30-50% din suprafata	ar	303,00						
					J.6.I.a.	Curatirea terenului de resturi lemnoase, craci	ha	3,03						
					C.10.I.b.	Pregatirea solului cu sapa in teren nelucrat anterior	ar	72,72						
8	Comuna Monor	I Monor	75F	0,93		Localizare si masurare perimetru santier	ha	0,93						
						Delimitare suprafata efectiva	ha	0,93						
					C.4.A.a.	Taierea manuala a tufarisurilor, arbusti si arbori subtiri	ar	46,50						
					C.1.III.b.	Curatirea terenului in vederea impaduririi de specii ierboase	ar	93,00						
					C.2.a.	Curatirea terenului de pietre, grohotis, grad de acoperire 30-50% din suprafata	ar	93,00						

Nr. crt.	Proprietar	UP	u.a	Suprafata efectiva (ha)	Simbol norma	Specificari	U.M.	Cantitate	Pret unitar lei/U.M.	Materiale	Manopera	Utilaje	Transport	Total
9	Comuna Monor	I Monor	76F	1,24	J.6.1.a. C.10.1.b.	Curatirea terenului de resturi lemnoase, craci Pregatirea solului cu sapa in teren nelucrat anterior	ha ar	0,93 22,32		- lei -	- lei -	- lei -	- lei -	- lei -
						Localizare si masurare perimetru santier	ha	1,24						
						Delimitare suprafata efectiva	ha	1,24						
					C.4.A.a.	Taierea manuala a tufarisurilor, arbusti si arbori subtiri	ar	62,00						
					C.1.III.b.	Curatirea terenului in vederea impaduririi de specii ierboase	ar	124,00						
					C.2.a.	Curatirea terenului de pietre, grohotis, grad de acoperire 30-50% din suprafata	ar	124,00						
					J.6.1.a.	Curatirea terenului de resturi lemnoase, craci	ha	1,24						
					C.10.1.b.	Pregatirea solului cu sapa in teren nelucrat anterior	ar	29,76						
10	Comuna Monor	I Monor	99B	4,66		Localizare si masurare perimetru santier	ha	4,66						
						Delimitare suprafata efectiva	ha	4,66						
					C.4.A.a.	Taierea manuala a tufarisurilor, arbusti si arbori subtiri	ar	233,00						
					C.1.III.b.	Curatirea terenului in vederea impaduririi de specii ierboase	ar	466,00						
					C.2.a.	Curatirea terenului de pietre, grohotis, grad de acoperire 30-50% din suprafata	ar	466,00						
					J.6.1.a.	Curatirea terenului de resturi lemnoase, craci	ha	4,66						
					C.10.1.b.	Pregatirea solului cu sapa in teren nelucrat anterior	ar	111,84						
11	Comuna Monor	I Monor	100C	6,95		Localizare si masurare perimetru santier	ha	6,95						
						Delimitare suprafata efectiva	ha	6,95						
					C.4.A.a.	Taierea manuala a tufarisurilor, arbusti si arbori subtiri	ar	347,50						
					C.1.III.b.	Curatirea terenului in vederea impaduririi de specii ierboase	ar	695,00						
					C.2.a.	Curatirea terenului de pietre, grohotis, grad de acoperire 30-50% din suprafata	ar	695,00						
					J.6.1.a.	Curatirea terenului de resturi lemnoase, craci	ha	6,95						
					C.10.1.b.	Pregatirea solului cu sapa in teren nelucrat anterior	ar	166,80						
12	Zavaczki Emerich L	VII Sărișoare	9D%	1,50		Localizare si masurare perimetru santier	ha	1,50						
						Delimitare suprafata efectiva	ha	1,50						
					C.4.A.a.	Taierea manuala a tufarisurilor, arbusti si arbori subtiri	ar	75,00						
					C.1.III.b.	Curatirea terenului in vederea impaduririi de specii ierboase	ar	150,00						
					C.2.a.	Curatirea terenului de pietre, grohotis, grad de acoperire 30-50% din suprafata	ar	150,00						
					J.6.1.a.	Curatirea terenului de resturi lemnoase, craci	ha	1,50						

Nr. crt.	Proprietar	UP	u.a	Suprafata efectiva (ha)	Simbol norma	Specificari	U.M.	Canitate	Pret unitar lei/U.M.	Materiale	Manopera	Utilaje	Transport	Total
					C.10.I.b.	Pregatirea solului cu sapa in teren nelucrat anterior	ar	36,00		- lei -		- lei -	- lei -	- lei -
13	SC Silvapin SRL	I Şaru Dornei	103B%	1,00		Localizare si masurare perimetru santier	ha	1,00						
						Delimitare suprafata efectiva	ha	1,00						
					C.4.A.a.	Taierea manuala a tufarisurilor, arbusti si arbori subtiri	ar	50,00						
					C.1.III.b.	Curatirea terenului in vederea impaduririi de specii ierboase	ar	100,00						
					C.2.a.	Curatirea terenului de pietre, grohotis, grad de acoperire 30-50% din suprafata	ar	100,00						
					J.6.I.a.	Curatirea terenului de resturi lemnoase, craci	ha	1,00						
					C.10.I.b.	Pregatirea solului cu sapa in teren nelucrat anterior	ar	24,00						
14	SC Silvapin SRL	I Şaru Dornei	103C%	1,00		Localizare si masurare perimetru santier	ha	1,00						
						Delimitare suprafata efectiva	ha	1,00						
					C.4.A.a.	Taierea manuala a tufarisurilor, arbusti si arbori subtiri	ar	50,00						
					C.1.III.b.	Curatirea terenului in vederea impaduririi de specii ierboase	ar	100,00						
					C.2.a.	Curatirea terenului de pietre, grohotis, grad de acoperire 30-50% din suprafata	ar	100,00						
					J.6.I.a.	Curatirea terenului de resturi lemnoase, craci	ha	1,00						
					C.10.I.b.	Pregatirea solului cu sapa in teren nelucrat anterior	ar	24,00						
15	Olteanu Doina	VI Haiita	101B%	1,50		Localizare si masurare perimetru santier	ha	1,50						
						Delimitare suprafata efectiva	ha	1,50						
					C.4.A.a.	Taierea manuala a tufarisurilor, arbusti si arbori subtiri	ar	75,00						
					C.1.III.b.	Curatirea terenului in vederea impaduririi de specii ierboase	ar	150,00						
					C.2.a.	Curatirea terenului de pietre, grohotis, grad de acoperire 30-50% din suprafata	ar	150,00						
					J.6.I.a.	Curatirea terenului de resturi lemnoase, craci	ha	1,50						
					C.10.I.b.	Pregatirea solului cu sapa in teren nelucrat anterior	ar	36,00						
16	Olteanu Doina	VI Haiita	102B%	2,00		Localizare si masurare perimetru santier	ha	2,00						
						Delimitare suprafata efectiva	ha	2,00						
					C.4.A.a.	Taierea manuala a tufarisurilor, arbusti si arbori subtiri	ar	100,00						
					C.1.III.b.	Curatirea terenului in vederea impaduririi de specii ierboase	ar	200,00						
					C.2.a.	Curatirea terenului de pietre, grohotis, grad de acoperire 30-50% din suprafata	ar	200,00						
					J.6.I.a.	Curatirea terenului de resturi lemnoase, craci	ha	2,00						
					C.10.I.b.	Pregatirea solului cu sapa in teren nelucrat anterior	ar	48,00						



### Deviz procurarea puieților și asigurare puieți la santiere pentru înființare plantatii

Nr. crt.	Proprietar	UP	u.a	Suprafața efectivă (ha)	Simbol norma	Specificari	U.M.	Cantitate	Pret unitar lei/U.M.	Material	Manopera	Utilaje	Transport	Total
1	Pintescu Gheorghe	VI Hârta	102A%	1,00		Procurare , molid și paltin de munte	buc	5000		- lei -	- lei -	- lei -	- lei -	
						Încarcare puieți în mijloc transport auto	tone	0,5						
						Transport puieți cu vehicul auto	tone	0,5						
						Descarcare puieți din mijloc auto și așezat în depozit	tone	0,5						
					C.20.I.b.6	Săparea santurilor pentru depozitarea puieților la santiere	10 m	0,5						
2	Gurău Viorel	VI Hârta	102C%	0,80		Procurare , molid și paltin de munte	buc	4000						
						Încarcare puieți în mijloc transport auto	tone	0,4						
						Transport puieți cu vehicul auto	tone	0,4						
						Descarcare puieți din mijloc auto și așezat în depozit	tone	0,4						
					C.20.I.b.6	Săparea santurilor pentru depozitarea puieților la santiere	10 m	0,5						
3	Iordache Gheorghe	I Călimar	601A	0,54		Procurare , molid și paltin de munte	buc	2700						
						Încarcare puieți în mijloc transport auto	tone	0,27						
						Transport puieți cu vehicul auto	tone	0,27						
						Descarcare puieți din mijloc auto și așezat în depozit	tone	0,27						
					C.20.I.b.6	Săparea santurilor pentru depozitarea puieților la santiere	10 m	0,5						
4	Iordache Gheorghe	I Călimar	602	0,44		Procurare , molid și paltin de munte	buc	2200						
						Încarcare puieți în mijloc transport auto	tone	0,22						
						Transport puieți cu vehicul auto	tone	0,22						
						Descarcare puieți din mijloc auto și așezat în depozit	tone	0,22						
					C.20.I.b.6	Săparea santurilor pentru depozitarea puieților la santiere	10 m	0,5						
5	Comuna Monor	I Monor	61D%	4,03		Procurare , molid și paltin de munte	buc	20150						
						Încarcare puieți în mijloc transport auto	tone	2,015						
						Transport puieți cu vehicul auto	tone	2,015						
						Descarcare puieți din mijloc auto și așezat în depozit	tone	2,015						
					C.20.I.b.6	Săparea santurilor pentru depozitarea puieților la santiere	10 m	0,5						
6	Comuna Monor	I Monor	63F	1,27		Procurare , molid și paltin de munte	buc	6350						
						Încarcare puieți în mijloc transport auto	tone	0,635						
						Transport puieți cu vehicul auto	tone	0,635						
						Descarcare puieți din mijloc auto și așezat în depozit	tone	0,635						
					C.20.I.b.6	Săparea santurilor pentru depozitarea puieților la santiere	10 m	0,5						
7	Comuna Monor	I Monor	67E%	3,03		Procurare , molid și paltin de munte	buc	15150						
						Încarcare puieți în mijloc transport auto	tone	1,515						
						Transport puieți cu vehicul auto	tone	1,515						
						Descarcare puieți din mijloc auto și așezat în depozit	tone	1,515						
					C.20.I.b.6	Săparea santurilor pentru depozitarea puieților la santiere	10 m	0,5						
8	Comuna Monor	I Monor	75F	0,93		Procurare , molid și paltin de munte	buc	4650						
						Încarcare puieți în mijloc transport auto	tone	0,465						
						Transport puieți cu vehicul auto	tone	0,465						
						Descarcare puieți din mijloc auto și așezat în depozit	tone	0,465						
					C.20.I.b.6	Săparea santurilor pentru depozitarea puieților la santiere	10 m	0,5						
9	Comuna Monor	I Monor	76F	1,24		Procurare , molid și paltin de munte	buc	6200						
						Încarcare puieți în mijloc transport auto	tone	0,62						
						Transport puieți cu vehicul auto	tone	0,62						
						Descarcare puieți din mijloc auto și așezat în depozit	tone	0,62						
					C.20.I.b.6	Săparea santurilor pentru depozitarea puieților la santiere	10 m	0,5						
10	Comuna Monor	I Monor	99B	4,66		Procurare , molid și paltin de munte	buc	23300						

Nr. crt.	Proprietar	UP	u.a	Suprafata efectiva (ha)	Simbol norma	Specificari	U.M.	Cantitate	Pret unitar lei/U.M.	Materiale	Manopera	Utilitaje	Transport	Total
						Incarcat puieti in mijloc transport auto	tone	2,33						
						Transport puieti cu vehicul auto	tone	2,33						
						Descarcat puieti din mijloc auto si asezat in depozit	tone	2,33						
						Sanarea santurilor pentru depozitarea puietilor la santiere	10 m	0,5						
11	Comuna Monor	I Monor	100C	6,95	C.20.I.b.6	Procurare , molid si paltin de munte	buc	34750						
						Incarcat puieti in mijloc transport auto	tone	3,475						
						Transport puieti cu vehicul auto	tone	3,475						
						Descarcat puieti din mijloc auto si asezat in depozit	tone	3,475						
						Sanarea santurilor pentru depozitarea puietilor la santiere	10 m	0,5						
12	Zavazeki Emerich III Sărișoal		9D%	1,50	C.20.I.b.6	Procurare , molid si paltin de munte	buc	7500						
						Incarcat puieti in mijloc transport auto	tone	0,75						
						Transport puieti cu vehicul auto	tone	0,75						
						Descarcat puieti din mijloc auto si asezat in depozit	tone	0,75						
						Sanarea santurilor pentru depozitarea puietilor la santiere	10 m	0,5						
13	SC SHvarin SRL	Saru Dorri	103B%	1,00	C.20.I.b.6	Procurare , molid si paltin de munte	buc	5000						
						Incarcat puieti in mijloc transport auto	tone	0,5						
						Transport puieti cu vehicul auto	tone	0,5						
						Descarcat puieti din mijloc auto si asezat in depozit	tone	0,5						
						Sanarea santurilor pentru depozitarea puietilor la santiere	10 m	0,5						
14	SC Silvarin SRL	Saru Dorri	105C%	1,00	C.20.I.b.6	Procurare , molid si paltin de munte	buc	5000						
						Incarcat puieti in mijloc transport auto	tone	0,5						
						Transport puieti cu vehicul auto	tone	0,5						
						Descarcat puieti din mijloc auto si asezat in depozit	tone	0,5						
						Sanarea santurilor pentru depozitarea puietilor la santiere	10 m	0,5						
15	Olteanu Doina	VI Hăita	101B%	1,50	C.20.I.b.6	Procurare , molid si paltin de munte	buc	7500						
						Incarcat puieti in mijloc transport auto	tone	0,75						
						Transport puieti cu vehicul auto	tone	0,75						
						Descarcat puieti din mijloc auto si asezat in depozit	tone	0,75						
						Sanarea santurilor pentru depozitarea puietilor la santiere	10 m	0,5						
16	Olteanu Doina	VI Hăita	102B%	2,00	C.20.I.b.6	Procurare , molid si paltin de munte	buc	10000						
						Incarcat puieti in mijloc transport auto	tone	1						
						Transport puieti cu vehicul auto	tone	1						
						Descarcat puieti din mijloc auto si asezat in depozit	tone	1						
						Sanarea santurilor pentru depozitarea puietilor la santiere	10 m	0,5						
17	Olteanu Ioan	ICălîmăr	601B	1,00	C.20.I.b.6	Procurare , molid si paltin de munte	buc	5000						
						Incarcat puieti in mijloc transport auto	tone	0,5						
						Transport puieti cu vehicul auto	tone	0,5						
						Descarcat puieti din mijloc auto si asezat in depozit	tone	0,5						
						Sanarea santurilor pentru depozitarea puietilor la santiere	10 m	0,5						
						Pat rece format din gheata si amenajare depozit - ghetarie	mc	100						
						Camioneta auto, 5 locuri, motor diesel, capacitate 2755 cc, putere minim 200CP, transmisie manuală, tractiune 4x4 (după finalizare activitate se va preda administrației parcului)	buc	1						
	C.A.S.			32,89										
	Sanatate						%							
	Somaj						%							
	Asigurari accidente de munca						%							
	Fond indemnizatii CO si CM						%							
	Fond de garantare a creanțelor salariale						%							





Nr. crt.	Proprietar	UP	u.a	Suprafața efectivă (ha)	Simbol norma	Specificari	U.M.	Cantitate	Pret unitar - lei/UM -	Materiale	Manopera	Utilaje	Transport	Total
8	Comuna Monor	I Monor	75F	0,93	E.11.II.b1	Plantarea puieților forestieri - executat gropi și plantat puieți, condiții grele, dimensiuni groți 30x30x30 cm	buc	15150	- lei -	- lei -	- lei -	- lei -	- lei -	- lei -
					E.11.II.b1	Preparare soluție pt imbaiere	100l	0,93						
					E.11.III.b	Imbaterie coroana și tulpina - manunchiuri de puieți	buc	4650						
					C.39.d2	Lezarea puieților și asezarea la sant	buc	4650						
					C.23.II.c.10	Pichetarea terenului în vederea împăduririi, picheti	buc	4650						
					C.40.I.c	Transportul puieților prin purtare directă - panta 21-30%	buc	4650						
					C.40.I.c	Plantarea puieților forestieri - executat gropi și plantat puieți, condiții grele, dimensiuni groți 30x30x30 cm	buc	4650						
9	Comuna Monor	I Monor	76F	1,24	E.11.I	Preparare soluție pt imbaiere	100l	1,24						
					E.11.II.b1	Imbaterie coroana și tulpina - manunchiuri de puieți	buc	6200						
					E.11.III.b	Lezarea puieților și asezarea la sant	buc	6200						
					C.39.d2	Pichetarea terenului în vederea împăduririi, picheti	buc	6200						
					C.23.II.c.10	Transportul puieților prin purtare directă - panta 21-30%	buc	6200						
					C.40.I.c	Plantarea puieților forestieri - executat gropi și plantat puieți, condiții grele, dimensiuni groți 30x30x30 cm	buc	6200						
10	Comuna Monor	I Monor	99B	4,66	E.11.I	Preparare soluție pt imbaiere	100l	4,66						
					E.11.II.b1	Imbaterie coroana și tulpina - manunchiuri de puieți	buc	23300						
					E.11.III.b	Lezarea puieților și asezarea la sant	buc	23300						
					C.39.d2	Pichetarea terenului în vederea împăduririi, picheti	buc	23300						
					C.23.II.c.10	Transportul puieților prin purtare directă - panta 21-30%	buc	23300						
					C.40.I.c	Plantarea puieților forestieri - executat gropi și plantat puieți, condiții grele, dimensiuni groți 30x30x30 cm	buc	23300						
11	Comuna Monor	I Monor	100C	6,95	E.11.I	Preparare soluție pt imbaiere	100l	6,95						
					E.11.II.b1	Imbaterie coroana și tulpina - manunchiuri de puieți	buc	34750						
					E.11.III.b	Lezarea puieților și asezarea la sant	buc	34750						
					C.39.d2	Pichetarea terenului în vederea împăduririi, picheti	buc	34750						
					C.23.II.c.10	Transportul puieților prin purtare directă - panta 21-30%	buc	34750						
					C.40.I.c	Plantarea puieților forestieri - executat gropi și plantat puieți, condiții grele, dimensiuni groți 30x30x30 cm	buc	34750						
12	Zavacski Emerich I VII Sărișoare		9D%	1,50	E.11.I	Preparare soluție pt imbaiere	100l	1,50						
					E.11.II.b1	Imbaterie coroana și tulpina - manunchiuri de puieți	buc	7500						
					E.11.III.b	Lezarea puieților și asezarea la sant	buc	7500						
					C.39.d2	Pichetarea terenului în vederea împăduririi, picheti	buc	7500						
					C.23.II.c.10	Transportul puieților prin purtare directă - panta 21-30%	buc	7500						
					C.40.I.c	Plantarea puieților forestieri - executat gropi și plantat puieți, condiții grele, dimensiuni groți 30x30x30 cm	buc	7500						
13	SC Silvaștin SRL	Șaru Dorne	103B%	1,00	E.11.I	Preparare soluție pt imbaiere	100l	1,00						
					E.11.II.b1	Imbaterie coroana și tulpina - manunchiuri de puieți	buc	5000						
					E.11.III.b	Lezarea puieților și asezarea la sant	buc	5000						
					C.39.d2	Pichetarea terenului în vederea împăduririi, picheti	buc	5000						
					C.23.II.c.10	Transportul puieților prin purtare directă - panta 21-30%	buc	5000						
					C.40.I.c	Plantarea puieților forestieri - executat gropi și plantat puieți, condiții grele, dimensiuni groți 30x30x30 cm	buc	5000						
14	SC Silvaștin SRL	Șaru Dorne	103C%	1,00	E.11.I	Preparare soluție pt imbaiere	100l	1,00						
					E.11.II.b1	Imbaterie coroana și tulpina - manunchiuri de puieți	buc	5000						
					E.11.III.b	Lezarea puieților și asezarea la sant	buc	5000						
					C.39.d2	Pichetarea terenului în vederea împăduririi, picheti	buc	5000						
					C.23.II.c.10	Transportul puieților prin purtare directă - panta 21-30%	buc	5000						
					C.40.I.c	Plantarea puieților forestieri - executat gropi și plantat puieți, condiții grele, dimensiuni groți 30x30x30 cm	buc	5000						
15	Olteanu Doina	VI Hăita	101B%	1,50	E.11.I	Preparare soluție pt imbaiere	100l	1,50						
					E.11.II.b1	Imbaterie coroana și tulpina - manunchiuri de puieți	buc	7500						



**DEVIZ LUCRARI DE INTRETINERE PLANTATII I**

Nr. crt.	Proprietar	UP	u.a	Suprafata (ha)	Simbol norma	Specificari	U.M.	Cantitate	Pret unitar - lei/UM -	Materiale - lei -	Manopera - lei -	Utilitaje - lei -	Transport - lei -	Total
1	Pintescu Gheorghe	VI Haita	102A%	1,00	C.58.I.b.	Descoplesirea speciilor forestiere de specii ierboase si lemnoase pe toata suprafata	ar	300						
					E.14.b	Aplicare repelente	1000 buc	5						
2	Gurău Viorel	VI Haita	102C%	0,80	C.58.I.b.	Descoplesirea speciilor forestiere de specii ierboase si lemnoase pe toata suprafata	ar	240						
					E.14.b	Aplicare repelente	1000 buc	4						
3	Iordache Gheorghe	II Călimani	601A	0,54	C.58.I.b.	Descoplesirea speciilor forestiere de specii ierboase si lemnoase pe toata suprafata	ar	162						
					E.14.b	Aplicare repelente	1000 buc	3						
4	Iordache Gheorghe	II Călimani	602	0,44	C.58.I.b.	Descoplesirea speciilor forestiere de specii ierboase si lemnoase pe toata suprafata	ar	132						
					E.14.b	Aplicare repelente	1000 buc	2						
5	Comuna Monor	I Monor	61D%	4,03	C.58.I.b.	Descoplesirea speciilor forestiere de specii ierboase si lemnoase pe toata suprafata	ar	1.209						
					E.14.b	Aplicare repelente	1000 buc	20						
6	Comuna Monor	I Monor	63F	1,27	C.58.I.b.	Descoplesirea speciilor forestiere de specii ierboase si lemnoase pe toata suprafata	ar	381						
					E.14.b	Aplicare repelente	1000 buc	6						
7	Comuna Monor	I Monor	67E%	3,03	C.58.I.b.	Descoplesirea speciilor forestiere de specii ierboase si lemnoase pe toata suprafata	ar	909						
					E.14.b	Aplicare repelente	1000 buc	15						
8	Comuna Monor	I Monor	75F	0,93	C.58.I.b.	Descoplesirea speciilor forestiere de specii ierboase si lemnoase pe toata suprafata	ar	279						
					E.14.b	Aplicare repelente	1000 buc	5						
9	Comuna Monor	I Monor	76F	1,24	C.58.I.b.	Descoplesirea speciilor forestiere de specii ierboase si lemnoase pe toata suprafata	ar	372						
					E.14.b	Aplicare repelente	1000 buc	6						
10	Comuna Monor	I Monor	99B	4,66	C.58.I.a.	Descoplesirea speciilor forestiere de specii ierboase si lemnoase pe toata suprafata	ar	1.398						
					E.14.b	Aplicare repelente	1000 buc	23						
11	Comuna Monor	I Monor	100C	6,95	C.58.I.a.	Descoplesirea speciilor forestiere de specii ierboase si lemnoase pe toata suprafata	ar	2.085						
					E.14.b	Aplicare repelente	1000 buc	35						
12	Zavackzi Emerich L	VII Sârșoare	9D%	1,50	C.58.I.b.	Descoplesirea speciilor forestiere de specii ierboase si lemnoase pe toata suprafata	ar	450						
					E.14.b	Aplicare repelente	1000 buc	8						
13	SC Silvavin SRL	I Șaru Dornei	103B%	1,00	C.58.I.b.	Descoplesirea speciilor forestiere de specii ierboase si lemnoase pe toata suprafata	ar	300						
					E.14.b	Aplicare repelente	1000 buc	5						
14	SC Silvavin SRL	I Șaru Dornei	103C%	1,00	C.58.I.b.	Descoplesirea speciilor forestiere de specii ierboase si lemnoase pe toata suprafata	ar	300						
					E.14.b	Aplicare repelente	1000 buc	5						
15	Olteanu Doina	VI Haita	101B%	1,50	C.58.I.b.	Descoplesirea speciilor forestiere de specii ierboase si lemnoase pe toata suprafata	ar	450						



### Deviz amplasare retea de monitorizare si efectuare control I

Nr. crt.	Proprietar	UP	u.a	Suprafata (ha)	Simbol norma	Specificari	U.M.	Cantitate	Pret unitar - lei/UM -	Materiale - lei -	Manopera - lei -	Utilitaje - lei -	Transport - lei -	Total - lei -
1	Pintescu Gheorghe	VI Haiita	102A%	1,00	C.79.1.c	Amplasare pietre pentru suprafata monitorizata Inventariere puieti in pietre de proba in cadrul controlului anual al regenerarilor Prelucrare date control anual si elaborare raport	buc./piete	8						
2	Gurău Viorel	VI Haiita	102C%	0,80	C.79.1.c	Amplasare pietre pentru suprafata monitorizata Inventariere puieti in pietre de proba in cadrul controlului anual al regenerarilor Prelucrare date control anual si elaborare raport	buc./piete	7						
3	Iordache Gheorghe	II Călimani	601A	0,54	C.79.1.c	Amplasare pietre pentru suprafata monitorizata Inventariere puieti in pietre de proba in cadrul controlului anual al regenerarilor Prelucrare date control anual si elaborare raport	buc./piete	5						
4	Iordache Gheorghe	II Călimani	602	0,44	C.79.1.c	Amplasare pietre pentru suprafata monitorizata Inventariere puieti in pietre de proba in cadrul controlului anual al regenerarilor Prelucrare date control anual si elaborare raport	buc./piete	4						
5	Comuna Monor	I Monor	61D%	4,03	C.79.1.c	Amplasare pietre pentru suprafata monitorizata Inventariere puieti in pietre de proba in cadrul controlului anual al regenerarilor Prelucrare date control anual si elaborare raport	buc./piete	33						
6	Comuna Monor	I Monor	63F	1,27	C.79.1.c	Amplasare pietre pentru suprafata monitorizata Inventariere puieti in pietre de proba in cadrul controlului anual al regenerarilor Prelucrare date control anual si elaborare raport	buc./piete	11						
7	Comuna Monor	I Monor	67E%	3,03	C.79.1.c	Amplasare pietre pentru suprafata monitorizata Inventariere puieti in pietre de proba in cadrul controlului anual al regenerarilor Prelucrare date control anual si elaborare raport	buc./piete	25						
8	Comuna Monor	I Monor	75F	0,93	C.79.1.c	Amplasare pietre pentru suprafata monitorizata Inventariere puieti in pietre de proba in cadrul controlului anual al regenerarilor Prelucrare date control anual si elaborare raport	buc./piete	8						
9	Comuna Monor	I Monor	76F	1,24	C.79.1.c	Amplasare pietre pentru suprafata monitorizata Inventariere puieti in pietre de proba in cadrul controlului anual al regenerarilor Prelucrare date control anual si elaborare raport	buc./piete	10						
10	Comuna Monor	I Monor	99B	4,66	C.79.1.c	Amplasare pietre pentru suprafata monitorizata Inventariere puieti in pietre de proba in cadrul controlului anual al regenerarilor Prelucrare date control anual si elaborare raport	buc./piete	38						
11	Comuna Monor	I Monor	100C	6,95	C.79.1.c	Amplasare pietre pentru suprafata monitorizata Inventariere puieti in pietre de proba in cadrul controlului anual al regenerarilor Prelucrare date control anual si elaborare raport	buc./piete	28						



**DEVIZ LUCRARI DE INTRETINERE PLANTATIILII**

Nr. crt.	Proprietar	UP	u.a	Suprafata (ha)	Simbol norma	Specificatii	U.M.	Cantitate	Pret unitar - lei/UM -	Materiale	Manopera	Utilaje	Transport	Total
1	Pintescu Gheorghe	VI Haita	102A%	1,00	C.46.b.	Revizuirea plantatiilor	ar	100,00		- lei -	- lei -	- lei -	- lei -	
					C.58.1.b.	Descoplerirea speciilor forestiere de specii terboase si lemnoase pe toata suprafata	ar	300,00						
					E.14.b	Aplicare repelente	1000 buc	5,00						
2	Gurau Viorel	VI Haita	102C%	0,80	C.46.b.	Revizuirea plantatiilor	ar	80,00						
					C.58.1.b.	Descoplerirea speciilor forestiere de specii terboase si lemnoase pe toata suprafata	ar	240,00						
					E.14.b	Aplicare repelente	1000 buc	4,00						
3	Iordache Gheorghe	III Călimani	601A	0,54	C.46.b.	Revizuirea plantatiilor	ar	54,00						
					C.58.1.b.	Descoplerirea speciilor forestiere de specii terboase si lemnoase pe toata suprafata	ar	162,00						
					E.14.b	Aplicare repelente	1000 buc	2,70						
4	Iordache Gheorghe	III Călimani	602	0,44	C.46.b.	Revizuirea plantatiilor	ar	44,00						
					C.58.1.b.	Descoplerirea speciilor forestiere de specii terboase si lemnoase pe toata suprafata	ar	132,00						
					E.14.b	Aplicare repelente	1000 buc	2,20						
5	Comuna Monor	I Monor	61D%	4,03	C.46.b.	Revizuirea plantatiilor	ar	403,00						
					C.58.1.b.	Descoplerirea speciilor forestiere de specii terboase si lemnoase pe toata suprafata	ar	1209,00						
					E.14.b	Aplicare repelente	1000 buc	20,15						
6	Comuna Monor	I Monor	63F	1,27	C.46.b.	Revizuirea plantatiilor	ar	127,00						
					C.58.1.b.	Descoplerirea speciilor forestiere de specii terboase si lemnoase pe toata suprafata	ar	381,00						
					E.14.b	Aplicare repelente	1000 buc	6,35						
7	Comuna Monor	I Monor	67E%	3,03	C.46.b.	Revizuirea plantatiilor	ar	303,00						
					C.58.1.b.	Descoplerirea speciilor forestiere de specii terboase si lemnoase pe toata suprafata	ar	909,00						
					E.14.b	Aplicare repelente	1000 buc	15,15						
8	Comuna Monor	I Monor	75F	0,93	C.46.b.	Revizuirea plantatiilor	ar	93,00						
					C.58.1.b.	Descoplerirea speciilor forestiere de specii terboase si lemnoase pe toata suprafata	ar	279,00						
					E.14.b	Aplicare repelente	1000 buc	4,65						
9	Comuna Monor	I Monor	76F	1,24	C.46.b.	Revizuirea plantatiilor	ar	124,00						
					C.58.1.b.	Descoplerirea speciilor forestiere de specii terboase si lemnoase pe toata suprafata	ar	372,00						
					E.14.b	Aplicare repelente	1000 buc	6,20						
10	Comuna Monor	I Monor	99B	4,66	C.46.b.	Revizuirea plantatiilor	ar	466,00						
					C.58.1.a.	Descoplerirea speciilor forestiere de specii terboase si lemnoase pe toata suprafata	ar	1398,00						
					E.14.b	Aplicare repelente	1000 buc	23,30						
11	Comuna Monor	I Monor	100C	6,95	C.46.b.	Revizuirea plantatiilor	ar	695,00						
					C.58.1.a.	Descoplerirea speciilor forestiere de specii terboase si lemnoase pe toata suprafata	ar	2085,00						
					E.14.b	Aplicare repelente	1000 buc	34,75						
12	Zavacki Emerich L. VII Sănișoara		9D%	1,50	C.46.b.	Revizuirea plantatiilor	ar	150,00						



## Deviz efectuare control anual II

Nr. crt.	Proprietar	UP	u.a	Suprafata (ha)	Simbol norma	Specificari	U.M.	Cantitate	Pret unitar - lei/UM -	Materiale	Manopera	Utilaje	Transport	Total
1	Pintescu Gheorghe	VI Haiita	102A%	1,00	C.79.I.c	Revizuire pietre de proba pentru controlul anual al regenerarilor Inventariere puieti in pietre de proba in cadrul controlului anual al regenerarilor Prelucrare date control anual si elaborare raport	buc./piete	8		- lei -	- lei -	- lei -	- lei -	- lei -
							buc./piete	8						
2	Gurañ Viorel	VI Haiita	102C%	0,80	C.79.I.c	Revizuire pietre de proba pentru controlul anual al regenerarilor Inventariere puieti in pietre de proba in cadrul controlului anual al regenerarilor Prelucrare date control anual si elaborare raport	buc./piete	6,4						
							buc./piete	6,4						
3	Iordache Gheorghe	II Călimani	601A	0,54	C.79.I.c	Revizuire pietre de proba pentru controlul anual al regenerarilor Inventariere puieti in pietre de proba in cadrul controlului anual al regenerarilor Prelucrare date control anual si elaborare raport	buc./piete	4,32						
							buc./piete	4,32						
4	Iordache Gheorghe	II Călimani	602	0,44	C.79.I.c	Revizuire pietre de proba pentru controlul anual al regenerarilor Inventariere puieti in pietre de proba in cadrul controlului anual al regenerarilor Prelucrare date control anual si elaborare raport	buc./piete	3,52						
							buc./piete	3,52						
5	Comuna Monor	I Monor	61D%	4,03	C.79.I.c	Revizuire pietre de proba pentru controlul anual al regenerarilor Inventariere puieti in pietre de proba in cadrul controlului anual al regenerarilor Prelucrare date control anual si elaborare raport	buc./piete	32,24						
							buc./piete	32,24						
6	Comuna Monor	I Monor	63F	1,27	C.79.I.c	Revizuire pietre de proba pentru controlul anual al regenerarilor Inventariere puieti in pietre de proba in cadrul controlului anual al regenerarilor Prelucrare date control anual si elaborare raport	buc./piete	10,16						
							buc./piete	10,16						
7	Comuna Monor	I Monor	67E%	3,03	C.79.I.c	Revizuire pietre de proba pentru controlul anual al regenerarilor Inventariere puieti in pietre de proba in cadrul controlului anual al regenerarilor Prelucrare date control anual si elaborare raport	buc./piete	24,24						
							buc./piete	24,24						
8	Comuna Monor	I Monor	75F	0,93	C.79.I.c	Revizuire pietre de proba pentru controlul anual al regenerarilor Inventariere puieti in pietre de proba in cadrul controlului anual al regenerarilor Prelucrare date control anual si elaborare raport	buc./piete	7,44						
							buc./piete	7,44						
9	Comuna Monor	I Monor	76F	1,24	C.79.I.c	Revizuire pietre de proba pentru controlul anual al regenerarilor Inventariere puieti in pietre de proba in cadrul controlului anual al regenerarilor Prelucrare date control anual si elaborare raport	buc./piete	9,92						
							buc./piete	9,92						
10	Comuna Monor	I Monor	99B	4,66	C.79.I.c	Revizuire pietre de proba pentru controlul anual al regenerarilor Inventariere puieti in pietre de proba in cadrul controlului anual al regenerarilor Prelucrare date control anual si elaborare raport	buc./piete	37,28						
							buc./piete	37,28						
11	Comuna Monor	I Monor	100C	6,95	C.79.I.c	Revizuire pietre de proba pentru controlul anual al regenerarilor Inventariere puieti in pietre de proba in cadrul controlului anual al regenerarilor Prelucrare date control anual si elaborare raport	buc./piete	55,6						
							buc./piete	55,6						
12	Avacski Emerich	VII Sărisoare	9D%	1,50	C.79.I.c	Revizuire pietre de proba pentru controlul anual al regenerarilor	buc./piete	12						



**DEVIZ LUCRARI DE INTRETINERE PLANTATIILIII**

Nr. crt.	Proprietar	UP	u.a	Suprafata (ha)	Simbol norma	Specificari	U.M. specificati	Cantitate	Pret unitar - lei/UM -	Materiale	Manopera	Utilaje	Transport	Total
1	Pintescu Gheorghe	VI Haita	102A%	1,00	C.46.b. C.58.1.b.	Revizuirea plantatiilor Descoplerirea speciilor forestiere de specii terboase si lemnoase pe toata suprafata	ar ar	100,00 200,00		- lei -	- lei -	- lei -	- lei -	- lei -
2	Gurau Viorel	VI Haita	102C%	0,80	E.14.b C.46.b. C.58.1.b.	Aplicare repelente Revizuirea plantatiilor Descoplerirea speciilor forestiere de specii terboase si lemnoase pe toata suprafata	1000 buc ar 1000 buc	5 80,00 4						
3	Iordache Gheorghe	II Călimani	601A	0,54	C.46.b. C.58.1.b.	Revizuirea plantatiilor Descoplerirea speciilor forestiere de specii terboase si lemnoase pe toata suprafata	ar ar	108,00 2,7						
4	Iordache Gheorghe	II Călimani	602	0,44	E.14.b C.46.b. C.58.1.b.	Aplicare repelente Revizuirea plantatiilor Descoplerirea speciilor forestiere de specii terboase si lemnoase pe toata suprafata	1000 buc ar ar	44,00 88,00 2,2						
5	Comuna Monor	I Monor	61D%	4,03	E.14.b C.46.b.	Aplicare repelente Revizuirea plantatiilor	1000 buc ar	2,2 403,00						
6	Comuna Monor	I Monor	63F	1,27	C.58.1.a. E.14.b C.46.b.	Descoplerirea speciilor forestiere de specii terboase si lemnoase pe toata suprafata Aplicare repelente Revizuirea plantatiilor	ar 1000 buc ar	806,00 20,15 127,00						
7	Comuna Monor	I Monor	67E%	3,03	C.58.1.a. E.14.b C.46.b.	Descoplerirea speciilor forestiere de specii terboase si lemnoase pe toata suprafata Aplicare repelente Revizuirea plantatiilor	ar ar 1000 buc	303,00 606,00 6,35						
8	Comuna Monor	I Monor	75F	0,93	E.14.b C.46.b. C.58.1.a.	Aplicare repelente Revizuirea plantatiilor Descoplerirea speciilor forestiere de specii terboase si lemnoase pe toata suprafata	1000 buc ar ar	15,15 93,00 186,00						
9	Comuna Monor	I Monor	76F	1,24	C.58.1.a. E.14.b C.46.b.	Descoplerirea speciilor forestiere de specii terboase si lemnoase pe toata suprafata Aplicare repelente Revizuirea plantatiilor	ar 1000 buc ar	4,65 124,00 248,00						
10	Comuna Monor	I Monor	99B	4,66	C.58.1.a. E.14.b C.46.b.	Descoplerirea speciilor forestiere de specii terboase si lemnoase pe toata suprafata Aplicare repelente Revizuirea plantatiilor	ar ar 1000 buc	6,2 466,00 932,00						
11	Comuna Monor	I Monor	100C	6,95	E.14.b C.46.b. C.58.1.a.	Aplicare repelente Revizuirea plantatiilor Descoplerirea speciilor forestiere de specii terboase si lemnoase pe toata suprafata	1000 buc ar ar	23,3 695,00 1390,00						
12	Zavacki Emerich L	VII Sănoare	9D%	1,50	E.14.b C.46.b. C.58.1.a.	Aplicare repelente Revizuirea plantatiilor Descoplerirea speciilor forestiere de specii terboase si lemnoase pe toata suprafata	1000 buc ar ar	34,75 150,00 300,00						
					E.14.b	Aplicare repelente	1000 buc	7,5						



### Deviz procurare si asigurare puieti la santiere pentru completare 1

Nr. crt.	Proprietar	UP	u.a	Suprafata (ha)	Simbol norma	Specificari	U.M. specificata	Cantitate	Pret unitar lei/U.M.	Materiale	Manopera	Utilaje	Transport	Total
1	Pintescu Gheorghe VI Hatia	102A%	1,00			Procurare puieti specia molid si paltin de munte	buc	1750		- lei -	- lei -	- lei -	- lei -	
						Incarcat manual puieti in mijloc transport auto	to	0,175						
						Transport puieti cu vehicul auto	to	0,175						
						Descarcat manual puieti din mijloc auto si depozitare	to	0,175						
2	Gurău Viorel VI Hatia	102C%	0,80			C.20.1.b.6 Sararea santurilor pentru depozitarea puietilor	10 m	0,3						
						Procurare puieti specia molid si paltin de munte	buc	1350						
						Incarcat manual puieti in mijloc transport auto	to	0,135						
						Transport puieti cu vehicul auto	to	0,135						
3	Iordache Gheorghe I Călimar	601A	0,54			C.20.1.b.6 Sararea santurilor pentru depozitarea puietilor	10 m	0,3						
						Procurare puieti specia molid si paltin de munte	buc	950						
						Incarcat manual puieti in mijloc transport auto	to	0,095						
						Transport puieti cu vehicul auto	to	0,095						
4	Iordache Gheorghe I Călimar	602	0,44			C.20.1.b.6 Sararea santurilor pentru depozitarea puietilor	10 m	0,3						
						Procurare puieti specia molid si paltin de munte	buc	800						
						Incarcat manual puieti in mijloc transport auto	to	0,08						
						Transport puieti cu vehicul auto	to	0,08						
5	Comuna Monor I Monor	61D%	4,03			C.20.1.b.6 Sararea santurilor pentru depozitarea puietilor	10 m	0,3						
						Procurare puieti specia molid si paltin de munte	buc	7050						
						Incarcat manual puieti in mijloc transport auto	to	0,705						
						Transport puieti cu vehicul auto	to	0,705						
6	Comuna Monor I Monor	63F	1,27			C.20.1.b.6 Sararea santurilor pentru depozitarea puietilor	10 m	0,3						
						Procurare puieti specia molid si paltin de munte	buc	2250						
						Incarcat manual puieti in mijloc transport auto	to	0,225						
						Transport puieti cu vehicul auto	to	0,225						
7	Comuna Monor I Monor	67E%	3,03			C.20.1.b.6 Sararea santurilor pentru depozitarea puietilor	10 m	0,3						
						Procurare puieti specia molid si paltin de munte	buc	5300						
						Incarcat manual puieti in mijloc transport auto	to	0,53						
						Transport puieti cu vehicul auto	to	0,53						
8	Comuna Monor I Monor	75F	0,93			C.20.1.b.6 Sararea santurilor pentru depozitarea puietilor	10 m	0,3						
						Procurare puieti specia molid si paltin de munte	buc	1650						
						Incarcat manual puieti in mijloc transport auto	to	0,165						
						Transport puieti cu vehicul auto	to	0,165						
9	Comuna Monor I Monor	76F	1,24			C.20.1.b.6 Sararea santurilor pentru depozitarea puietilor	10 m	0,3						
						Procurare puieti specia molid si paltin de munte	buc	2200						
						Incarcat manual puieti in mijloc transport auto	to	0,22						
						Transport puieti cu vehicul auto	to	0,22						

Nr. crt.	Proprietar	UP	u.a	Suprafata (ha)	Simbol norma	Specificari	U.M. specificata	Cantitate	Pret unitar lei/U.M.	Materiale	Manopera	Utilaje	Transport	Total
						Transport puieti cu vehicul auto	to	0,22			- lei -		- lei -	- lei -
						Descarcat manual puieti din mijloc auto si de pozitare	to	0,22						
					C.20.I.b.6	Salarea santurilor pentru depozitarea puietilor	10 m	0,3						
10	Comuna Monor	I Monor	99B	4,66		Procurare puieti specia molid si paltin de munte	buc	8200						
						Incarcat manual puieti in mijloc transport auto	to	0,82						
						Transport puieti cu vehicul auto	to	0,82						
						Descarcat manual puieti din mijloc auto si de pozitare	to	0,82						
					C.20.I.b.6	Salarea santurilor pentru depozitarea puietilor	10 m	0,3						
11	Comuna Monor	I Monor	100C	6,95		Procurare puieti specia molid si paltin de munte	buc	12200						
						Incarcat manual puieti in mijloc transport auto	to	1,22						
						Transport puieti cu vehicul auto	to	1,22						
						Descarcat manual puieti din mijloc auto si de pozitare	to	1,22						
					C.20.I.b.6	Salarea santurilor pentru depozitarea puietilor	10 m	0,3						
12	Zavaczki Emerich	III Sărisor	9D%	1,50		Procurare puieti specia molid si paltin de munte	buc	2650						
						Incarcat manual puieti in mijloc transport auto	to	0,265						
						Transport puieti cu vehicul auto	to	0,265						
						Descarcat manual puieti din mijloc auto si de pozitare	to	0,265						
					C.20.I.b.6	Salarea santurilor pentru depozitarea puietilor	10 m	0,3						
13	SC Silvarin SRL	Saru Dor	103B%	1,00		Procurare puieti specia molid si paltin de munte	buc	1750						
						Incarcat manual puieti in mijloc transport auto	to	0,175						
						Transport puieti cu vehicul auto	to	0,175						
						Descarcat manual puieti din mijloc auto si de pozitare	to	0,175						
					C.20.I.b.6	Salarea santurilor pentru depozitarea puietilor	10 m	0,3						
14	SC Silvarin SRL	Saru Dor	103C%	1,00		Procurare puieti specia molid si paltin de munte	buc	1750						
						Incarcat manual puieti in mijloc transport auto	to	0,175						
						Transport puieti cu vehicul auto	to	0,175						
						Descarcat manual puieti din mijloc auto si de pozitare	to	0,175						
					C.20.I.b.6	Salarea santurilor pentru depozitarea puietilor	10 m	0,3						
15	Olteanu Doina	VI Haiita	101B%	1,50		Procurare puieti specia molid si paltin de munte	buc	2650						
						Incarcat manual puieti in mijloc transport auto	to	0,265						
						Transport puieti cu vehicul auto	to	0,265						
						Descarcat manual puieti din mijloc auto si de pozitare	to	0,265						
					C.20.I.b.6	Salarea santurilor pentru depozitarea puietilor	10 m	0,3						
16	Olteanu Doina	VI Haiita	102B%	2,00		Procurare puieti specia molid si paltin de munte	buc	3500						
						Incarcat manual puieti in mijloc transport auto	to	0,35						
						Transport puieti cu vehicul auto	to	0,35						
						Descarcat manual puieti din mijloc auto si de pozitare	to	0,35						
					C.20.I.b.6	Salarea santurilor pentru depozitarea puietilor	10 m	0,3						
17	Olteanu Ioan	I Călimani	601B	1,00		Procurare puieti specia molid si paltin de munte	buc	1750						
						Incarcat manual puieti in mijloc transport auto	to	0,175						
						Transport puieti cu vehicul auto	to	0,175						
						Descarcat manual puieti din mijloc auto si de pozitare	to	0,175						
					C.20.I.b.6	Salarea santurilor pentru depozitarea puietilor	10 m	0,3						
							32,89							
	C.A.S.													
	Sanatate						%							
	Soma						%							
	Asigurari accidente de munca						%							
	Fond indemnizatii CO si CM						%							



## Devize completare plantatii an 1

Nr. crt.	Proprietar	UP	u.a	Suprafața (ha)	Simbol norma	Specificari	U.M. specificata	Cantitate	Pret unitar - lei/UM -	Material - lei -	Manopera - lei -	Utilitate - lei -	Transport - lei -	Total - lei -
1	Pintescu Gheorghe	VI Haia	102A%	1,00	C.23.II.c8 C.73.I.c.3	Transportul puietilor prin purtare directa - Completarea puietilor lipsa - gropi de 30x30x30 cm, executarea gropilor si plantarea puietilor. sapare vetre	buc	1750						
2	Gurau Viorel	VI Haia	102C%	0,80	C.23.II.c8 C.73.I.c.3	Transportul puietilor prin purtare directa - Completarea puietilor lipsa - gropi de 30x30x30 cm, executarea gropilor si plantarea puietilor. sapare vetre	buc	1350						
3	Iordache Gheorghe	II Caliman	601A	0,54	C.23.II.c8 C.73.I.c.3	Transportul puietilor prin purtare directa - Completarea puietilor lipsa - gropi de 30x30x30 cm, executarea gropilor si plantarea puietilor. sapare vetre	buc	950						
4	Iordache Gheorghe	II Caliman	602	0,44	C.23.II.c8 C.73.I.c.3	Transportul puietilor prin purtare directa - Completarea puietilor lipsa - gropi de 30x30x30 cm, executarea gropilor si plantarea puietilor. sapare vetre	buc	800						
5	Comuna Monor	I Monor	61D%	4,03	C.23.II.c8 C.73.I.c.3	Transportul puietilor prin purtare directa - Completarea puietilor lipsa - gropi de 30x30x30 cm, executarea gropilor si plantarea puietilor. sapare vetre	buc	7050						
6	Comuna Monor	I Monor	63F	1,27	C.23.II.c8 C.73.I.c.3	Transportul puietilor prin purtare directa - Completarea puietilor lipsa - gropi de 30x30x30 cm, executarea gropilor si plantarea puietilor. sapare vetre	buc	2250						
7	Comuna Monor	I Monor	67E%	3,03	C.23.II.c8 C.73.I.c.3	Transportul puietilor prin purtare directa - Completarea puietilor lipsa - gropi de 30x30x30 cm, executarea gropilor si plantarea puietilor. sapare vetre	buc	5300						
8	Comuna Monor	I Monor	75F	0,93	C.23.II.c8 C.73.I.c.3	Transportul puietilor prin purtare directa - Completarea puietilor lipsa - gropi de 30x30x30 cm, executarea gropilor si plantarea puietilor. sapare vetre	buc	1650						
9	Comuna Monor	I Monor	76F	1,24	C.23.II.c8 C.73.I.c.3	Transportul puietilor prin purtare directa - Completarea puietilor lipsa - gropi de 30x30x30 cm, executarea gropilor si plantarea puietilor. sapare vetre	buc	2200						
10	Comuna Monor	I Monor	99B	4,66	C.23.II.c8 C.73.I.c.3	Transportul puietilor prin purtare directa - Completarea puietilor lipsa - gropi de 30x30x30 cm, executarea gropilor si plantarea puietilor. sapare vetre	buc	8200						
11	Comuna Monor	I Monor	100C	6,95	C.23.II.c8 C.73.I.c.3	Transportul puietilor prin purtare directa - Completarea puietilor lipsa - gropi de 30x30x30 cm, executarea gropilor si plantarea puietilor. sapare vetre	buc	12200						
12	Zavacki Emerich	II Sărișoai	9D%	1,50	C.23.II.c8 C.73.I.c.3	Transportul puietilor prin purtare directa - Completarea puietilor lipsa - gropi de 30x30x30 cm, executarea gropilor si plantarea puietilor. sapare vetre	buc	2650						
13	SC Silvapin SRL	Șaru Dorn	103B%	1,00	C.23.II.c8 C.73.I.c.3	Transportul puietilor prin purtare directa - Completarea puietilor lipsa - gropi de 30x30x30 cm, executarea gropilor si plantarea puietilor. sapare vetre	buc	1750						
14	SC Silvapin SRL	Șaru Dorn	103C%	1,00	C.23.II.c8 C.73.I.c.3	Transportul puietilor prin purtare directa - Completarea puietilor lipsa - gropi de 30x30x30 cm, executarea gropilor si plantarea puietilor. sapare vetre	buc	1750						
15	Olteanu Doina	VI Haia	101B%	1,50	C.23.II.c8	Transportul puietilor prin purtare directa -	buc	2650						



## Deviz procurare si asigurare puieti la santiere pentru completare 2

Nr. crt.	Proprietar	UP	u.a	Suprafața (ha)	Simbol norma	Specificari	U.M. specificata	Cantitate	Pret unitar lei/U.M.	Materiale	Manopera	Utilitate	Transport	Total
1	Pinteseu Gheorghe VI Haia	102A%	1,00			Procurare puieti specia molid si paltin de munte	buc	1250		- lei -	- lei -		- lei -	- lei -
						Incarcat manual puieti in mijloc transport auto	buc	0,125						
						Transport puieti cu vehicul auto	to	0,125						
2	Gurău Viorel VI Haia	102C%	0,80		C.20.I.b.6	Descarcat manual puieti din mijloc auto si depozitat	buc	0,125						
						Saparea santurilor pentru depozitarea puietilor -	10 m	0,3						
						Procurare puieti specia molid si paltin de munte	buc	1000						
3	Iordache Gheorghe II Căliman	601A	0,54		C.20.I.b.6	Incarcat manual puieti cu vehicul auto	buc	0,1						
						Descarcat manual puieti din mijloc auto si depozitat	to	0,1						
						Saparea santurilor pentru depozitarea puietilor -	10 m	0,3						
4	Iordache Gheorghe II Căliman	602	0,44		C.20.I.b.6	Procurare puieti specia molid si paltin de munte	buc	700						
						Incarcat manual puieti in mijloc transport auto	buc	0,07						
						Transport puieti cu vehicul auto	to	0,07						
5	Comuna Monor I Monor	61D%	4,03		C.20.I.b.6	Descarcat manual puieti din mijloc auto si depozitat	buc	0,07						
						Saparea santurilor pentru depozitarea puietilor -	10 m	0,3						
						Procurare puieti specia molid si paltin de munte	buc	550						
6	Comuna Monor I Monor	63F	1,27		C.20.I.b.6	Incarcat manual puieti in mijloc transport auto	buc	0,055						
						Descarcat manual puieti din mijloc auto si depozitat	to	0,055						
						Saparea santurilor pentru depozitarea puietilor -	10 m	0,3						
7	Comuna Monor I Monor	67E%	3,03		C.20.I.b.6	Procurare puieti specia molid si paltin de munte	buc	1600						
						Incarcat manual puieti in mijloc transport auto	buc	0,16						
						Transport puieti cu vehicul auto	to	0,16						
8	Comuna Monor I Monor	75F	0,93		C.20.I.b.6	Descarcat manual puieti din mijloc auto si depozitat	buc	0,16						
						Saparea santurilor pentru depozitarea puietilor -	10 m	0,3						
						Procurare puieti specia molid si paltin de munte	buc	3800						
9	Comuna Monor I Monor	76F	1,24		C.20.I.b.6	Incarcat manual puieti in mijloc transport auto	buc	0,38						
						Descarcat manual puieti din mijloc auto si depozitat	to	0,38						
						Saparea santurilor pentru depozitarea puietilor -	10 m	0,3						
10	Comuna Monor I Monor	99B	4,66		C.20.I.b.6	Procurare puieti specia molid si paltin de munte	buc	1200						
						Incarcat manual puieti in mijloc transport auto	buc	0,12						
						Transport puieti cu vehicul auto	to	0,12						
						Descarcat manual puieti din mijloc auto si depozitat	buc	0,12						
						Saparea santurilor pentru depozitarea puietilor -	10 m	0,3						
						Procurare puieti specia molid si paltin de munte	buc	1550						
						Incarcat manual puieti in mijloc transport auto	buc	0,155						
						Descarcat manual puieti din mijloc auto si depozitat	to	0,155						
						Saparea santurilor pentru depozitarea puietilor -	10 m	0,3						
						Procurare puieti specia molid si paltin de munte	buc	5800						
						Incarcat manual puieti in mijloc transport auto	buc	0,58						
						Transport puieti cu vehicul auto	to	0,58						



Nr. crt.	Proprietar	UP	u.a	Suprafata (ha)	Simbol norma	Specificari	U.M. specificata	Canitate	Pret unitar lei/U.M.	Materiale	Manopera	Utilaje	Transport	Total
										- lei -	- lei -	- lei -	- lei -	- lei -
Profit							%							
		<b>Total deviz general</b>												

## Dezice completare 2 plantatii

Nr. crt.	Proprietar	UP	u.a	Suprafata (ha)	Simbol norma	Specificari	U.M. specificata	Cantitate	Pret unitar - lei/UM -	Materiale - lei -	Manopera - lei -	Utilaje - lei -	Transport - lei -	Total - lei -
1	Phitescu Gheorghe	VI Haita	102A%	1,00	C.23.II.c8	Transportul puietilor prin purtare directa -	buc	1250						
					C.73.I.c.3	Completarea puietilor lipsa - gropi de 30x30x30 cm, executarea gropilor si plantarea puietilor, sanare vetre	buc	1250						
2	Gurău Viorel	VI Haita	102C%	0,80	C.23.II.c8	Transportul puietilor prin purtare directa -	buc	1000						
					C.73.I.c.3	Completarea puietilor lipsa - gropi de 30x30x30 cm, executarea gropilor si plantarea puietilor, sanare vetre	buc	1000						
3	Iordache Gheorghe	II Călimani	601A	0,54	C.23.II.c8	Transportul puietilor prin purtare directa -	buc	700						
					C.73.I.c.3	Completarea puietilor lipsa - gropi de 30x30x30 cm, executarea gropilor si plantarea puietilor, sanare vetre	buc	700						
4	Iordache Gheorghe	II Călimani	602	0,44	C.23.II.c8	Transportul puietilor prin purtare directa -	buc	550						
					C.73.I.c.3	Completarea puietilor lipsa - gropi de 30x30x30 cm, executarea gropilor si plantarea puietilor, sanare vetre	buc	550						
5	Comuna Monor	I Monor	61D%	4,03	C.23.II.c8	Transportul puietilor prin purtare directa -	buc	5050						
					C.73.I.c.3	Completarea puietilor lipsa - gropi de 30x30x30 cm, executarea gropilor si plantarea puietilor, sanare vetre	buc	5050						
6	Comuna Monor	I Monor	63F	1,27	C.23.II.c8	Transportul puietilor prin purtare directa -	buc	1600						
					C.73.I.c.3	Completarea puietilor lipsa - gropi de 30x30x30 cm, executarea gropilor si plantarea puietilor, sanare vetre	buc	1600						
7	Comuna Monor	I Monor	67E%	3,03	C.23.II.c8	Transportul puietilor prin purtare directa -	buc	3800						
					C.73.I.c.3	Completarea puietilor lipsa - gropi de 30x30x30 cm, executarea gropilor si plantarea puietilor, sanare vetre	buc	3800						
8	Comuna Monor	I Monor	75F	0,93	C.23.II.c8	Transportul puietilor prin purtare directa -	buc	1200						
					C.73.I.c.3	Completarea puietilor lipsa - gropi de 30x30x30 cm, executarea gropilor si plantarea puietilor, sanare vetre	buc	1200						
9	Comuna Monor	I Monor	76F	1,24	C.23.II.c8	Transportul puietilor prin purtare directa -	buc	1550						
					C.73.I.c.3	Completarea puietilor lipsa - gropi de 30x30x30 cm, executarea gropilor si plantarea puietilor, sanare vetre	buc	1550						
10	Comuna Monor	I Monor	99B	4,66	C.23.II.c8	Transportul puietilor prin purtare directa -	buc	5800						
					C.73.I.c.3	Completarea puietilor lipsa - gropi de 30x30x30 cm, executarea gropilor si plantarea puietilor, sanare vetre	buc	5800						
11	Comuna Monor	I Monor	100C	6,95	C.23.II.c8	Transportul puietilor prin purtare directa -	buc	8700						
					C.73.I.c.3	Completarea puietilor lipsa - gropi de 30x30x30 cm, executarea gropilor si plantarea puietilor, sanare vetre	buc	8700						
12	Zavaczi Emerich	II Sărișoar	99D%	1,50	C.23.II.c8	Transportul puietilor prin purtare directa -	buc	1900						
					C.73.I.c.3	Completarea puietilor lipsa - gropi de 30x30x30 cm, executarea gropilor si plantarea puietilor, sanare vetre	buc	1900						
13	SC Silvapi SRL	Șaru Dorn	103B%	1,00	C.23.II.c8	Transportul puietilor prin purtare directa -	buc	1250						
					C.73.I.c.3	Completarea puietilor lipsa - gropi de 30x30x30 cm, executarea gropilor si plantarea puietilor, sanare vetre	buc	1250						
14	SC Silvapi SRL	Șaru Dorn	103C%	1,00	C.23.II.c8	Transportul puietilor prin purtare directa -	buc	1250						
					C.73.I.c.3	Completarea puietilor lipsa - gropi de 30x30x30 cm, executarea gropilor si plantarea puietilor, sanare vetre	buc	1250						
15	Olteanu Doina	VI Haita	101B%	1,50	C.23.II.c8	Transportul puietilor prin purtare directa -	buc	1900						
					C.73.I.c.3	Completarea puietilor lipsa - gropi de 30x30x30 cm, executarea gropilor si plantarea puietilor, sanare vetre	buc	1900						
16	Olteanu Doina	VI Haita	102B%	2,00	C.23.II.c8	Transportul puietilor prin purtare directa -	buc	2500						
					C.73.I.c.3	Completarea puietilor lipsa - gropi de 30x30x30 cm, executarea gropilor si plantarea puietilor, sanare vetre	buc	2500						



### Deviz efectuare control anual III

Nr. crt.	Proprietar	UP	u.a	Suprafata (ha)	Simbol norma	Specificari	U.M.	Cantitate	Pret unitar - lei/UM -	Materiale	Manopera	Utilaje	Transport	Total
1	Phitescu Gheorghe	VI Haiita	102A%	1.00	C.79.I.c	Revizuire pietre de proba pentru controlul anual al regenerarilor Inventariere puietti in pietre de proba in cadrul controlului anual al regenerarilor	buc./piete	8		- lei -	- lei -	- lei -	- lei -	- lei -
						Prelucrare date control anual si elaborare raport	buc./piete	8						
2	Gurău Viorel	VI Haiita	102C%	0.80	C.79.I.c	Revizuire pietre de proba pentru controlul anual al regenerarilor Inventariere puietti in pietre de proba in cadrul controlului anual al regenerarilor	buc./piete	6.4						
						Prelucrare date control anual si elaborare raport	buc./piete	6.4						
3	Iordache Gheorghe	II Călimani	601A	0.54	C.79.I.c	Revizuire pietre de proba pentru controlul anual al regenerarilor Inventariere puietti in pietre de proba in cadrul controlului anual al regenerarilor	buc./piete	4.32						
						Prelucrare date control anual si elaborare raport	buc./piete	4.32						
4	Iordache Gheorghe	II Călimani	602	0.44	C.79.I.c	Revizuire pietre de proba pentru controlul anual al regenerarilor Inventariere puietti in pietre de proba in cadrul controlului anual al regenerarilor	buc./piete	3.52						
						Prelucrare date control anual si elaborare raport	buc./piete	3.52						
5	Comuna Monor	I Monor	61D%	4.03	C.79.I.c	Revizuire pietre de proba pentru controlul anual al regenerarilor Inventariere puietti in pietre de proba in cadrul controlului anual al regenerarilor	buc./piete	32.24						
						Prelucrare date control anual si elaborare raport	buc./piete	32.24						
6	Comuna Monor	I Monor	63F	1.27	C.79.I.c	Revizuire pietre de proba pentru controlul anual al regenerarilor Inventariere puietti in pietre de proba in cadrul controlului anual al regenerarilor	buc./piete	10.16						
						Prelucrare date control anual si elaborare raport	buc./piete	10.16						
7	Comuna Monor	I Monor	67E%	3.03	C.79.I.c	Revizuire pietre de proba pentru controlul anual al regenerarilor Inventariere puietti in pietre de proba in cadrul controlului anual al regenerarilor	buc./piete	24.24						
						Prelucrare date control anual si elaborare raport	buc./piete	24.24						
8	Comuna Monor	I Monor	75F	0.93	C.79.I.c	Revizuire pietre de proba pentru controlul anual al regenerarilor Inventariere puietti in pietre de proba in cadrul controlului anual al regenerarilor	buc./piete	7.44						
						Prelucrare date control anual si elaborare raport	buc./piete	7.44						
9	Comuna Monor	I Monor	76F	1.24	C.79.I.c	Revizuire pietre de proba pentru controlul anual al regenerarilor Inventariere puietti in pietre de proba in cadrul controlului anual al regenerarilor	buc./piete	9.92						
						Prelucrare date control anual si elaborare raport	buc./piete	9.92						
10	Comuna Monor	I Monor	99B	4.66	C.79.I.c	Revizuire pietre de proba pentru controlul anual al regenerarilor Inventariere puietti in pietre de proba in cadrul controlului anual al regenerarilor	buc./piete	37.28						
						Prelucrare date control anual si elaborare raport	buc./piete	37.28						
11	Comuna Monor	I Monor	100C	6.95	C.79.I.c	Revizuire pietre de proba pentru controlul anual al regenerarilor Inventariere puietti in pietre de proba in cadrul controlului anual al regenerarilor	buc./piete	55.6						
						Prelucrare date control anual si elaborare raport	buc./piete	55.6						
12	Zavacki Emerich	VII Sărisoare	9D%	1.50	C.79.I.c	Revizuire pietre de proba pentru controlul anual al regenerarilor Inventariere puietti in pietre de proba in cadrul controlului anual al regenerarilor	buc./piete	12						
						Prelucrare date control anual si elaborare raport	buc./piete	12						
13	SC Silvanin SRL	I Șarni Dornei	103B%	1.00	C.79.I.c	Revizuire pietre de proba pentru controlul anual al regenerarilor	buc./piete	8						

Nr. crt.	Proprietar	UP	u.a	Suprafata (ha)	Simbol norma	Specificari	U.M.	Cantitate	Pret unitar - lei/UM -	Materiale	Manopera	Utilaje	Transport	Total
						Inventariere puieti in piete de proba in cadrul controlului anual al resenerarilor	buc./piete	8		- lei -	- lei -	- lei -	- lei -	- lei -
						Prelucrare date control anual si elaborare raport	buc.u.a.	1						
14	SC Silviu SRL I Șaru Dornei		103C%	1.00	C.79.I.c	Revizuire piete de proba pentru controlul anual al resenerarilor	buc./piete	8						
						Inventariere puieti in piete de proba in cadrul controlului anual al resenerarilor	buc./piete	8						
						Prelucrare date control anual si elaborare raport	buc.u.a.	1						
15	Olteanu Doina VI Haita		101B%	1.50	C.79.I.c	Revizuire piete de proba pentru controlul anual al resenerarilor	buc./piete	12						
						Inventariere puieti in piete de proba in cadrul controlului anual al resenerarilor	buc./piete	12						
						Prelucrare date control anual si elaborare raport	buc.u.a.	1						
16	Olteanu Doina VI Haita		102B%	2.00	C.79.I.c	Revizuire piete de proba pentru controlul anual al resenerarilor	buc./piete	16						
						Inventariere puieti in piete de proba in cadrul controlului anual al resenerarilor	buc./piete	16						
						Prelucrare date control anual si elaborare raport	buc.u.a.	1						
17	Olteanu Ioan II Călimani		601B	1.00	C.79.I.c	Revizuire piete de proba pentru controlul anual al resenerarilor	buc./piete	8						
						Inventariere puieti in piete de proba in cadrul controlului anual al resenerarilor	buc./piete	8						
						Prelucrare date control anual si elaborare raport	buc.u.a.	1						
				32,89										
	C.A.S.						%							
	Sanatate						%							
	Somaj						%							
	Asigurari accidente de munca						%							
	Fond indemnizatii CO si CM						%							
	Fond de garantare a creanțelor salariale						%							
			<b>Total cote</b>											
			<b>Total II</b>				%							
	Indirecte		<b>Total III</b>				%							
	Profit		<b>Total deviz general</b>				%							