

BISERICA
PARTER
GRF II
risc mic de incendiu

categoria de importanta: C normala clasa de importanta: II gradul de rezistenta la foc: GRF II risc mic de incendiu		Verificator/Expert Nume Semnatura Cerinta	Referat verificare/ Raport expertiza tehnica; titlu/nr./data
Acest desen este proprietatea firmei GLOBEXTERRA SRL. Reproducerea sau imitarea fara acordul proprietarului nu se va face sub nici o forma fara acordul proiectantului si al verificatorului. Pentru orice modificari in executie roman directi inginerilor constructori si beneficiarul.		PROIECTANT GENERAL: GLOBEXTERRA SRL Str. Eugen Bole nr 33-41, sector 1, Bucuresti, CUI RO22610220	Beneficiar: MUNICIPIUL FOCSANI Proiect nr.: 67
Revizii: nr. data revizie	Elaborat: arh. Cristina ORMENIAN-ZAHARIA Sef proiect: arh. Cristina ORMENIAN-ZAHARIA Proiectat: arh. Cristina ORMENIAN-ZAHARIA, arh. Maria BERCA Desnat: arh. Maria BERCA	Titlu proiect: "CRESTERA PERFORMANTEI ENERGETICE A CLADIRII PRIMARIEI MUNICIPIULUI FOCSANI" B-dul Dimitrie Cantemir nr. 1 bis, Mun. Focsani, Judetul Vrancea Titlu plansa: PLAN DE SITUATIE	Proiect nr.: 67 Faza: PT+DE Plansa nr.: AP-02

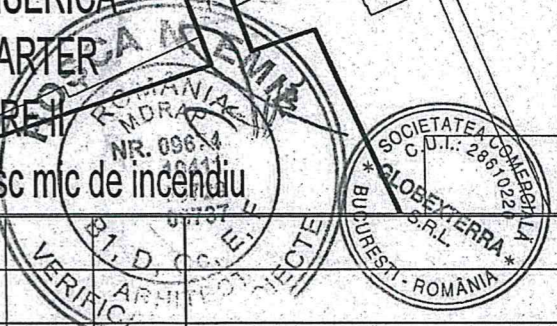

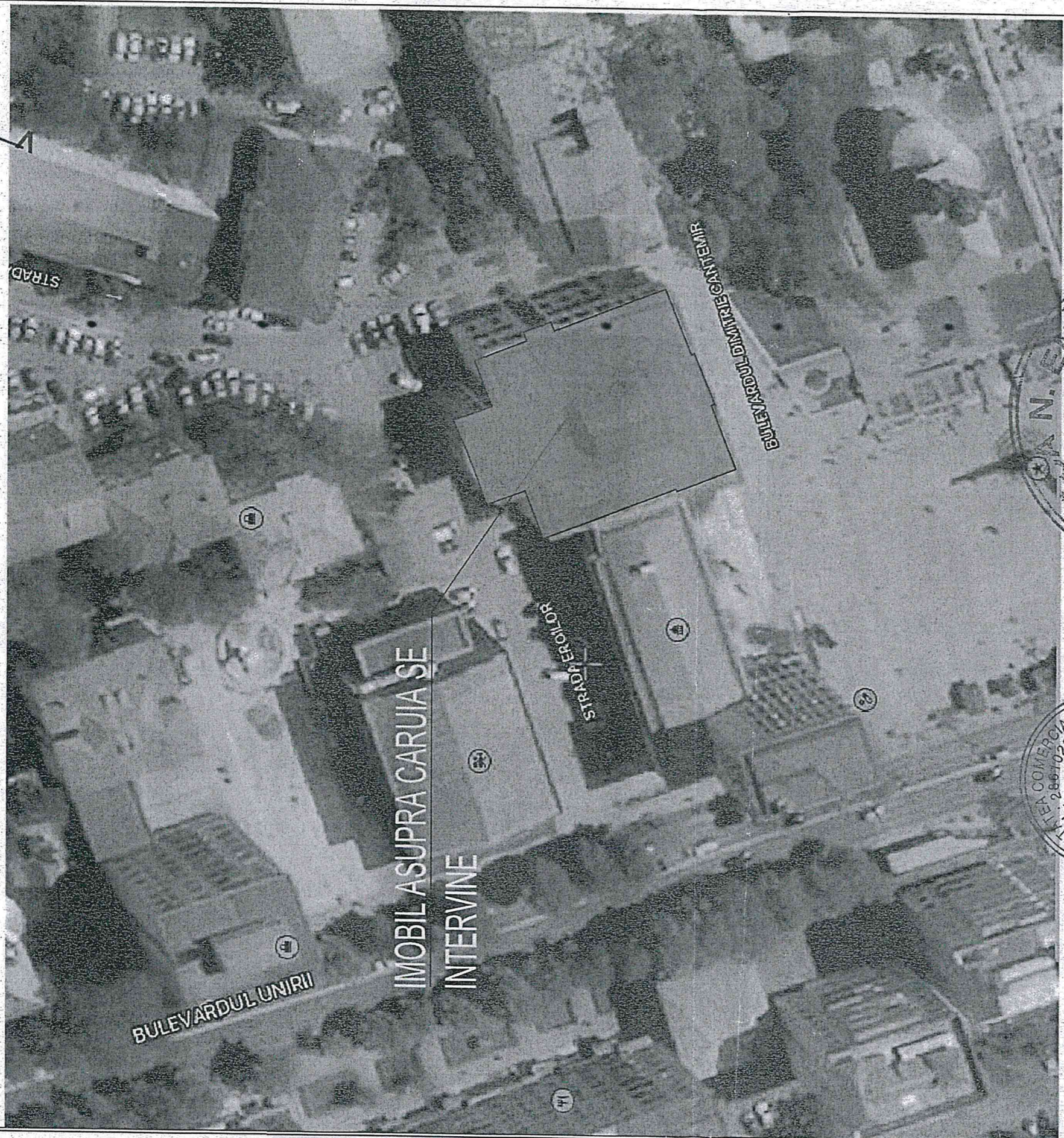
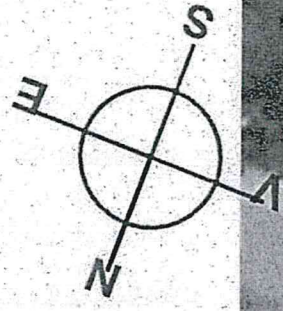

IMOBIL ASUPRA CARUIA SE
INTERVINE

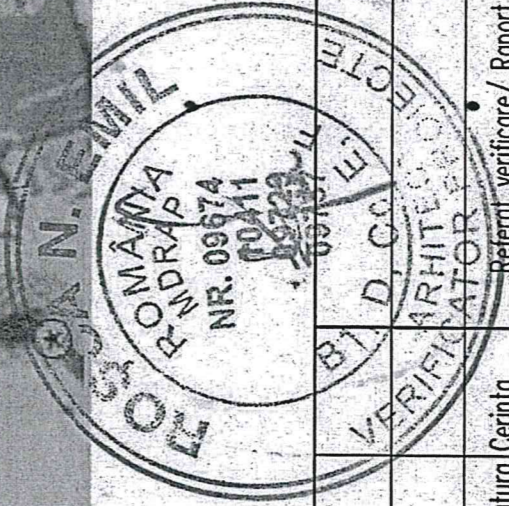

<ul style="list-style-type: none"> - categoria de importanta: C normala - clasa de importanta: II - gradul de rezistenta la foc: GRF II - risc MIC de incendiu 	<p>ACEST DESIN ESTE PROPRIETATEA FIRMEI GLOBEXTERRA SRL. REPRODUCEREA SAU CONCRETIZAREA LUI SE VA FACE NUMAI CU ACORDUL PROPRIETARULUI. NU SE VA FACE NICI O MODIFICARE FARA ACORDUL PROIECTANTULUI SI AL VERIFICATORULUI. PENTRU ORICE MODIFICARE IN EXECUTIE RAVANI DIRECT RASPUNZATOR CONSTRUCTIBIL SI BENEFICIARUL.</p>		Referat verificare/ Raport expertiza tehnica; titlu/nr./data	Proiect nr.: 67
	<p>Arhitectura</p> <p>PROIECTANT GENERAL: GLOBEXTERRA SRL</p> <p>Dim. Eugen Brode nr 33-41, sector 1, Bucuresti, CUI R028610220</p>		Referat verificare/ Raport expertiza tehnica; titlu/nr./data	Beneficiar: MUNICIPIUL FOCSANI
<p>Verificator/Expert</p> <p>Arhitectură</p>		Semnatura Cerinta	Titlu proiect: "CRESTEREA PERFORMANTEI ENERGETICE A CLADIRII PRIMARIEI MUNICIPIULUI FOCSANI"	
<p>Elaborat</p> <p>Nume</p>		ORDIN DE APROBARE DIN ROMANIA 6423	Titlu planșă: PLAN DE INCADRARE	
<p>Sef proiect arh. Cristina ORMENEAN-ZAHARIA</p>		Scara: 1:1000	Faza: PT+DE	
<p>Proiectat arh. Cristina ORMENEAN-ZAHARIA arh. Maria BERCA</p>		Udata Elena Cristina SEPT ORMENEAN-ZAHARIA 2023	Planșă nr.: AP-01	
<p>Desenat arh. Maria BERCA</p>		Arhitect cu drept de semnatura		



ORDINUL ARHITECTILOR
DIN ROMANIA
6423
Elona - Cristina
ORMENEAN - ZAHARIA
FATADA SUD
Arhitect cu drept de semnatura



ROMANIA - I.S.C.
GURGUIATU GELU
DIRIGINTE DE SANTIER
AUT. NR. 00028221
DOMENIU / SUBDOMENIU:
8.1 / 9.1

- categoria de importanta: C normala
- clasa de importanta: II
- gradul de rezistenta la foc: GRF II
- risc MIC de incendiu

PROIECTANT GENERAL: GLOBEXTERRA SRL		MUNICIPIUL FOCSANI		02
"CRESTEREA PERFORMANTEI ENERGETICE A CLADIRII PRIMARIEI MUNICIPIULUI FOCSANI"		PTh+DE/ Rev01		
OCT 2024		ILUMINAT FATADA SUD		11/2024

418mm x

