

TABEL DE COORDONATE

Parcela (imobil)
nr.top. 2160/29/11/1/1/1/2/1/1/3/4

| Nr. Pct. | Coordonate pct.de contur | |
|----------|--------------------------|------------|
| | X [m] | Y [m] |
| 5 | 543187.969 | 412547.981 |
| 6 | 543187.021 | 412549.357 |
| 7 | 543196.806 | 412556.082 |
| 8 | 543195.555 | 412558.001 |
| 9 | 543198.202 | 412559.825 |
| 10 | 543199.473 | 412557.889 |
| 11 | 543209.397 | 412564.528 |
| 12 | 543216.323 | 412554.084 |
| 13 | 543224.783 | 412559.628 |
| 14 | 543217.787 | 412570.046 |
| 15 | 543227.651 | 412576.704 |
| 16 | 543226.354 | 412578.712 |
| 17 | 543229.014 | 412580.567 |
| 18 | 543230.384 | 412578.546 |
| 19 | 543240.133 | 412585.114 |
| 20 | 543247.150 | 412574.809 |
| 21 | 543248.228 | 412575.543 |
| 22 | 543247.909 | 412577.223 |
| 23 | 543247.223 | 412579.119 |
| 24 | 543243.573 | 412585.934 |
| 25 | 543240.802 | 412590.490 |
| 26 | 543240.056 | 412591.151 |
| 27 | 543239.645 | 412591.336 |
| 1 | 543183.187 | 412553.089 |
| 2 | 543183.342 | 412551.488 |
| 3 | 543183.515 | 412551.056 |
| 4 | 543186.118 | 412547.392 |

S(imobil)=514.09mp

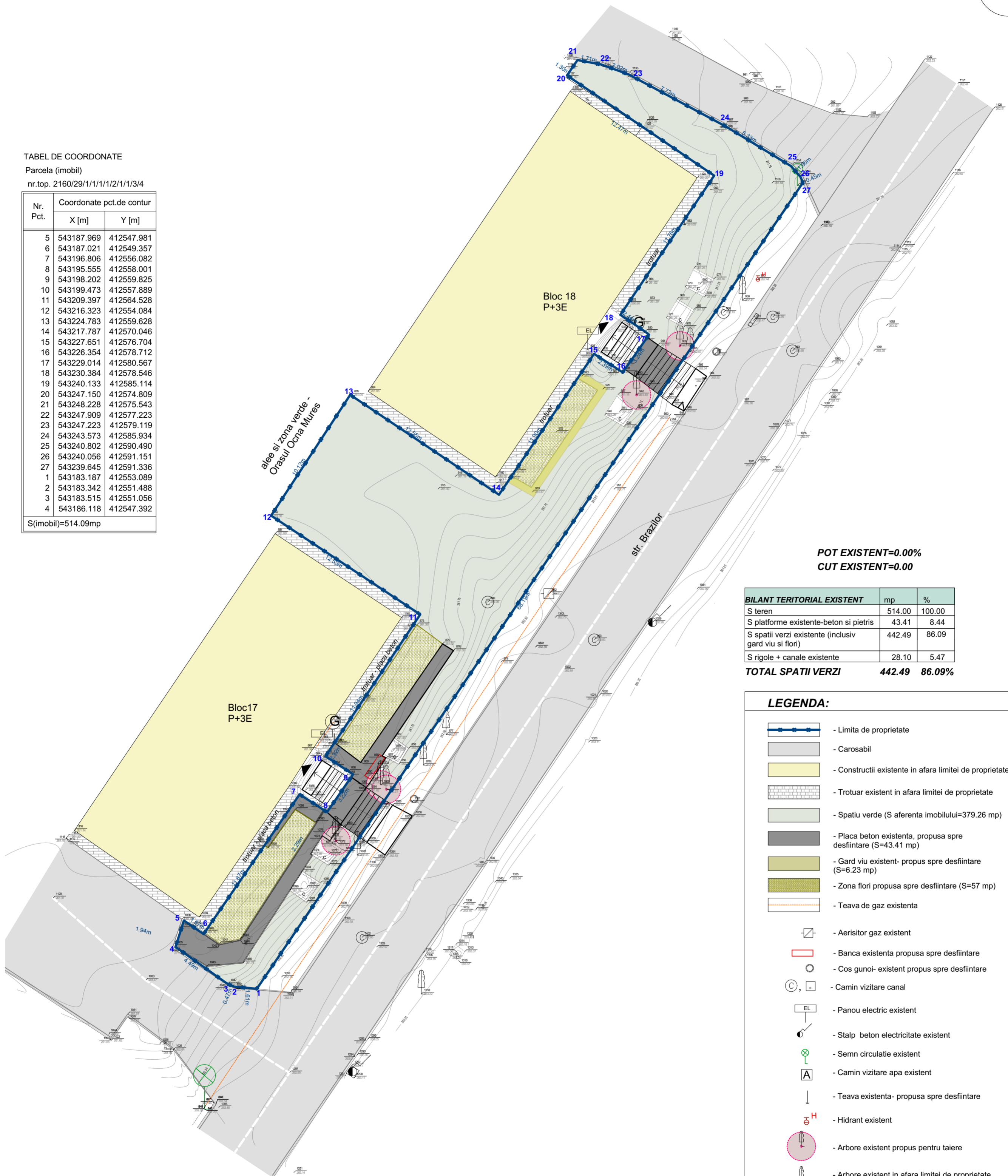

POT EXISTENT=0.00%
CUT EXISTENT=0.00

| BILANT TERITORIAL EXISTENT | mp | % |
|-------------------------------------------------------|---------------|---------------|
| S teren | 514.00 | 100.00 |
| S platforme existente-beton si pietris | 43.41 | 8.44 |
| S spatii verzi existente (inclusiv gard viu si flori) | 442.49 | 86.09 |
| S rigole + canale existente | 28.10 | 5.47 |
| TOTAL SPATII VERZI | 442.49 | 86.09% |

LEGENDA:

- Limita de proprietate
- Carosabil
- Constructii existente in afara limitei de proprietate
- Trotuar existent in afara limitei de proprietate
- Spatiu verde (S aferenta imobilului=379.26 mp)
- Placa beton existenta, propusa spre desfiintare (S=43.41 mp)
- Gard viu existent- propus spre desfiintare (S=6.23 mp)
- Zona flori propusa spre desfiintare (S=57 mp)
- Teava de gaz existenta
- Aerisitor gaz existent
- Banca existenta propusa spre desfiintare
- Cos gunoi- existent propus spre desfiintare
- Camin vizitare canal
- Panou electric existent
- Stalp beton electricitate existent
- Semn circulatie existent
- Camin vizitare apa existent
- Teava existenta- propusa spre desfiintare
- Hidrant existent
- Arbore existent propus pentru taiere
- Arbore existent in afara limitei de proprietate

SPECII ARBORI PROPUSI PT TAIERE - 5 BUC:

-Thuja orientalis - 5 buc

| VERIFICAT | NUME | SEMNĂTURA | CERINȚA | REFERAT / EXPERTIZĂ NR./ DATA | |
|------------------------|---------------------------------------------------------------------------------------------------------------------------------------------------------------------------------------------------------------------|-----------|-----------------|-----------------------------------------------------------------------------------------------------------------------------------------------------------------------------------------------------------------|-----------------------|
| VERIFICATOR/ EXPERT | | | | | |
| | PROIECTANT GENERAL: S.C. APULUM SOLUTIONS S.R.L. jud. Alba, mun. Alba Iulia, str. Nicolae Bălcescu, nr. 3H CUI RO 3239633-301869/2013 Tel.: 0740 399 185, E-mail: aradu@apulum.ro | | | Beneficiar: ORASUL OCNA MURES | Proiect nr. 3/2024 |
| | PROIECTANT SPECIALITATE: S.C. PEISAGERUM S.R.L. jud. Alba, mun. Alba Iulia, str. Mihail Kogălniceanu, nr. 58 A CUI 46601254, 3011062/2022 Tel.: 0729 061 110, E-mail: maria@peisagerum.ro | | | DENUMIRE PROIECT: OCNA MURES - VERDE. Revitalizarea și creșterea calitatii și atractivității spațiilor publice situate în principalele cartiere ale orașului- str. Aleea Independenței, Brazilor, Malinului. | Faza: S.F. |
| SPECIFICAȚIE | NUME | SEMNĂTURA | Scara: 1:200 | | |
| ȘEF PROIECT | arh. Adela Elena RADU | | | | |
| PROIECTANT | arh. Adela Elena RADU | | Data | Titlu planșă | |
| PROIECTANT | ing. peisagist Maria OPRIS | | 11.2024 | PLAN SITUAȚIE EXISTENTĂ ȘI PROPOUNERE TAIERE ARBORI | |
| C.A.D. | arh. Adela Elena RADU | | | ZONA 3 - STRADA BRAZILOR, FN - învecinată cu BLOCURILE 17,18 CF 85455 | |
| | | | | Plansa nr. A3E | |