

TABEL DE COORDONATE  
Parcela (mobil)

Nr. Pct.	Coordonate pct.de contur	
	X [m]	Y [m]
45	543115.571	412520.210
44	543113.130	412524.046
43	543124.329	412531.553
42	543125.451	412529.892
41	543125.761	412529.594
40	543128.262	412531.334
39	543126.941	412533.305
38	543136.962	412540.022
37	543129.894	412550.542
36	543138.094	412555.971
35	543145.086	412545.554
34	543146.861	412546.610
33	543151.686	412549.824
32	543155.101	412552.181
31	543156.210	412550.589
30	543156.540	412550.775
29	543158.776	412552.300
28	543167.615	412553.877
27	543167.426	412550.620
26	543160.548	412571.014
25	543168.765	412576.663
24	543175.930	412566.113
23	543185.745	412572.762
22	543186.949	412571.127
21	543186.961	412571.203
20	543187.203	412570.845
19	543189.734	412572.609
18	543189.649	412572.934
17	543188.442	412574.536
16	543188.493	412581.270
15	543191.259	412591.980
14	543199.392	412597.202
13	543206.463	412586.772
12	543216.305	412593.342
11	543217.468	412591.737
10	543217.761	412591.382
9	543220.397	412593.188
8	543219.068	412595.208
7	543228.894	412601.848
6	543221.984	412612.500
5	543224.606	412614.295
4	543229.623	412606.381
3	543232.665	412601.583
2	543233.079	412601.787
1	543234.229	412599.966
47	543171.818	412557.918
46	543145.936	412540.340

S(mobil)=1038.93mp

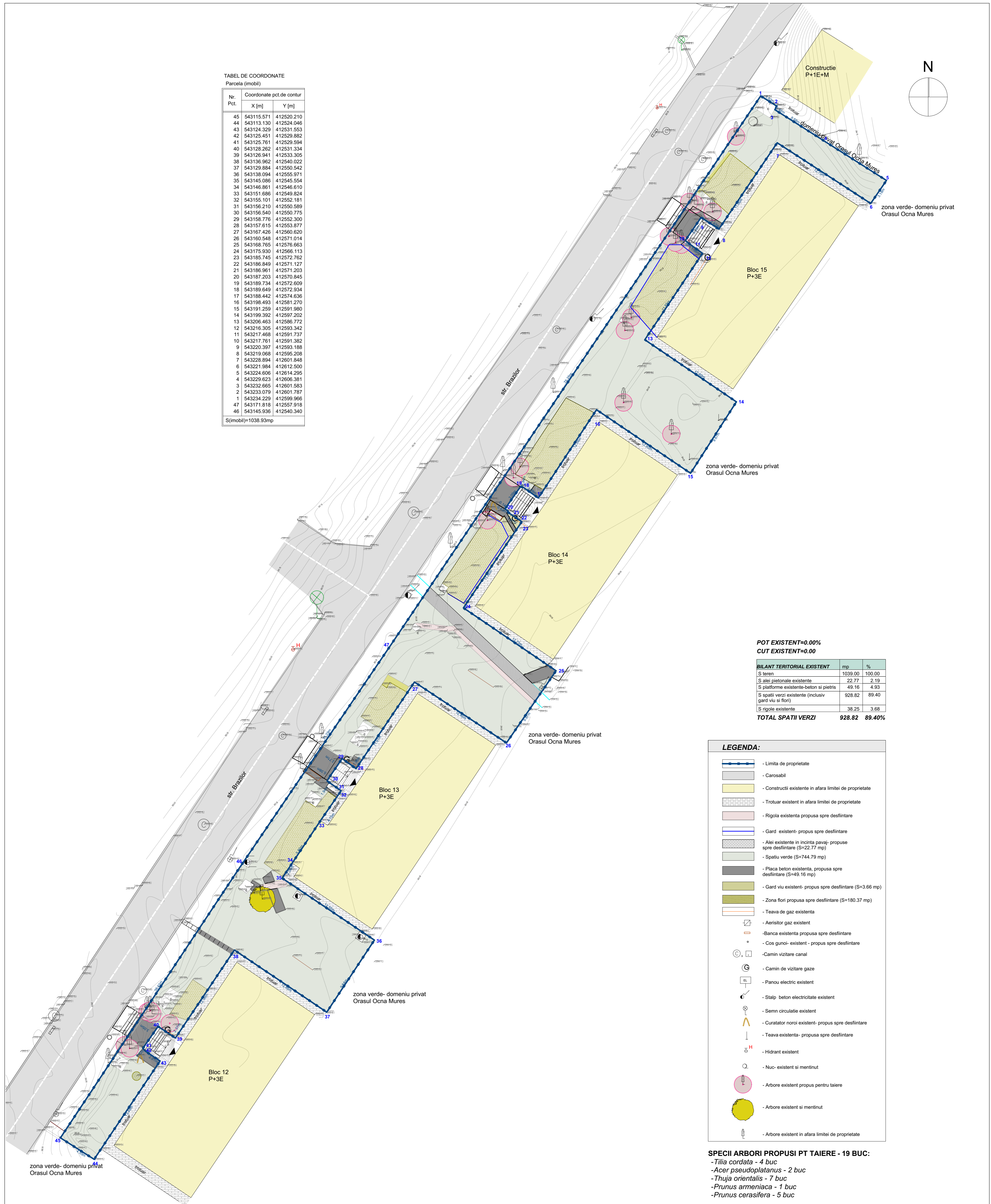

POT EXISTENT=0.00%  
CUT EXISTENT=0.00

BILANT TERITORIAL EXISTENT	mp	%
S teren	1039.00	100.00
S alei pietonale existente	22.77	2.19
S platforme existente-beton si pietris	49.16	4.93
S spatii verzi existente (inclusiv gard viu si flori)	928.82	89.40
S rigole existente	38.25	3.68
<b>TOTAL SPATII VERZI</b>	<b>928.82</b>	<b>89.40%</b>

**LEGENDA:**

- Limita de proprietate
- Carosabil
- Constructii existente in afara limitei de proprietate
- Trotuar existent in afara limitei de proprietate
- Rigola existenta propusa spre desfiintare
- Gard existent- propus spre desfiintare
- Alei existente in incinta pavaj- propuse spre desfiintare (S=22.77 mp)
- Spatiu verde (S=744.79 mp)
- Placa beton existenta, propusa spre desfiintare (S=49.16 mp)
- Gard viu existent- propus spre desfiintare (S=3.66 mp)
- Zona flori propusa spre desfiintare (S=180.37 mp)
- Teava de gaz existenta
- Aerisitor gaz existent
- Banca existenta propusa spre desfiintare
- Cos gunoi- existent - propus spre desfiintare
- Camin vizitare canal
- Camin de vizitare gaze
- Panou electric existent
- Stalp beton electricitate existent
- Semn circulatie existent
- Curator noroi existent- propus spre desfiintare
- Teava existenta- propusa spre desfiintare
- Hidrant existent
- Nuc- existent si mentinut
- Arbore existent propus pentru taiere
- Arbore existent si mentinut
- Arbore existent in afara limitei de proprietate

**SPECII ARBORI PROPUSE PT TAIERE - 19 BUC:**  
 - Tilia cordata - 4 buc  
 - Acer pseudoplatanus - 2 buc  
 - Thuja orientalis - 7 buc  
 - Prunus armeniaca - 1 buc  
 - Prunus cerasifera - 5 buc

VERIFICAT				
VERIFICATOR/ EXPERT	NUME	SEMNAȚURA	CERINȚA	REFERAT / EXPERTIZĂ NR./ DATA
	PROIECTANT GENERAL:			Beneficiar: ORASUL OCNA MURES
	S.C. APULUM SOLUTIONS S.R.L. Județul Alba, Str. Alba Iulia, nr. Nicolae Bălcescu, nr. 3H CUI: 4607254, J171902022 CUI RO: 22380331016692913 Tel: 0754 309 105, E-mail: andis@apulum.ro			
	PROIECTANT SPECIALITATE:			DENUMIRE PROIECT: OCNA MURES - VERDE: Revitalizarea și creșterea calitatii și amenajarea spațiilor publice situate în principalele cartiere ale orașului: str. Aleea Independenței, Brazilior, Malmului.
	S.C. PEISAGERUM S.R.L. Județul Alba, Str. Alba Iulia, nr. Nicolae Bălcescu, nr. 3H CUI: 4607254, J171902022 CUI RO: 22380331016692913 Tel: 0754 309 105, E-mail: andis@peisagerum.ro			
SPECIFICAȚIE	NUME	SEMNAȚURA	Scara:	
ȘEF PROIECT	arh. Adela Elena RADU		1:200	
PROIECTAT	arh. Adela Elena RADU		Data	Titlu planșă PLAN SITUATIE EXISTENTA SI PROPUNERE TAIERE ARBORI
PROIECTAT	ing. peisagist Maria OPRIS		11.2024	ZONA 4 - STRADA BRAZILIOR, FN - invecinata cu BLOCURILE 12,13,14,15 CF 8544
C.A.D.	arh. Adela Elena RADU			Planșă nr. <b>A4E</b>