

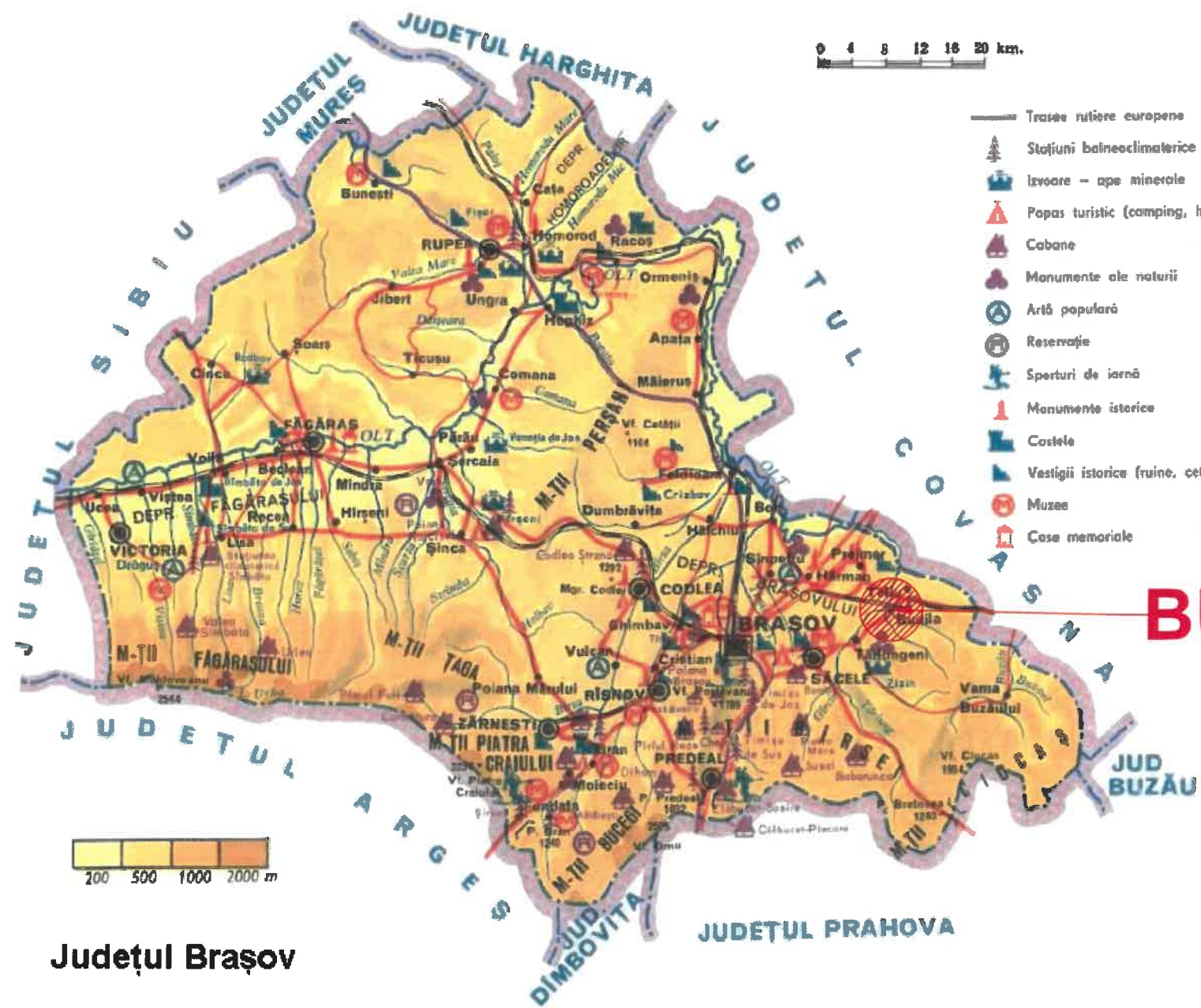

PARTE DESENATĂ



Județul Brașov





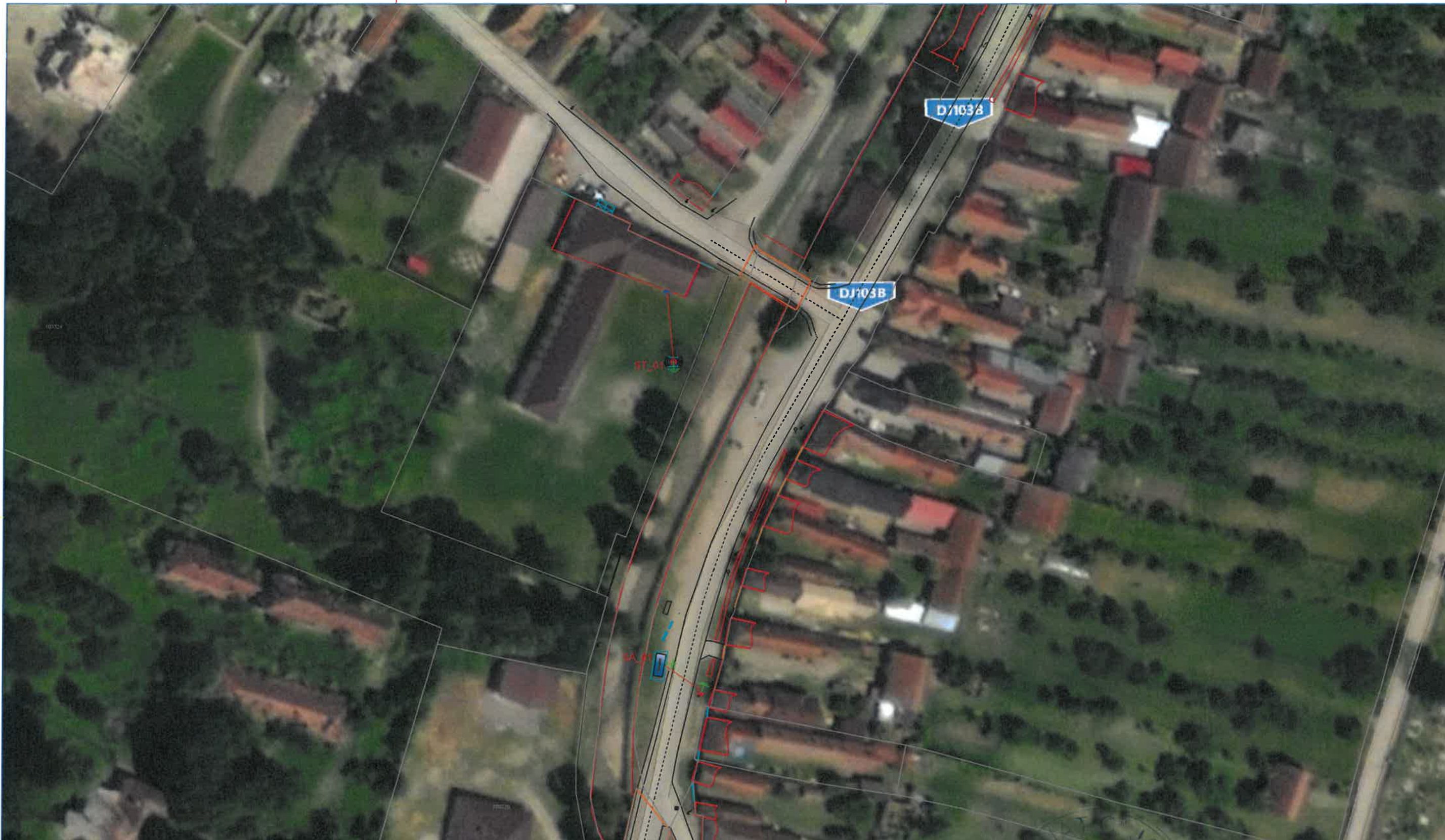

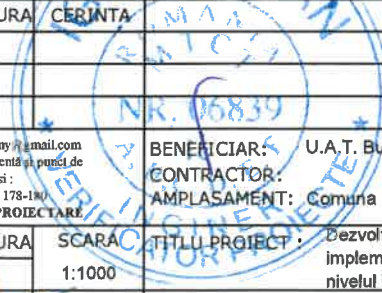

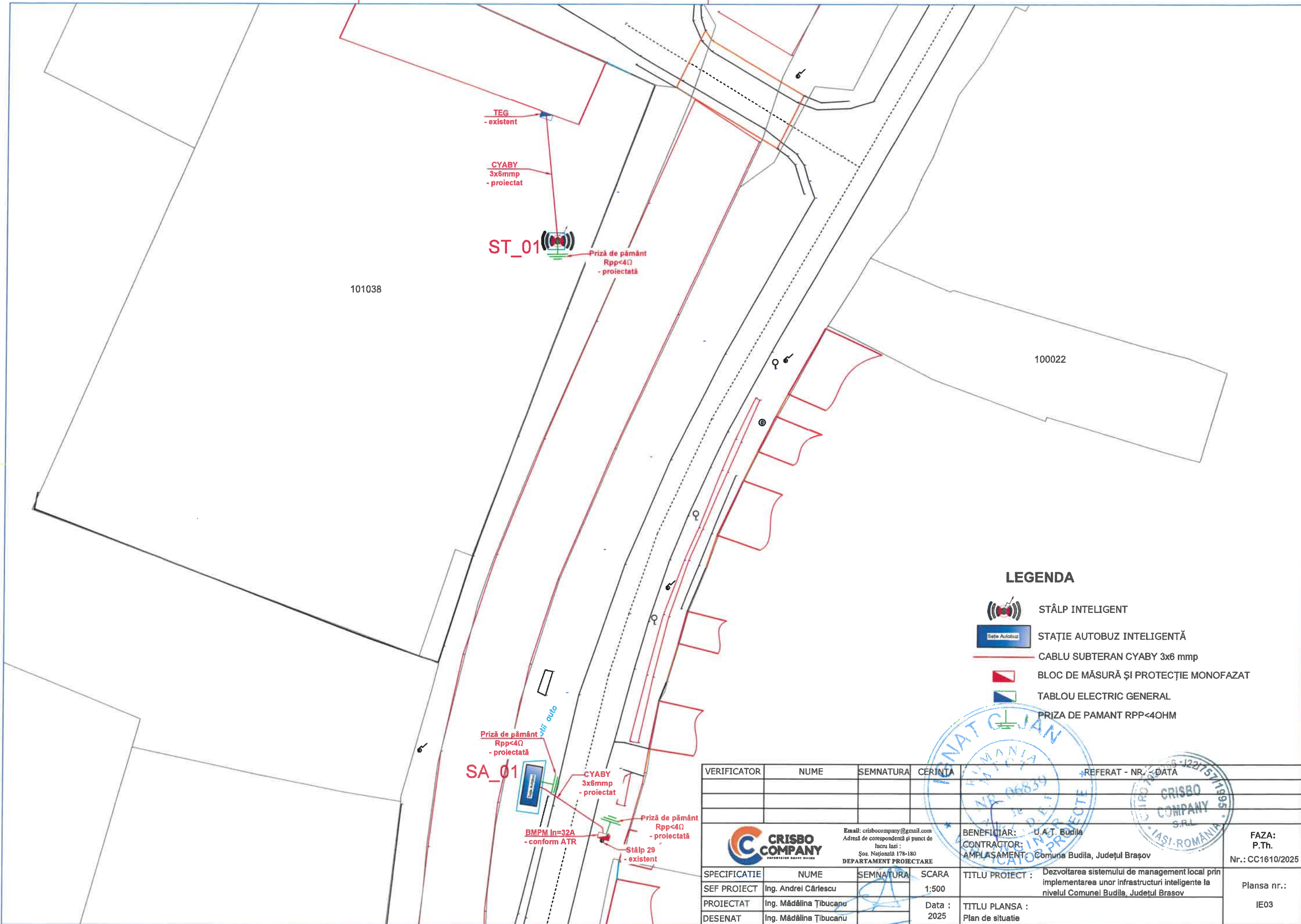
VERIFICATOR	NUME	SEMNTATURA	CERINTA	REFERAT - NR. - DATA	
 Email: crisbocompany@gmail.com Adresă de corespondență și punct de lucru Iași : Sos. Națională 178-180 DEPARTAMENT PROIECTARE				BENEFICIAR: U.A.T. Budila CONTRACTOR: AMPLASAMENT: Comuna Budila, Județul Brașov	FAZA: P.Th. Nr.: CC1610/2025
SPECIFICATIE	NUME	SEMNTATURA	SCARA	TITLU PROIECT :	
SEF PROIECT	Ing. Andrei Cârlescu		1:-	Dezvoltarea sistemului de management local prin implementarea unor infrastructuri inteligente la nivelul Comunei Budila, Județul Brașov	
PROIECTAT	Ing. Mădălina Țibucanu		Data :	TITLU PLANSA :	
DESENAT	Ing. Mădălina Țibucanu		2025	Hartă	
				Planșa nr.: IE01	







VERIFICATOR	NUME	SEMNATURA	CERINTA	REFERAT - NR. - DATA
 CRISBO COMPANY <small>SAFETATE SI CALITATE</small>		<small>Email: crisbocompany@gmail.com Adresa de corespondenta si punct de lucru Iasi : Sos. Nationala 178-190 DEPARTAMENT PROIECTARE</small>		
BENEFICIAR: U.A.T. Budila CONTRACTOR: U.A.T. Budila AMPLASAMENT: Comuna Budila, Județul Brașov		FAZA: P.Th. Nr.: CC1610/2025		
SPECIFICATIE	NUME	SEMNATURA	SCARA	TITLU PROIECT
SEF PROIECT	Ing. Andrei Cârlescu		1:1000	Dezvoltarea sistemului de management local prin implementarea unor infrastructuri inteligente la nivelul Comunei Budila, Județul Brașov
PROIECTAT	Ing. Mădălina Țibucanu		Data : 2025	
DESENAT	Ing. Mădălina Țibucanu		TITLU PLANSA : Plan de situatie	
				Plansa nr.: IE02



LEGENDA

-  STÂLP INTELIGENT
-  STAȚIE AUTOBUZ INTELIGENTĂ
-  CABLU SUBTERAN CYABY 3x6 mmp
-  BLOC DE MĂSURĂ ȘI PROTECȚIE MONOFAZAT
-  TABLOU ELECTRIC GENERAL
-  PRIZA DE PAMANT RPP<4OHM

VERIFICATOR	NUME	SEMNAȚURA	CERINȚA	REFERAT - NR.	DATA
			Email: crisbocompany@gmail.com Adresă de corespondență și punct de lucru Iași : Șos. Națională 178-180 DEPARTAMENT PROIECTARE		BENEFICIAR: U.A.T. Budila CONTRACTOR: AMPLASAMENT: Comuna Budila, Județul Brașov
SPECIFICATIE	NUME	SEMNAȚURA	SCARA	TITLU PROIECT : Dezvoltarea sistemului de management local prin implementarea unor infrastructuri inteligente la nivelul Comunei Budila, Județul Brașov	
SEF PROIECT	Ing. Andrei Cărescu		1:500	FAZA: P.Th. Nr.: CC1610/2025	
PROIECTAT	Ing. Mădălina Țibucanu		Data : 2025		
DESENAT	Ing. Mădălina Țibucanu		TITLU PLANSA : Plan de situație		
				Planșa nr.: IE03	

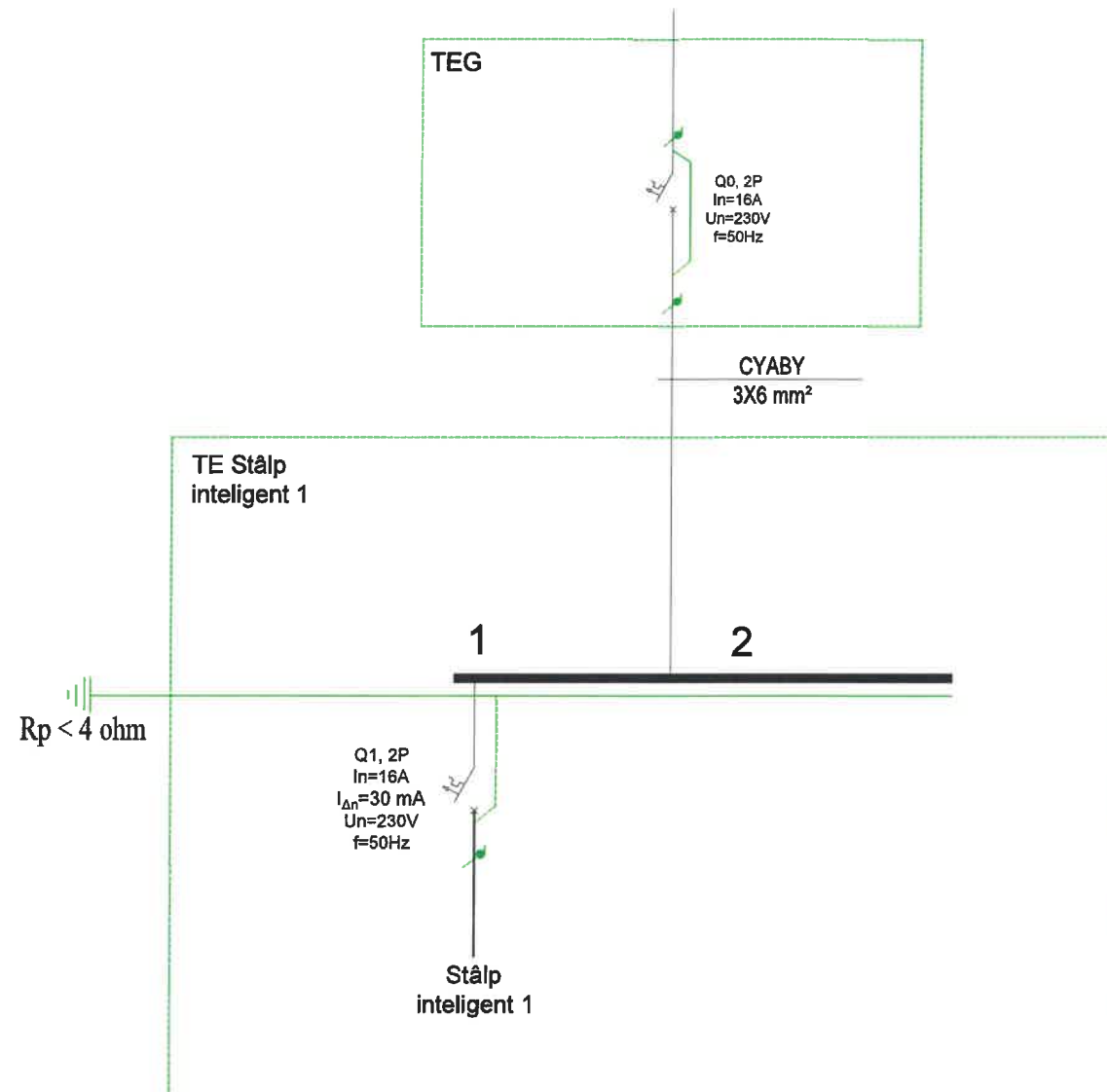

VERIFICATOR	NUME	SEM NATURA	CERINTA	REFERAT - NR. - DATA
		Email: crisbocompany@gmail.com Adresă de corespondență și punct de lucru Iași : Șos. Națională 178-180 DEPARTAMENT PROIECTARE		BENEFICIAR: U.A.T. Budila CONTRACTOR: AMPLASAMENT: Comuna Budila, Județul Brașov
SPECIFICATIE		NUME	SEM NATURA	SCARA
SEF PROIECT		Ing. Andrei Cârtescu		1:-
PROIECTAT		Ing. Mădălina Țibucanu		Data : 2025
DESENAT		Ing. Mădălina Țibucanu		TITLU PLANSA : Schemă monofilară
				FAZA: P.Th. Nr.: CC1610/2025 Plansa nr.: IE04



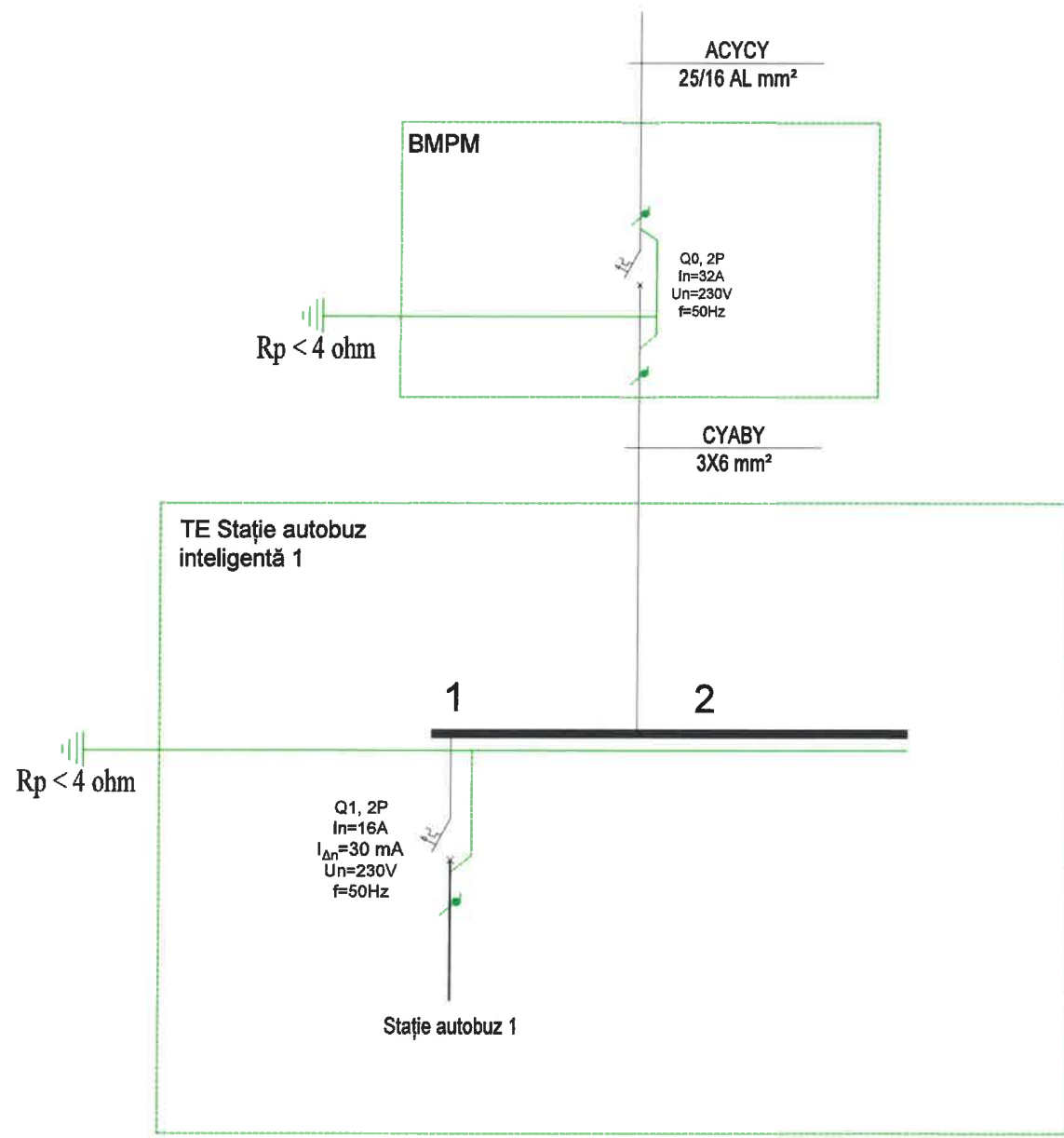

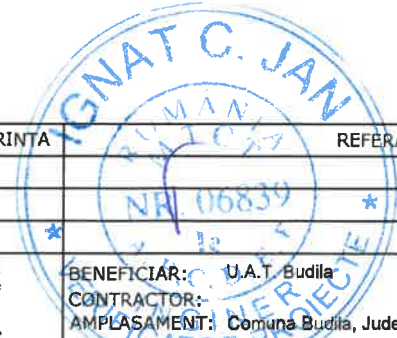

VERIFICATOR	NUME	SEMNATURA	CERINTA	REFERAT - NR. - DATA
 Email: crisbocompany@gmail.com Adresă de corespondență și punct de lucru Iasi : Sos. Națională 178-180 DEPARTAMENT PROIECTARE				BENEFICIAR: U.A.T. Budila CONTRACTOR: CRISBO COMPANY S.R.L. AMPLASAMENT: Comuna Budila, Județul Brașov
				FAZA: P.Th. Nr.: CC1610/2025
SPECIFICATIE	NUME	SEMNATURA	SCARA	TITLU PROIECT :
SEF PROIECT	Ing. Andrei Cârtescu		1:-	Dezvoltarea sistemului de management local prin implementarea unor infrastructuri inteligente la nivelul Comunei Budila, Județul Brașov
PROIECTAT	Ing. Mădălina Țibucanu		Data :	TITLU PLANSA :
DESENAT	Ing. Mădălina Țibucanu		2025	Schemă monofilară
				Planșa nr.: IE05

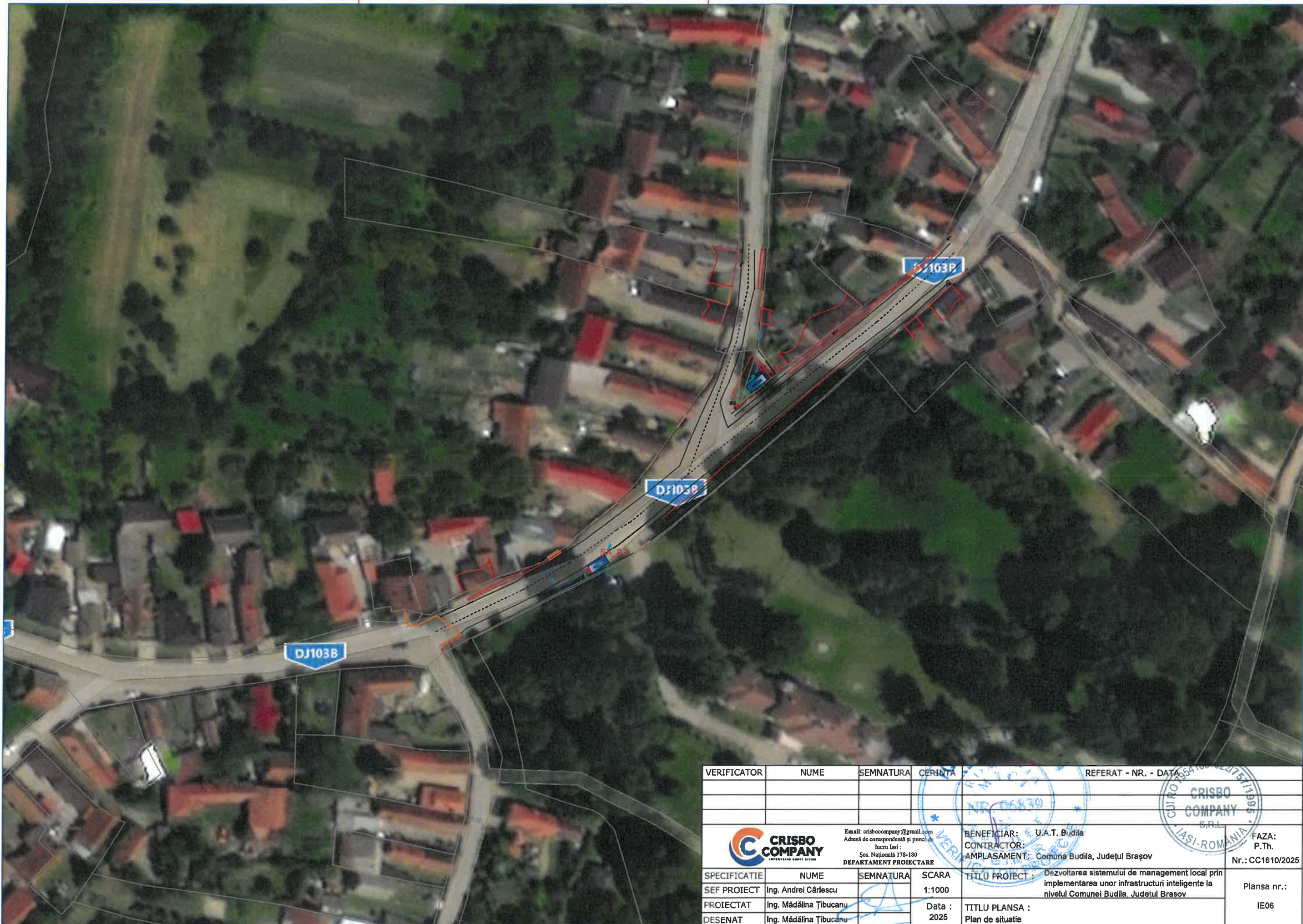

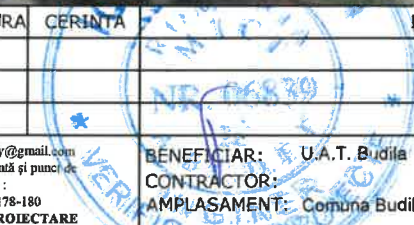



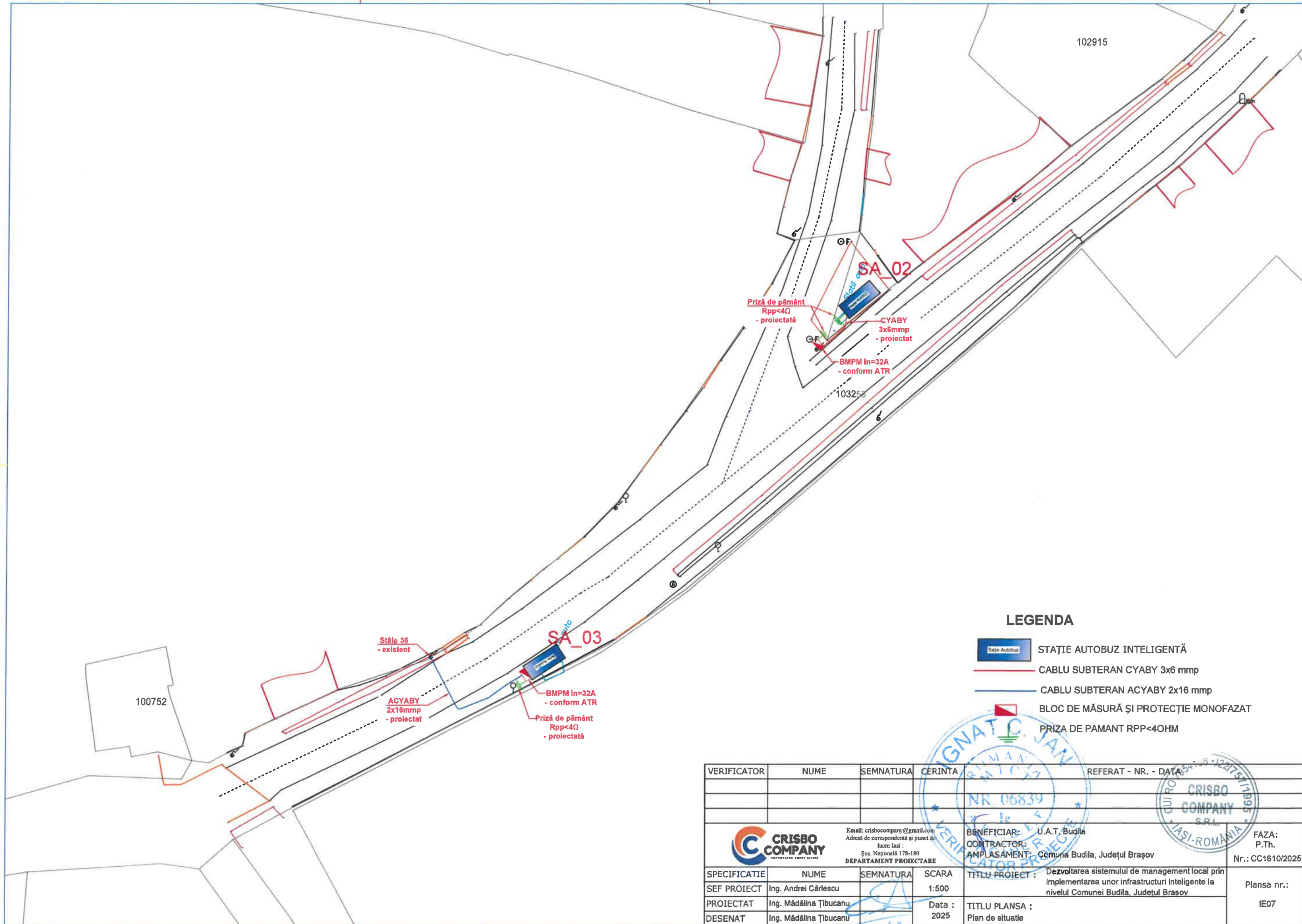

VERIFICATOR	NUME	SEMNAȚURA	CERINȚA	REFERAT - NR. - DATA
 Email: crisbocompany@gmail.com Adresă de corespondență și punct de lucru Iași: Sos. Națională 178-180 DEPARTAMENT PROIECTARE				
				BENEFIICIAR: U.A.T. Budila CONTRACTOR: AMPLASAMENT: Comuna Budila, Județul Brașov
SPECIFICAȚIE SEF PROIECT PROIECTAT DESENAT				FAZA: P.Th. Nr.: CC1610/2025 Titlu proiect: Dezvoltarea sistemului de management local prin implementarea unor infrastructuri inteligente la nivelul Comunei Budila, Județul Brașov Titlu plansa: Plan de situație
			SCARA 1:1000 Data : 2025	Planșa nr.: IE06



LEGENDA

-  STAȚIE AUTOBUZ INTELIGENTĂ
-  CABLU SUBTERAN CYABY 3x6 mmp
-  CABLU SUBTERAN ACYABY 2x16 mmp
-  BLOC DE MĂSURĂ ȘI PROTECȚIE MONOFAZAT
-  PRIZA DE PAMANT RPP<4OHM

VERIFICATOR	NUME	SEMNAȚURA	CERINȚA	REFERAT - NR. - DATA
 Email: crisbocompany@gmail.com Adresă de corespondență și punct de lucru Iași : Sos. Națională 178-180 DEPARTAMENT PROIECTARE				BENEFICIAR: U.A.T. Budila CONTRACTOR: AMPLASAMENT: Comuna Budila, Județul Brașov FAZA: P.Th. Nr.: CC1610/2025
SPECIFICATIE	NUME	SEMNAȚURA	SCARA	TITLU PROIECT :
SEF PROIECT	Ing. Andrei Căriescu		1:500	Dezvoltarea sistemului de management local prin implementarea unor infrastructuri inteligente la nivelul Comunei Budila, Județul Brașov
PROIECTAT	Ing. Mădălina Țibucanu		Data : 2025	
DESENAT	Ing. Mădălina Țibucanu		TITLU PLANSA : Plan de situatie	
				Planșa nr.: IE07

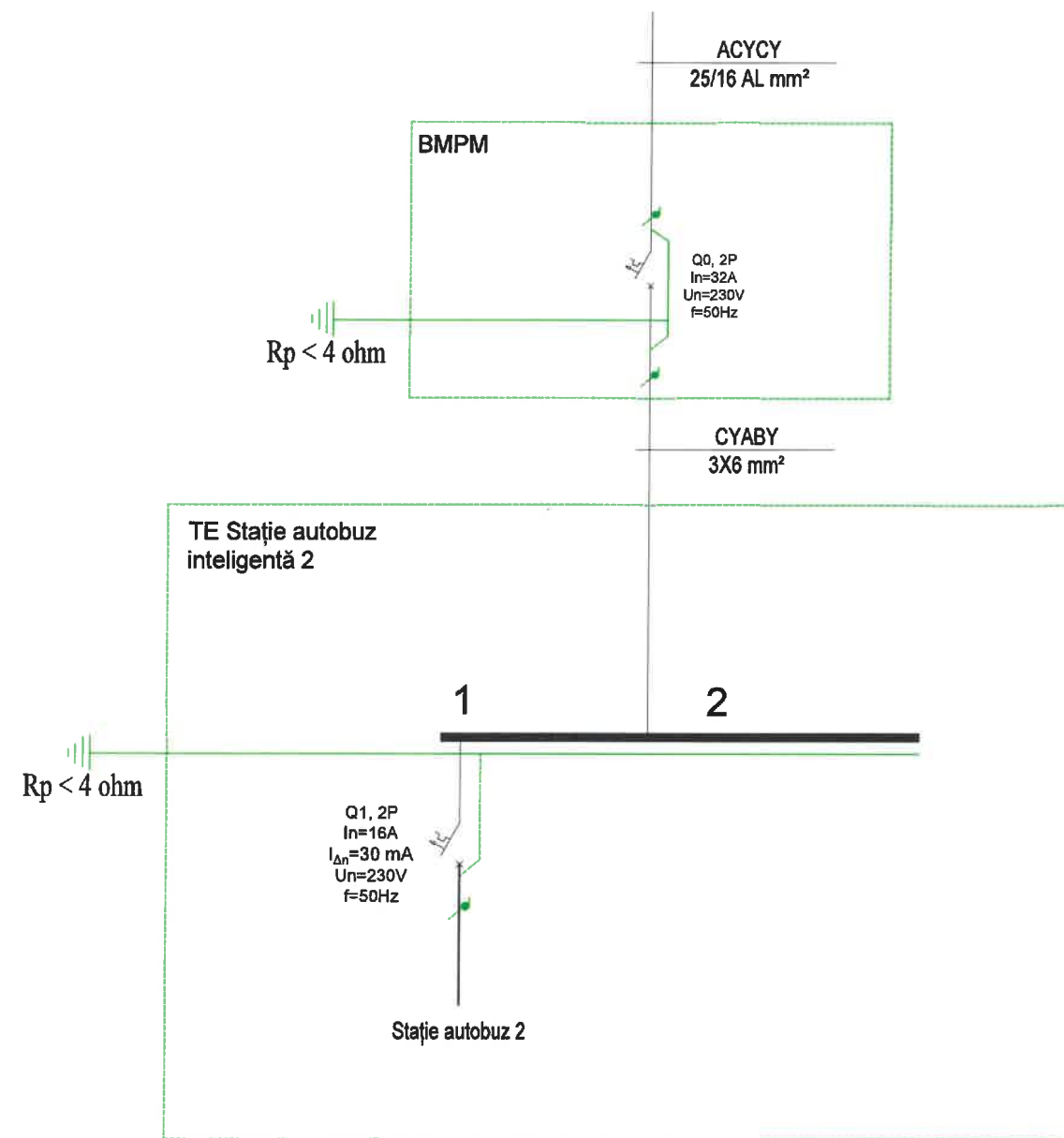

VERIFICATOR	NUME	SEMNATURA	CERINTA	REFERAT - NR. - DATA	
 Email: crisbocompany@gmail.com Adresă de corespondență și punct de lucru Iași : Șos. Națională 178-180 DEPARTAMENT PROIECTARE				BENEFICIAR: U.A.T. Budila CONTRACTOR: AMPLASAMENT: Comuna Budila, Județul Brașov	FAZA: P.Th. Nr.: CC1610/2025
SPECIFICATIE	NUME	SEMNATURA	SCARA	TITLU PROIECT :	
SEF PROIECT	Ing. Andrei Cârlescu		1:-	Dezvoltarea sistemului de management local prin implementarea unor infrastructuri inteligente la nivelul Comunei Budila, Județul Brașov	
PROIECTAT	Ing. Mădălina Țibucanu		Data :	TITLU PLANSA :	
DESENAT	Ing. Mădălina Țibucanu		2025	Schemă monofilară	
				Planșa nr.: IE08	

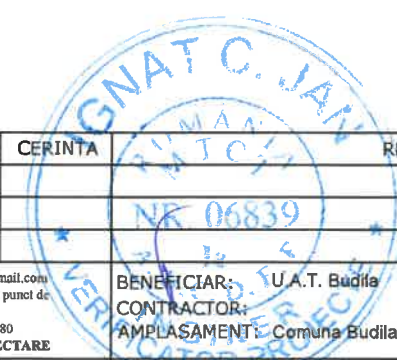

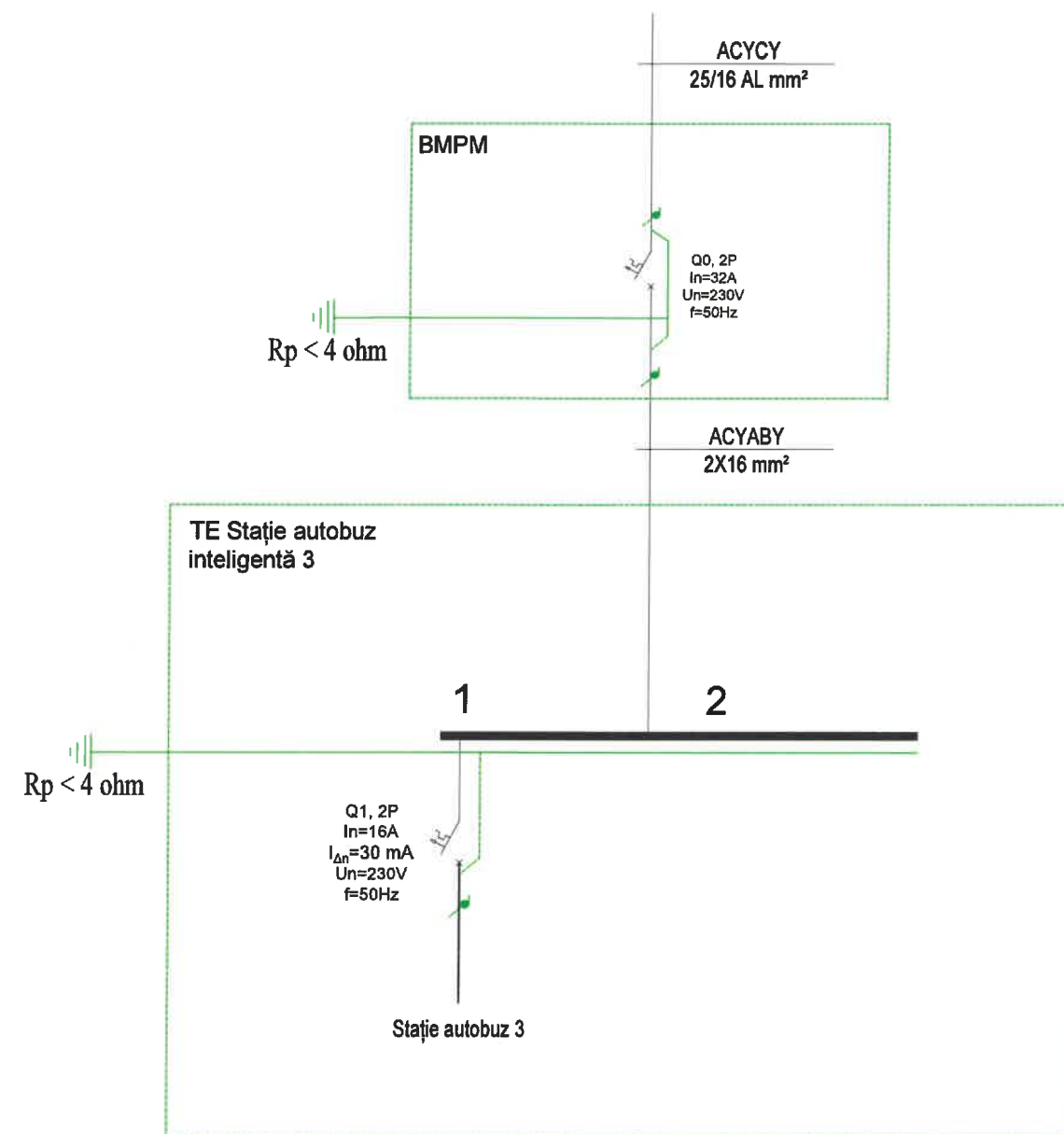

VERIFICATOR	NUME	SEMNATURA	CERINTA	REFERAT - NR. - DATA
		<small>Email: crishocompany@gmail.com Adresă de corespondență și punct de lucru Iași : Sos. Națională 178-180 DEPARTAMENT PROIECTARE</small>		<small>BENEFICIAR: U.A.T. Budila CONTRACTOR: P.Th. AMPLASAMENT: Comuna Budila, Județul Brașov Nr.: CC1610/2025</small>
SPECIFICATIE	NUME	SEMNATURA	SCARA	TITLU PROIECT :
SEF PROIECT	Ing. Andrei Cârlescu		1:-	Dezvoltarea sistemului de management local prin implementarea unor infrastructuri inteligente la nivelul Comunei Budila, Județul Brașov
PROIECTAT	Ing. Mădălina Țibucanu		Data :	TITLU PLANSA :
DESENAT	Ing. Mădălina Țibucanu		2025	Schemă monofilară
				Plansa nr.: IE09

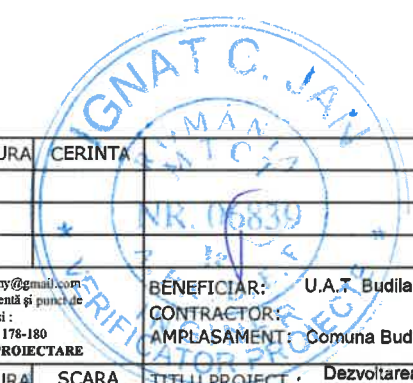







VERIFICATOR	NUME	SEMNATURA	CERINTA	REFERAT - NR. - DATA
		<small>Email: crisbocompany@gmail.com Adresă de corespondență și punct de lucru Iași : Șos. Națională 178-180 DEPARTAMENT PROIECTARE</small>		<small>BENEFICIAR : U.A.T. Budila CONTRACTOR : AMPLASAMENT : Comuna Budila, Județul Brașov</small>
<small>SPECIFICATIE</small>		<small>NUME</small>		<small>TITLU PROIECT : Dezvoltarea sistemului de management local prin implementarea unor infrastructuri inteligente la nivelul Comunei Budila, Județul Brașov</small>
<small>SEF PROIECT</small>		<small>NUME</small>		<small>SCARA : 1:1000</small>
<small>PROIECTAT</small>		<small>SEMNATURA</small>		<small>Data : 2025</small>
<small>DESENAT</small>		<small>NUME</small>		<small>TITLU PLANSA : Plan de situație</small>
				<small>FAZA : P.Th. Nr.: CC1610/2025</small>
				<small>Plansa nr.: IE10</small>

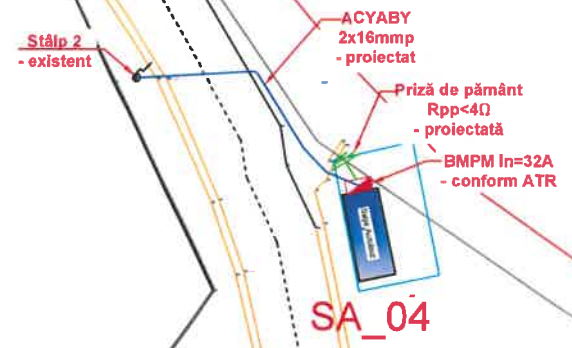





Handwritten signature in blue ink.





LEGENDA

-  STAȚIE AUTOBUZ INTELIGENTĂ
-  CĂBLU SUBTERAN ACYABY 2x16 mmp
-  BLOC DE MĂSURĂ ȘI PROTECȚIE MONOFAZAT
-  PRIZA DE PĂMANT RPP<4OHM

VERIFICATOR	NUME	SEMNATURA	CERINTA	REFERAT - NR. - DATA
		<small>Email: crisbocompany@gmail.com Adresă de corespondență și punct de lucru Iași : Șos. Națională 178-180 DEPARTAMENT PROIECTARE</small>		<small>BENEFICIAR: U.A.T. Budila CONTRACTOR: AMPLASAMENT: Comuna Budila, Județul Brașov</small>
SPECIFICATIE	NUME	SEMNATURA	SCARA	TITLU PROIECT :
SEF PROIECT	Ing. Andrei Cârtescu		1:500	Dezvoltarea sistemului de management local prin implementarea unor infrastructuri inteligente la nivelul Comunei Budila, Județul Brașov
PROIECTAT	Ing. Mădălina Țibucanu		Data :	TITLU PLANSA :
DESENAT	Ing. Mădălina Țibucanu		2025	Plan de situatie
				Plansa nr.: IE11

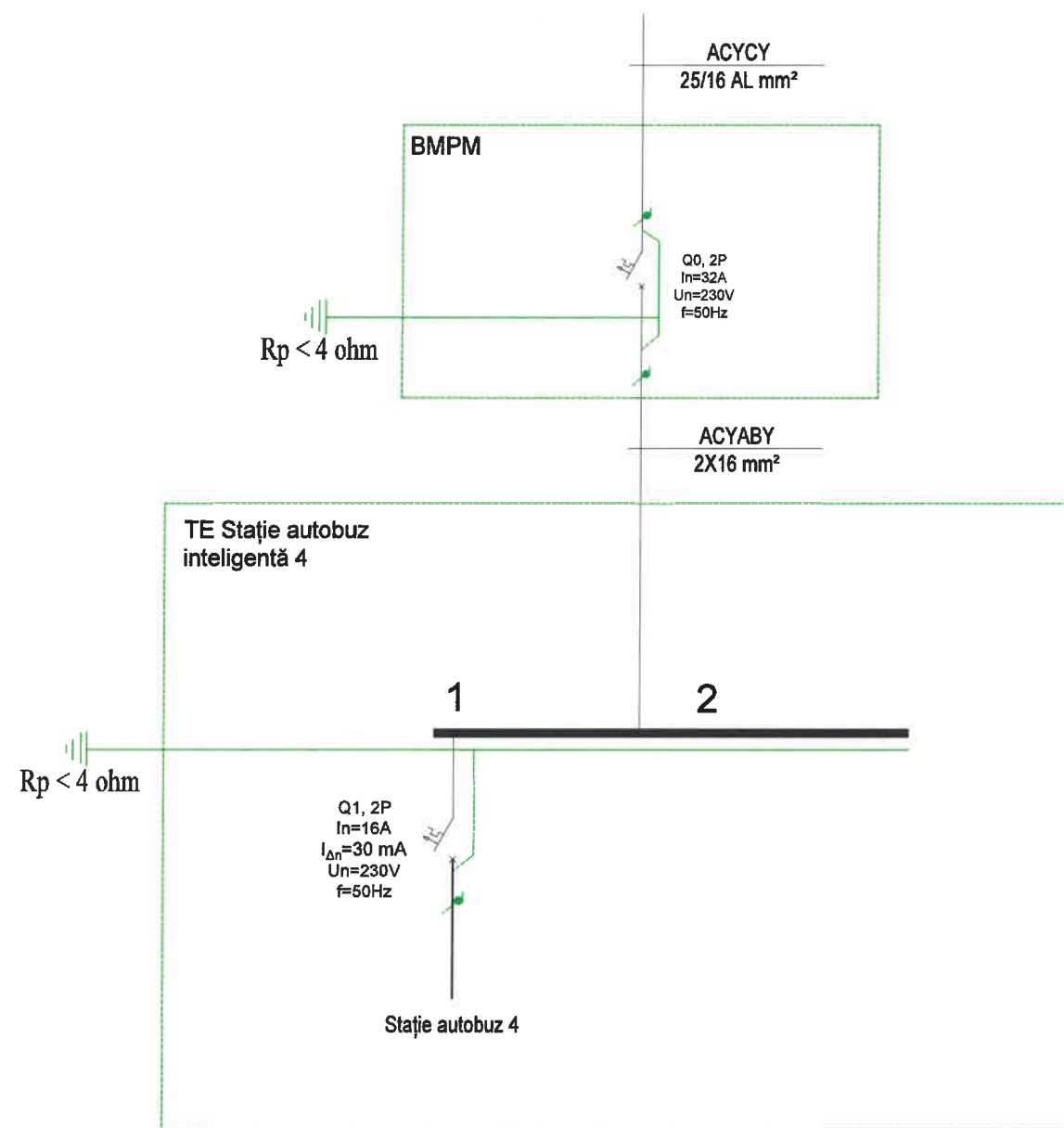



VERIFICATOR	NUME	SEMNATURA	CERINTA	REFERAT - NR. - DATA	
 Email: crisbocompany@gmail.com Adresă de corespondență și punct de lucru Iași : Șos. Națională 178-180 DEPARTAMENT PROIECTARE				BENEFICIAR: U.A.T. Budila CONTRACTOR: Comuna Budila, Județul Brașov AMPLASAMENT: Comuna Budila, Județul Brașov	FAZA: P.Th. Nr.: CC1610/2025
SPECIFICATIE	NUME	SEMNATURA	SCARA	TITLU PROIECT :	
SEF PROIECT	Ing. Andrei Cârlescu		1:-	Dezvoltarea sistemului de management local prin implementarea unor infrastructuri inteligente la nivelul Comunei Budila, Județul Brașov	
PROIECTAT	Ing. Mădălina Țibucanu		Data : 2025	TITLU PLANSA :	
DESENAT	Ing. Mădălina Țibucanu			Schemă monofilară	
				Plansa nr. : IE12	

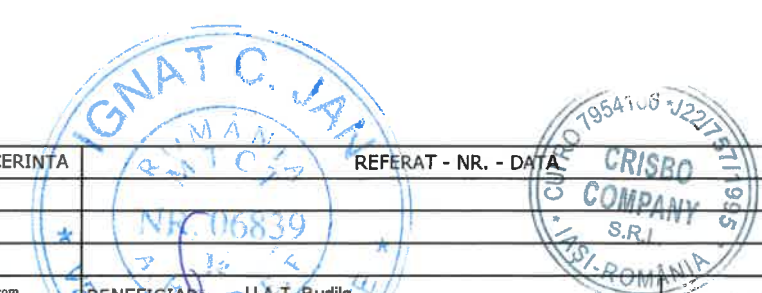







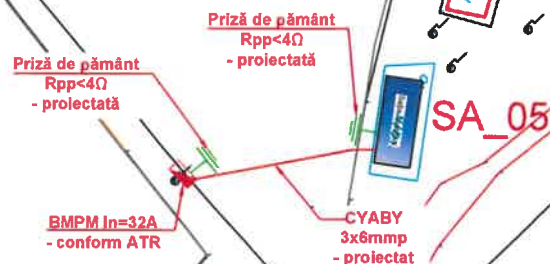



VERIFICATOR	NUME	SEMNATURA	CERINTA	REFERAT - NR. - DATA
				NR. 06839
BENEFICIAR: U.A.T. Budila CONTRACTOR: P.Th. AMPLASAMENT: Comuna Budila, Județul Brașov				FAZA: P.Th. Nr.: CC1610/2025
SPECIFICATIE	NUME	SEMNATURA	SCARA	TITLU PROIECT :
SEF PROIECT	Ing. Andrei Cărescu		1:1000	Dezvoltarea sistemului de management local prin implementarea unor infrastructuri inteligente la nivelul Comunei Budila, Județul Brașov
PROIECTAT	Ing. Mădălina Țibucanu		Data :	TITLU PLANSA :
DESENAT	Ing. Mădălina Țibucanu		2025	Plan de situatie
				Planșa nr.: IE13

100790





LEGENDA

-  STAȚIE AUTOBUZ INTELIGENTĂ
-  CABLU SUBTERAN CYABY 3x6 mmp
-  BLOC DE MĂSURĂ ȘI PROTECȚIE MONOFAZAT
-  PRIZA DE PAMANT RPP<4OHM

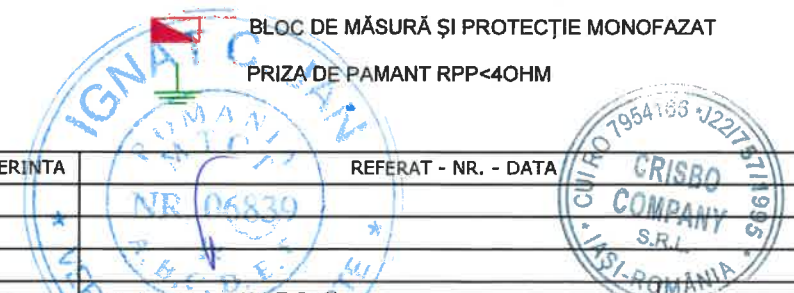
VERIFICATOR	NUME	SEMNAȚURA	CERINȚA	REFERAT - NR. - DATA
		Email: crisbocompany@gmail.com Adresă de corespondență și punct de lucru Iași: Șos. Națională 178-180 DEPARTAMENT PROIECTARE		BENEFICIAR: U.A.T. Budila CONTRACTOR: U.A.T. Budila AMPLASAMENT: Comuna Eudilia, Județul Brașov
SPECIFICATIE		NUME	SEMNAȚURA	SCARA
SEF PROIECT		Ing. Andrei Cârlescu		1:500
PROIECTAT		Ing. Mădălina Țibucanu		Data : 2025
DESENAT		Ing. Mădălina Țibucanu		TITLU PLANSA : Plan de situație
TITLU PROIECT : Dezvoltarea sistemului de management local prin implementarea unor infrastructuri inteligente la nivelul Comunei Budila, Județul Brașov				FAZA: P.Th. Nr.: CC1610/2025 Planșa nr.: IE14

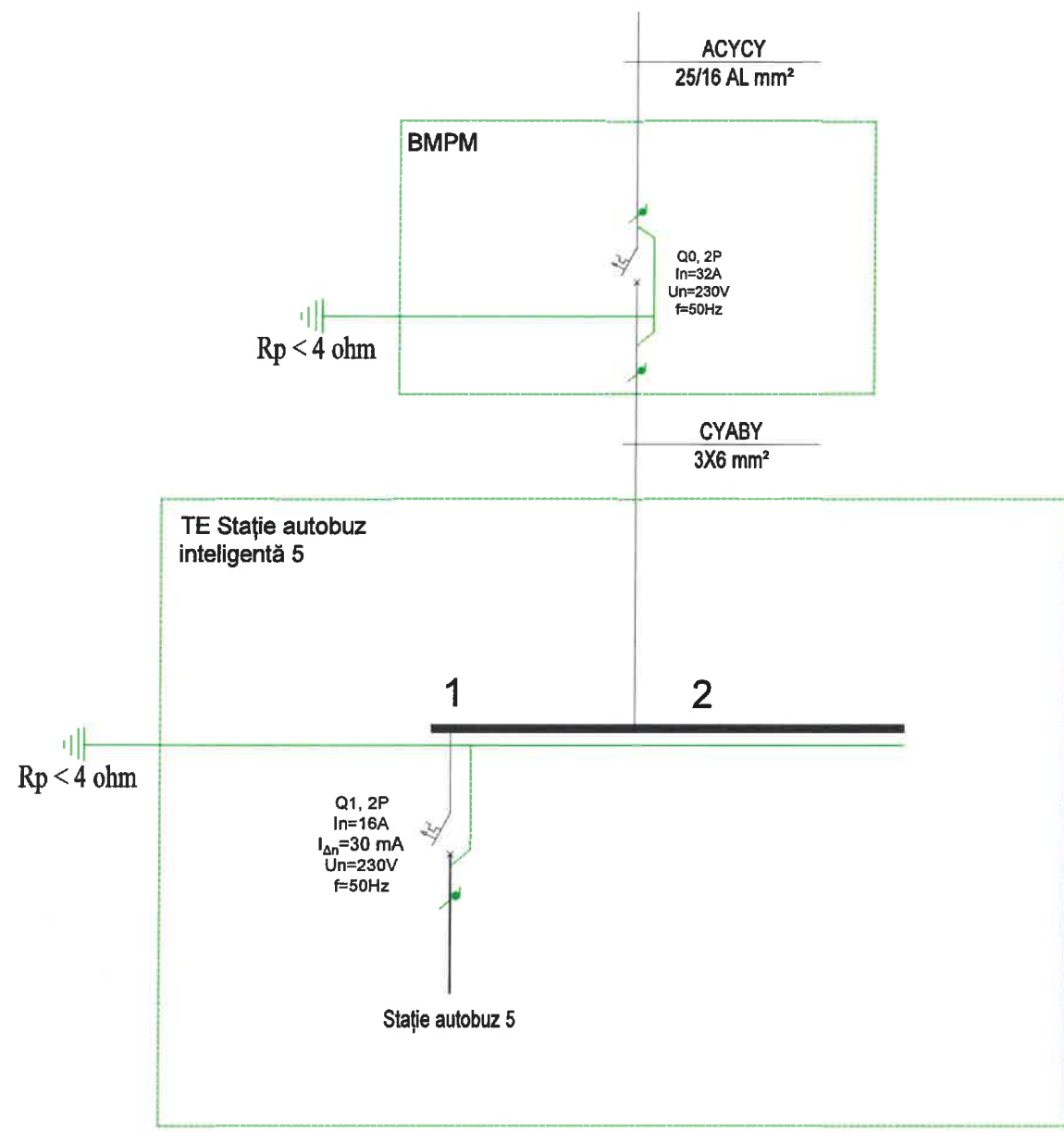



VERIFICATOR	NUME	SEMNAȚURA	CERINȚA	REFERAT - NR. - DATA
 Email: crisbocompany@gmail.com Adresă de corespondență și punct de lucru Iași: Șos. Națională 178-180 DEPARTAMENT PROIECTARE				BENEFICIAR: U.A.T. Budila CONTRACTOR: AMPLASAMENT: Comuna Budila, Județul Brașov
SPECIFICATIE NUME SEMNAȚURA SCARA SEF PROIECT Ing. Andrei Cârlescu 1.- PROIECTAT Ing. Mădălina Țibucanu DESENAT Ing. Mădălina Țibucanu				FAZA: P.Th. Nr.: CC1610/2025 Plansa nr.: IE15 TITLU PROIECT: Dezvoltarea sistemului de management local prin implementarea unor infrastructuri inteligente la nivelul Comunei Budila, Județul Brașov TITLU PLANSA: Schemă monofilară

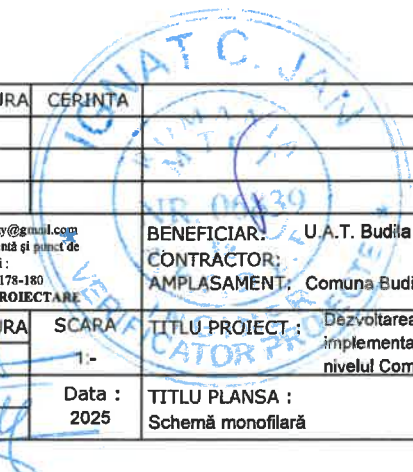



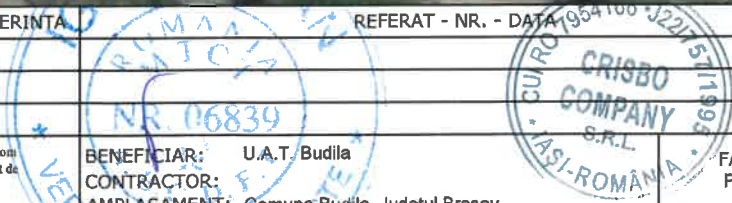



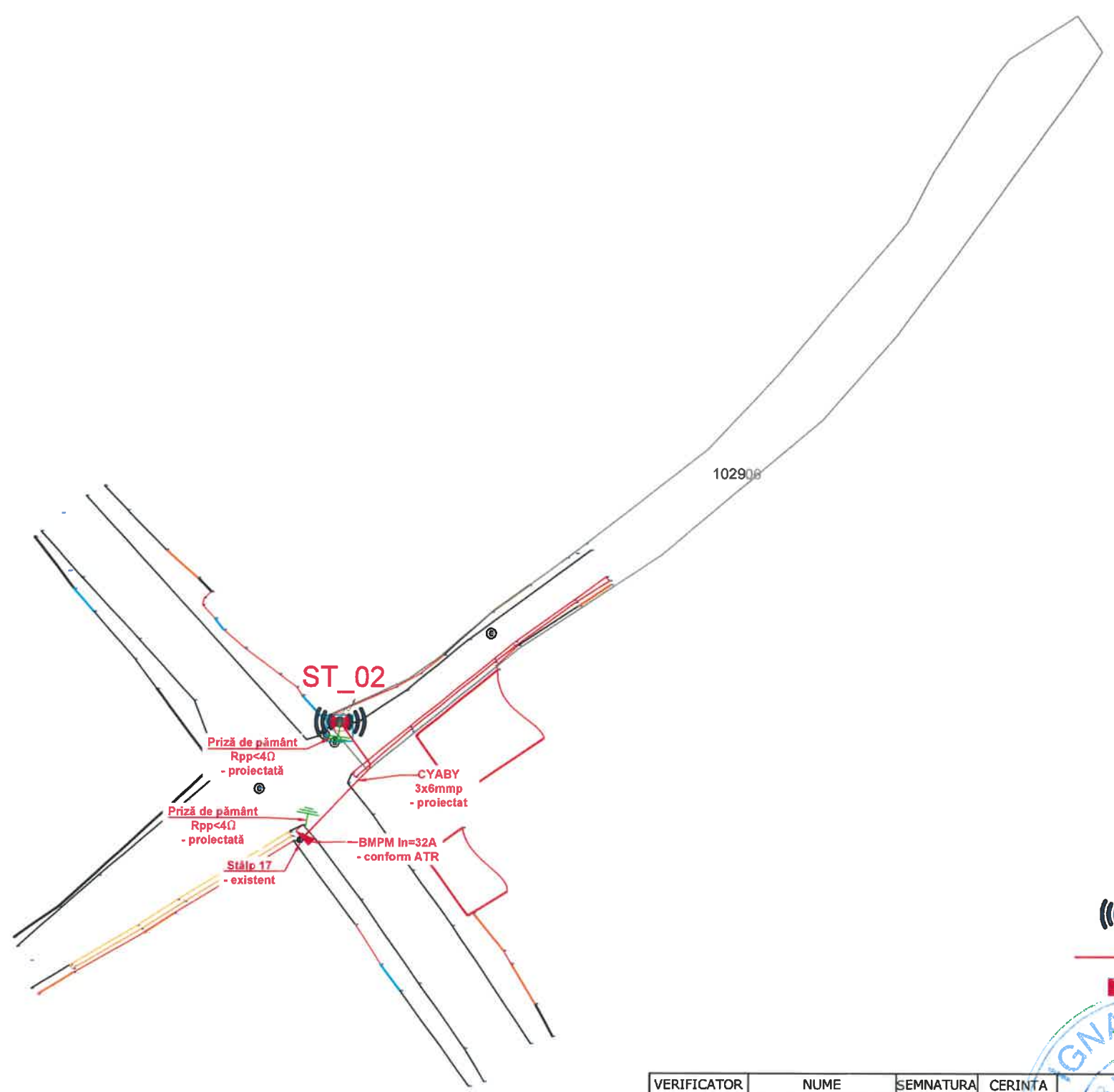

VERIFICATOR	NUME	SEMNATURA	CERINTA	REFERAT - NR. - DATA
 CRISBO COMPANY <small>DEPARTAMENT PROIECTARE</small>		<small>Email: crisbocompany@gmail.com Adresă de corespondență și punct de lucru Iași : Șos. Națională 178-180</small>		
BENEFICIAR: U.A.T. Budila CONTRACTOR: U.A.T. Budila AMPLASAMENT: Comuna Budila, Județul Brașov		FAZA: P.Th. Nr.: CC1610/2025		
SPECIFICATIE	NUME	SEMNATURA	SCARA	TITLU PROIECT
SEF PROIECT	Ing. Andrei Cârtescu		1:1000	Dezvoltarea sistemului de management local prin implementarea unor infrastructuri inteligente la nivelul Comunei Budila, Județul Brașov
PROIECTAT	Ing. Mădălina Țibucanu		Data : 2025	
DESENAT	Ing. Mădălina Țibucanu		TITLU PLANSA : Plan de situatie	
				Plansa nr.: IE16

Handwritten signature



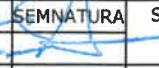

LEGENDA

-  STÂLP INTELIGENT
-  CABLU SUBTERAN CYABY 3x6 mmp
-  BLOC DE MĂSURĂ ȘI PROTECȚIE MONOFAZAT
-  PRIZA DE PAMANT RPP<4OHM

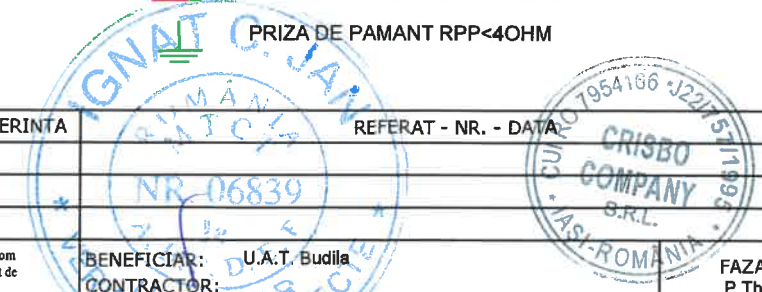
VERIFICATOR	NUME	SEMNATURA	CERINTA	REFERAT - NR. - DATA
 <p>Email: crisbocompany@gmail.com Adresă de corespondență și punct de lucru fași : Șos. Națională 178-180 DEPARTAMENT PROIECTARE</p>				<p>BENEFICIAR: U.A.T. Budila CONTRACTOR: AMPLASAMENT: Comuna Budila, Județul Brașov</p> <p>FAZA: P.Th. Nr.: CC1610/2025</p>
SPECIFICATIE	NUME	SEMNATURA	SCARA	TITLU PROIECT :
SEF PROIECT	Ing. Andrei Cârtescu		1:500	Dezvoltarea sistemului de management local prin implementarea unor infrastructuri inteligente la nivelul Comunei Budila, Județul Brașov
PROIECTAT	Ing. Mădălina Țibucanu		Data :	TITLU PLANSA :
DESENAT	Ing. Mădălina Țibucanu		2025	Plan de situație
				Plansa nr.: IE17

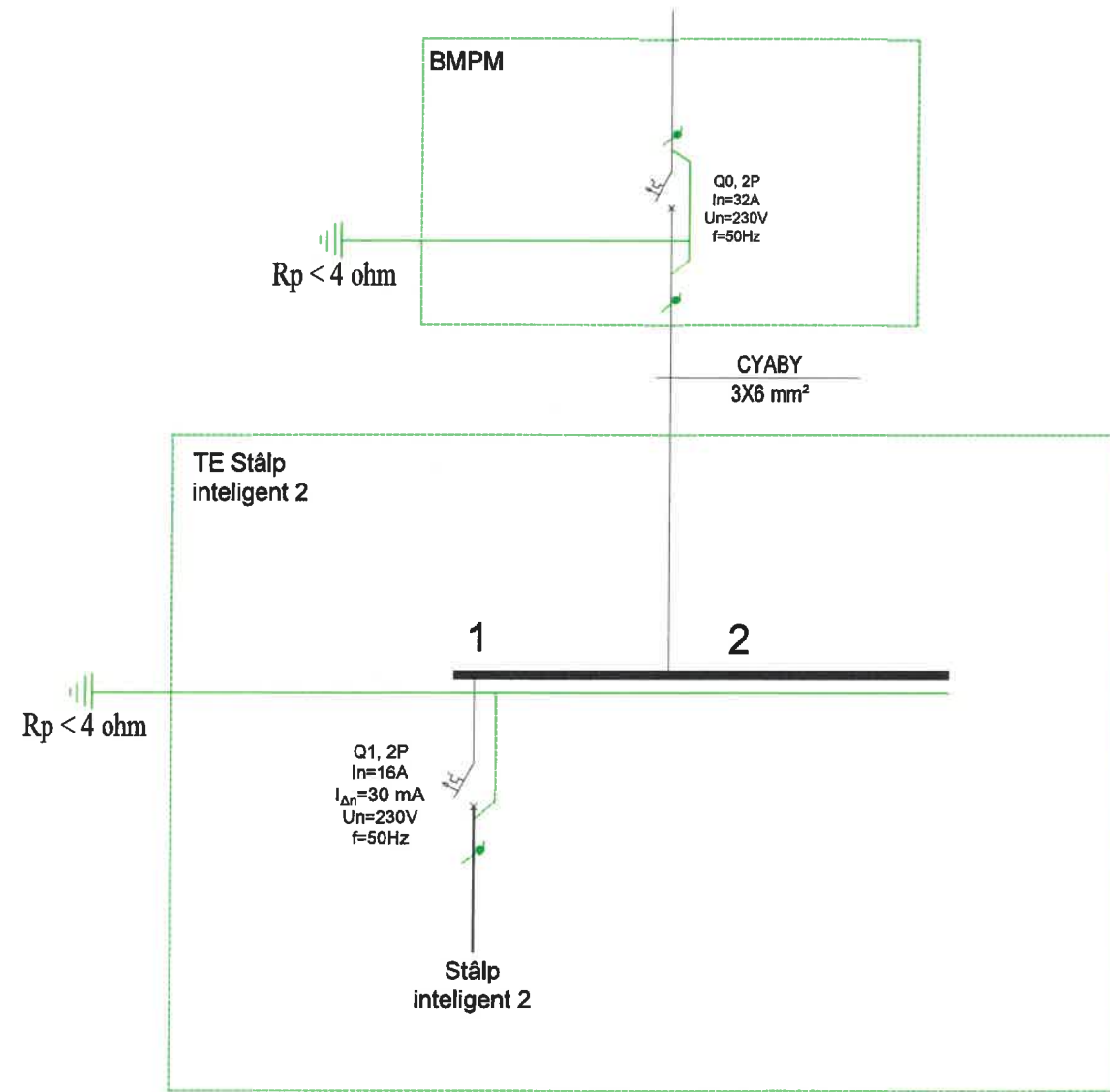



VERIFICATOR	NUME	SEMNATURA	CERINTA	REFERAT - NR. - DATA
		Email: crisbocompany@gmail.com Adresă de corespondență și punct de lucru Iași : Șos. Națională 178-180 DEPARTAMENT PROIECTARE		BENEFICIAR: U.A.T. Budila CONTRACTOR: CRISBO COMPANY S.R.L. AMPLASAMENT: Comuna Budila, Județul Brașov
SPECIFICATIE	NUME	SEMNATURA	SCARA	TITLU PROIECT
SEF PROIECT	Ing. Andrei Cârlescu		1:-	Dezvoltarea sistemului de management local prin implementarea unor infrastructuri inteligente la nivelul Comunei Budila, Județul Brașov
PROIECTAT	Ing. Mădălina Țibucanu		Data :	TITLU PLANSA :
DESENAT	Ing. Mădălina Țibucanu		2025	Schemă monofilară
				FĂZA: P.Th. Nr.: CC1610/2025 Planșa nr.: IE18



VERIFICATOR	NUME	SEMNATURA	CERINTA	REFERAT - NR. - DATA
 Email: crisbocompany@gmail.com Adresă de corespondență și punct de lucru Iași : Șos. Națională 178-180 DEPARTAMENT PROIECTARE				BENEFICIAR: U.A.T. Budila CONTRACTOR: CRISBO COMPANY S.R.L. AMPLASAMENT: Comuna Budila, Județul Brașov
				FAZA: P.Th. Nr.: CC1610/2025
SPECIFICATIE	NUME	SEMNATURA	SCARA	TITLU PROIECT :
SEF PROIECT	Ing. Andrei Cârlescu		1:1000	Dezvoltarea sistemului de management local prin implementarea unor infrastructuri inteligente la nivelul Comunei Budila, Județul Brașov
PROIECTAT	Ing. Mădălina Țibucanu		Data : 2025	
DESENAT	Ing. Mădălina Țibucanu			TITLU PLANSA : Plan de situatie
				Plansa nr.: IE19



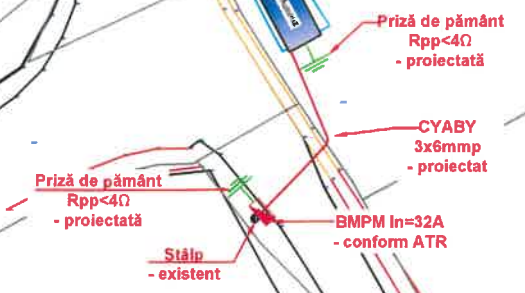

100520

103240

SA_06





LEGENDA

-  STAȚIE AUTOBUZ INTELIGENTĂ
-  CABLU SUBTERAN CYABY 3x6 mmp
-  BLOC DE MĂSURĂ ȘI PROTECȚIE MONOFAZAT
-  PRIZA DE PAMANT RPP<4OHM

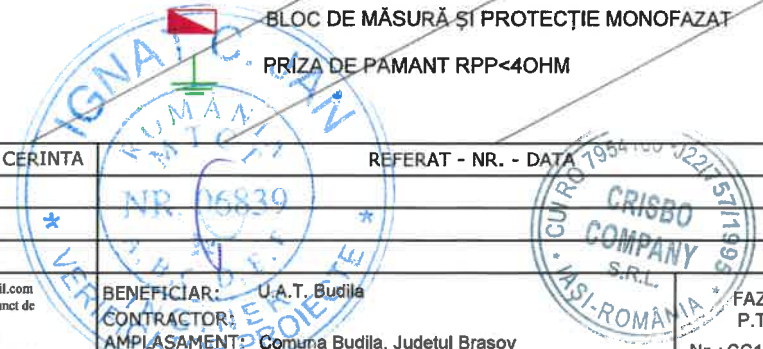
VERIFICATOR	NUME	SEMNATURA	CERINTA	REFERAT - NR. - DATA
 Email: crisbocompany@gmail.com Adresă de corespondență și punct de lucru Iași : Șos. Națională 178-180 DEPARTAMENT PROIECTARE				BENEFICIAR: U.A.T. Budila CONTRACTOR: AMPLASAMENT: Comuna Budila, Județul Brașov
SPECIFICATIE	NUME	SEMNATURA	SCARA	TITLU PROIECT :
SEF PROIECT	Ing. Andrei Cârtescu		1:500	Dezvoltarea sistemului de management local prin implementarea unor infrastructuri inteligente la nivelul Comunei Budila, Județul Brașov
PROIECTAT	Ing. Mădălina Țibucanu		Data :	TITLU PLANSA :
DESENAT	Ing. Mădălina Țibucanu		2025	Plan de situație
				FAZA: P.Th. Nr.: CC1610/2025 Plansa nr.: IE20

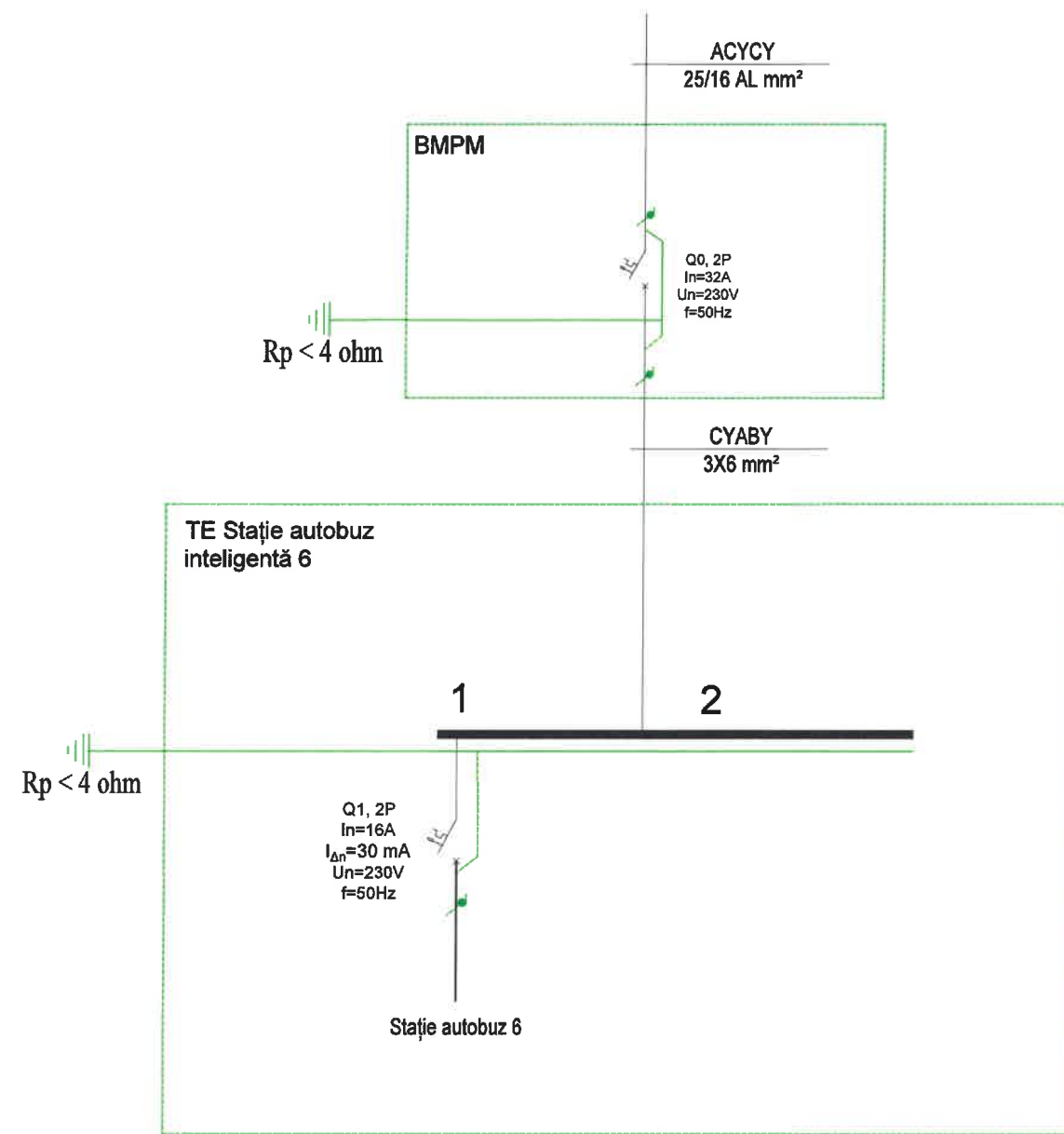





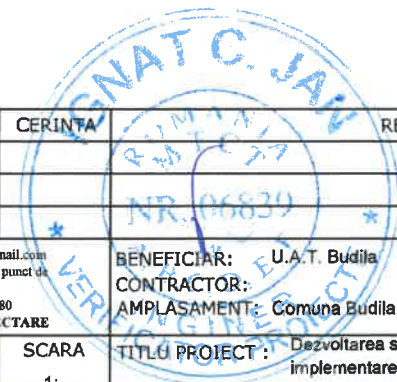

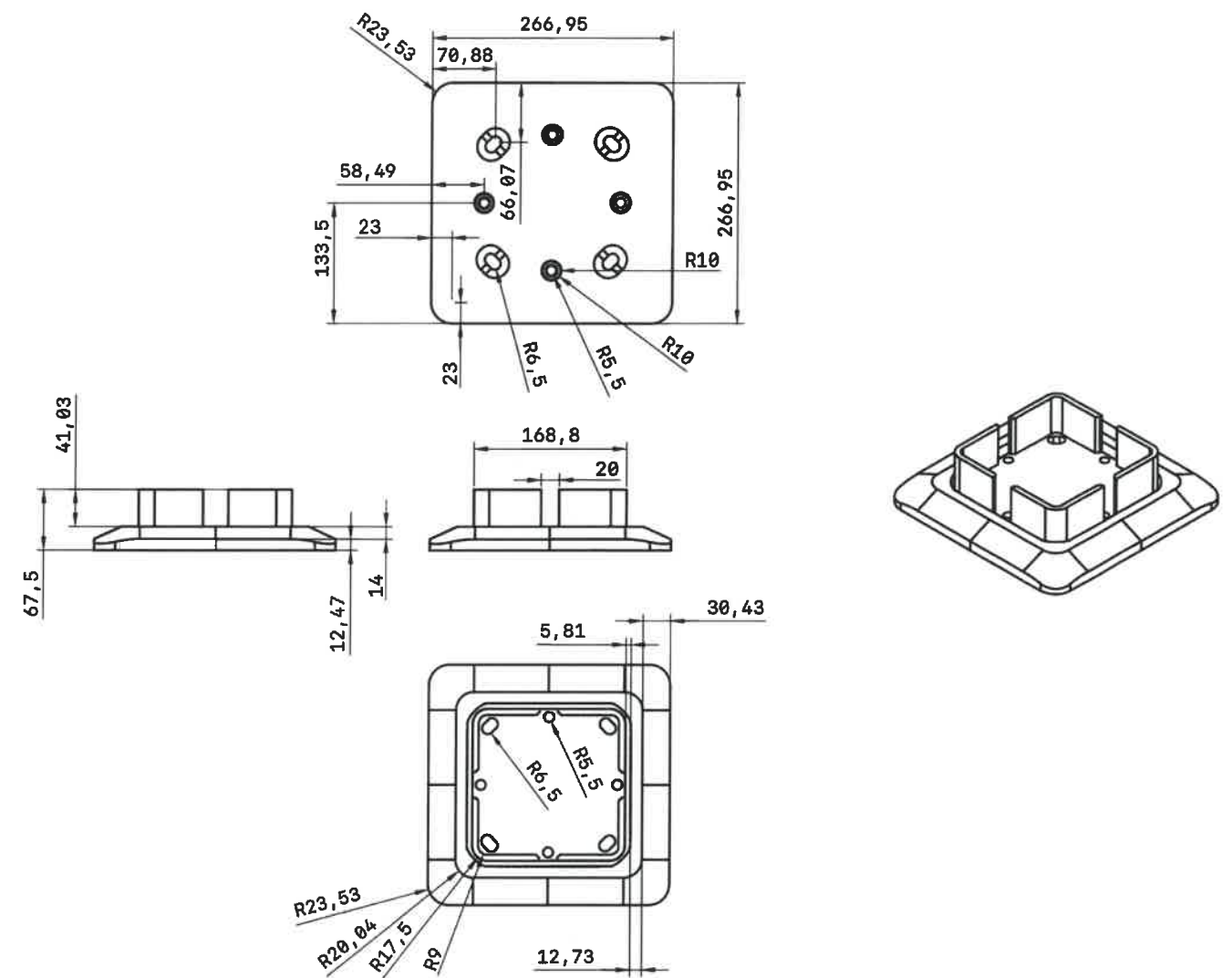
VERIFICATOR	NUME	SEMNATURA	CERINTA	REFERAT - NR. - DATA
		<small>Email: crisbocompany@gmail.com Adresă de corespondență și punct de lucru Iași : Șos. Națională 178-180 DEPARTAMENT PROIECTARE</small>		BENEFICIAR: U.A.T. Budila CONTRACTOR: AMPLASAMENT: Comuna Budila, Județul Brașov FAZA: P.Th. Nr.: CC1610/2025
SPECIFICATIE	NUME	SEMNATURA	SCARA	TITLU PROIECT :
SEF PROIECT	Ing. Andrei Cârlescu		1:-	Dezvoltarea sistemului de management local prin implementarea unor infrastructuri inteligente la nivelul Comunei Budila, Județul Brașov
PROIECTAT	Ing. Mădălina Țibucanu		Data :	TITLU PLANSA :
DESENAT	Ing. Mădălina Țibucanu		2025	Schemă monofilară
				Plansa nr.: IE21







VERIFICATOR	NUME	SEMNATURA	CERINTA	REFERAT - NR. - DATA
 CRISBO COMPANY <small>INGINIERI SI PROIECTANTI</small> Email: crisbocompany@gmail.com Adresa de corespondenta si punct de lucru Iasi : Sos. Nationala 178-180 DEPARTAMENT PROIECTARE				BENEFICIAR: U.A.T. Budila CONTRACTOR: P.Th. AMPLASAMENT: Comuna Budila, Judetul Brasov Nr.: CC1610/2025
SPECIFICATIE	NUME	SEMNATURA	SCARA	TITLU PROIECT :
SEF PROIECT	Ing. Andrei Carlescu		1:-	Dezvoltarea sistemului de management local prin implementarea unor infrastructuri inteligente la nivelul Comunei Budila, Judetul Brasov
PROIECTAT	Ing. Madalina Tibucanu		Data :	TITLU PLANSA :
DESENAT	Ing. Madalina Tibucanu		2025	Detaliu de executie - Placa stalp inteligent
				Plansa nr.: IE22

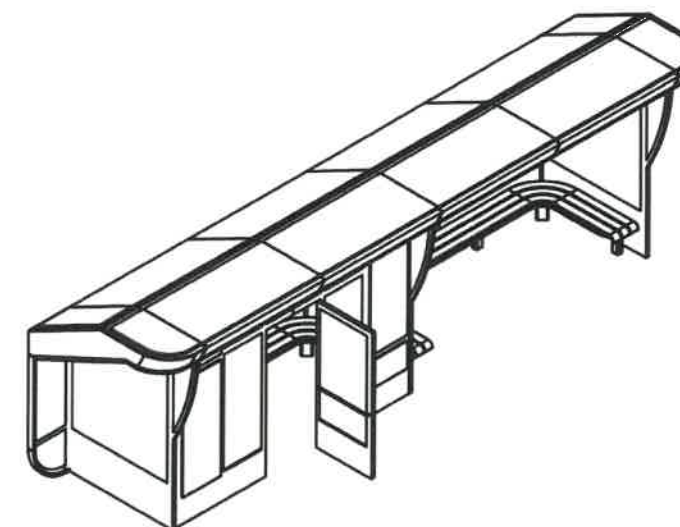
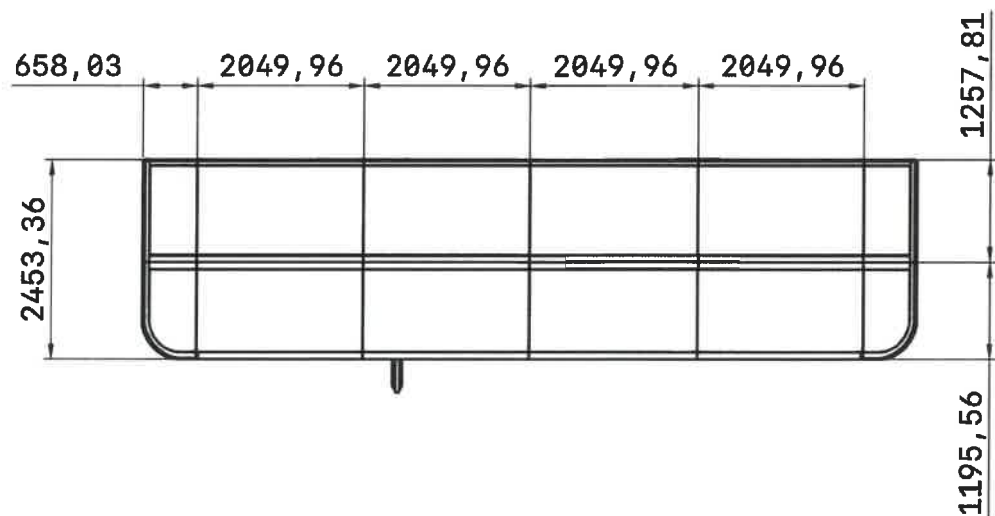
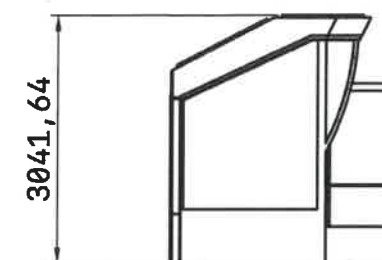
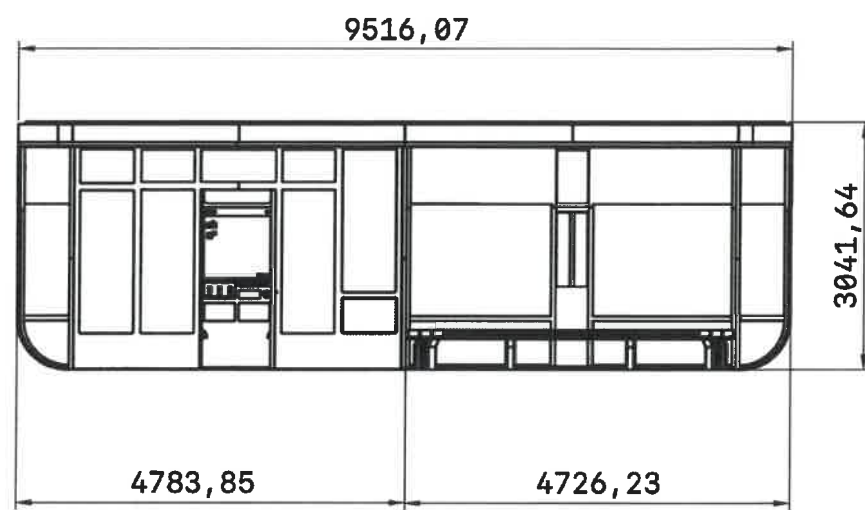

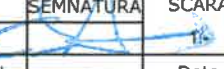

VERIFICATOR	NUME	SEMNATURA	CERINTA	REFERAT - NR. - DATA	
 Email: crisbocompany@gmail.com Adresă de corespondență și punct de lucru Iași : Șos. Națională 178-180 DEPARTAMENT PROIECTARE				BENEFICIAR: U.A.T. Budila CONTRACTOR: AMPLASAMENT: Comuna Budila, Județul Brașov	FAZA: P.Th. Nr.: CC1610/2025
SPECIFICATIE	NUME	SEMNATURA	SCARA	TITLU PROIECT :	
SEF PROIECT	Ing. Andrei Cârlescu		1:6	Dezvoltarea sistemului de management local prin implementarea unor infrastructuri inteligente la nivelul Comunei Budila, Județul Brașov	
PROIECTAT	Ing. Mădălina Țibucanu		Data : 2025	TITLU PLANSA :	
DESENAT	Ing. Mădălina Țibucanu			Detaliu de execuție - Stație inteligentă	
				Plansa nr.: IE23	



FUNDATIE STATIE CALATORI ANSAMBLU COFRAJ

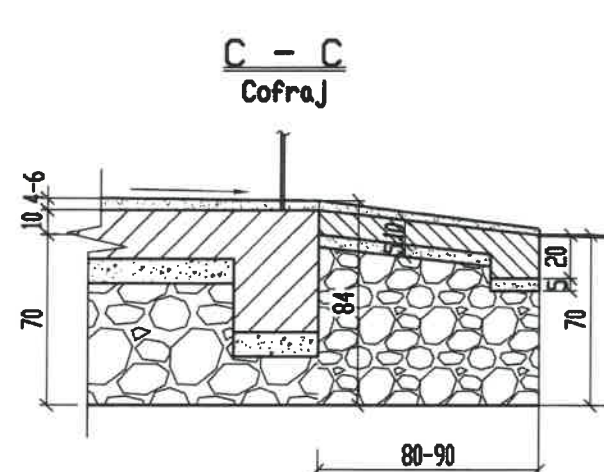
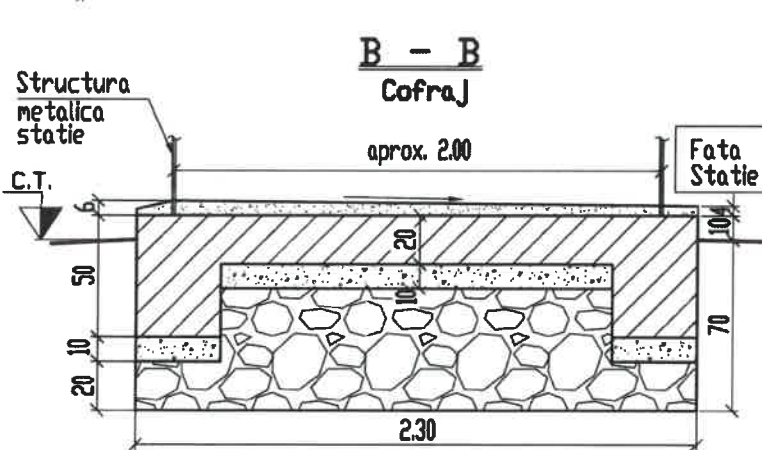
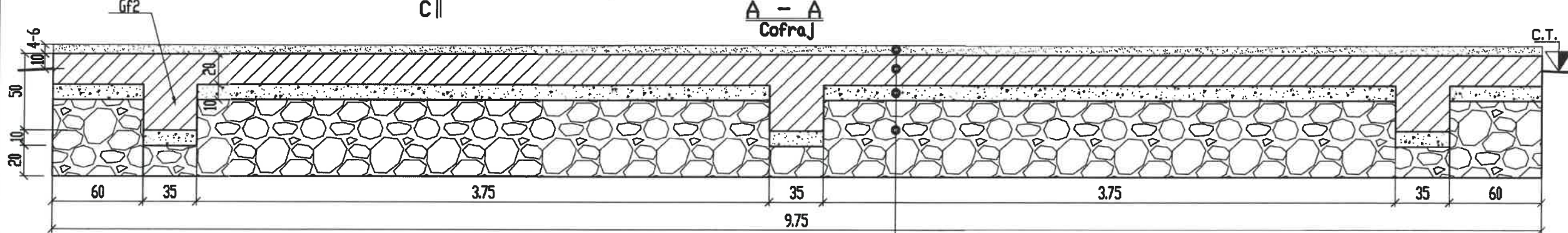
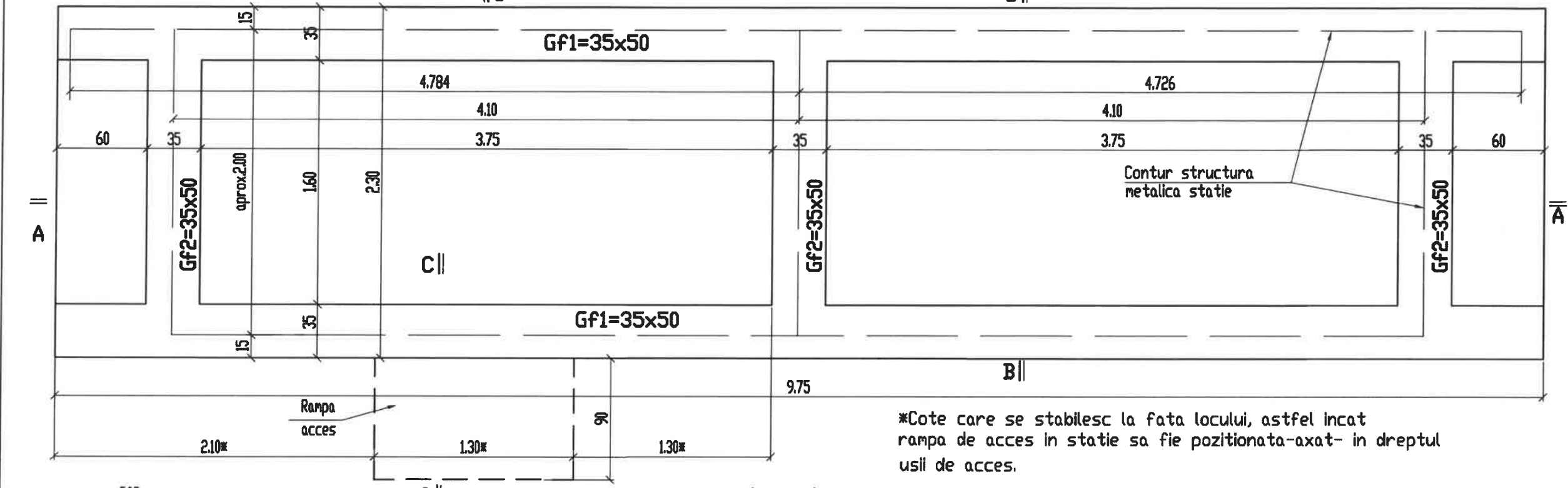

*Cote care se stabilesc la fata locului, astfel incat rampa de acces in statie sa fie pozitionata-axat- in dreptul usii de acces.

- Sapa finisa
- Placa beton armat
- Beton egalizare C8/10
- Strat balast compactat

MATERIALE:
BETON C16/20(B25)
OTEL PC52 (BST500s) DB37
 Functie de posibilitatile de aprovizionare



VERIFICATOR	NUME	SEMNATURA	CERINTA	REFERAT - NR. - DATA
Email: crisbocompany@gmail.com Adresa de corespondenta si punct de lucru Iasi: Sos. Nationala 178-180 DEPARTAMENT PROIECTARE				BENEFICIAR: U.A.T. Budila CONTRACTOR: AMPLASAMENT: Comuna Budila, Județul Brașov FAZA: P.Th. Nr.: CC1610/2025
SPECIFICATIE	NUME	SEMNATURA	SCARA	TITLU PROIECT :
SEF PROIECT	Ing. Andrei Cârlescu		1:-	Dezvoltarea sistemului de management local prin implementarea unor infrastructuri inteligente la nivelul Comunei Budila, Județul Brașov
PROIECTAT	Ing. Mădălina Țibucanu		Data :	TITLU PLANSA :
DESENAT	Ing. Mădălina Țibucanu		2025	Detaliu de execuție
				Planșa nr.: IE24

FUNDATIE STATIE CALATORI ANSAMBLU ARMARE

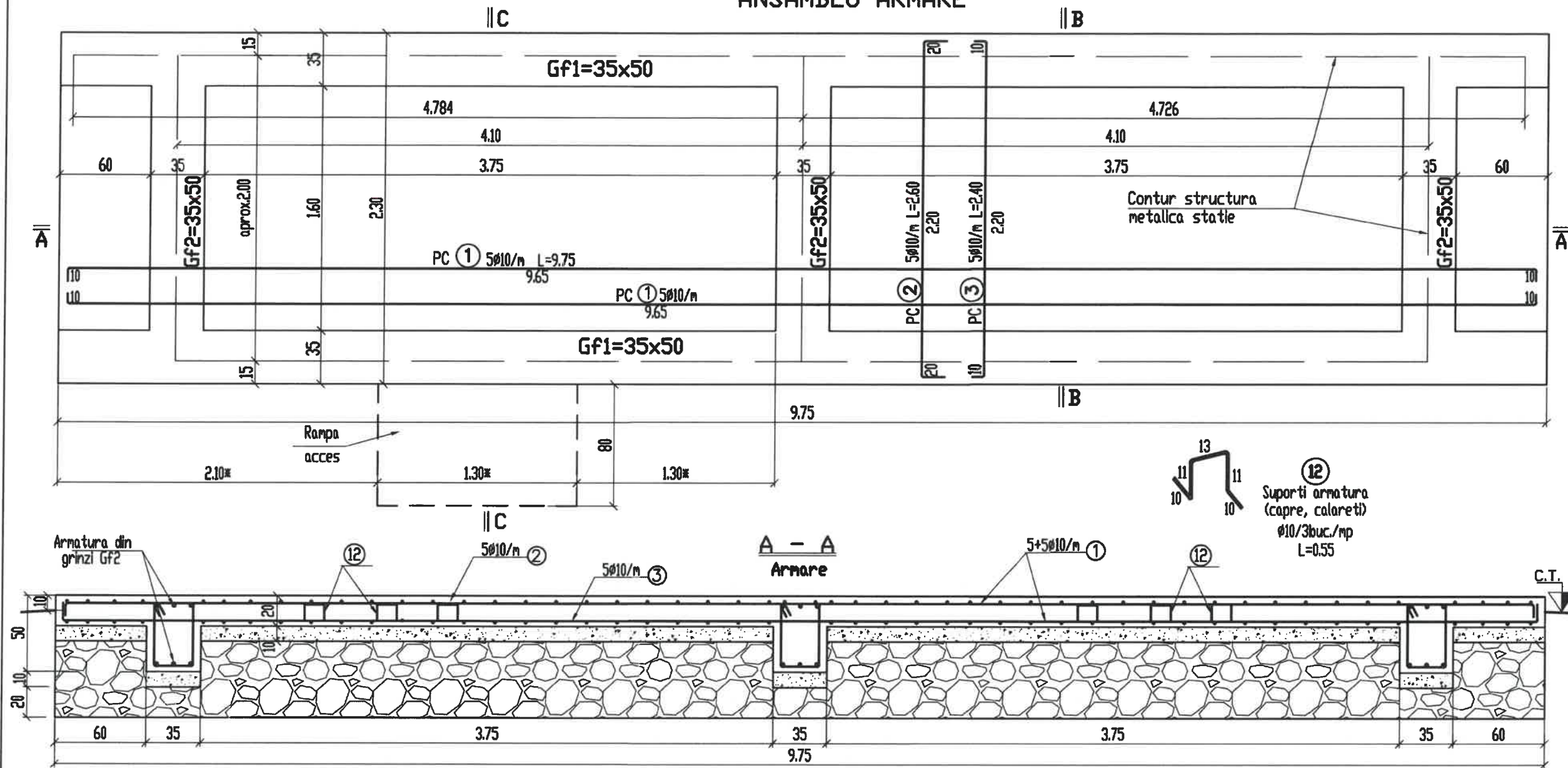

NOTA:

Prezenta documentatie se refera la executia fundatiilor, pentru amplasarea a 5 statii inteligente de imbarcare-debarcare calatori, in urmatoarele sate din comuna Mihai Eminescu:

- sat IPOTESTI=2buc
- sat CATAMARESTI=1buc
- sat STANCESTI=2buc

Fixarea de fundatie, a structurii metalice a statiei, se va face cu ancore tip conexpand sau cu buloane incastrate in beton, la turnare. Grinzile de fundare sunt amplasate in dreptul structurilor statiei, conf. cotelor din tema de proiectare.

Daca se modifica cotele din tema, se vor modifica si pozitiile grinzilor, astfel incat structura sa fie amplasata pe aceste grinzii.

MATERIALE:

BETON C16/20(B250)

OTEL PC52 (B500s) DB37

Funcție de posibilitatile de aprovizionare

LICENTA AUTOCAD LT 2010 - seria 351-15292772

VERIFICATOR	NUME	SEMNATURA	CERINTA	REFERAT - NR. - DATA
				BENEFICIAR: U.A.T. Budila CONTRACTOR: Comuna Budila, Județul Brașov AMPLASAMENT: Comuna Budila, Județul Brașov
Email: crisbocompany@gmail.com Adresă de corespondență și punct de lucru Iasi : Șos. Națională 178-180 DEPARTAMENT PROIECTARE				FAZA: P.Th. Nr.: CC1610/2025
SPECIFICATIE	NUME	SEMNATURA	SCARA	TITLU PROIECT :
SEF PROIECT	Ing. Andrei Cârtescu		1:-	Dezvoltarea sistemului de management local prin implementarea unor infrastructuri inteligente la nivelul Comunei Budila, Județul Brașov
PROIECTAT	Ing. Mădălina Țibucanu		Data : 2025	TITLU PLANSA :
DESENAT	Ing. Mădălina Țibucanu			Detaliu de execuție
				Plansa nr.: IE25

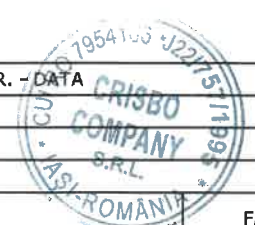

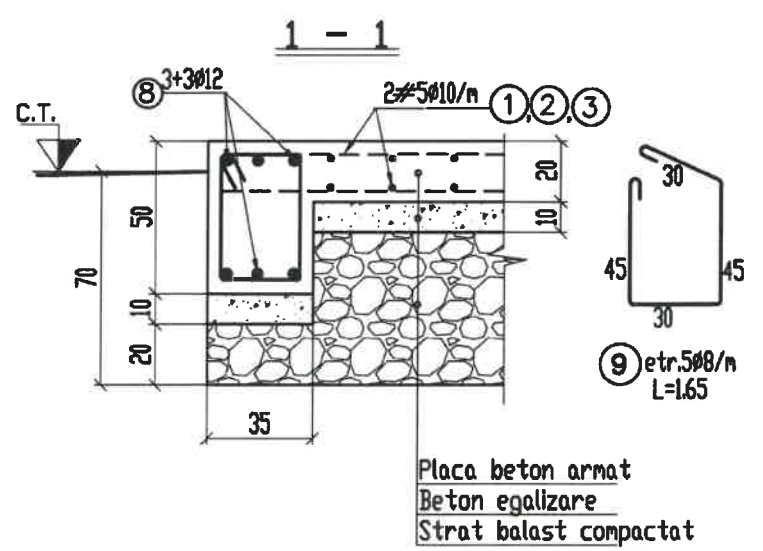
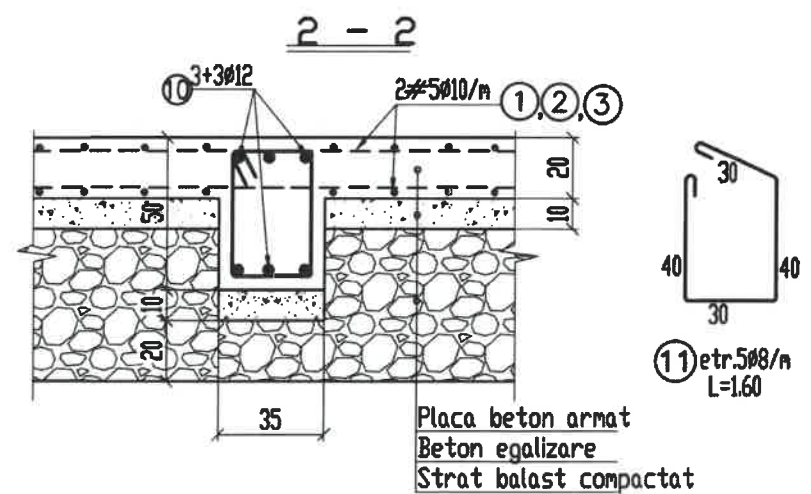
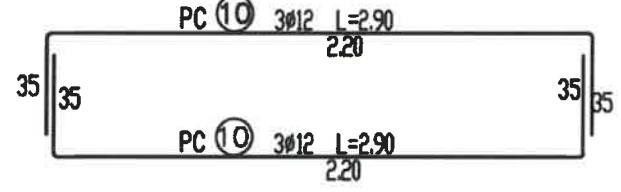
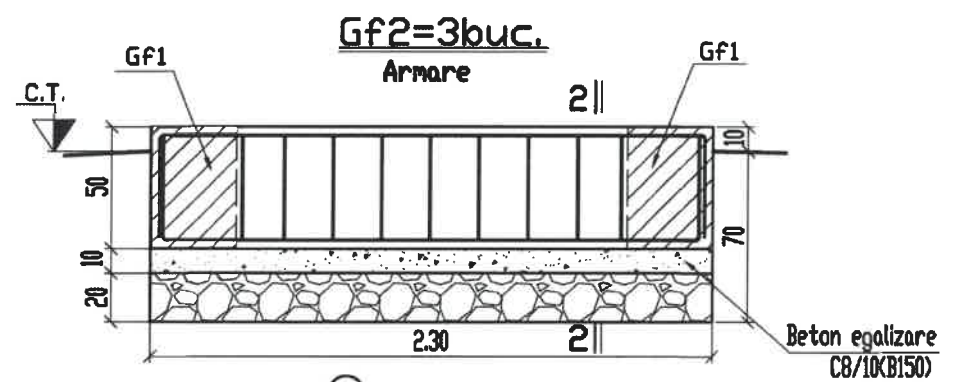
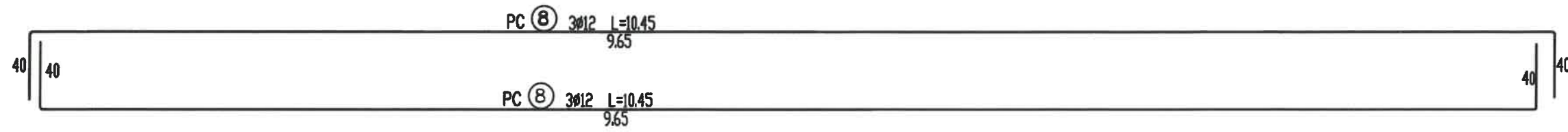
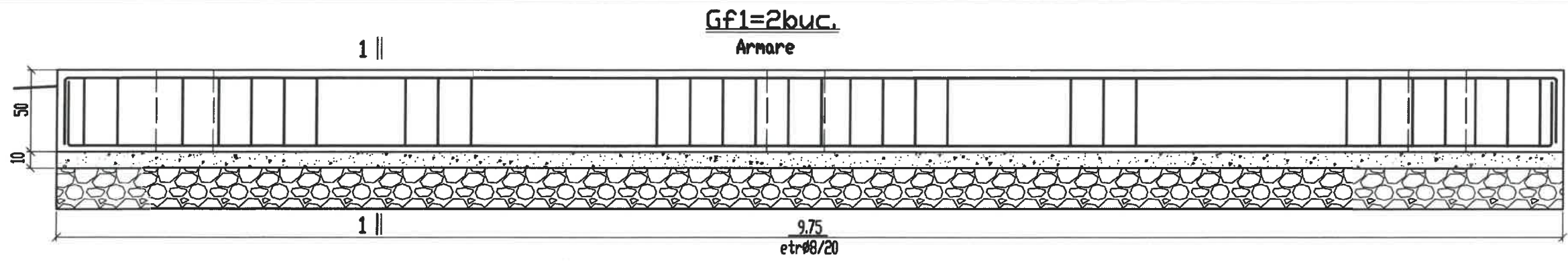

• LA EXECUTIE SE VOR RESPECTA PREVEDERILE DIN 'COD DE PRACTICA PENTRU EXECUTAREA LUCRARILOR DE BETON, BETON ARMAT SI BETON PRECOMPRESAT INDICATIV NE 012-1-2007'



MATERIALE:
BETON C16/20CB250
OTEL PC52 (BST500s), ØB37
 Functie de posibilitatile de aprovizionare

VERIFICATOR	NUME	SEMNATURA	CERINTA	REFERAT - NR. - DATA

<p>CRISBO COMPANY S.R.L.</p> <p><small>Email: crisbocompany@gmail.com Adresa de corespondenta si punct de lucru lasti: Sos. Nationala 178-180 DEPARTAMENT PROIECTARE</small></p>	BENEFICIAR: U.A.T. Budila CONTRACTOR: Comuna Budila, Judetul Brasov AMPLASAMENT: Comuna Budila, Judetul Brasov	FAZA: P.Th. Nr.: CC1610/2025
	TITLU PROIECT : Dezvoltarea sistemului de management local prin implementarea unor infrastructuri inteligente la nivelul Comunei Budila, Judetul Brasov TITLU PLANSA : Detaliu de executie	Planșa nr.: IE26

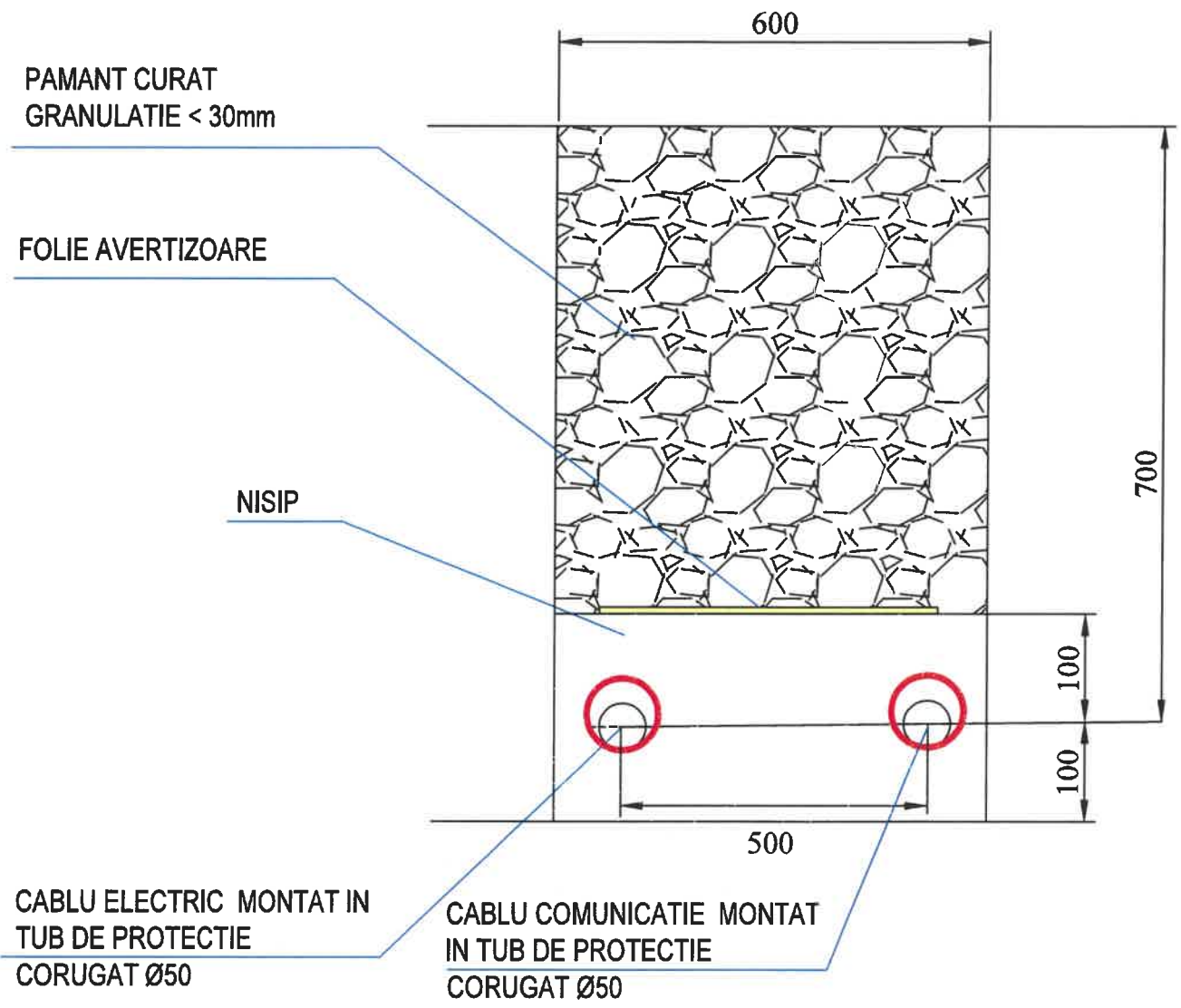

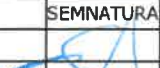

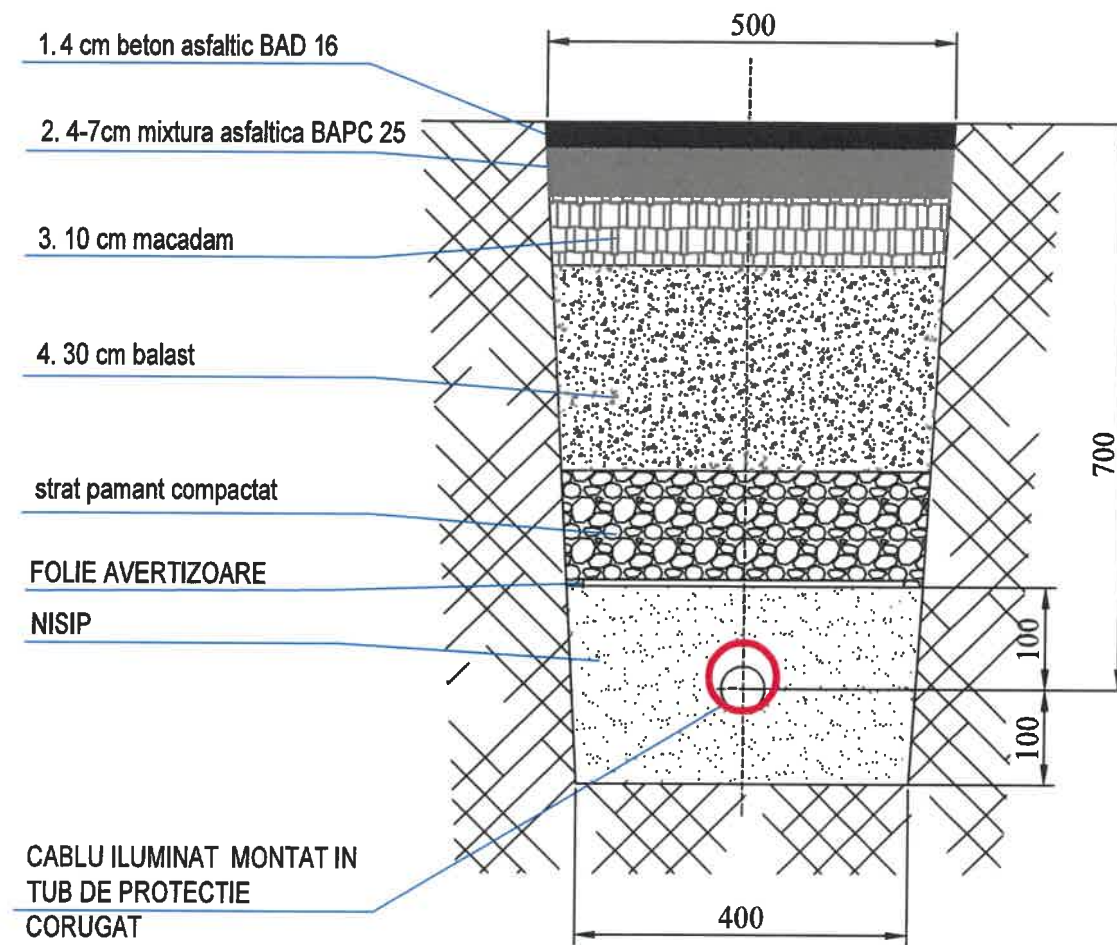

VERIFICATOR	NUME	SEMNATURA	CERINTA	REFERAT - NR. - DATA
 CRISBO COMPANY <small>ASOCIATIE S.R.L.</small> <small>Email: crisbocompany@gmail.com</small> <small>Adresa de corespondenta si punct de lucru Iasi:</small> <small>Șos. Națională 178-180</small> <small>DEPARTAMENT PROIECTARE</small>			BENEFICIAR: U.A.T. Budila CONTRACTOR: AMPLASAMENT: Comuna Budila, Județul Brașov	FAZA: P.Th. Nr.: CC1610/2025
SPECIFICATIE	NUME	SEMNATURA	SCARA	TITLU PROIECT :
SEF PROIECT	Ing. Andrei Cârlescu		1:-	Dezvoltarea sistemului de management local prin implementarea unor infrastructuri inteligente la nivelul Comunei Budila, Județul Brașov
PROIECTAT	Ing. Mădălina Țibucanu			TITLU PLANSA :
DESENAT	Ing. Mădălina Țibucanu		Data : 2025	Detaliu de execuție - Profil șanț
				Plansa nr.: IE27



Nr.	Straturi componente	variante		
		1	2	3
1	beton asfaltic uzura	4	4	4
2	mixtura asfaltica	7	6	5
3	macadam	10	10	10
4	balast	30	30	30
Grosime Totala		51	50	49

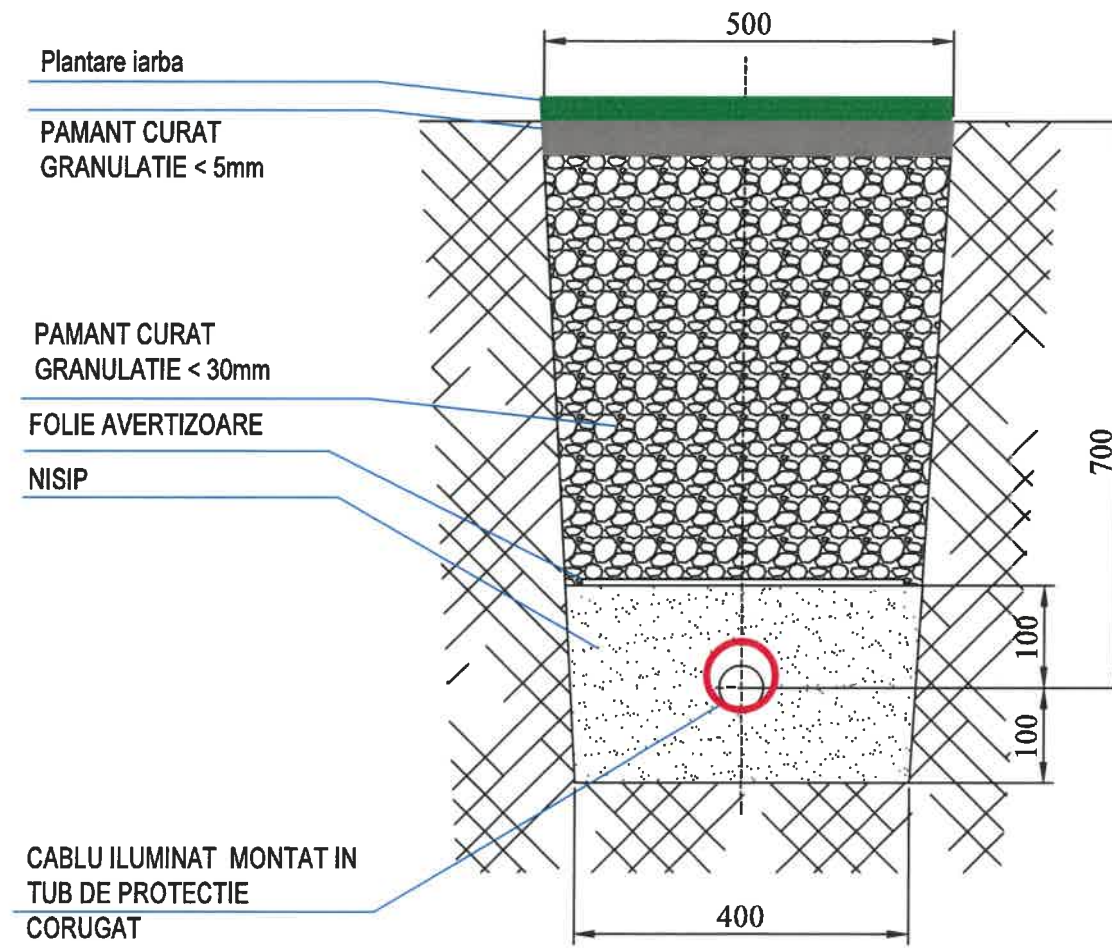



VERIFICATOR	NUME	SEMNETURA	CERINTA	REFERAT - NR. - DATA	
 Email: crisbocompany@gmail.com Adresă de corespondență și punct de lucru Iași : Șos. Națională 178-180 DEPARTAMENT PROIECTARE				BENEFICIAR: U.A.T. Budila CONTRACTOR: AMPLASAMENT: Comuna Budila, Județul Brașov	FAZA: P.Th. Nr.: CC1610/2025
SPECIFICATIE	NUME	SEMNETURA	SCARA	TITLU PROIECT :	
SEF PROIECT	Ing. Andrei Cărescu		1:-	Dezvoltarea sistemului de management local prin implementarea unor infrastructuri inteligente la nivelul Comunei Budila, Județul Brașov	
PROIECTAT	Ing. Mădălina Țibucanu		Data :	TITLU PLANSĂ :	
DESENAT	Ing. Mădălina Țibucanu		2025	Detaliu de execuție - Refacere amplasament - Asfalt	
				Plansa nr.:	
				IE28	

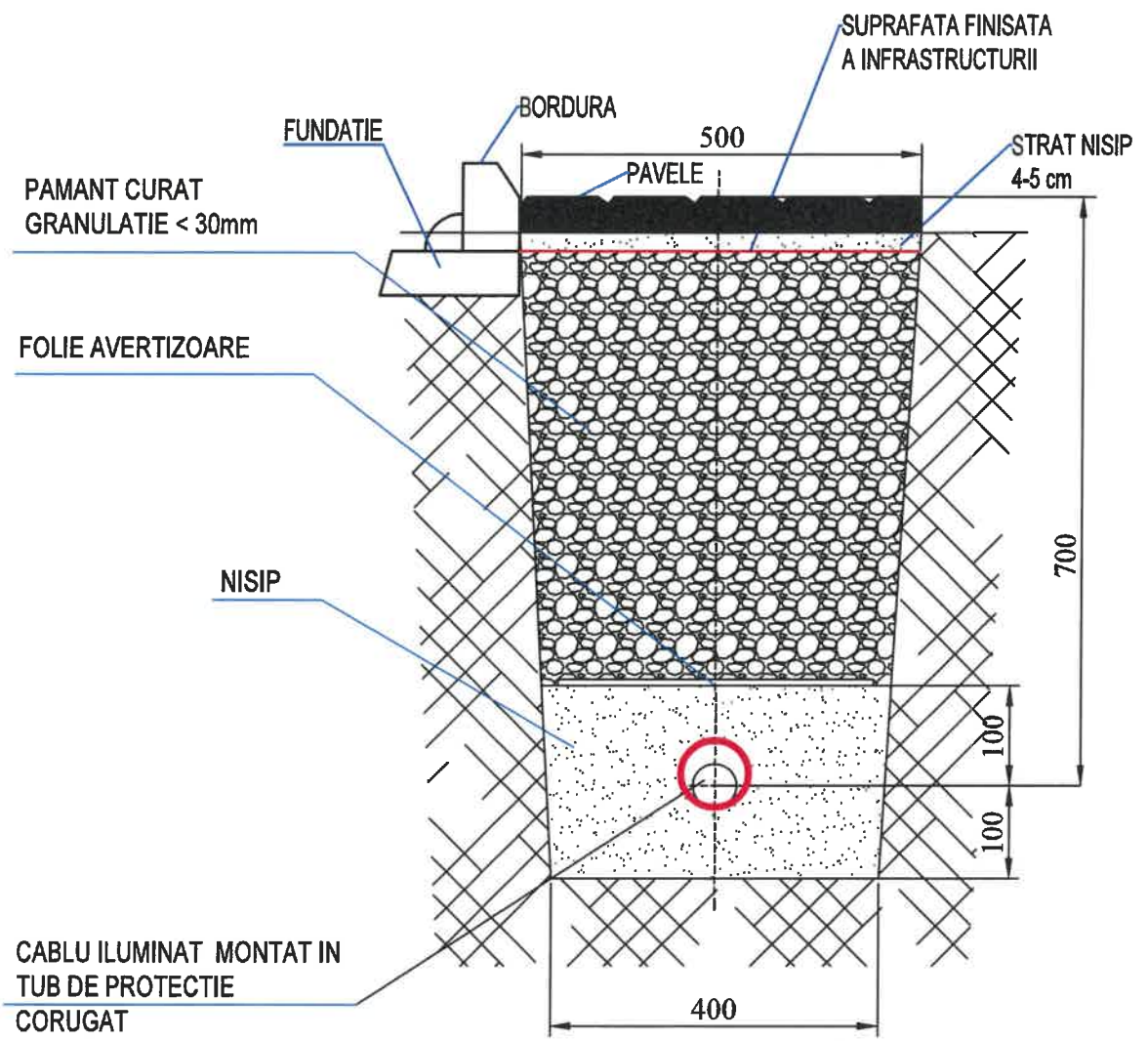

VERIFICATOR	NUME	SEMNATURA	CERINTA	REFERAT - NR. - DATA
 Email: crisbocompany@gmail.com Adresa de corespondenta si punct de lucru Iasi : Sos. Nationala 178-180 DEPARTAMENT PROIECTARE				BENEFICIAR: U.A.T. Budila CONTRACTOR: AMPLASAMENT: Comuna Budila, Judetul Brasov
SPECIFICATIE NUME SEMNATURA SCARA SEF PROIECT Ing. Andrei Carlescu [Signature] 1:- PROIECTAT Ing. Madalina Tibucanu [Signature] DESENAT Ing. Madalina Tibucanu [Signature]				TITLU PROIECT : Dezvoltarea sistemului de management local prin implementarea unor infrastructuri inteligente la nivelul Comunei Budila, Judetul Brasov TITLU PLANSA : Detaliu de executie - Refacere amplasament - Spatiu verde
				FAZA: P.Th. Nr.: CC1610/2025 Plansa nr.: IE29







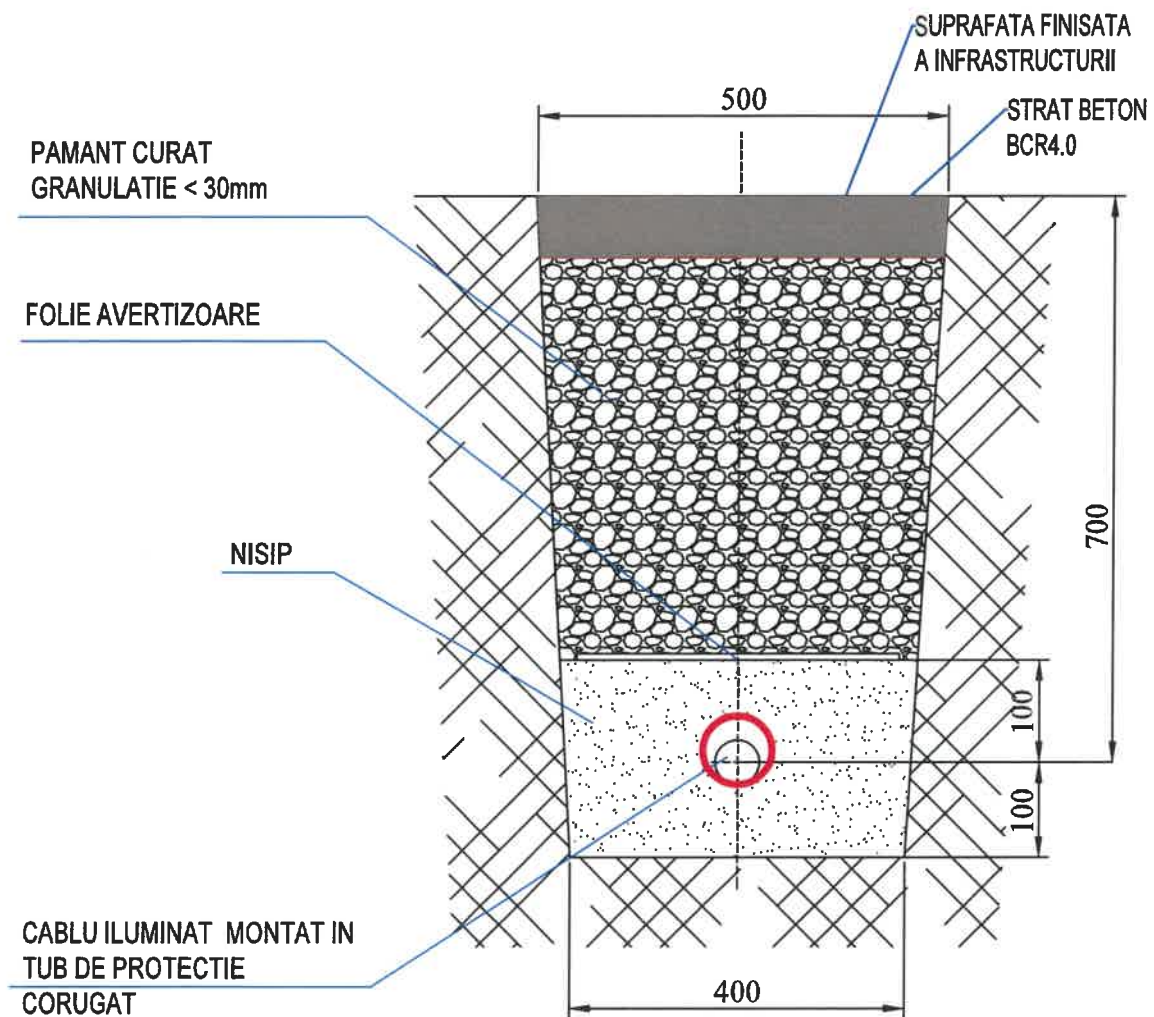

VERIFICATOR	NUME	SEMNATURA	CERINTA	REFERAT - NR. - DATA
 CRISBO COMPANY <small>ASOCIATA DE INGINERI SI ARHITECTI</small>			<small>Email: crisbocompany@gmail.com</small> <small>Adresa de corespondenta si punct de lucru Iasi:</small> <small>Sos. Nationala 178-180</small> <small>DEPARTAMENT PROIECTARE</small>	BENEFICIAR: U.A.T. Budila CONTRACTOR: AMPLASAMENT: Comuna Budila, Judetul Brasov
SPECIFICATIE	NUME	SEMNATURA	SCARA	TITLU PROIECT :
SEF PROIECT	Ing. Andrei Carlescu		1:-	Dezvoltarea sistemului de management local prin implementarea unor infrastructuri inteligente la nivelul Comunei Budila, Judetul Brasov
PROIECTAT	Ing. Madalina Tibucanu		Data :	TITLU PLANSA :
DESENAT	Ing. Madalina Tibucanu		2025	
				Plansa nr.: IE30



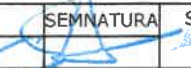

VERIFICATOR	NUME	SEMNATURA	CERINTA	REFERAT - NR.	DATA
 Email: crisbocompany@gmail.com Adresă de corespondență și punct de lucru Iasi : Sos. Națională 178-180 DEPARTAMENT PROIECTARE			BENEFICIAR: U.A.T. Budila CONTRACTOR: AMPLASAMENT: Comuna Budila, Județul Brașov	FAZA: P.Th. Nr.: CC1610/2025	
SPECIFICATIE	NUME	SEMNATURA	SCARA	TITLU PROIECT :	Dezvoltarea sistemului de management local prin implementarea unor infrastructuri inteligente la nivelul Comunei Budila, Județul Brașov Plansa nr.: IE31
SEF PROIECT	Ing. Andrei Cârtescu		1:-	TITLU PLÂNSA :	
PROIECTAT	Ing. Mădălina Țibucanu		Data :	Detaliu de execuție - Refacere amplasament - Beton	
DESENAT	Ing. Mădălina Țibucanu		2025		