

**LEGENDĂ**

**Arbori propuși**

Simbol Cod	Specie	Varietate/cultivar	Cantitate
	<i>Acer monspessulanum</i>		18 buc
	<i>Acer platanoides</i>	Cleveland	1 buc
	<i>Betula utilis</i>	Jaquemontii	6 buc
	<i>Fraxinus excelsior</i>		11 buc
	<i>Gleditsia triacanthos</i>	Skyline	17 buc
	<i>Pinus sylvestris</i>		5 buc
	<i>Tilia cordata</i>	Greenspire	5 buc
<b>Total arbori propuși</b>			<b>63 buc</b>

**Arbori și arbuști existenți**

- Foioase**
- Conifere**

Proiectant general  
**B.I.A. Șerban I. Daniel Lucian**  
 Aleea Iezer, nr. 4, ap.37  
 Cluj-Napoca, jud. Cluj  
 CIF RO27954900

Proiectant de specialitate  
**STUDIO DE PEISAJ ANA HORHAT SRL**  
 str. Ecaterina Varga, nr.6, ap.8  
 Cluj-Napoca, jud. Cluj  
 CUI 41811115 J12/4121/2019

Beneficiar  
**Primăria Municipiului Timișoara**  
 Bd. C.D. Loga 1, 300030  
 Denumire proiect

**Centru pentru Artă,  
 Tehnologie și Experiment -  
 Multiplexity, Etapa II - C3-C5**

Bd. Take Ionescu, nr.56-58, Timișoara

**Șef proiect**  
 arh. Daniel Șerban

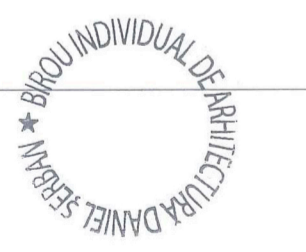

**Proiectat:**  
 arh. Andrei Bacoșcă  
 arh. Mădălina Doroftei  
 arh. Ruxandra Grigoraș  
 arh. Csaba Lázár  
 arh. Mădălina Perju

**Proiectanți de specialitate:**  
 peis. Ana-Maria Horhat  
 peis. Andreea-Claudia Uglea



**Planul arborilor propuși**

Data	Faza	Scara	Număr
05/2025	PT+DE	1:500	01

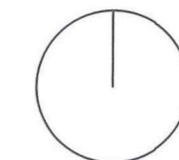

**LEGENDĂ**

- Suprafață plantată cu graminee soare/semiumbră
- Suprafață plantată cu graminee umbră/semiumbră
- Suprafață plantată cu plante perene tip Woodland
- Suprafață plantată cu plante perene și graminee soare/semiumbră
- Suprafață plantată cu plante arbutive mix cu perene și graminee

Proiectant general

**B.I.A. Șerban I. Daniel Lucian**  
 Aleea Iezer, nr. 4, ap.37  
 Cluj-Napoca, jud. Cluj  
 CIF RO27954900

Proiectant de specialitate

**STUDIO DE PEISAJ ANA HORHAT SRL**  
 str. Ecaterina Varga, nr.6, ap.8  
 Cluj-Napoca, jud. Cluj  
 CUI 41811115 J12/4121/2019

Beneficiar

**Primăria Municipiului Timișoara**  
 Bd. C.D. Loga 1, 300030

Denumire proiect

**Centru pentru Artă,  
 Tehnologie și Experiment -  
 Multiplexity, Etapa II - C3-C5**

Bd. Take Ionescu, nr.56-58, Timișoara

Șef proiect

arh. Daniel Șerban

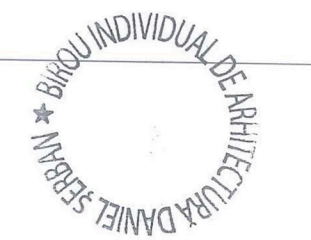

Proiectat:

arh. Andrei Bacoșcă  
 arh. Mădălina Doroftei  
 arh. Ruxandra Grigoraș  
 arh. Csaba Lázár  
 arh. Mădălina Perju

Proiectanți de specialitate:

peis. Ana-Maria Horhat  
 peis. Andreea-Claudia Uglea



**Zonificarea propunerii de  
 amenajare peisageră**

Data	Faza	Scara	Număr
05/2025	PT+DE	1:500	02

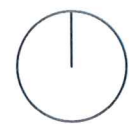

# LEGENDĂ

Simbol	Specie	Cantitate
	Crocus tommasinianus	13 125 buc
	Crocus vernus	11 025 buc

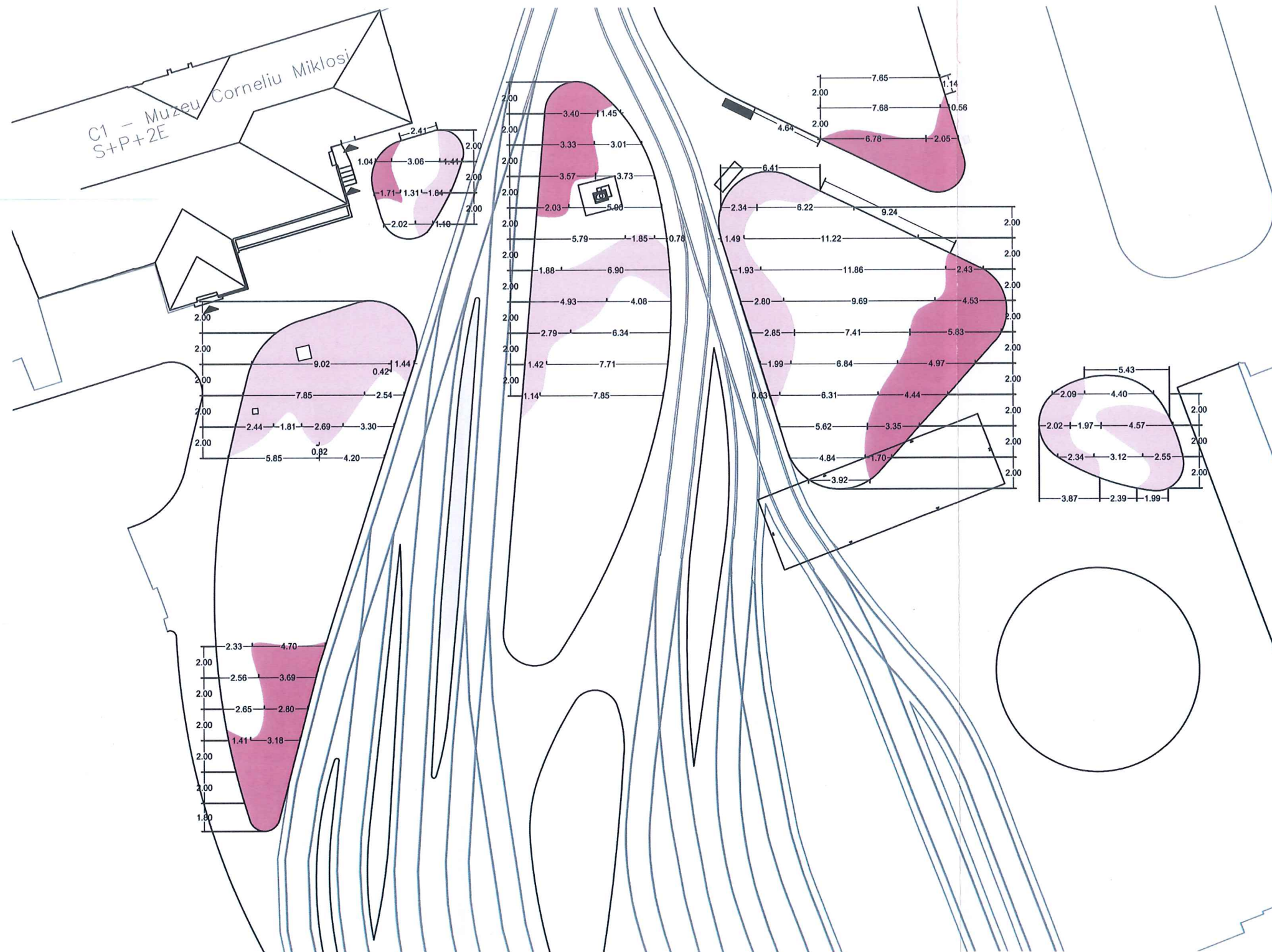

Proiectant general

**B.I.A. Șerban I. Daniel Lucian**  
Aleea lezer, nr. 4, ap.37  
Cluj-Napoca, jud. Cluj  
CIF RO27954900

Proiectant de specialitate

**STUDIO DE PEISAJ ANA HORHAT SRL**  
str. Ecaterina Varga, nr.6, ap.8  
Cluj-Napoca, jud. Cluj  
CUI 41811115 J12/4121/2019

Beneficiar

**Primăria Municipiului Timișoara**  
Bd. C.D. Loga 1, 300030  
Denumire proiect

**Centru pentru Artă,  
Tehnologie și Experiment -  
Multiplexity, Etapa II - C3-C5**

Bd. Take Ionescu, nr.56-58, Timișoara

**Șef proiect**  
arh. Daniel Șerban

**Proiectat:**  
arh. Andrei Bacoșcă  
arh. Mădălina Doroftei  
arh. Ruxandra Grigoraș  
arh. Csaba Lázár  
arh. Mădălina Perju

**Proiectanți de specialitate:**  
peis. Ana Maria Horhat  
peis. Andreea-Claudia Uglea

**Plan cu dispunerea bulbilor**

Data	Faza	Scara	Număr
05/2025	PT+DE	1:300	03

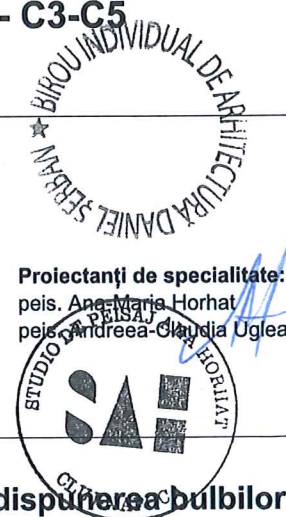

Alveola 1

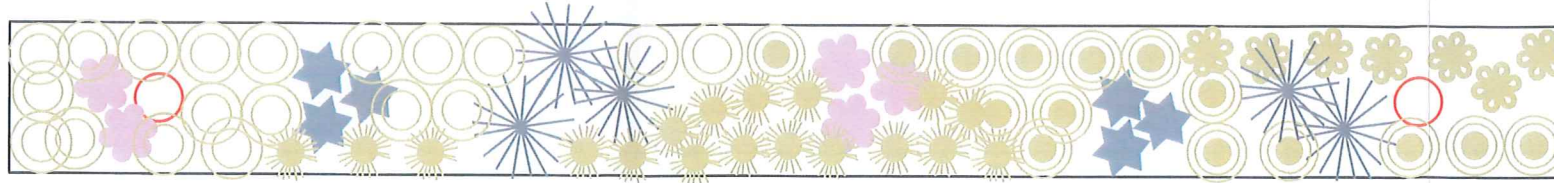

Alveola 2

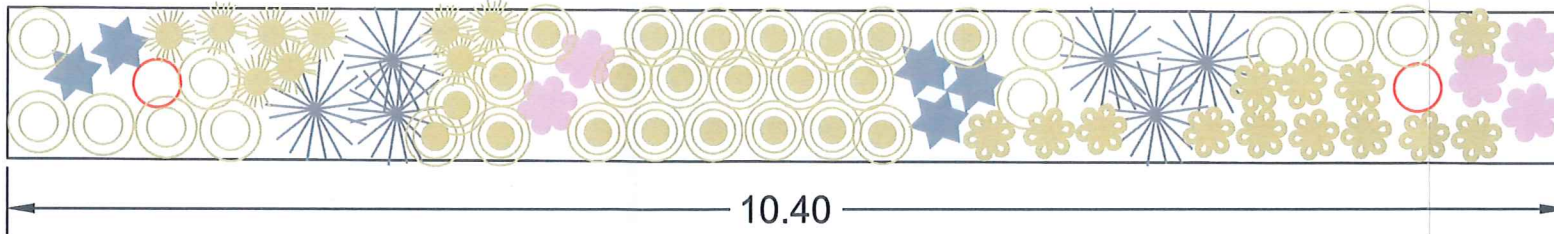

Alveola 3

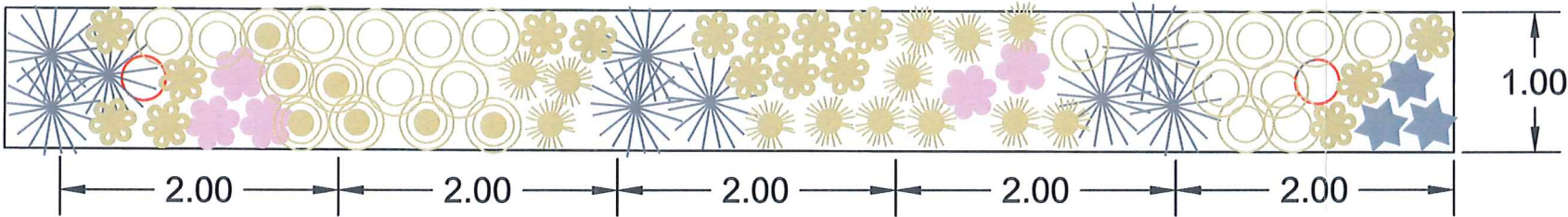

**LEGENDĂ**

Simbol Cod	Specie	Varietate/cultivar	Cantitate	buc/mp	
	<i>Carex morowii</i>	Ice Dance	47 buc	6/mp	
	<i>Carex elata</i>	Aurea	44 buc	6/mp	
	<i>Carex comans</i>	Frosted Curls	36 buc	6/mp	
	<i>Acorus gramineus</i>	Argenteostriatus	40 buc	6/mp	
	<i>Aquilegia vulgaris</i>	Green Apples	14 buc	6/mp	
	<i>Aquilegia vulgaris</i>	Ruby Port	15 buc	6/mp	
	<i>Astilbe chinensis</i>	Vision in White	20 buc	8/mp	
	Arbori propuși				



Proiectant general

**B.I.A. Șerban I. Daniel Lucian**  
 Aleea Iezer, nr. 4, ap.37  
 Cluj-Napoca, jud. Cluj  
 CIF RO27954900

Proiectant de specialitate

**STUDIO DE PEISAJ ANA HORHAT SRL**  
 str. Ecaterina Varga, nr.6, ap.8  
 Cluj-Napoca, jud. Cluj  
 CUI 41811115 J12/4121/2019

Beneficiar

**Primăria Municipiului Timișoara**  
 Bd. C.D. Loga 1, 300030

Denumire proiect

**Centru pentru Artă,  
 Tehnologie și Experiment -  
 Multiplexity, Etapa II - C3-C5**

Bd. Take Ionescu, nr.56-58, Timișoara

**Șef proiect**  
 arh. Daniel Șerban



**Proiectat:**  
 arh. Andrei Bacoșcă  
 arh. Mădălina Doroftei  
 arh. Ruxandra Grigoraș  
 arh. Csaba Lázár  
 arh. Mădălina Perju

**Proiectanți de specialitate:**  
 peis. Ana-Maria Horhat  
 peis. Andreia-Claudia Uglea



**Detaliu de plantare parcare -  
 alveolele 1-3**

Data	Faza	Scara	Număr
05/2025	PT+DE	1:50	04

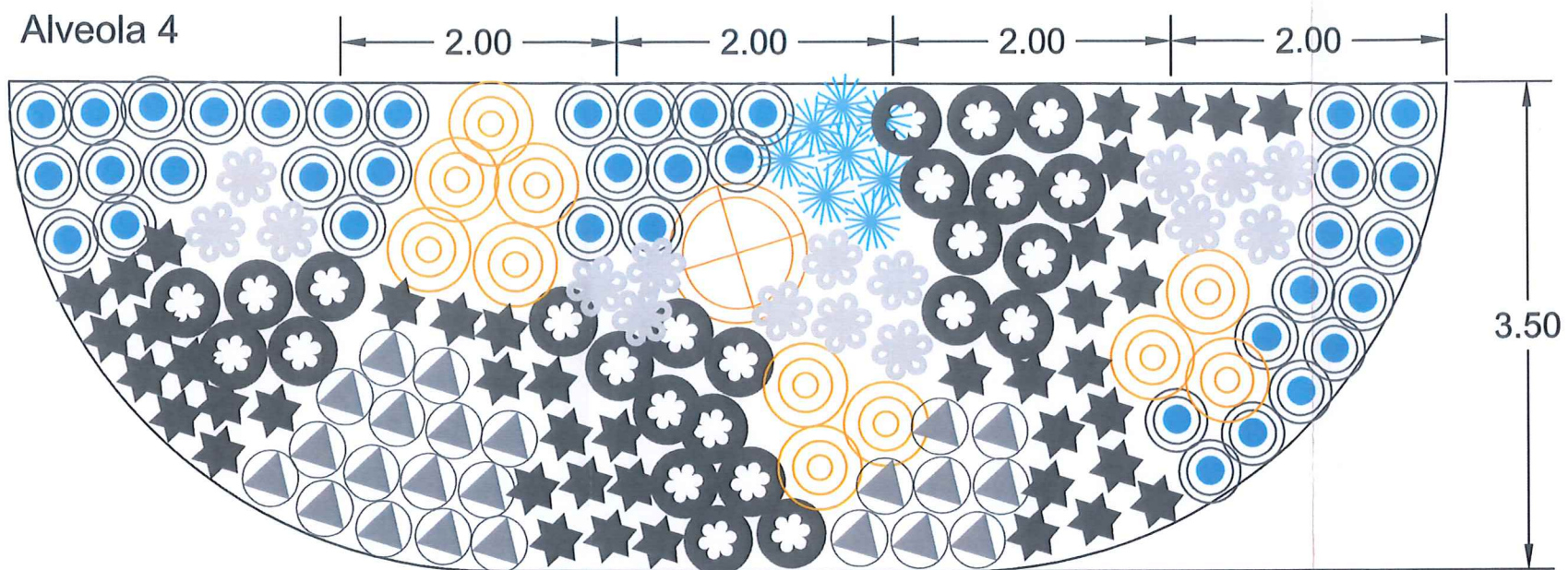
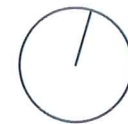

### LEGENDĂ

Simbol Cod	Specie	Varietate/cultivar	Cantitate	buc/mp	
	<i>Selinum wallichianum</i>		16 buc	3/mp	
	<i>Echinops bannaticus</i>	Blue Globe	8 buc	4/mp	
	<i>Nepeta x faassenii</i>	Cat's Pajamas	38 buc	10/mp	
	<i>Euphorbia myrsinites</i>		43 buc	5/mp	
	<i>Verbena bonariensis</i>	Lollypop	25 buc	3/mp	
	<i>Sesleria autumnalis</i>		11 buc	3/mp	
	SI 2 - Stâlpi de iluminat propuși				

Proiectant general

**B.I.A. Șerban I. Daniel Lucian**  
 Aleea Iezer, nr. 4, ap.37  
 Cluj-Napoca, jud. Cluj  
 CIF RO27954900

Proiectant de specialitate

**STUDIO DE PEISAJ ANA HORHAT SRL**  
 str. Ecaterina Varga, nr.6, ap.8  
 Cluj-Napoca, jud. Cluj  
 CUI 41811115 J12/4121/2019

Beneficiar

**Primăria Municipiului Timișoara**  
 Bd. C.D. Loga 1, 300030

Denumire proiect

**Centru pentru Artă,  
 Tehnologie și Experiment -  
 Multiplexity, Etapa II - C3-C5**

Bd. Take Ionescu, nr.56-58, Timișoara

Șef proiect  
 arh. Daniel Șerban

Proiectat:  
 arh. Andrei Bacoșcă  
 arh. Mădălina Doroftei  
 arh. Ruxandra Grigoraș  
 arh. Csaba Lázár  
 arh. Mădălina Perju

Proiectanți de specialitate:  
 peis. Ana-Maria Horhat  
 peis. Andreea-Claudia Uglea

**Detaliu de plantare parcare -  
 Alveola 4**

Data	Faza	Scara	Număr
05/2025	PT+DE	1:50	05

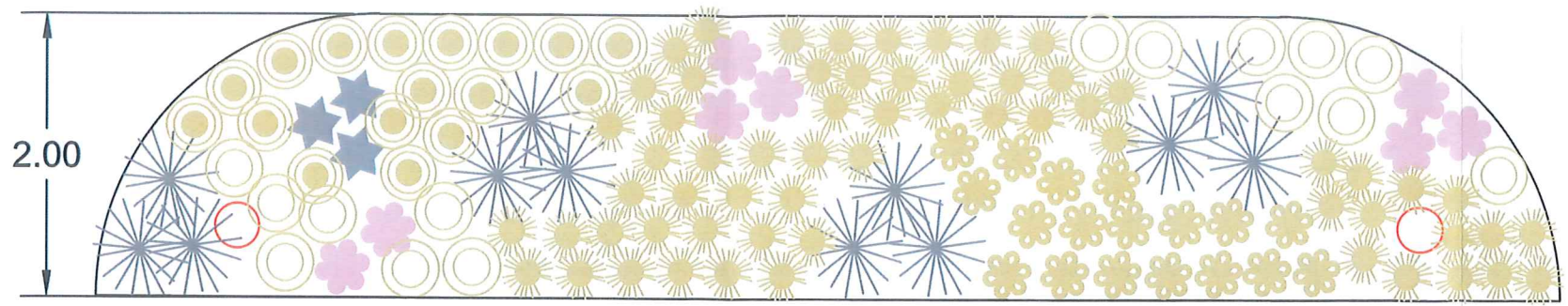

Alveola 5

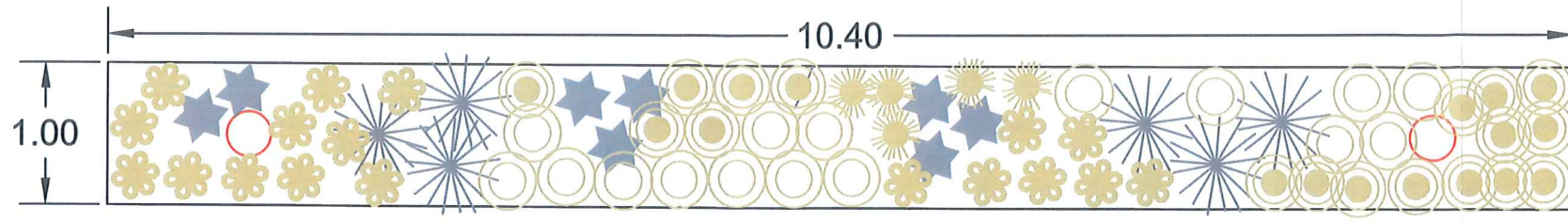

Alveola 6

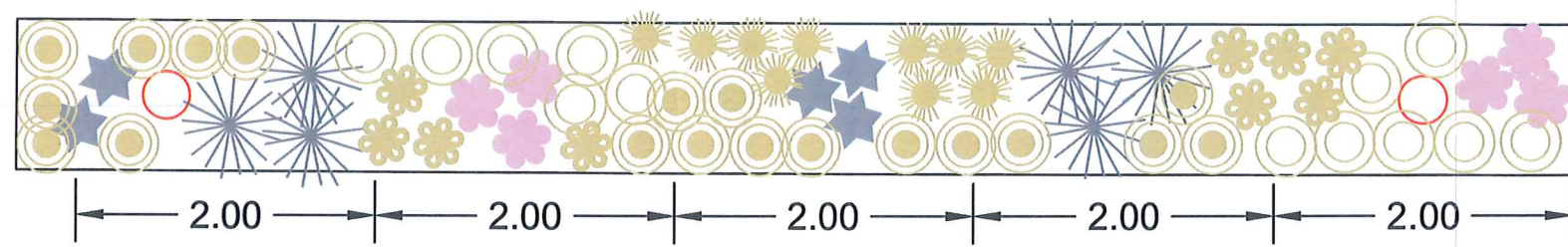

Alveola 7



**LEGENDĂ**

Simbol Cod	Specie	Varietate/cultivar	Cantitate	buc/mp	
	<i>Carex morowii</i>	Ice Dance	47 buc	6/mp	
	<i>Carex elata</i>	Aurea	44 buc	6/mp	
	<i>Carex comans</i>	Frosted Curls	36 buc	6/mp	
	<i>Acorus gramineus</i>	Argenteostriatus	40 buc	6/mp	
	<i>Aquilegia vulgaris</i>	Green Apples	14 buc	6/mp	
	<i>Aquilegia vulgaris</i>	Ruby Port	15 buc	6/mp	
	<i>Astilbe chinensis</i>	Vision in White	20 buc	8/mp	
	Arbori propuși				

Proiectant general  
**B.I.A. Șerban I. Daniel Lucian**  
 Aleea Iezer, nr. 4, ap.37  
 Cluj-Napoca, jud. Cluj  
 CIF RO27954900

Proiectant de specialitate  
**STUDIO DE PEISAJ ANA HORHAT SRL**  
 str. Ecaterina Varga, nr.6, ap.8  
 Cluj-Napoca, jud. Cluj  
 CUI 41811115 J12/4121/2019

Beneficiar  
**Primăria Municipiului Timișoara**  
 Bd. C.D. Loga 1, 300030

Denumire proiect  
**Centru pentru Artă,  
 Tehnologie și Experiment -  
 Multiplexity, Etapa II - C3-C5**

Bd. Take Ionescu, nr.56-58, Timișoara

Șef proiect  
 arh. Daniel Șerban

Proiectat:  
 arh. Andrei Bacoșcă  
 arh. Mădălina Doroftei  
 arh. Ruxandra Grigoraș  
 arh. Csaba Lázár  
 arh. Mădălina Perju

Proiectanți de specialitate:  
 peis. Ana-Maria Bărbăntău  
 peis. Andreia-Claudia Uglea



**Detaliu de plantare parcare -  
 Alveolele 5-7**

Data	Faza	Scara	Număr
05/2025	PT+DE	1:50	06

Alveola 8

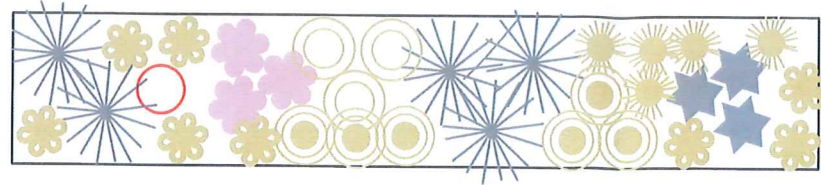

Alveola 9

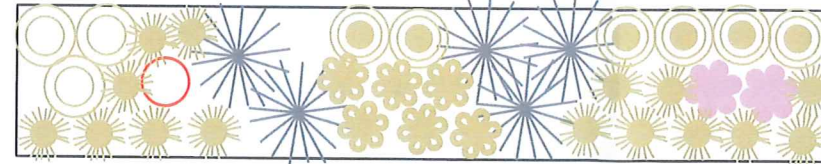

Alveola 11

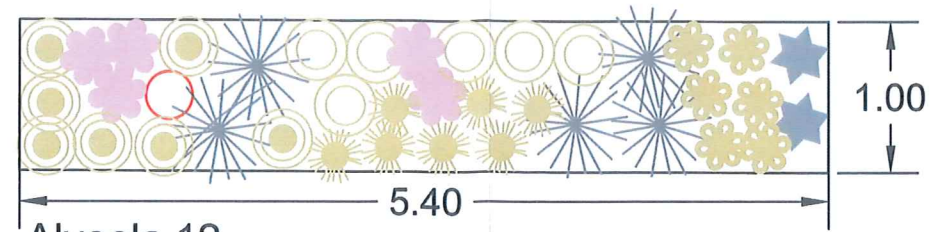

Alveola 12

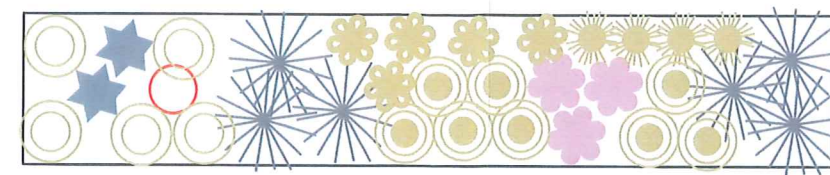

Alveola 10

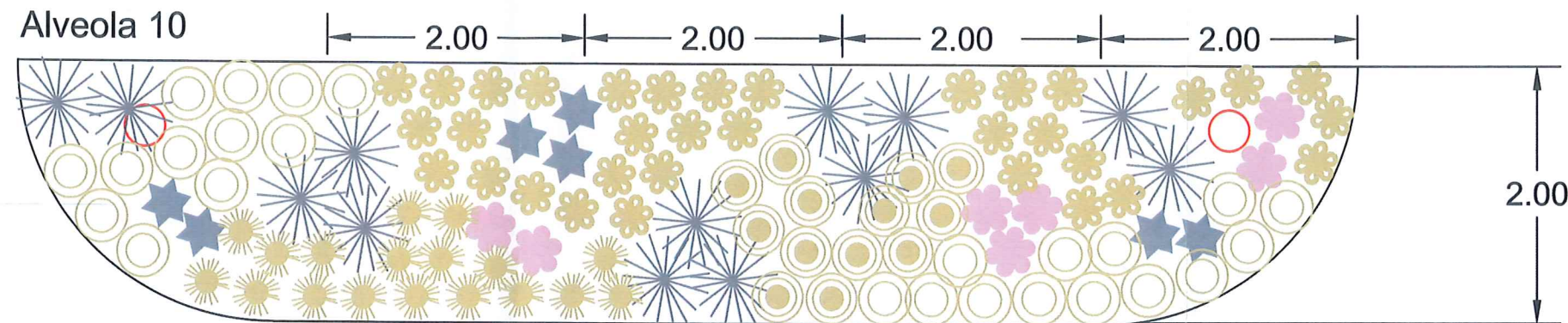

**LEGENDĂ**

Simbol Cod	Specie	Varietate/cultivar	Cantitate	buc/mp
	<i>Carex morowii</i>	Ice Dance	49 buc	6/mp
	<i>Carex elata</i>	Aurea	40 buc	6/mp
	<i>Carex comans</i>	Frosted Curls	59 buc	6/mp
	<i>Acorus gramineus</i>	Argenteostriatus	49 buc	6/mp
	<i>Aquilegia vulgaris</i>	Green Apples	14 buc	6/mp
	<i>Aquilegia vulgaris</i>	Ruby Port	20 buc	6/mp
	<i>Astilbe chinensis</i>	Vision in White	34 buc	8/mp
	Arbori propuși			

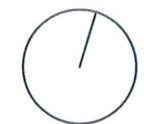

Proiectant general

**B.I.A. Șerban I. Daniel Lucian**  
Aleea Iezer, nr. 4, ap.37  
Cluj-Napoca, jud. Cluj  
CIF RO27954900

Proiectant de specialitate

**STUDIO DE PEISAJ ANA HORHAT SRL**  
str. Ecaterina Varga, nr.6, ap.8  
Cluj-Napoca, jud. Cluj  
CUI 41811115 J12/4121/2019

Beneficiar

**Primăria Municipiului Timișoara**  
Bd. C.D. Loga 1, 300030

Denumire proiect

**Centru pentru Artă,  
Tehnologie și Experiment -  
Multiplexity, Etapa II - C3-C5**

Bd. Take Ionescu, nr.56-58, Timișoara

Șef proiect

arh. Daniel Șerban

Proiectat:

arh. Andrei Bacoșcă  
arh. Mădălina Doroftei  
arh. Ruxandra Grigoraș  
arh. Csaba Lázár  
arh. Mădălina Perju

Proiectanți de specialitate:

peis. Ana Maria Șerban  
peis. Angheloa-Claudia Uglea

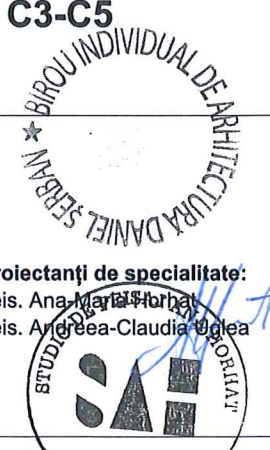

**Detaliu de plantare parcare -  
alveolele 8-12**

Data	Faza	Scara	Număr
05/2025	PT+DE	1:50	07

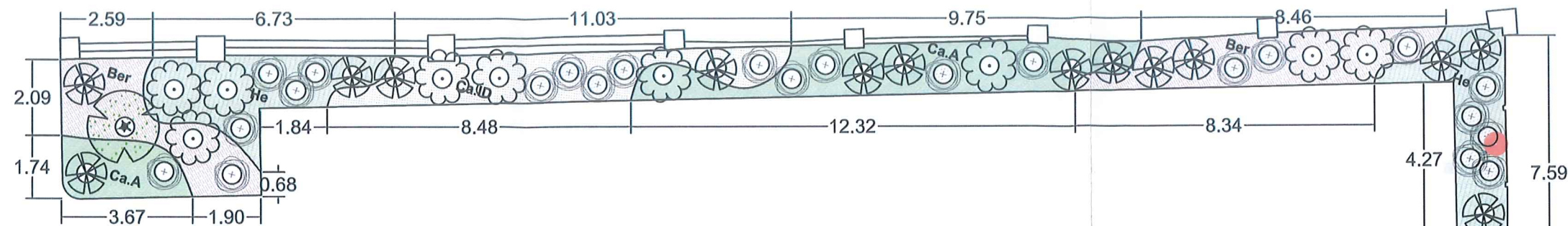

Alveola 13

**LEGENDĂ**

Simbol Cod	Specie	Varietate/cultivar	Cantitate	buc/mp
------------	--------	--------------------	-----------	--------

**Arbuști**

	<i>Cornus sanguinea</i>	Winter Beauty	22 buc	
	<i>Cornus stolonifera</i>	Flaviramea	33 buc	
	<i>Cornus alba</i>		17 buc	
	<i>Viburnum davidii</i>		30 buc	

**Subarbuști**

<b>Ber</b>	<i>Bergenia cordifolia</i>		212 buc	8/mp	
<b>Ca.ID</b>	<i>Carex morrowi</i>	Ice Dance	175 buc	6/mp	
<b>Ca.A</b>	<i>Carex elata</i>	Aurea	249 buc	6/mp	
<b>He</b>	<i>Helleborus x hybridus</i>	Frostkiss Moondance	295 buc	8/mp	

**Plante urcătoare**

	<i>Hedera helix</i>	3 buc	1 / 5 ml
	<i>Parthenocissus quinquefolia</i>	5 buc	1 / 5 ml

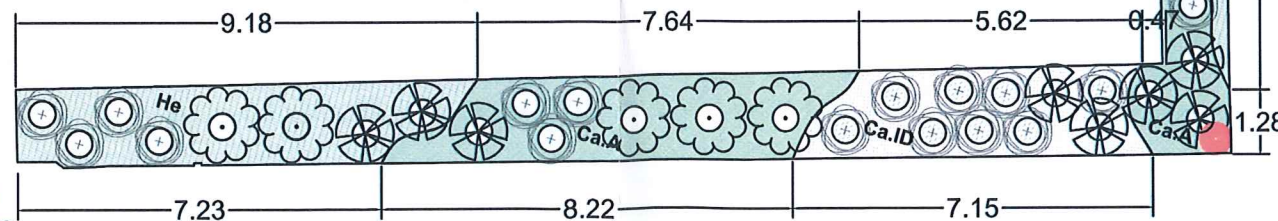

TE stații  
încărcare

Proiectant general

**B.I.A. Șerban I. Daniel Lucian**  
Aleea lezer, nr. 4, ap.37  
Cluj-Napoca, jud. Cluj  
CIF RO27954900

Proiectant de specialitate

**STUDIO DE PEISAJ ANA HORHAT SRL**  
str. Ecaterina Varga, nr.6, ap.8  
Cluj-Napoca, jud. Cluj  
CUI 41811115 J12/4121/2019

Beneficiar

**Primăria Municipiului Timișoara**  
Bd. C.D. Loga 1, 300030

Denumire proiect

**Centru pentru Artă,  
Tehnologie și Experiment -  
Multiplexity, Etapa II - C3-C5**

Bd. Take Ionescu, nr.56-58, Timișoara

Șef proiect

arh. Daniel Șerban

Proiectat:

arh. Andrei Bacoșcă  
arh. Mădălina Doroftei  
arh. Ruxandra Grigoraș  
arh. Csaba Lázár  
arh. Mădălina Perju

Proiectanți de specialitate:

peis. Ana Varga Horhat  
peis. Anăreea-Claudia Uglea

**Detaliu de plantare parcare -  
alveola 13**

Data	Faza	Scara	Număr
05/2025	PT+DE	1:150	08

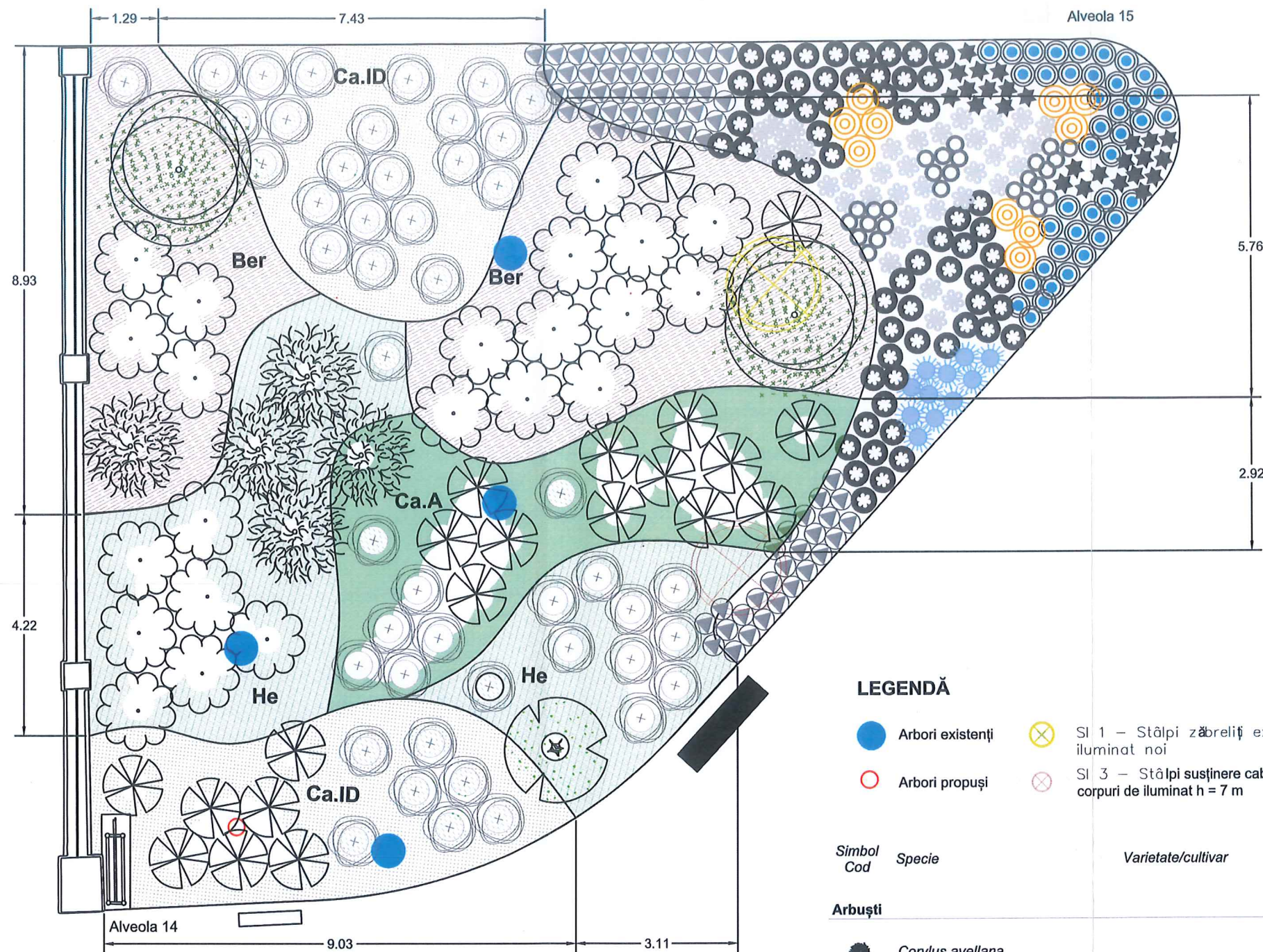

**LEGENDĂ**

- Arbori existenți
- Arbori propuși
- ⊗ SI 1 - Stâlpi zăbreliți existenți mutați cu corpuri de iluminat noi
- ⊗ SI 3 - Stâlpi susținere cabluri electrice tramvai și corpuri de iluminat h = 7 m

Simbol Cod	Specie	Varietate/cultivar	Cantitate
------------	--------	--------------------	-----------

**Arbuști**

	<i>Corylus avellana</i>		5 buc
	<i>Cornus sanguinea</i>	Winter Beauty	14 buc
	<i>Cornus stolonifera</i>	Flaviramea	34 buc
	<i>Cornus alba</i>		22 buc
	<i>Viburnum x bodnantense</i>	Dawn	1 buc
	<i>Viburnum davidii</i>		21 buc
	<i>Hammamelis intermedia</i>	Diane	2 buc

**Subarbuști**

<b>Ber</b>	<i>Bergenia cordifolia</i>		400 buc	8/mp	
<b>Ca.ID</b>	<i>Carex morrowi</i>	Ice Dance	229 buc	6/mp	
<b>Ca.A</b>	<i>Carex elata</i>	Aurea	126 buc	6/mp	
<b>He</b>	<i>Helleborus x hybridus</i>	Frostkiss Moondance	295 buc	8/mp	

**Plante perene de soare**

Simbol Cod	Specie	Varietate/cultivar	Cantitate	buc/mp	
	<i>Selinum wallichianum</i>		37 buc	3/mp	
	<i>Nepeta x faassenii</i>	Cat's Pajamas	41 buc	10/mp	
	<i>Euphorbia myrsinites</i>		27 buc	5/mp	
	<i>Verbena bonariensis</i>	Lollypop	65 buc	3/mp	
	<i>Sesleria autumnalis</i>		10 buc	3/mp	
	<i>Sanguisorba officinalis</i>	Blackthorn	29 buc	4/mp	
	<i>Geum rivale</i>	Flames of Passion	69 buc	10/mp	
	<i>Perovskia atriplicifolia</i>		13 buc	4/mp	

Proiectant general

**B.I.A. Șerban I. Daniel Lucian**  
 Aleea Iezer, nr. 4, ap.37  
 Cluj-Napoca, jud. Cluj  
 CIF RO27954900

Proiectant de specialitate

**STUDIO DE PEISAJ ANA HORHAT SRL**  
 str. Ecaterina Varga, nr.6, ap.8  
 Cluj-Napoca, jud. Cluj  
 CUI 41811115 J12/4121/2019

Beneficiar

**Primăria Municipiului Timișoara**  
 Bd. C.D. Loga 1, 300030

Denumire proiect

**Centru pentru Artă,  
 Tehnologie și Experiment -  
 Multiplexity, Etapa II - C3-C5**

Bd. Take Ionescu, nr.56-58, Timișoara

Șef proiect

arh. Daniel Șerban

Proiectanți de specialitate:

peis. Andrei Bacoșcă  
 arh. Mădălina Doroftei  
 arh. Ruxandra Grigoraș  
 arh. Csaba Lázár  
 arh. Mădălina Perju

peis. Andrei Bacoșcă  
 peis. Andreea-Claudia Uglea

**Detaliu de plantare - alveolele  
 14-15**

Data	Faza	Scara	Număr
05/2025	PT+DE	1:100	09

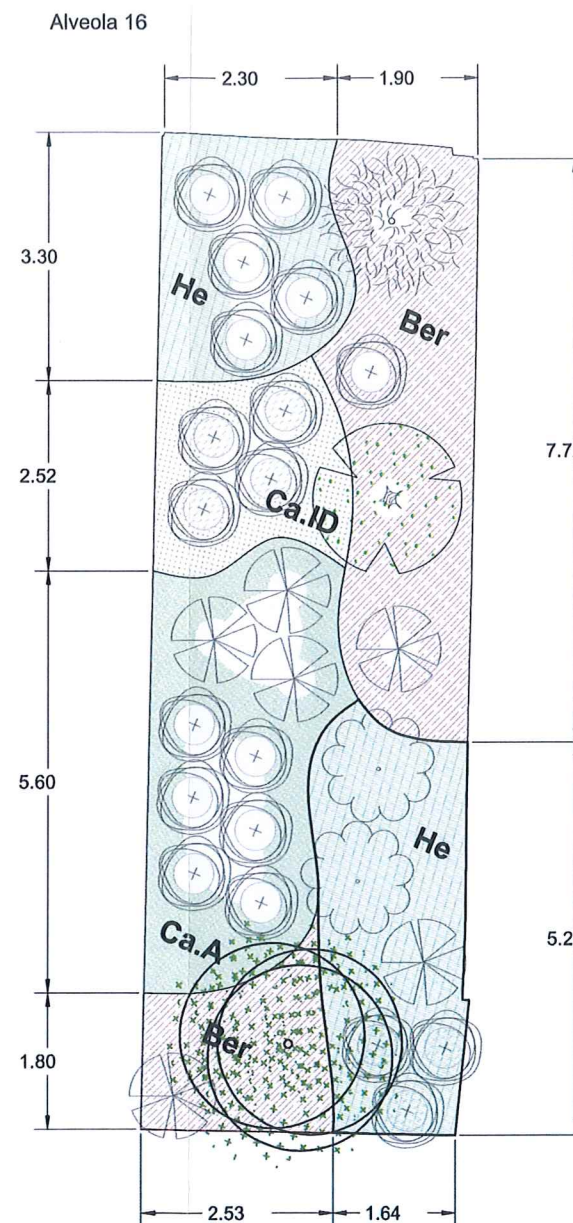
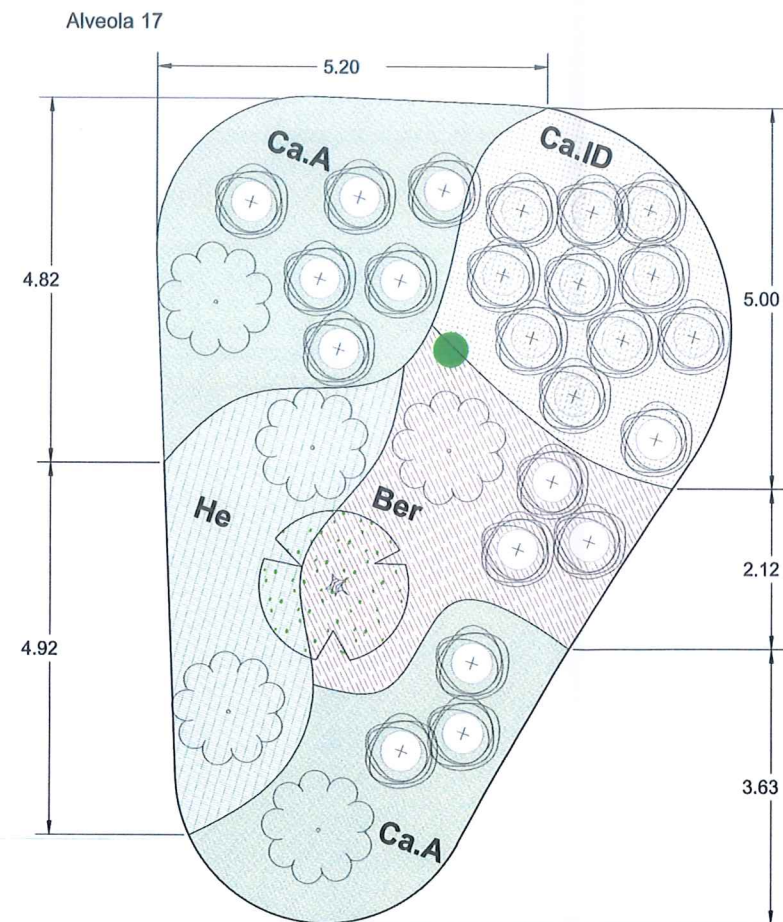

### LEGENDĂ

Simbol Cod	Specie	Varietate/cultivar	Cantitate
---------------	--------	--------------------	-----------

#### Arbuști

	<i>Corylus avellana</i>		1 buc
	<i>Cornus sanguinea</i>	Winter Beauty	25 buc
	<i>Cornus stolonifera</i>	Flaviramea	17 buc
	<i>Cornus alba</i>		7 buc
	<i>Viburnum x bodnantense</i>	Dawn	2 buc
	<i>Viburnum davidii</i>		6 buc
	<i>Hammamelis intermedia</i>	Diane	1 buc

#### Subarbuști

<b>Ber</b>	<i>Bergenia cordifolia</i>		240 buc
<b>Ca.ID</b>	<i>Carex morrowi</i>	Ice Dance	109 buc
<b>Ca.A</b>	<i>Carex elata</i>	Aurea	206 buc
<b>He</b>	<i>Helleborus x hybridus</i>	Frostkiss Moondance	200 buc

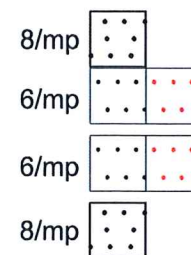

- Arbori existenți
- Arbori existenți, propuși spre eliminare

Proiectant general

**B.I.A. Șerban I. Daniel Lucian**  
Aleea lezer, nr. 4, ap.37  
Cluj-Napoca, jud. Cluj  
CIF RO27954900

Proiectant de specialitate

**STUDIO DE PEISAJ ANA HORHAT SRL**  
str. Ecaterina Varga, nr.6, ap.8  
Cluj-Napoca, jud. Cluj  
CUI 41811115 J12/4121/2019

Beneficiar

**Primăria Municipiului Timișoara**  
Bd. C.D. Loga 1, 300030

Denumire proiect

**Centru pentru Artă,  
Tehnologie și Experiment -  
Multiplexity, Etapa II - C3-C5**

Bd. Take Ionescu, nr.56-58, Timișoara

Șef proiect

arh. Daniel Șerban

Proiectat:

arh. Andrei Bacoșcă  
arh. Mădălina Doroftei  
arh. Ruxandra Grigoraș  
arh. Csaba Lázár  
arh. Mădălina Perju

Proiectanți de specialitate:  
peis. Ana-Maria Horhat  
peis. Ana-Peaa-Claudia Uglea

**Detaliu de plantare - alveolele  
16-17**

Data	Faza	Scara	Număr
05/2025	PT+DE	1:100	10

## LEGENDĂ

Simbol Cod	Specie	Varietate/cultivar	Cantitate
---------------	--------	--------------------	-----------

### Arbuști

	<i>Corylus avellana</i>		4 buc
	<i>Cornus sanguinea</i>	Winter Beauty	8 buc
	<i>Cornus stolonifera</i>	Flaviramea	24 buc
	<i>Cornus alba</i>		19 buc
	<i>Viburnum x bodnantense</i>	Dawn	3 buc
	<i>Viburnum davidii</i>		10 buc
	<i>Hammamelis intermedia</i>	Diane	5 buc

### Subarbuști

<b>Ber</b>	<i>Bergenia cordifolia</i>		344 buc	8/mp	
<b>Ca.ID</b>	<i>Carex morrowi</i>	Ice Dance	175 buc	6/mp	
<b>Ca.A</b>	<i>Carex elata</i>	Aurea	249 buc	6/mp	
<b>He</b>	<i>Helleborus x hybridus</i>	Frostkiss Moondance	295 buc	8/mp	

### Plante urcătoare

	<i>Hedera helix</i>	6 buc	1 / 5 ml
	<i>Parthenocissus quinquefolia</i>	2 buc	1 / 5 ml
	<i>Akebia quinata</i>	5 buc	1 / 5 ml

Arbori propuși

SI 3 – Stâlpi susținere cabluri electrice tramvai și corpuri de iluminat h = 7 m

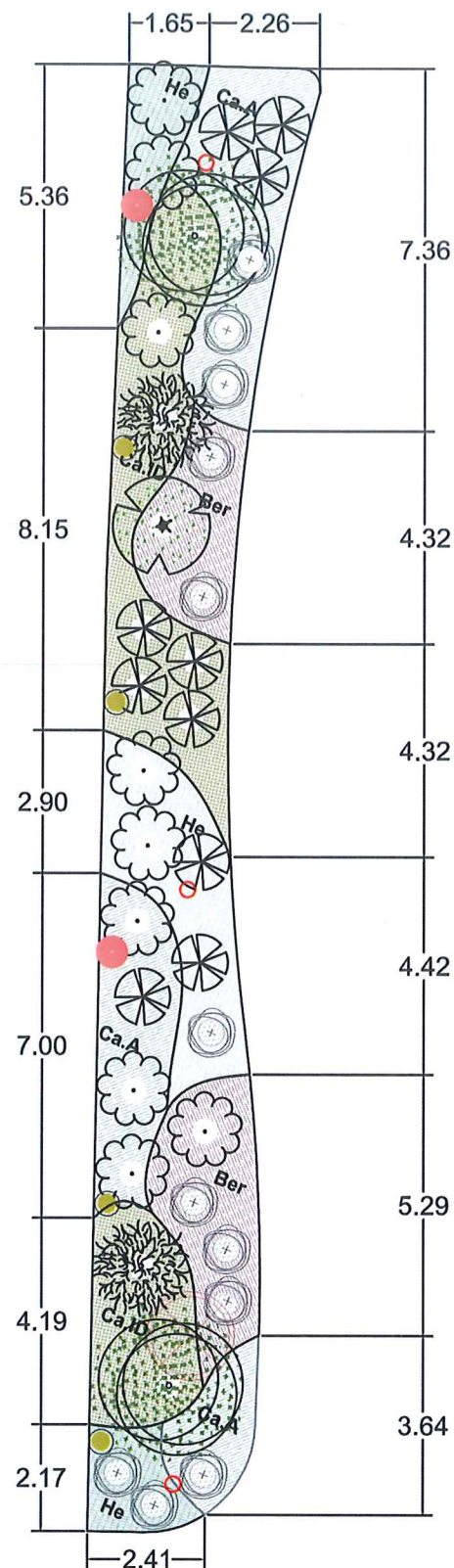

Alveola 18

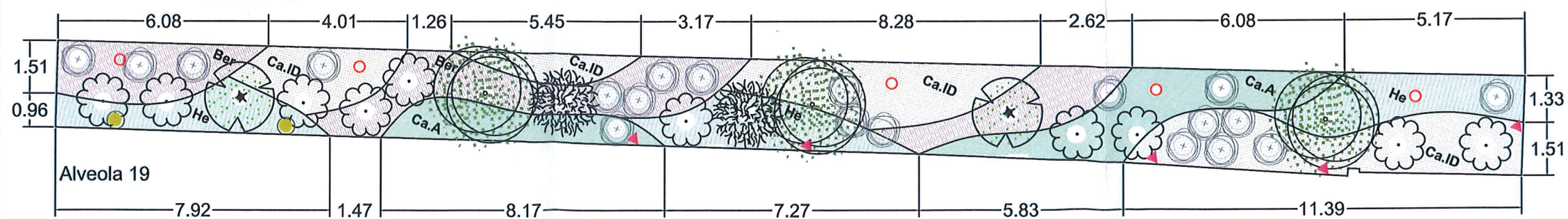

Alveola 19



Proiectant general

**B.I.A. Șerban I. Daniel Lucian**  
Aleea Izler, nr. 4, ap.37  
Cluj-Napoca, jud. Cluj  
CIF RO27954900

Proiectant de specialitate

**STUDIO DE PEISAJ ANA HORHAT SRL**  
str. Ecaterina Varga, nr.6, ap.8  
Cluj-Napoca, jud. Cluj  
CUI 41811115 J12/4121/2019

Beneficiar

**Primăria Municipiului Timișoara**  
Bd. C.D. Loga 1, 300030

Denumire proiect

**Centru pentru Artă,  
Tehnologie și Experiment -  
Multiplexity, Etapa II - C3-C5**

Bd. Take Ionescu, nr.56-58, Timișoara

Șef proiect

arh. Daniel Șerban

Proiectat:

arh. Andrei Bacoșcă  
arh. Mădălina Doroftei  
arh. Ruxandra Grigoraș  
arh. Csaba Lázár  
arh. Mădălina Perju

Proiectanți de specialitate:

peis. Ana Maria Horhat  
peis. Andreea-Claudia Horhat

**Detaliu de plantare - alveolele  
18-19**

Data	Faza	Scara	Număr
05/2025	PT+DE	1:150	11

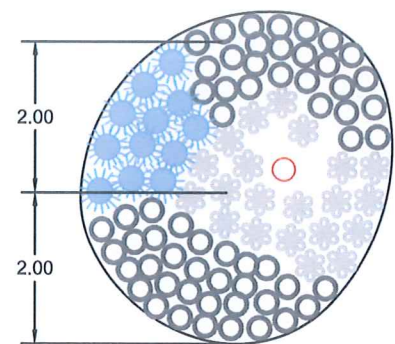

Alveola 21

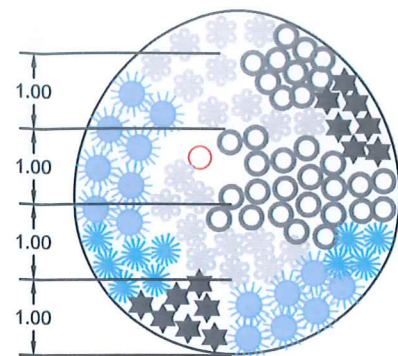

Alveola 22

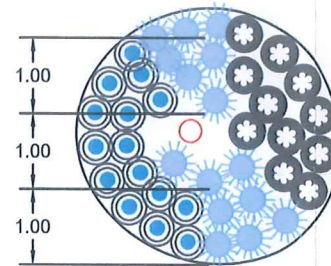

Alveola 23

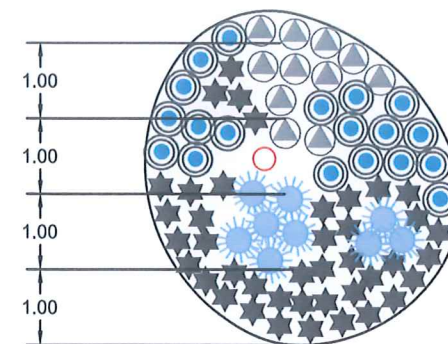

Alveola 24

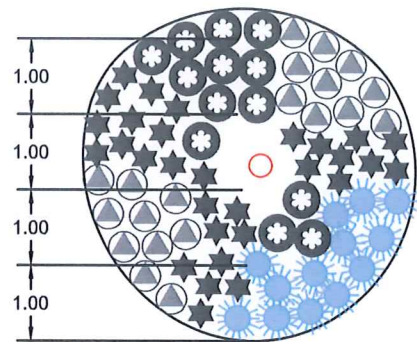

Alveola 29

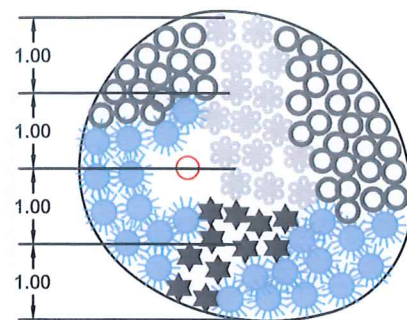

Alveola 28

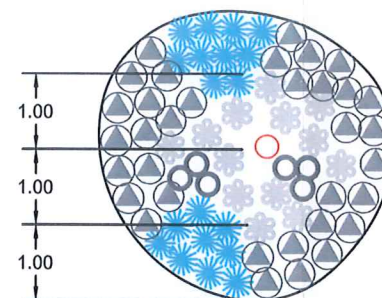

Alveola 27

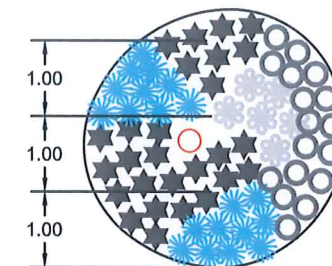

Alveola 26

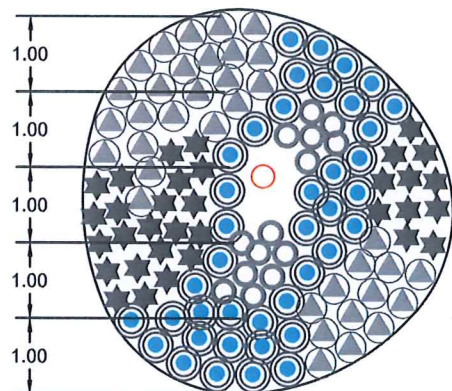

Alveola 25

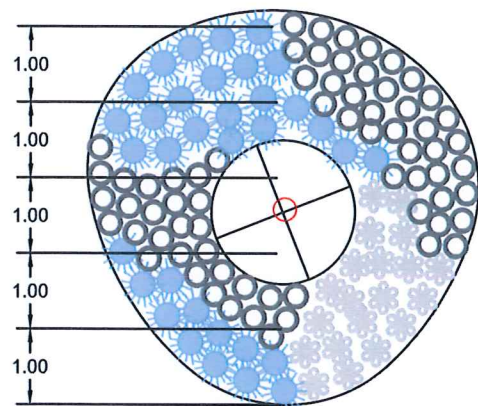

Alveola 20

### LEGENDĂ

Simbol Cod	Specie	Varietate/cultivar	Cantitate	Densitate de plantare
	<i>Selinum wallichianum</i>		113 buc	3/mp
	<i>Sanguisorba officinalis</i>	Blackthorn	236 buc	4/mp
	<i>Echinops bannaticus</i>	Blue Globe	58 buc	4/mp
	<i>Nepeta x faassenii</i>	Cat's Pajamas	114 buc	10/mp
	<i>Geum rivale</i>	Flames of Passion	125 buc	10/mp
	<i>Euphorbia myrsinites</i>		201 buc	5/mp
	<i>Perovskia atriplicifolia</i>		123 buc	4/mp
	<i>Verbena bonariensis</i>	Lollypop	51 buc	3/mp
	Arbori propuși			

Proiectant general

**B.I.A. Șerban I. Daniel Lucian**  
Aleea Iezer, nr. 4, ap.37  
Cluj-Napoca, jud. Cluj  
CIF RO27954900

Proiectant de specialitate

**STUDIO DE PEISAJ ANA HORHAT SRL**  
str. Ecaterina Varga, nr.6, ap.8  
Cluj-Napoca, jud. Cluj  
CUI 41811115 J12/4121/2019

Beneficiar

**Primăria Municipiului Timișoara**  
Bd. C.D. Loga 1, 300030

Denumire proiect

**Centru pentru Artă,  
Tehnologie și Experiment -  
Multiplexity, Etapa II - C3-C5**

Bd. Take Ionescu, nr.56-58, Timișoara

Șef proiect

arh. Daniel Șerban

Proiectat:

arh. Andrei Bacoșcă  
arh. Mădălina Doroftei  
arh. Ruxandra Grigoraș  
arh. Csaba Lázár  
arh. Mădălina Perju

Proiectanți de specialitate:  
peis. Ana Mădălina Horhat  
peis. Andreea-Claudia Uglea

**Detaliu de plantare - alveolele  
20-29**

Data	Faza	Scara	Număr
05/2025	PT+DE	1:100	12

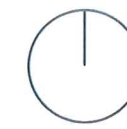
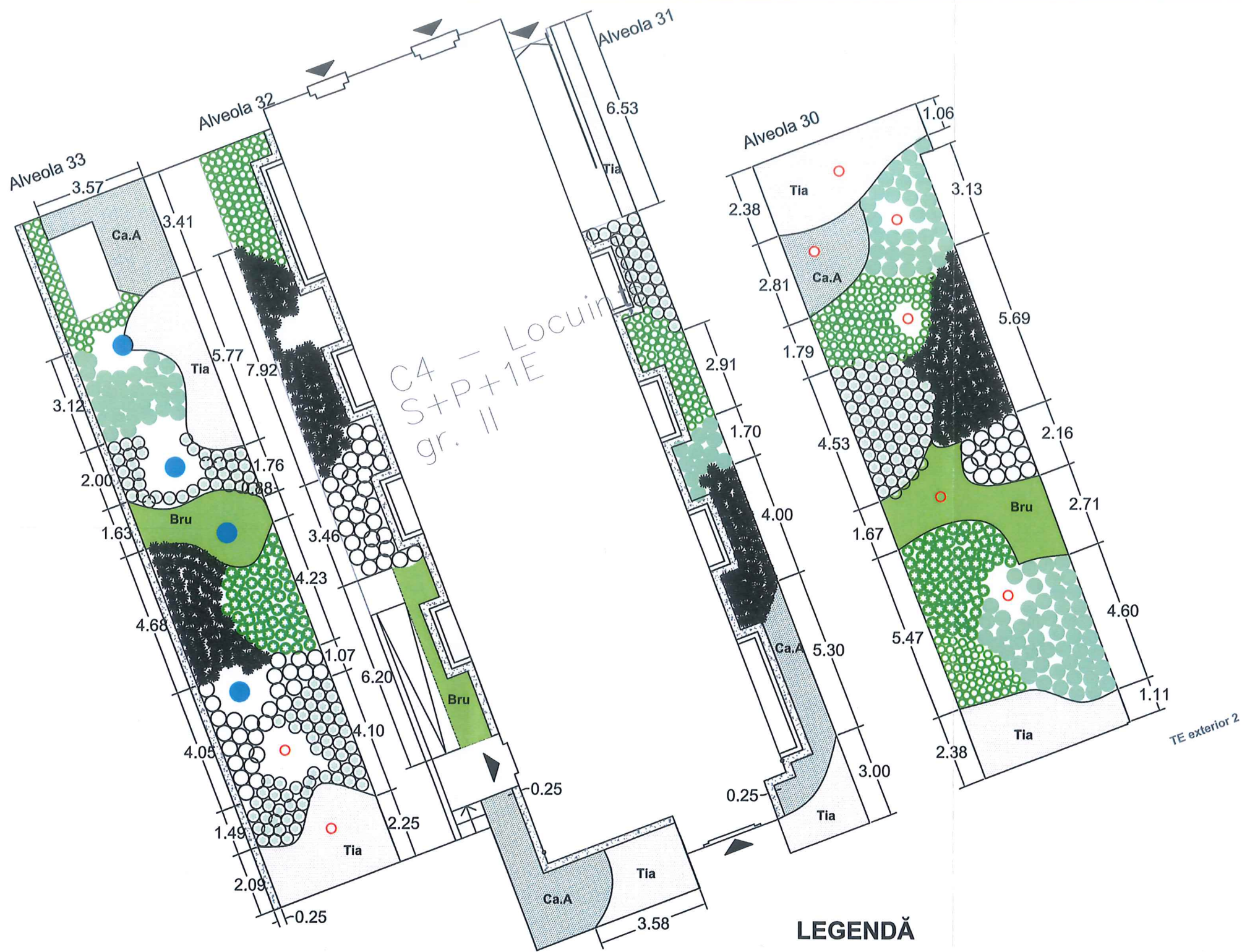

### LEGENDĂ

Simbol Cod	Specie	Varietate/cultivar	Cantitate	Densitate de plantare
●	Arbori existenți			
○	Arbori propuși			
■	Pietriș pentru laturile clădirii			
○	<i>Polysticum proliferum</i>		75 buc	5/mp
☼	<i>Anemone hybrida</i>	Elfin Swan	295 buc	5/mp
⊕	<i>Hosta</i>	Fragrant Blue	119 buc	3/mp
○	<i>Hosta</i>	Aphrodite	192 buc	3/mp
●	<i>Adiantum imbricatum</i>		120 buc	8/mp
■	<i>Brunnera macrophylla</i>	Silver Heart	186 buc	8/mp
□	<i>Tiarella cordifolia</i>	Angel Wings	550 buc	10/mp
▨	<i>Carex elata</i>	Aurea	180 buc	6/mp

Proiectant general

**B.I.A. Șerban I. Daniel Lucian**  
Aleea Iezer, nr. 4, ap.37  
Cluj-Napoca, jud. Cluj  
CIF RO27954900

Proiectant de specialitate

**STUDIO DE PEISAJ ANA HORHAT SRL**  
str. Ecaterina Varga, nr.6, ap.8  
Cluj-Napoca, jud. Cluj  
CUI 41811115 J12/4121/2019

Beneficiar

**Primăria Municipiului Timișoara**  
Bd. C.D. Loga 1, 300030  
Denumire proiect

### Centru pentru Artă, Tehnologie și Experiment - Multiplexity, Etapa II - C3-C5

Bd. Take Ionescu, nr.56-58, Timișoara

Șef proiect  
arh. Daniel Șerban

Proiectat:  
arh. Andrei Bacoșcă  
arh. Mădălina Doroftei  
arh. Ruxandra Grigoraș  
arh. Csaba Lázár  
arh. Mădălina Perju

Proiectanți de specialitate:  
peis. Ana Maria Horhat  
peis. Andreea-Claudia Uglea



### Detaliu de plantare - alveolele 30-33

Data	Faza	Scara	Număr
05/2025	PT+DE	1:150	13

# Alveola 34

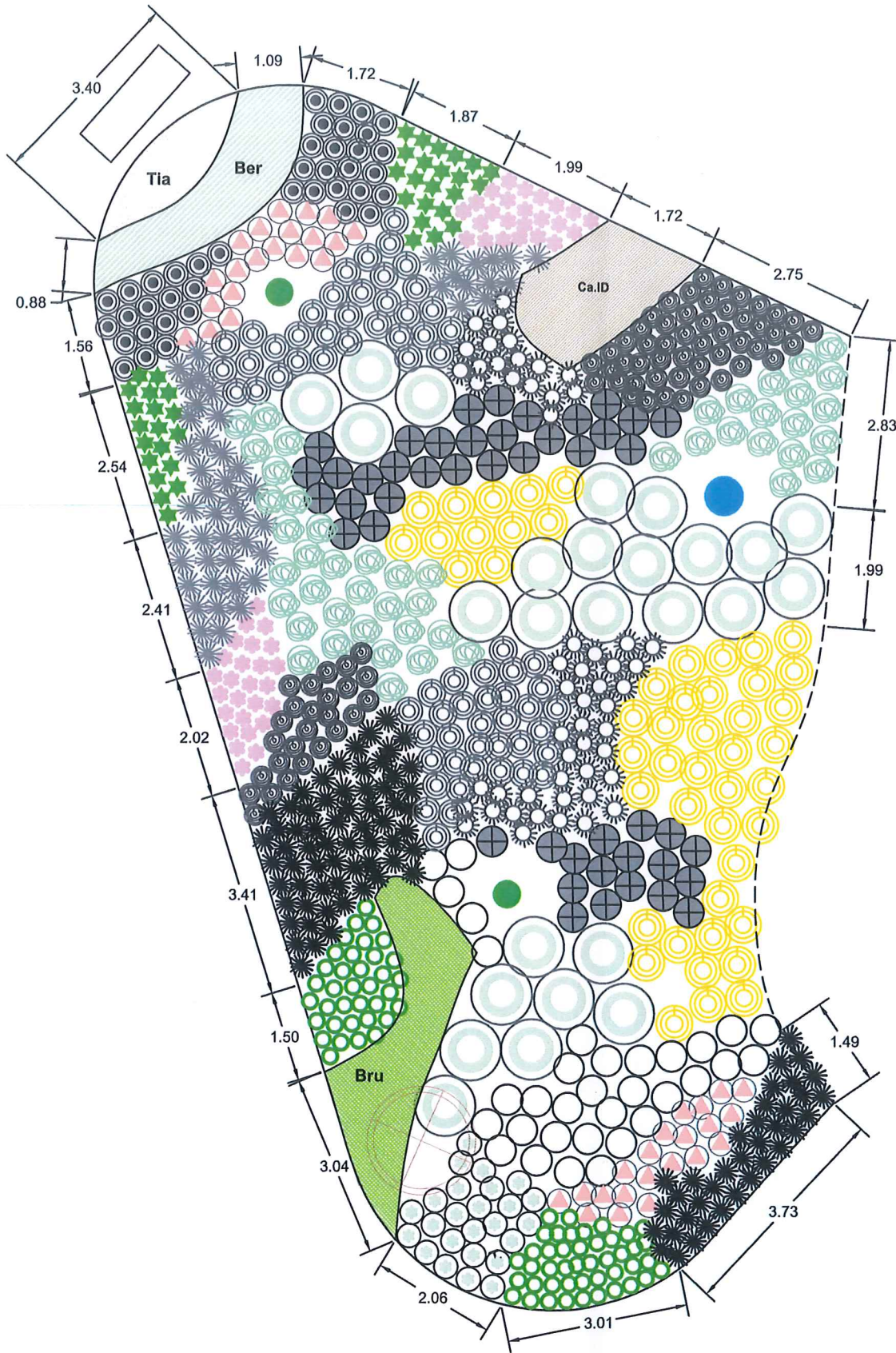

## LEGENDĂ

Simbol Cod	Specie	Varietate/cultivar	Cantitate	Densitate de plantare
⊕	<i>Dryopteris wallichiana</i>		46 buc	4/mp
○	<i>Asplenium scolopendrium</i>		80 buc	10/mp
○	<i>Polysticum proliferum</i>		33 buc	5/mp
⊗	<i>Astilbe chinensis</i>	Vision in White	52 buc	8/mp
⊗	<i>Anemone hybrida</i>	Elfin Swan	99 buc	5/mp
⊗	<i>Anemone hybrida</i>	Dainty Swan	54 buc	5/mp
⊗	<i>Dicentra spectabilis</i>	Alba	49 buc	5/mp
⊗	<i>Epimedium grandiflorum</i>	Purple Pixie	50 buc	10/mp
⊗	<i>Helleborus x ericsmithii</i>	Winter Moonbeam	40 buc	8/mp
⊗	<i>Helleborus nigercors</i>	Anna's Red	41 buc	8/mp
⊗	<i>Heuchera hybrida</i>	Stoplight	40 buc	10/mp
⊗	<i>Heuchera hybrida</i>	Citronelle	76 buc	10/mp
○	<i>Hosta</i>	Aphrodite	25 buc	3/mp
○	<i>Kirengeshoma palmata</i>		26 buc	1/mp
○	<i>Ligularia dentata</i>	Bottle Rocket	49 buc	3/mp
○	<i>Lysimachia clethroides</i>		67 buc	10/mp
■ Ber	<i>Bergenia cordifolia</i>	Rosie Klose	40 buc	8/mp
■ Bru	<i>Brunnera macrophylla</i>	Silver Heart	47 buc	8/mp
■ Tia	<i>Tiarella cordifolia</i>	Angel Wings	23 buc	10/mp
■ Ca.ID	<i>Carex morowii</i>	Ice Dance	27 buc	6/mp
⊗	SI 3 - Stâlpi susținere cabluri electrice tramvai și corpuri de iluminat h = 7 m			

Proiectant general

**B.I.A. Șerban I. Daniel Lucian**  
Aleea Iezer, nr. 4, ap.37  
Cluj-Napoca, jud. Cluj  
CIF RO27954900

Proiectant de specialitate

**STUDIO DE PEISAJ ANA HORHAT SRL**  
str. Ecaterina Varga, nr.6, ap.8  
Cluj-Napoca, jud. Cluj  
CUI 41811115 J12/4121/2019

Beneficiar

**Primăria Municipiului Timișoara**  
Bd. C.D. Loga 1, 300030  
Denumire proiect

**Centru pentru Artă,  
Tehnologie și Experiment -  
Multiplexity, Etapa II - C3-C5**

Bd. Take Ionescu, nr.56-58, Timișoara

Șef proiect  
arh. Daniel Șerban

Proiectat:  
arh. Andrei Bacoșcă  
arh. Mădălina Doroftei  
arh. Ruxandra Grigoraș  
arh. Csaba Lázár  
arh. Mădălina Perju

Proiectanți de specialitate:  
peis. Ana Mădălina Horhat  
peis. Andreea-Claudia Uglea

Detaliu de plantare - alveola 34

Data	Faza	Scara	Număr
05/2025	PT+DE	1:100	14

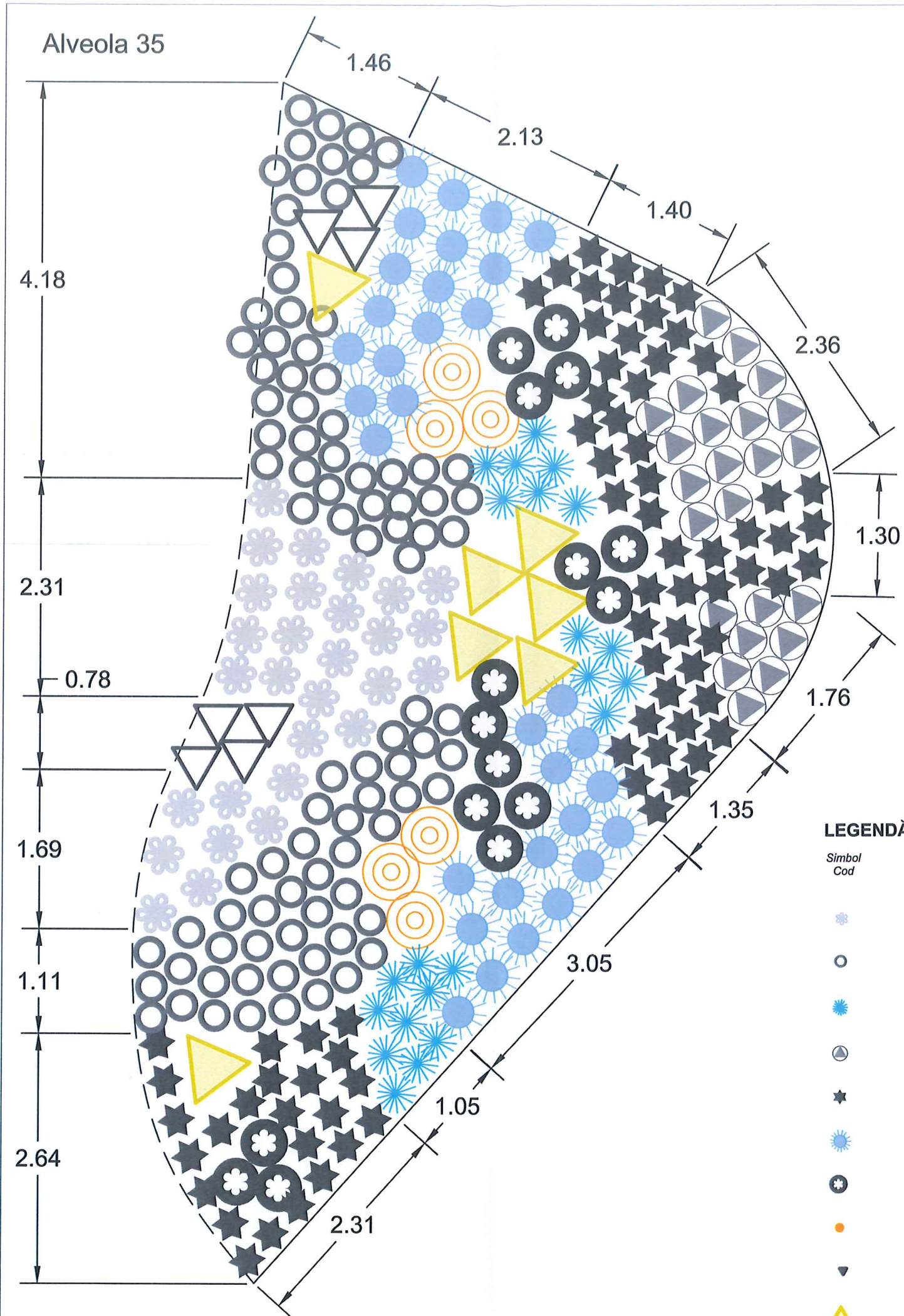

**LEGENDĂ**

Simbol Cod	Specie	Varietate/cultivar	Cantitate	Densitate de plantare
	<i>Selinum wallichianum</i>		29 buc	3/mp
	<i>Sanguisorba officinalis</i>	Blackthorn	91 buc	4/mp
	<i>Echinops bannaticus</i>	Blue Globe	22 buc	4/mp
	<i>Geum rivale</i>	Flames of Passion	23 buc	10/mp
	<i>Euphorbia myrsinites</i>		78 buc	5/mp
	<i>Perovskia atriplicifolia</i>		33 buc	4/mp
	<i>Verbena bonariensis</i>	Lollypop	16 buc	3/mp
	<i>Sesleria autumnalis</i>		6 buc	5/mp
	<i>Molinia caerulea</i>	Heiderbraut	7 buc	4/mp
	<i>Deschampsia caespitosa</i>	Goldschleier	7 buc	3/mp

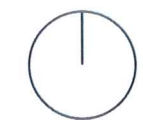

Proiectant general

**B.I.A. Șerban I. Daniel Lucian**  
 Aleea Iezer, nr. 4, ap.37  
 Cluj-Napoca, jud. Cluj  
 CIF RO27954900

Proiectant de specialitate

**STUDIO DE PEISAJ ANA HORHAT SRL**  
 str. Ecaterina Varga, nr.6, ap.8  
 Cluj-Napoca, jud. Cluj  
 CUI 41811115 J12/4121/2019

Beneficiar

**Primăria Municipiului Timișoara**  
 Bd. C.D. Loga 1, 300030

Denumire proiect

**Centru pentru Artă,  
 Tehnologie și Experiment -  
 Multiplexity, Etapa II - C3-C5**

Bd. Take Ionescu, nr.56-58, Timișoara

Șef proiect

arh. Daniel Șerban

Proiectat:

arh. Andrei Bacoșcă  
 arh. Mădălina Doroftei  
 arh. Ruxandra Grigoraș  
 arh. Csaba Lázár  
 arh. Mădălina Perju

Proiectanți de specialitate:

peis. Ana Mădălina Horhat  
 peis. Andreea-Claudia Logea



**Detaliu de plantare parcare -  
 alveola 35**

Data	Faza	Scara	Număr
05/2025	PT+DE	1:50	15

Alveola 36

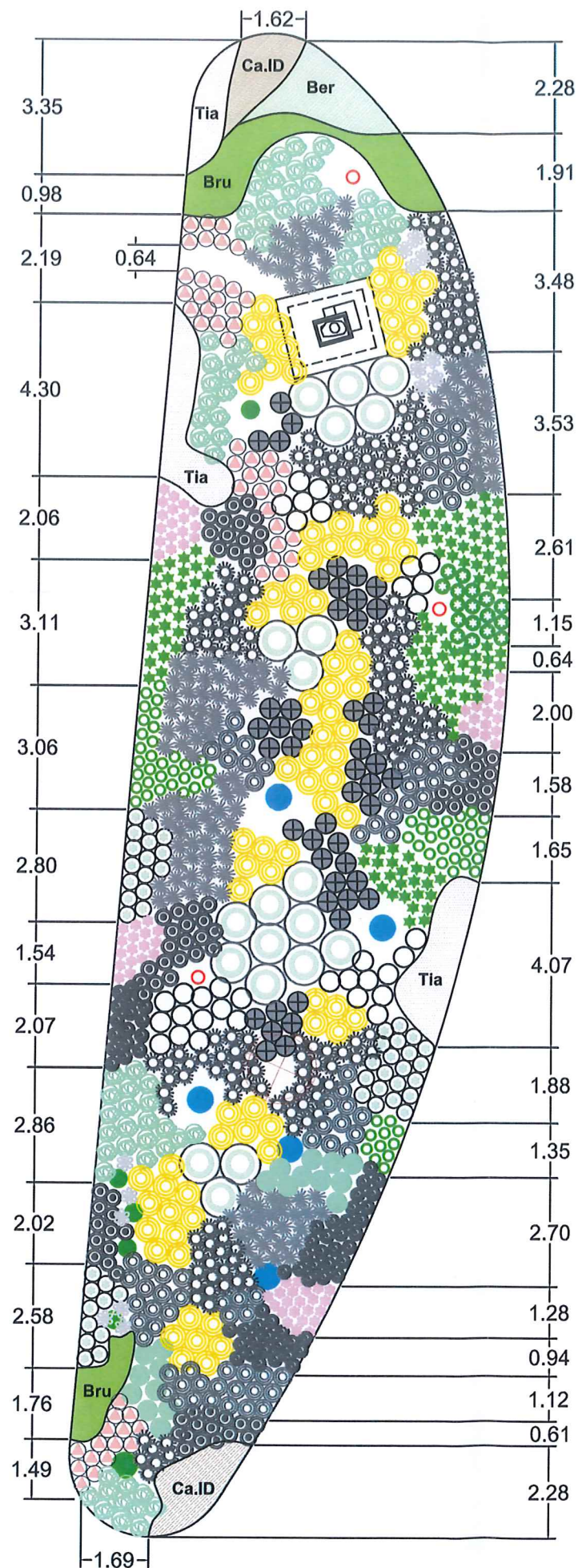

LEGENDĂ

Simbol Cod	Specie	Varietate/cultivar	Cantitate	Densitate de plantare
⊕ Dr.w	<i>Dryopteris wallichiana</i>		49 buc	4/mp
○ A.sc	<i>Asplenium scolopendrium</i>		70 buc	10/mp
○ A.im	<i>Adiantum imbricatum</i>		19 buc	8/mp
○ Po.p	<i>Polystichum proliferum</i>		34 buc	5/mp
⊕ Ast	<i>Astilbe chinensis</i>	Vision in White	145 buc	8/mp
⊕ A.DS	<i>Anemone hybrida</i>	Dainty Swan	190 buc	5/mp
⊕ D.sp	<i>Dicentra spectabilis</i>	Alba	74 buc	5/mp
⊕ E.gr	<i>Epimedium grandiflorum</i>	Purple Pixie	73 buc	10/mp
⊕ H.WM	<i>Helleborus x ericsmithii</i>	Winter Moonbeam	75 buc	8/mp
⊕ H.AR	<i>Helleborus nigercors</i>	Anna's Red	55 buc	8/mp
⊕	<i>Heuchera hybrida</i>	Stoplight	126 buc	10/mp
⊕	<i>Heuchera hybrida</i>	Citronelle	63 buc	10/mp
⊕	<i>Hosta</i>	Fragrant Blue	17 buc	3/mp
○	<i>Hosta</i>	Aphrodite	48 buc	3/mp
○	<i>Kirengeshoma palmata</i>		20 buc	1/mp
○	<i>Ligularia dentata</i>	Bottle Rocket	84 buc	3/mp
○	<i>Lysimachia clethroides</i>		87 buc	10/mp
⊕	<i>Sellinum wallichianum</i>		14 buc	3/mp
Ber	<i>Bergenia cordifolia</i>	Rosie Klose	32 buc	8/mp
Bru	<i>Brunnera macrophylla</i>	Silver Heart	72 buc	8/mp
Tia	<i>Tiarella cordifolia</i>	Angel Wings	105 buc	10/mp
Ca.ID	<i>Carex morowii</i>	Ice Dance	36 buc	6/mp
●	Arbori existenți			
○	Arbori propuși			
●	Arbori existenți, propuși spre eliminare			
⊗	SI 3 - Stâlpi susținere cabluri electrice tramvai și corpuri de iluminat h = 7 m			
⊕	Bustul lui Corneliu Miklosi			

Proiectant general

**B.I.A. Șerban I. Daniel Lucian**  
Aleea Iezer, nr. 4, ap.37  
Cluj-Napoca, jud. Cluj  
CIF RO27954900

Proiectant de specialitate

**STUDIO DE PEISAJ ANA HORHAT SRL**  
str. Ecaterina Varga, nr.6, ap.8  
Cluj-Napoca, jud. Cluj  
CUI 41811115 J12/4121/2019

Beneficiar

**Primăria Municipiului Timișoara**  
Bd. C.D. Loga 1, 300030  
Denumire proiect

**Centru pentru Artă,  
Tehnologie și Experiment -  
Multiplexity, Etapa II - C3-C5**

Bd. Take Ionescu, nr.56-58, Timișoara

Șef proiect

arh. Daniel Șerban

Proiectat:

arh. Andrei Bacoșcă  
arh. Mădălina Doroftei  
arh. Ruxandra Grigoraș  
arh. Csaba Lázár  
arh. Mădălina Perju

Proiectanți de specialitate:

peisaj: Ana-Maria Horhat  
peisaj: Andreea-Claudia Uglea

**Detaliu de plantare - alveola 36**

Data	Faza	Scara	Număr
05/2025	PT+DE	1:150	16

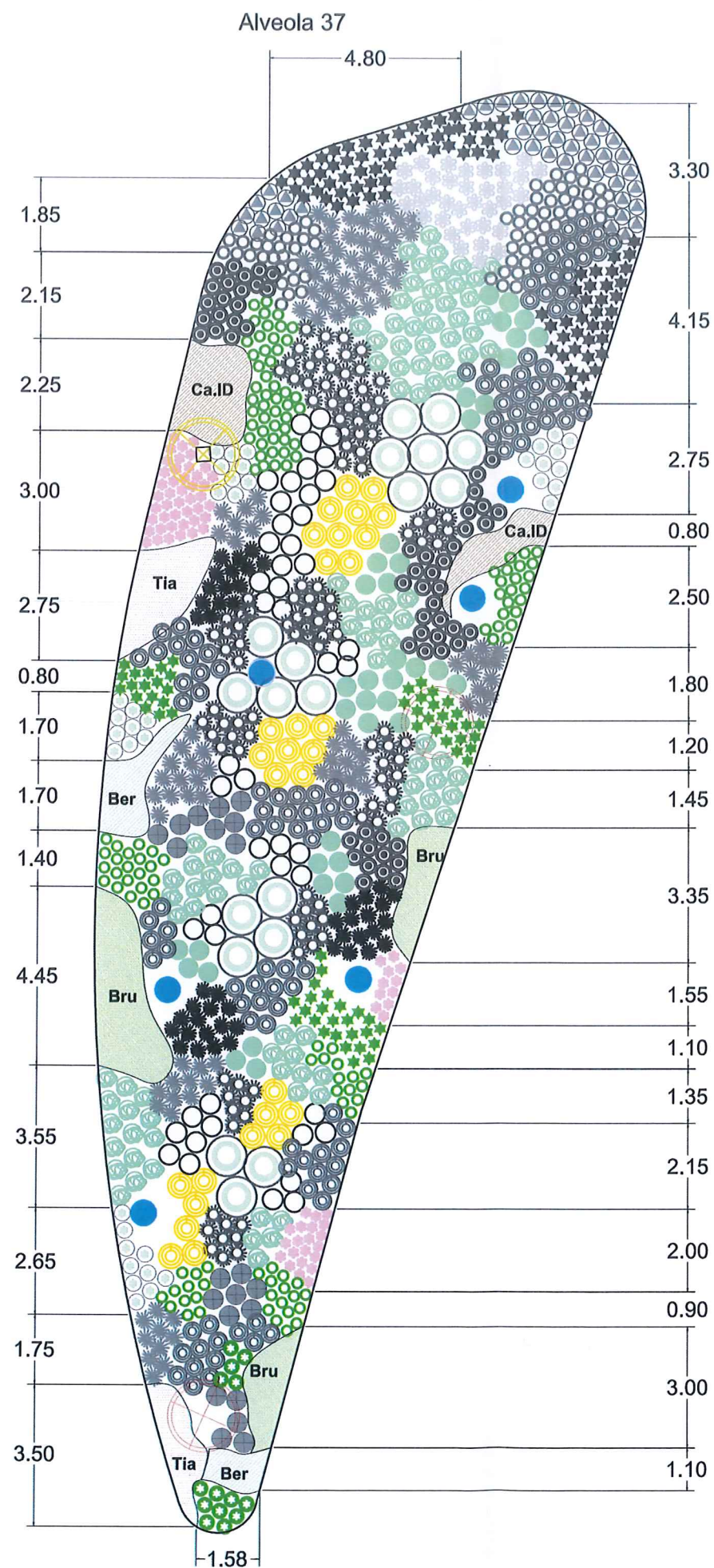

### LEGENDĂ

Simbol Cod	Specie	Varietate/cultivar	Cantitate	Densitate de plantare
●	<i>Dryopteris wallichiana</i>		21 buc	4/mp
○	<i>Asplenium scolopendrium</i>		135 buc	10/mp
●	<i>Adiantum imbricatum</i>		40 buc	8/mp
○	<i>Polystichum proliferum</i>		48 buc	5/mp
★	<i>Astilbe chinensis</i>	Vision in White	106 buc	8/mp
★	<i>Anemone hybrida</i>	Elfin Swan	47 buc	5/mp
★	<i>Anemone hybrida</i>	Dainty Swan	119 buc	5/mp
●	<i>Dicentra spectabilis</i>	Alba	101 buc	5/mp
●	<i>Epimedium grandiflorum</i>	Purple Pixie	76 buc	10/mp
●	<i>Helleborus x ericsmithii</i>	Winter Moonbeam	60 buc	8/mp
★	<i>Heuchera hybrida</i>	Stoplight	65 buc	10/mp
●	<i>Hosta</i>	Fragrant Blue	14 buc	3/mp
○	<i>Hosta</i>	Aphrodite	38 buc	3/mp
○	<i>Kirengeshoma palmata</i>		19 buc	1/mp
○	<i>Ligularia dentata</i>	Bottle Rocket	29 buc	3/mp
○	<i>Lysimachia clethroides</i>		117 buc	10/mp
●	<i>Selinum wallichianum</i>		35 buc	3/mp
○	<i>Sanguisorba officinalis</i>	Blackthorn	69 buc	4/mp
●	<i>Geum rivale</i>	Flames of Passion	48 buc	10/mp
★	<i>Euphorbia myrsinites</i>		90 buc	5/mp
Ber	<i>Bergenia cordifolia</i>	Rosie Klose	32 buc	8/mp
Bru	<i>Brunnera macrophylla</i>	Silver Heart	90 buc	8/mp
Tia	<i>Tiarella cordifolia</i>	Angel Wings	65 buc	10/mp
Ca.ID	<i>Carex morowii</i>	Ice Dance	38 buc	6/mp
●	Arbori existenți			
⊗	SI 3 - Stâlpi susținere cabluri electrice tramvai și corpuri de iluminat h = 7 m			
⊗	SI 1 - Stâlpi zăbreliți existenți mutați cu corpuri de iluminat noi			

Proiectant general

**B.I.A. Șerban I. Daniel Lucian**  
Aleea Iezer, nr. 4, ap.37  
Cluj-Napoca, jud. Cluj  
CIF RO27954900

Proiectant de specialitate

**STUDIO DE PEISAJ ANA HORHAT SRL**  
str. Ecaterina Varga, nr.6, ap.8  
Cluj-Napoca, jud. Cluj  
CUI 41811115 J12/4121/2019

Beneficiar

**Primăria Municipiului Timișoara**  
Bd. C.D. Loga 1, 300030

Denumire proiect

**Centru pentru Artă,  
Tehnologie și Experiment -  
Multiplexity, Etapa II - C3-C5**

Bd. Take Ionescu, nr.56-58, Timișoara

Șef proiect

arh. Daniel Șerban

Proiectat:

arh. Andrei Bacoșcă  
arh. Mădălina Doroștei  
arh. Ruxandra Grigoraș  
arh. Csaba Lázár  
arh. Mădălina Perju

Proiectanți de specialitate:  
peis. Ana-Maria Horhat  
peis. Andreea-Claudia Uglea

**Detaliu de plantare - Alveola 37**

Data	Faza	Scara	Număr
05/2025	PT+DE	1:150	17

Alveola 39

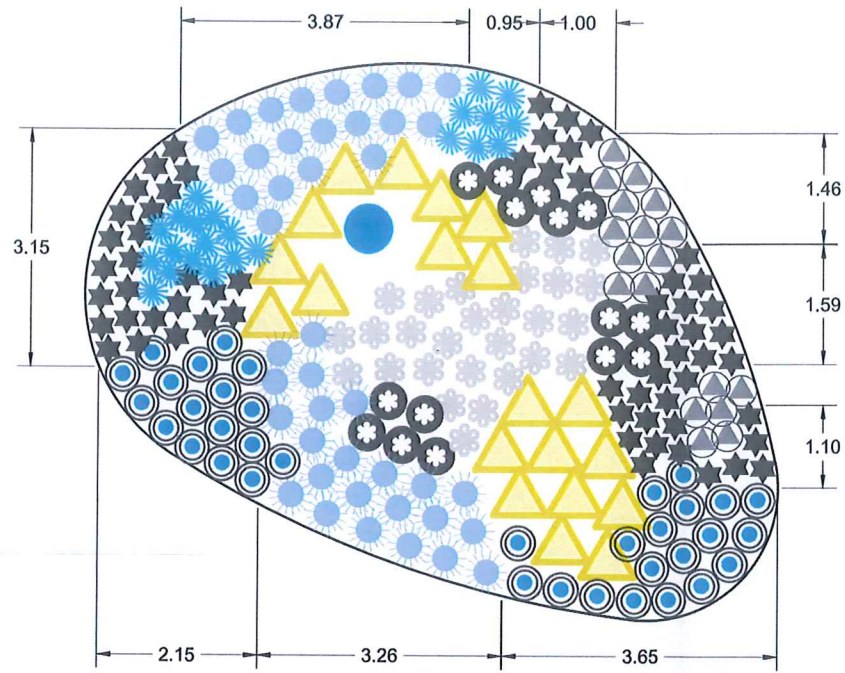

Alveola 38

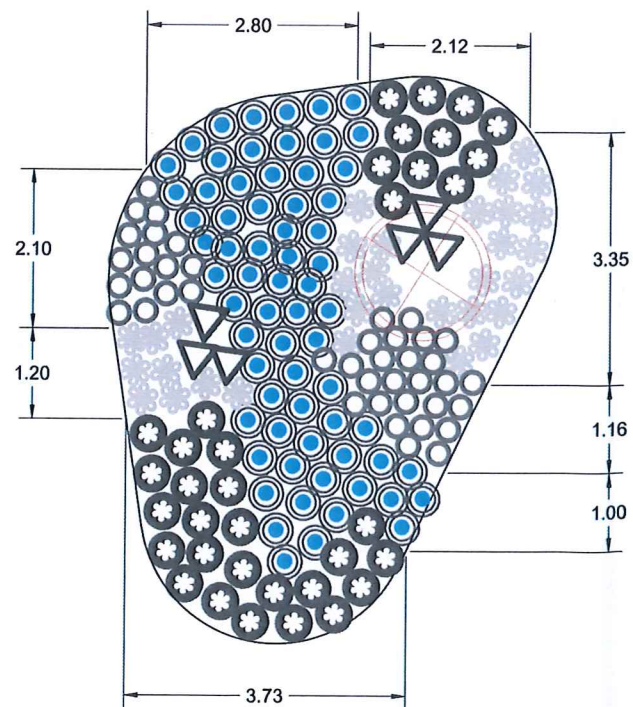

LEGENDĂ

Simbol Cod	Specie	Varietate/cultivar	Cantitate	Densitate de plantare
	<i>Selinum wallichianum</i>		60 buc	3/mp
	<i>Sanguisorba officinalis</i>	Blackthorn	42 buc	4/mp
	<i>Echinops bannaticus</i>	Blue Globe	23 buc	4/mp
	<i>Nepeta x faassenii</i>	Cat's Pajamas	103 buc	10/mp
	<i>Geum rivale</i>	Flames of Passion	18 buc	10/mp
	<i>Euphorbia myrsinites</i>		62 buc	5/mp
	<i>Perovskia atriplicifolia</i>		43 buc	4/mp
	<i>Verbena bonariensis</i>	Lollypop	50 buc	3/mp
	<i>Molinia caerulea</i>	Heiderbraut	6 buc	4/mp
	<i>Deschampsia caespitosa</i>	Goldschleier	20 buc	3/mp
	Arbori existenți			
	SI 3 – Stâlpi susținere cabluri electrice tramvai și corpuri de iluminat h = 7 m			

Proiectant general

B.I.A. Șerban I. Daniel Lucian  
 Aleea Iezer, nr. 4, ap.37  
 Cluj-Napoca, jud. Cluj  
 CIF RO27954900

Proiectant de specialitate

STUDIO DE PEISAJ ANA HORHAT SRL  
 str. Ecaterina Varga, nr.6, ap.8  
 Cluj-Napoca, jud. Cluj  
 CUI 41811115 J12/4121/2019

Beneficiar

Primăria Municipiului Timișoara  
 Bd. C.D. Loga 1, 300030

Denumire proiect

**Centru pentru Artă,  
 Tehnologie și Experiment -  
 Multiplexity, Etapa II - C3-C5**

Bd. Take Ionescu, nr.56-58, Timișoara

Șef proiect

arh. Daniel Șerban

Proiectat:

arh. Andrei Bacoșcă  
 arh. Mădălina Doroftei  
 arh. Ruxandra Grigoraș  
 arh. Csaba Lázár  
 arh. Mădălina Perju

Proiectanți de specialitate:  
 peis. Ana-Maria Horhat  
 peis. Andreea-Claudia Uglea

Detaliu de plantare - alveolele  
 38-39

Data	Faza	Scara	Număr
05/2025	PT+DE	1:100	18

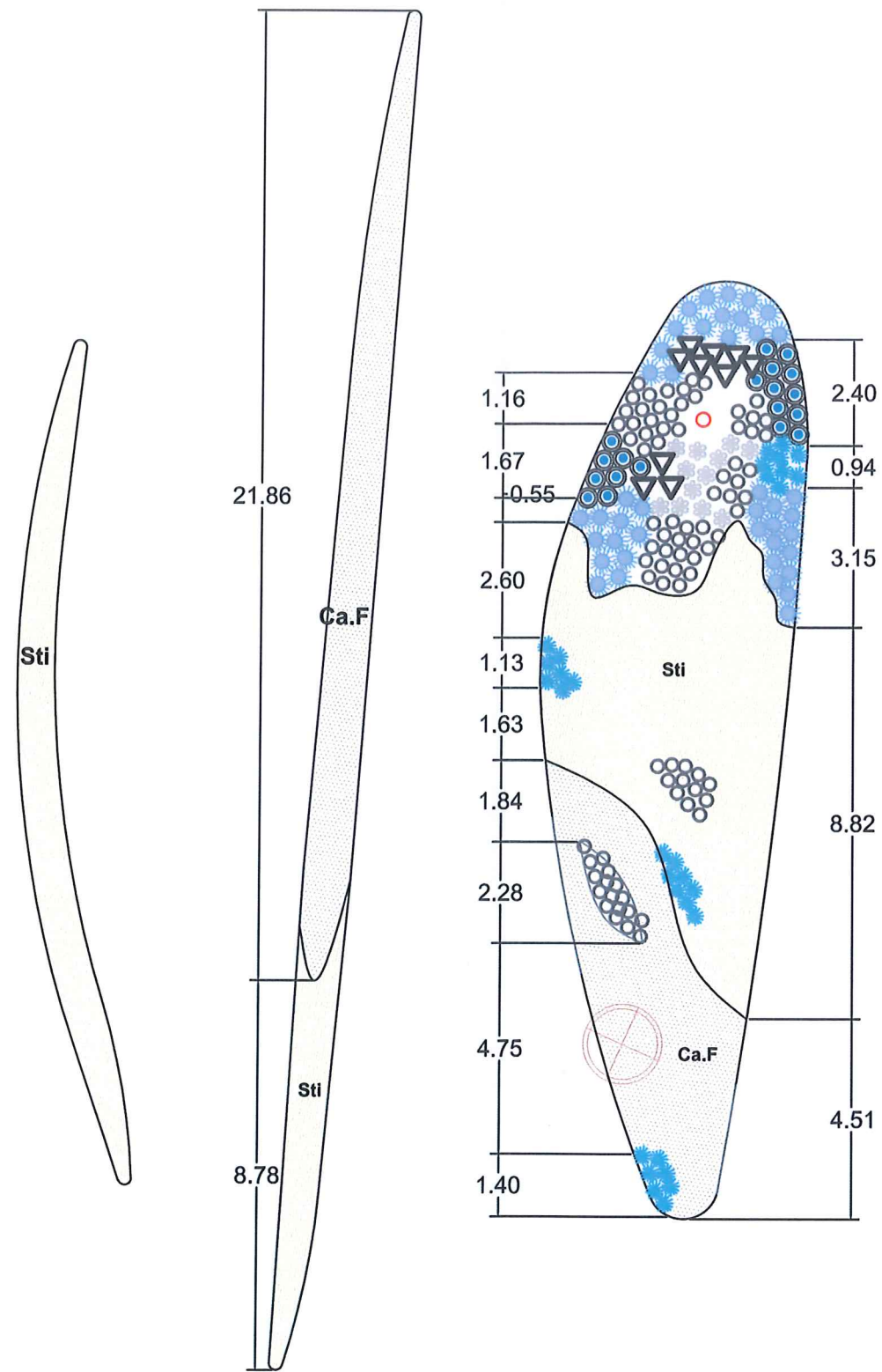

Alveola 42

Alveola 41

Alveola 40

### LEGENDĂ

Simbol Cod	Specie	Varietate/cultivar	Cantitate	Densitate de plantare
	<i>Selinum wallichianum</i>		12 buc	3/mp
	<i>Sanguisorba officinalis</i>	Blackthorn	86 buc	4/mp
	<i>Nepeta x faassenii</i>	Cat's Pajamas	19 buc	10/mp
	<i>Perovskia atriplicifolia</i>		42 buc	4/mp
	<i>Molinia caerulea</i>	Heiderbraut	10 buc	4/mp
	<i>Echinops bannaticus</i>	Blue Globe	31 buc	4/mp
	<i>Carex comans</i>	Frosted Curls	245 buc	6/mp
	<i>Stipa tenuissima</i>	Pony Tails	593 buc	10/mp
	Arbori propuși			
	SI 3 - Stăpi susținere cabluri electrice tramvai și corpuri de iluminat h = 7 m			

Proiectant general

**B.I.A. Șerban I. Daniel Lucian**  
 Aleea Iezer, nr. 4, ap.37  
 Cluj-Napoca, jud. Cluj  
 CIF RO27954900

Proiectant de specialitate

**STUDIO DE PEISAJ ANA HORHAT SRL**  
 str. Ecaterina Varga, nr.6, ap.8  
 Cluj-Napoca, jud. Cluj  
 CUI 41811115 J12/4121/2019

Beneficiar

**Primăria Municipiului Timișoara**  
 Bd. C.D. Loga 1, 300030

Denumire proiect

**Centru pentru Artă,  
 Tehnologie și Experiment -  
 Multiplexity, Etapa II - C3-C5**

Bd. Take Ionescu, nr.56-58, Timișoara

**Șef proiect**  
 arh. Daniel Șerban

**Proiectat:**  
 arh. Andrei Bacoșcă  
 arh. Mădălina Doroftei  
 arh. Ruxandra Grigoraș  
 arh. Csaba Lázár  
 arh. Mădălina Perju

**Proiectanți de specialitate:**  
 peis. Ana Maria Horhat  
 peis. Andreea-Claudia Uglea

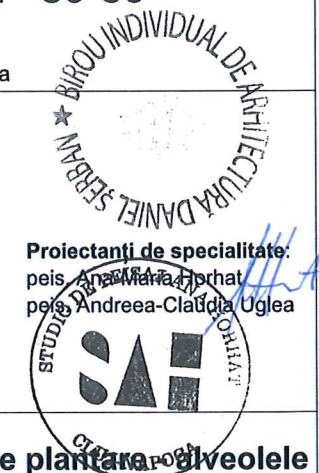

**Detaliu de plantare alveolele  
 40-42**

Data	Faza	Scara	Număr
05/2025	PT+DE	1:150	19

