

ARIE ZONA A (centrala/ pietonala): 9 636 mp

Interventiile propuse nu afecteaza indicii urbanistici POT, CUT.

-  - LIMITA DE INTERVENTIE ZONA A (centrala/ pietonala)
-  - LIMITA DE INTERVENTIE ZONA B (circulatie auto)

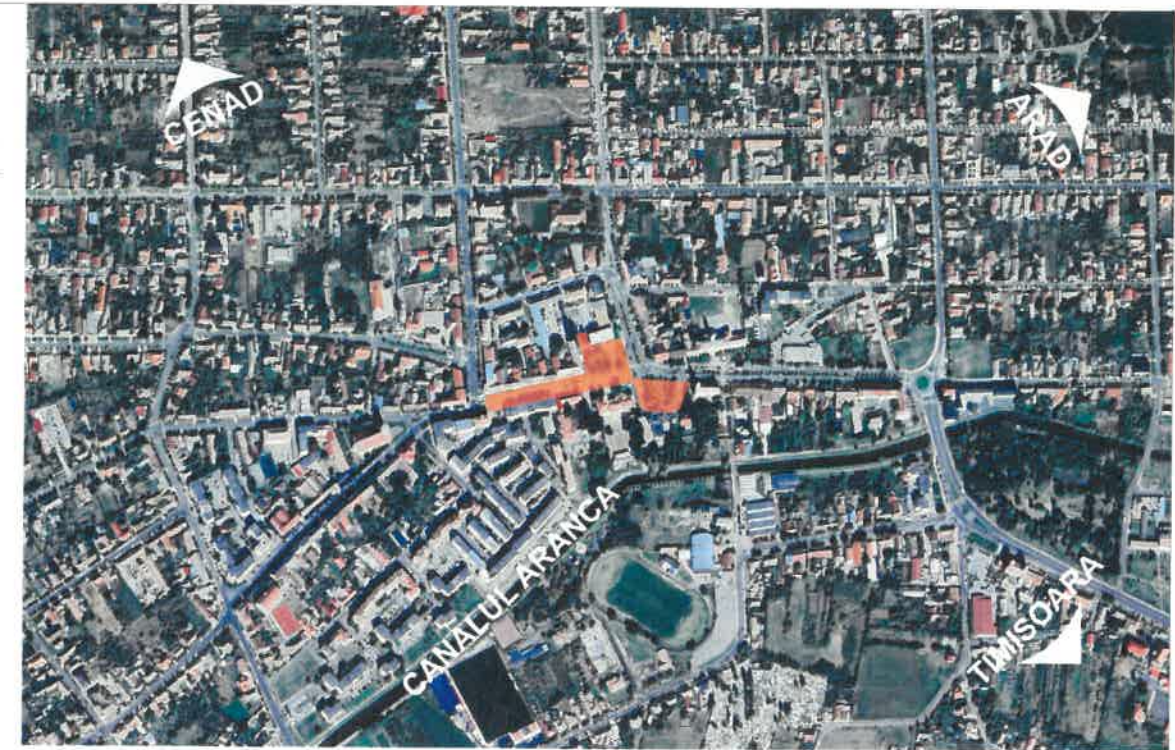

PLAN DE INCADRARE IN ZONA SC. 1:10000

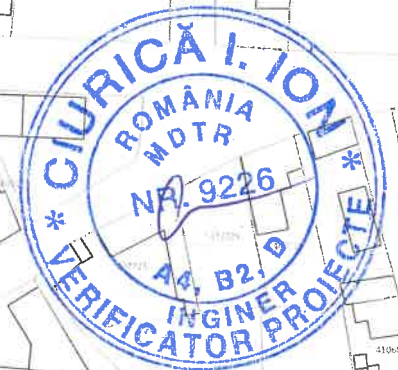

PLAN DE SITUATIE EXISTENT SC. 1:2000

- Nota:**
1. In cazul constatarii unor neconcordante se va anunta imediat proiectantul
 2. Inainte de inceperea lucrarilor, se vor obtine toate avizele si acordurile legale, iar in executie se vor respecta prevederile din acestea.
 3. Se vor lua toate masurile privind normele si normativele de protectie a muncii, PSI, etc., inclusiv dotare cu mijloace de prima interventie.
 4. Beneficiarul are obligatia de a preda amplasamentul liber de sarcini.

| CALITATE | NUME | SEMANTURA | CERINTA | REFERAT / EXPERTIZA NR. | DATA |
|---|-------------------|---|--------------------|--|------------------------------|
| EXPERT | | | | | |
| VERIFICATOR | | | | | |
|  | | | | Beneficiar: | Nr. proiect: |
| tel: +40 770 819 297 e-mail: office@arampp.ro site web: www.arampp.ro | | | | ORASUL SANNICOLAU MARE | A.04/2025 |
| SPECIFICATIE | NUME | SEMNTATURA | Scara: | Format: | Faza: |
| SEF PROIECT | Arh. MUNTEAN Anda |  | 1:2000, 1:10000 | A3 | D.T.A.C., P.Th, CS+DDE |
| PROIECTAT | Arh. MUNTEAN Anda | | Data: | Titlu proiect: REABILITARE ZONA CENTRALA ORAS SANNICOLAU MARE - ZONA A | |
| DESENAT | Urb. GOGEAN Elena |  | Aprilie 2025 | Adresa: Jud. Timis, Sannicolau Mare | |
| | | | | Titlu plansa: | Plansa nr.: |
| | | | | PLAN DE INCADRARE IN ZONA SI PLAN DE SITUATIE EXISTENT | A.02 |

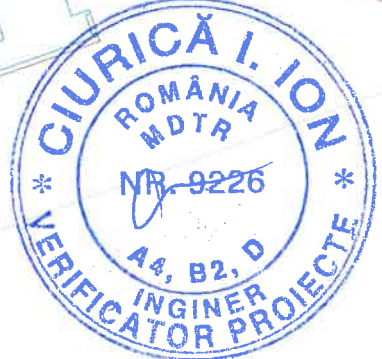
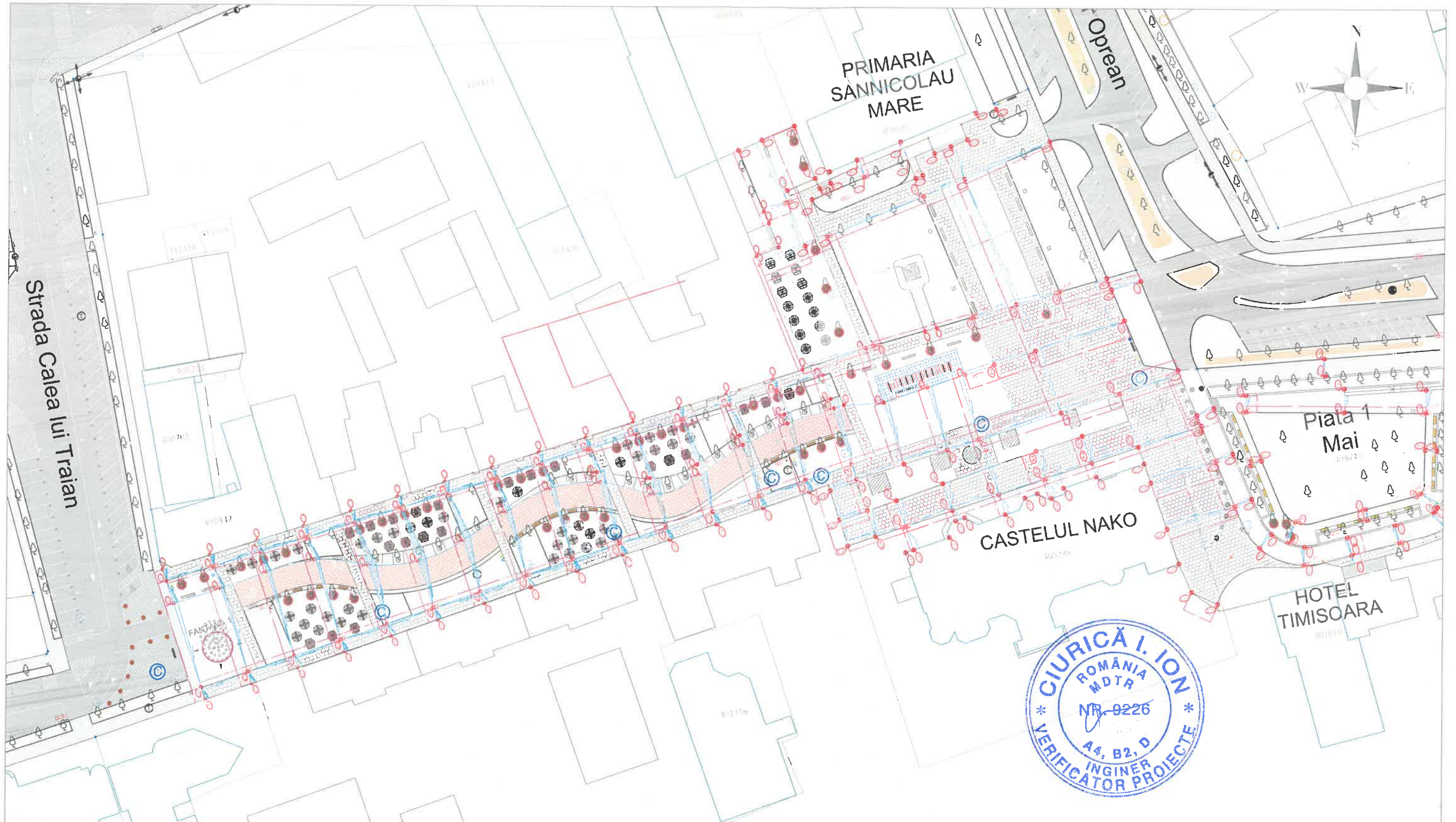

- LEGENDA
- PUNCT STATIE-BULONIERE
 - CARU
 - PARCARE
 - MARGINE PARCARE CAROSABILA
 - MARGINE PARCARE CAROSABIL. EXISTENT
 - CARU EXISTENT
 - CARU PROIECTAT
 - CARU NOU PROIECTAT
 - CARU EXISTENT
 - CANAL

| CALITATE | NUME | SEMANTURA | CERINTA | REFERAT / EXPERTIZA NR. | DATA |
|---|-------------------|-----------|--------------|-------------------------|--|
| EXPERT | | | | | |
| VERIFICATOR | | | | | |
| Asocierea ARAM Plan Proiect tel: +40 770 819 297 e-mail: of@arampp.ro www.arampp.ro Proiectare și Construcție, Servicii de Consultanță, Servicii de Proiectare, Servicii de Inginerie Adresa: Aleea 13 Noiembrie nr. 48-50, 2 Etaj: 070020000 Exp. nr. 070020000 PROIECTANT DE SPECIALITATE DRUMURI | | | | | |
| SPECIFICATIE | NUME | SEMANTURA | Scara: | Format: | Beneficiar: ORASUL SANNICOLAU MARE Nr. proiect: 04/2025 25CA01 Faza: P.Th, CS+DDE Titlu plansa: Plan de situatie general ZONA A Plansa nr.: PSD 3.16 |
| SEF PROIECT | Arh. MUNTEAN Anda | | 1:750 | A3 | |
| PROIECTAT | ing. IUHASZ Csaba | | Data: | | |
| DESENAT | ing. IUHASZ Csaba | | Aprilie 2025 | | |

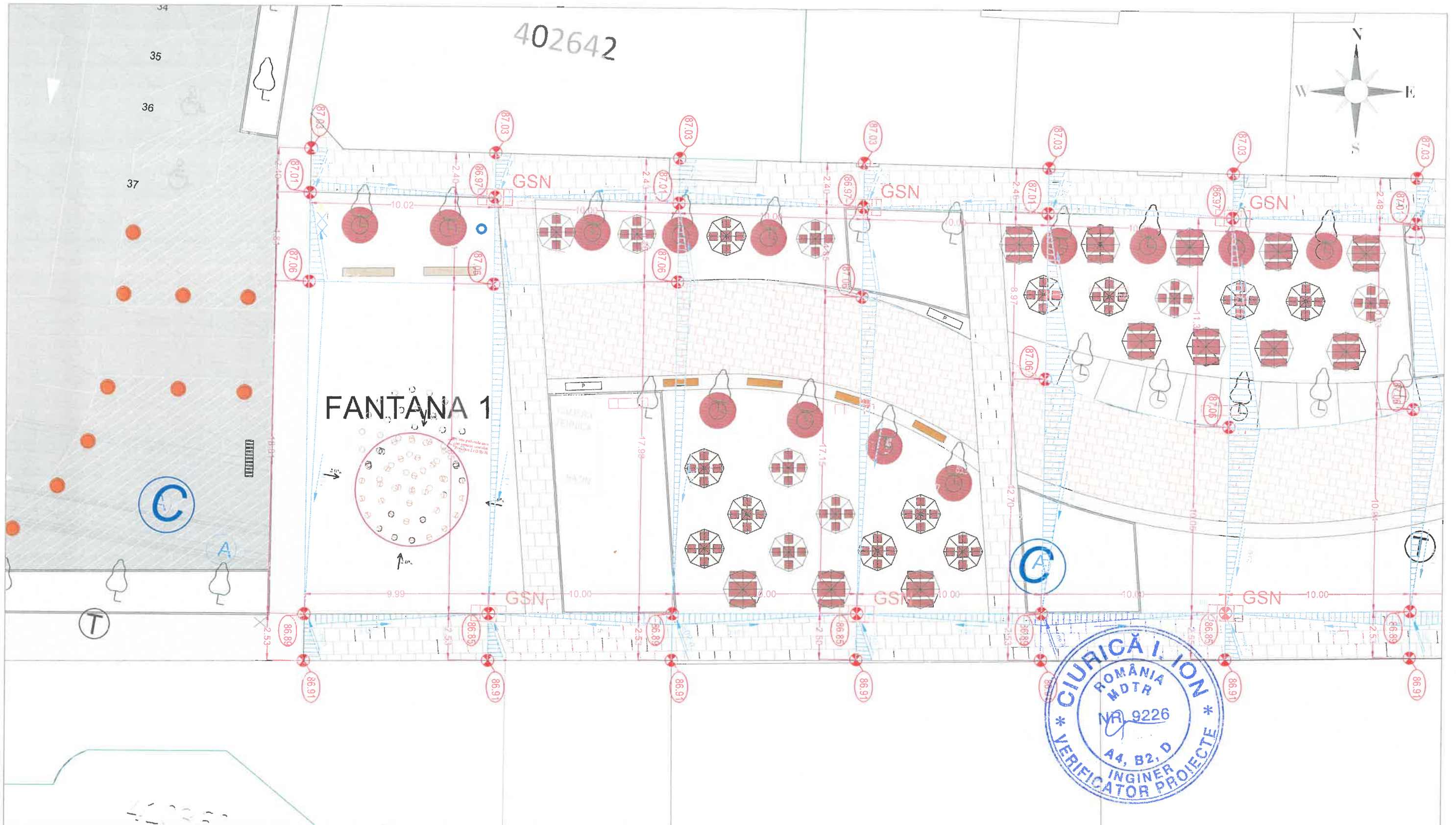

- LEGENDA:
- PUNCTI TIE-BU + METALI
 - CAROSABIL
 - INDICATOR
 - MARGINE PARTE CAROSABILA
 - MARGINE CAROSABIL EXISTENT
 - AXA PROIECTATA
 - AXA EXISTENTA
 - CAROSABIL PROIECTAT
 - CAROSABIL EXISTENT

| CALITATE | NUME | SEMANTURA | CERINTA | REFERAT / EXPERTIZA NR. | DATA |
|--|-------------------|-----------|--------------|--|--|
| EXPERT | | | | | |
| VERIFICATOR | | | | | |
| Asocierea ARAM Plan <small>Proiect</small> <small>tel: +41 770 819 257 e-mail: office@aram.ro info@aram.ro</small> | | | | Beneficiar: ORASUL SANNICOLAU MARE Titlu proiect: REABILITARE ZONA CENTRALA ORAS SANNICOLAU MARE Adresa: Jud. Timis, Sannicolau Mare Amenajare zona A Obiect - Lucrari carosabile Titlu plansa: Plan de situatie | Nr. proiect: 04/2025 25CA01 Faza: P.Th, CS+DDE Plansa nr.: PSD 3.11 |
| SPECIFICATIE | NUME | SEMANTURA | Scara: | Format: | |
| SEF PROIECT | Arh. MUNTEAN Anda | | 1:200 | A3 | |
| PROIECTAT | ing. IUHASZ Csaba | | Data: | | |
| DESENAT | ing. IUHASZ Csaba | | Aprilie 2025 | | |

SANNICOLAU MARE

408535

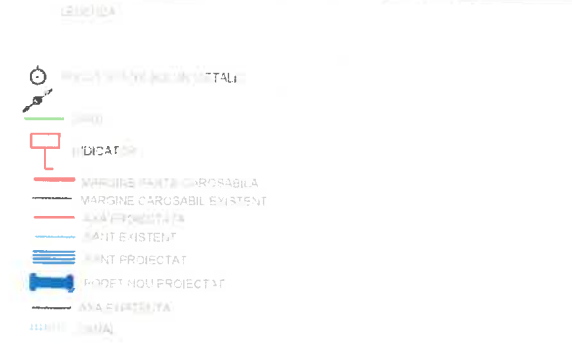
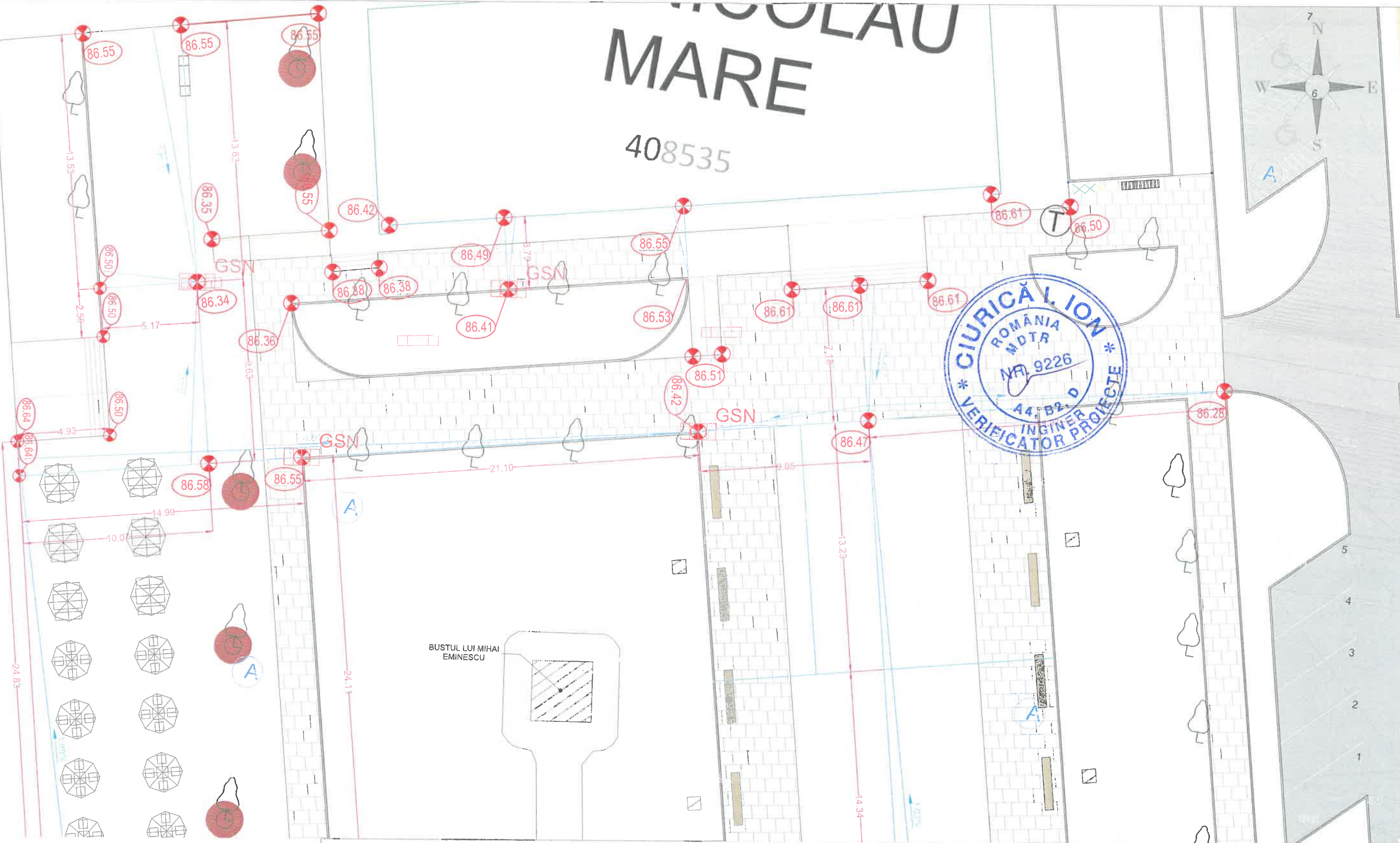
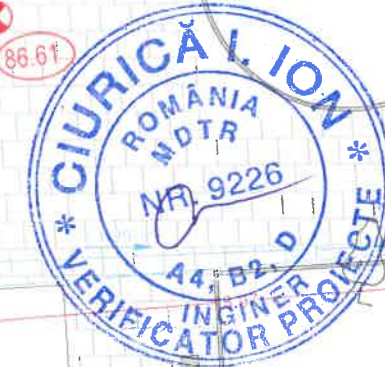
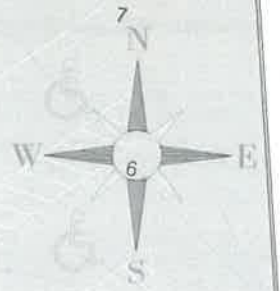

| CALITATE | NUME | SEMANTURA | CERINTA | REFERAT / EXPERTIZA NR. | DATA |
|---|-------------------|-----------|---------|--|------------------------------------|
| EXPERT | | | | | |
| VERIFICATOR | | | | | |
| Asocierea tel: +41 770 819 257 e-mail: office@aram.ro www: www.aram.ro | | | | Beneficiar: ORASUL SANNICOLAU MARE | Nr. proiect: 04/2025 |
| Proiectare si Consultanta Civila, Geodezie, Mecanica si Lucrari Edilitare Adresa: Arh. Mihail, nr. 48, et. 2 Jud. Timis, Sannicolau Mare E-mail: office@aram.ro PROIECTANT DE SPECIALITATE DRUMURI | | | | Titlu proiect: REABILITARE ZONA CENTRALA ORAS SANNICOLAU MARE Adresa: Jud. Timis, Sannicolau Mare Amenajare zona A | 25CA01 Faza: P.Th, CS+DDE |
| SPECIFICATIE | NUME | SEMANTURA | Scara: | Format: | Titlu plansa: Plan de situatie |
| SEF PROIECT | Arh. MUNTEAN Anda | | 1:200 | A3 | |
| PROIECTAT | ing. IUHASZ Csaba | | Data: | Aprilie 2025 | |
| DESENAT | ing. IUHASZ Csaba | | | | Plansa nr.: PSD 3.14 |

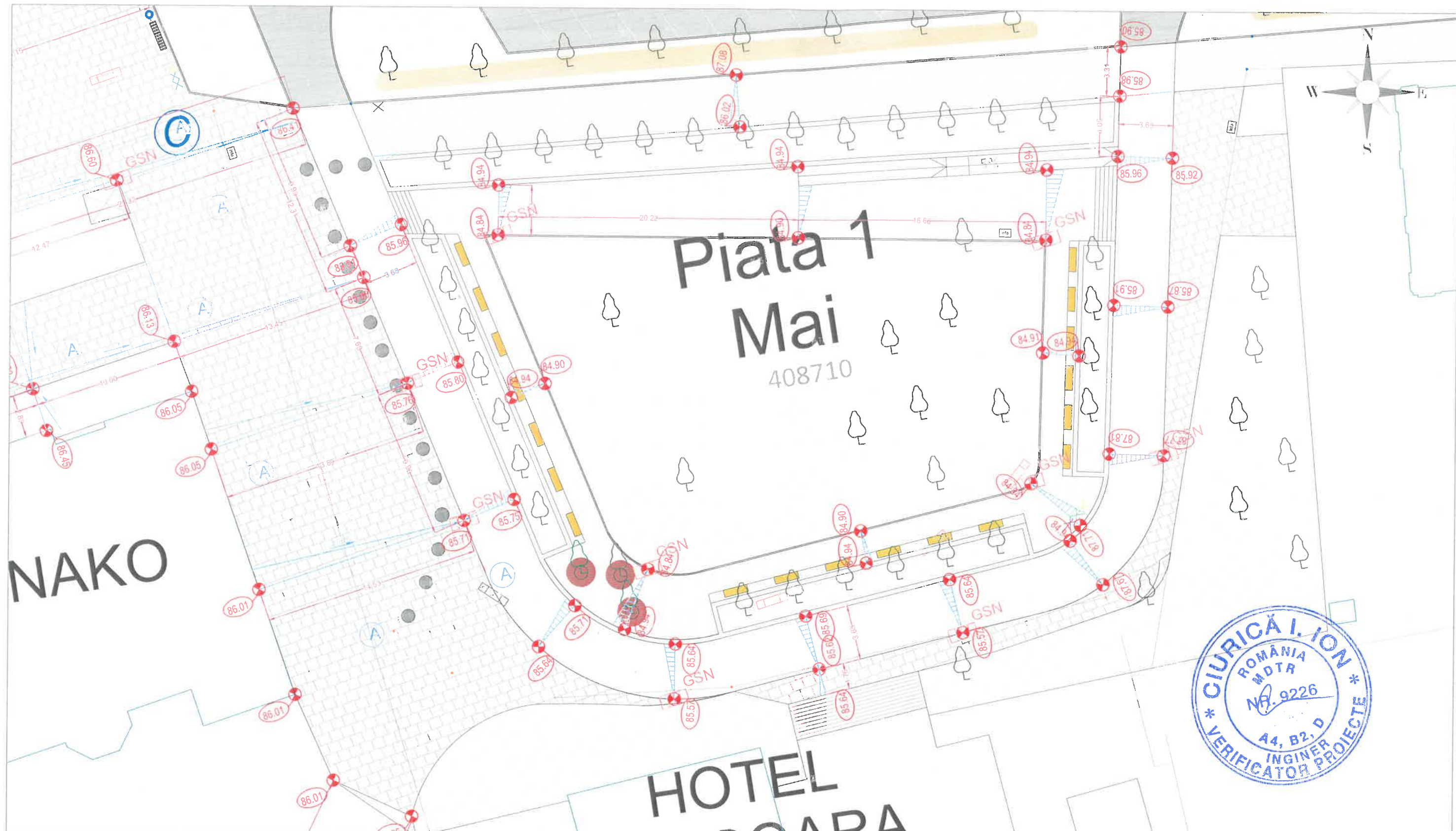

NAKO

Piata 1
Mai
408710

HOTEL
COARA



- Legendă
- PUNCTE DE FIXARE ÎN METALIC
 - CAROSABIL
 - SPAȚII DE PARCARE
 - MARGINE PARTE CAROSABILĂ
 - MARGINE PARTE CAROSABILĂ EXISTENTĂ
 - SPAȚII DE PARCARE EXISTENTE
 - SPAȚII DE PARCARE EXISTENTE
 - SPAȚII DE PARCARE NOU PROIECTATE
 - SPAȚII DE PARCARE NOU PROIECTATE
 - SPAȚII DE PARCARE NOU PROIECTATE
 - SPAȚII DE PARCARE NOU PROIECTATE

| CALITATE | NUME | SEMANTURA | CERINTA | REFERAT / EXPERTIZA NR. | DATA |
|----------------------|-------------------|-----------|--------------|--|---|
| EXPERT | | | | | |
| VERIFICATOR | | | | | |
| Asocierea | | | | Beneficiar: ORASUL SANNICOLAU MARE | Nr. proiect: 04/2025 |
| | | | | Titlu proiect: REABILITARE ZONA CENTRALA ORAS SANNICOLAU MARE Adresa: Jud. Timis, Sannicolau Mare | Faza: P.Th, CS+DDE |
| SPECIFICATIE | NUME | SEMANTURA | Scara: | Format: | Titlu plansa: Plan de situatie PSD 3.15 |
| SEF PROIECT | Arh. MUNTEAN Anda | | 1:250 | A3 | |
| PROIECTAT | ing. IUHASZ Csaba | | Data: | | |
| DESENAT | ing. IUHASZ Csaba | | Aprilie 2025 | | |



Secțiune caracteristică
Strada Republicii - zonă pietonală
Sc. 1:100

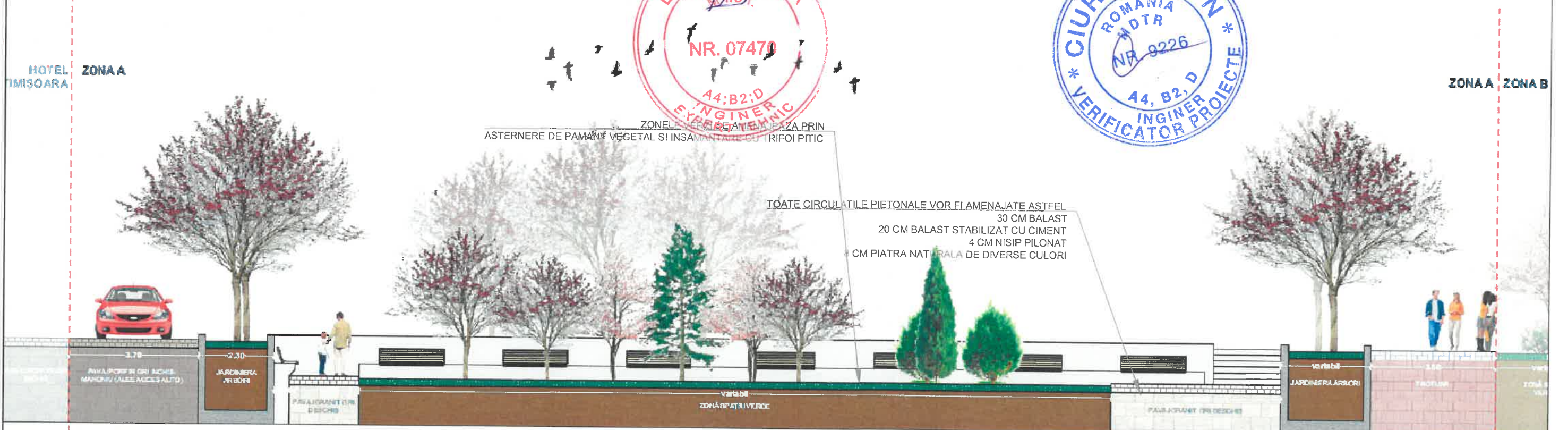

Secțiune caracteristică
Piața 1 Mai - zonă pietonală
Sc. 1:100

Nota:
Pentru poziționarea și stratificarea suprafețelor aferente circulațiilor rutiere și pietonale, se vor consulta planurile și secțiunile aferente proiectului tehnic de specialitate. Ampalsarea materialului vegetal se va face conform planurilor.

Nota:

1. În cazul constatării unor neconcordanțe se va anunța imediat proiectantul
2. Înainte de începerea lucrărilor, se vor obține toate avizele și acordurile legale, iar în execuție se vor respecta prevederile din acestea.
3. Se vor lua toate măsurile privind normele și normativele de protecție a muncii, PSI, etc., inclusiv dotare cu mijloace de primă intervenție.
4. Beneficiarul are obligația de a preda amplasamentul liber de sarcini.



| CALITATE | NUME | SEMANTURA | CERINTA | REFERAT / EXPERTIZA NR. | DATA |
|--|------|-----------|---------|---|--------------|
| EXPERT | | | | | |
| VERIFICATOR | | | | | |
| Asocierea Iul. +40 770 819 287 e-mail: office@arampp.ro site web: arampp.ro Proiectare: Zorana Daniela Ciurica, Otilia Dancu, Diana Leticia Esteban Adresa: Av. 23 Noiembrie nr. 44, et. 2 Timișoara 300005 Email: ciurica.zorana@arampp.ro PROIECTANT DE SPECIALITATE DRUMURI | | | | Beneficiar: | Nr. proiect: |
| | | | | ORASUL SANNICOLAU MARE | 04/2025 |
| | | | | Titlu proiect: REABILITARE ZONA CENTRALA ORAS SANNICOLAU MARE | 25CA01 |
| | | | | Adresa: Jud. Timis, Sannicolau Mare | Faza: |
| | | | | Lot 1 - Amenajare zona A | DTAC |
| | | | | Obiect - Lucrari carosabile | P.Th, |
| | | | | Titlu plansa: PROFILURI TRANSVERSALE TIP ZONA A | CS+DDE |
| | | | | | Plansa nr.: |
| | | | | | PTT01A |

PROFIL PAVAJ PIATRA CUBICA

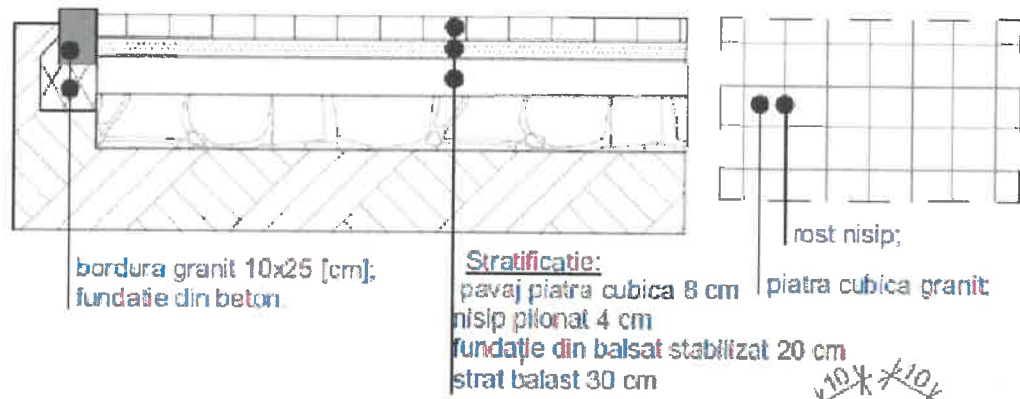

bordura granit 10x25 [cm];
fundatie din beton

Stratificatie:
pavaj piatra cubica 8 cm
nisip pilonat 4 cm
fundatie din balsat stabilizat 20 cm
strat balast 30 cm

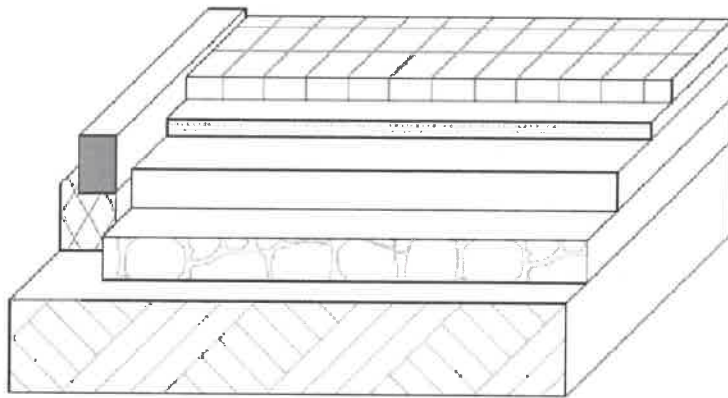
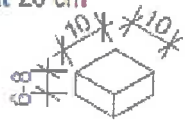

PROFIL PAVAJ GRANIT

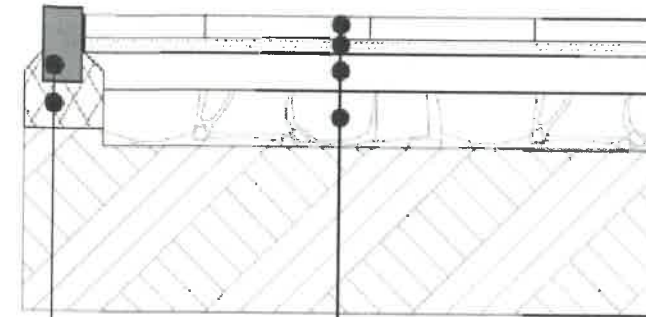

bordura 10x25 [cm];
fundatie din beton

Stratificatie dale:
pavaj granit 8 cm
nisip pilonat 4 cm
fundatie din balsat stabilizat 20 cm
strat balast 30 cm

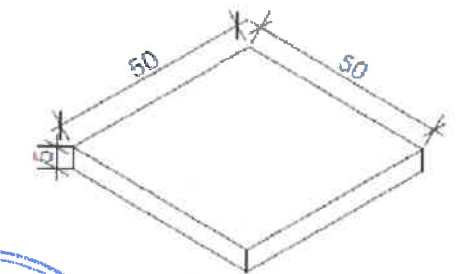
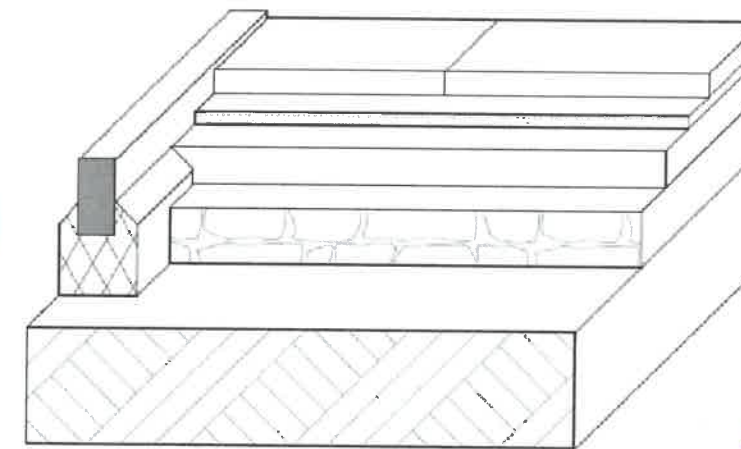
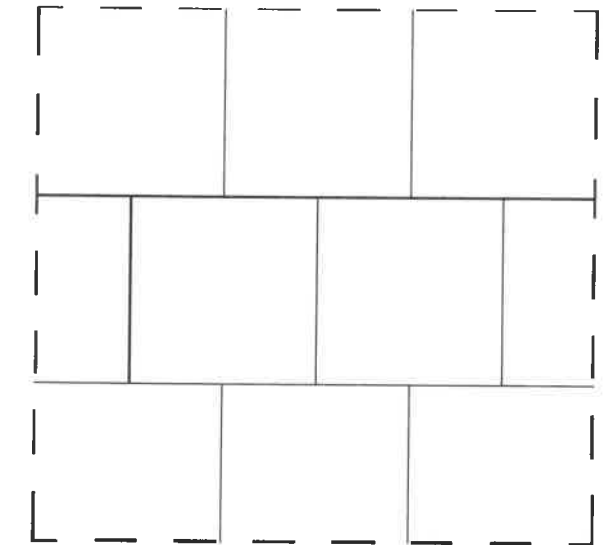

PROFIL PAVAJ PORFIR

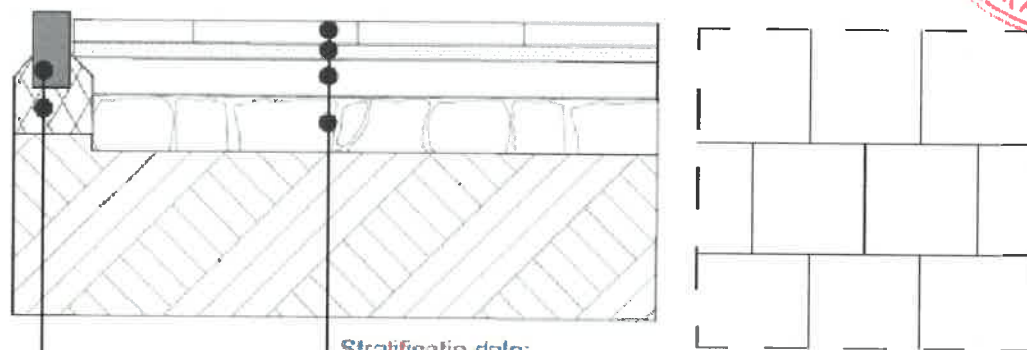

bordura 10x25 [cm];
fundatie din beton

Stratificatie dale:
pavaj porfir 8cm
nisip pilonat 4 cm
fundatie din balsat stabilizat 20 cm
strat balast 30 cm

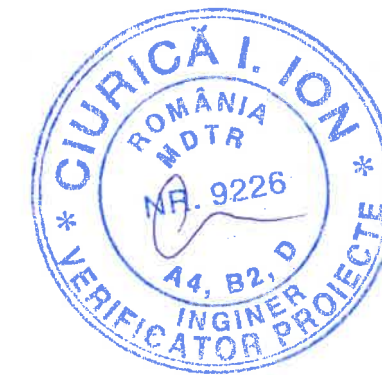
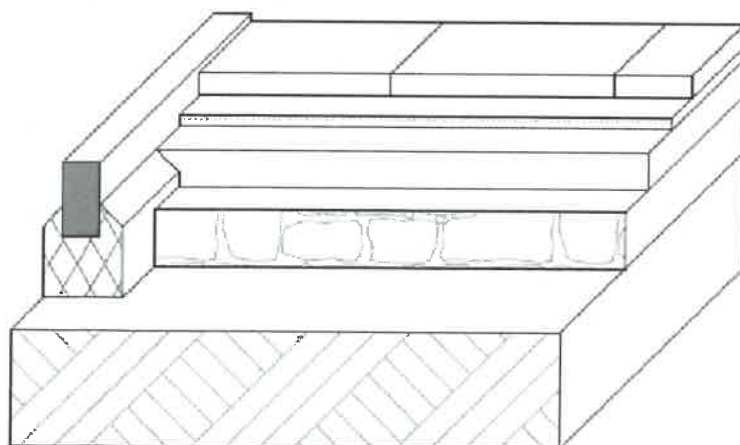
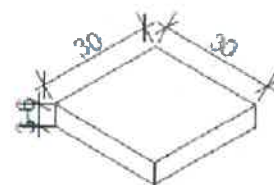

Nota:

1. In cazul constatarii unor necoordonante se va anunta imediat proiectantul
2. Inainte de inceperea lucrarilor, se vor obtine toate avizele si acordurile legale, iar in executie se vor respecta prevederile din acestea.
3. Se vor lua toate masurile privind normele si normativele de protectie a muncii, PSI, etc., inclusiv dotare cu mijloace de prima interventie.
4. Beneficiarul are obligatia de a preda amplasamentul liber de sarcini.

| CALITATE | NUME | SEMANTURA | CERINTA | REFERAT / EXPERTIZA NR. | DATA |
|---|-------------------|-----------|--------------|---|---|
| EXPERT | | | | | |
| VERIFICATOR | | | | | |
| Asocierea tel: +40 770 618 287 e-mail: office@aram.ro site web: www.aram.ro | | | | Beneficiar: ORASUL SANNICOLAU MARE Nr. proiect: 04/2025 | |
| PROIECTANT DE SPECIALITATE DRUMURI | | | | Titlu proiect: REABILITARE ZONA CENTRALA ORAS SANNICOLAU MARE Adresa: Jud. Timis, Sannicolau Mare Faza: DTAC P.Th, CS+DDE | |
| SPECIFICATIE | NUME | SEMANTURA | Scara: | Format: | Titlu plansa: DETALIU STRUCTURA RUTIERA ZONA PIETONALA Plansa nr.: DSR01 |
| SEF PROIECT | Arh. MUNTEAN Anda | | 1:500 | A3 | |
| PROIECTAT | ing. IUHASZ Csaba | | Data: | | |
| DESENAT | ing. IUHASZ Csaba | | Aprilie 2025 | | |