

ARIE ZONA A (centrala/ pietonala): 9 636 mp

Interventiile propuse nu afecteaza indicii urbanistici POT, CUT.

-  - LIMITA DE INTERVENTIE ZONA A (centrala/ pietonala)
-  - LIMITA DE INTERVENTIE ZONA B (circulatie auto)

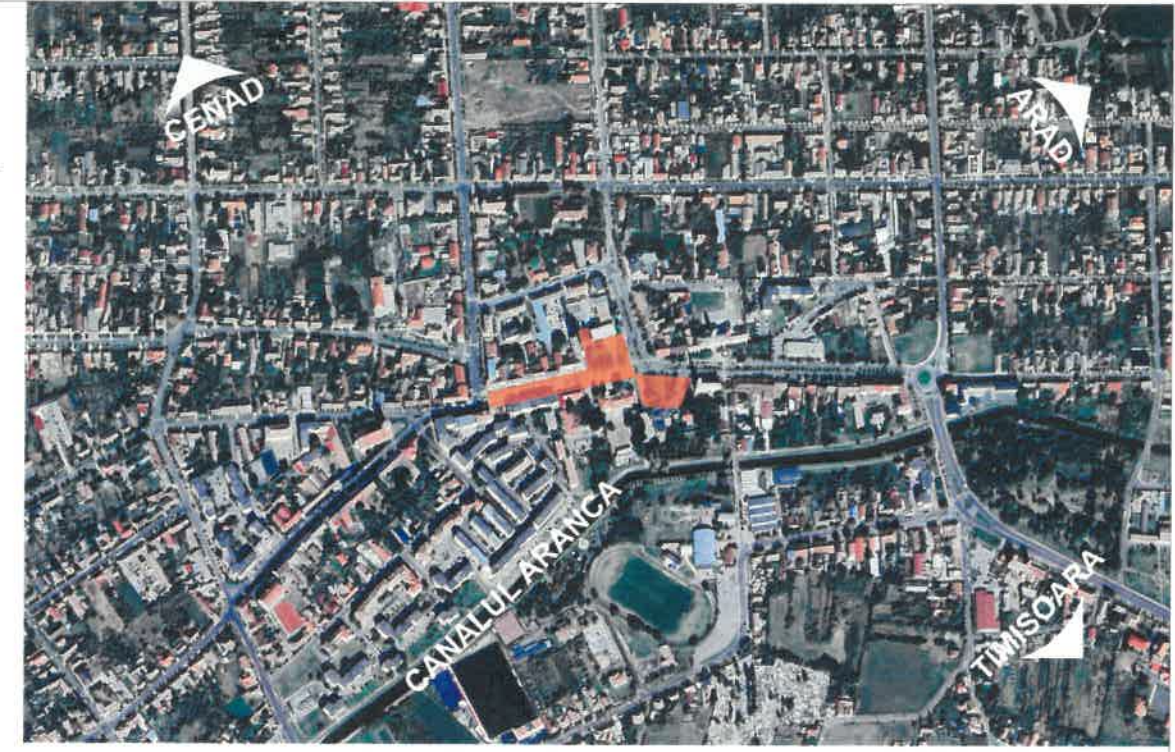
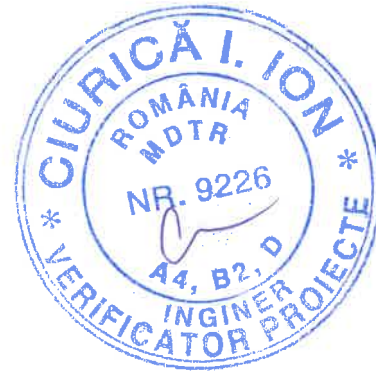

PLAN DE INCADRARE IN ZONA SC. 1:10000



PLAN DE SITUATIE EXISTENT SC. 1:2000

- Nota:**
1. In cazul constatarii unor neconcordante se va anunta imediat proiectantul
 2. Inainte de inceperea lucrarilor, se vor obtine toate avizele si acordurile legale, iar in executie se vor respecta prevederile din acestea.
 3. Se vor lua toate masurile privind normele si normativele de protectie a muncii, PSI, etc., inclusiv dotare cu mijloace de prima interventie.
 4. Beneficiarul are obligatia de a preda amplasamentul liber de sarcini.

CALITATE	NUME	SEMANTURA	CERINTA	REFERAT / EXPERTIZA NR.	DATA
EXPERT					
VERIFICATOR					
			tel: +40 770 819 297	Beneficiar: ORASUL SANNICOLAU MARE	Nr. proiect: A.04/2025
			e-mail: office@arampp.ro		
			site web: www.arampp.ro	Titlu proiect: REABILITARE ZONA CENTRALA ORAS SANNICOLAU MARE - ZONA A	Faza: D.T.A.C., P.Th, CS+DDE
SPECIFICATIE	NUME	SEMANTURA	Scara: 1:2000, 1:10000		
SEF PROIECT	Arh. MUNTEAN Anda		Format: A3	Titlu plansa: PLAN DE INCADRARE IN ZONA SI PLAN DE SITUATIE EXISTENT	Plansa nr.: A.02
PROIECTAT	Arh. MUNTEAN Anda		Data: Aprilie 2025		
DESENAT	Urb. GOGEAN Elena				

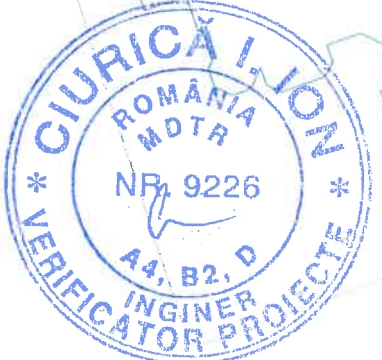
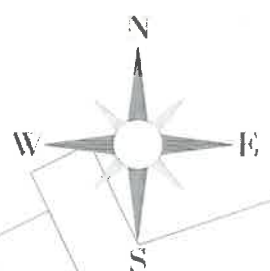
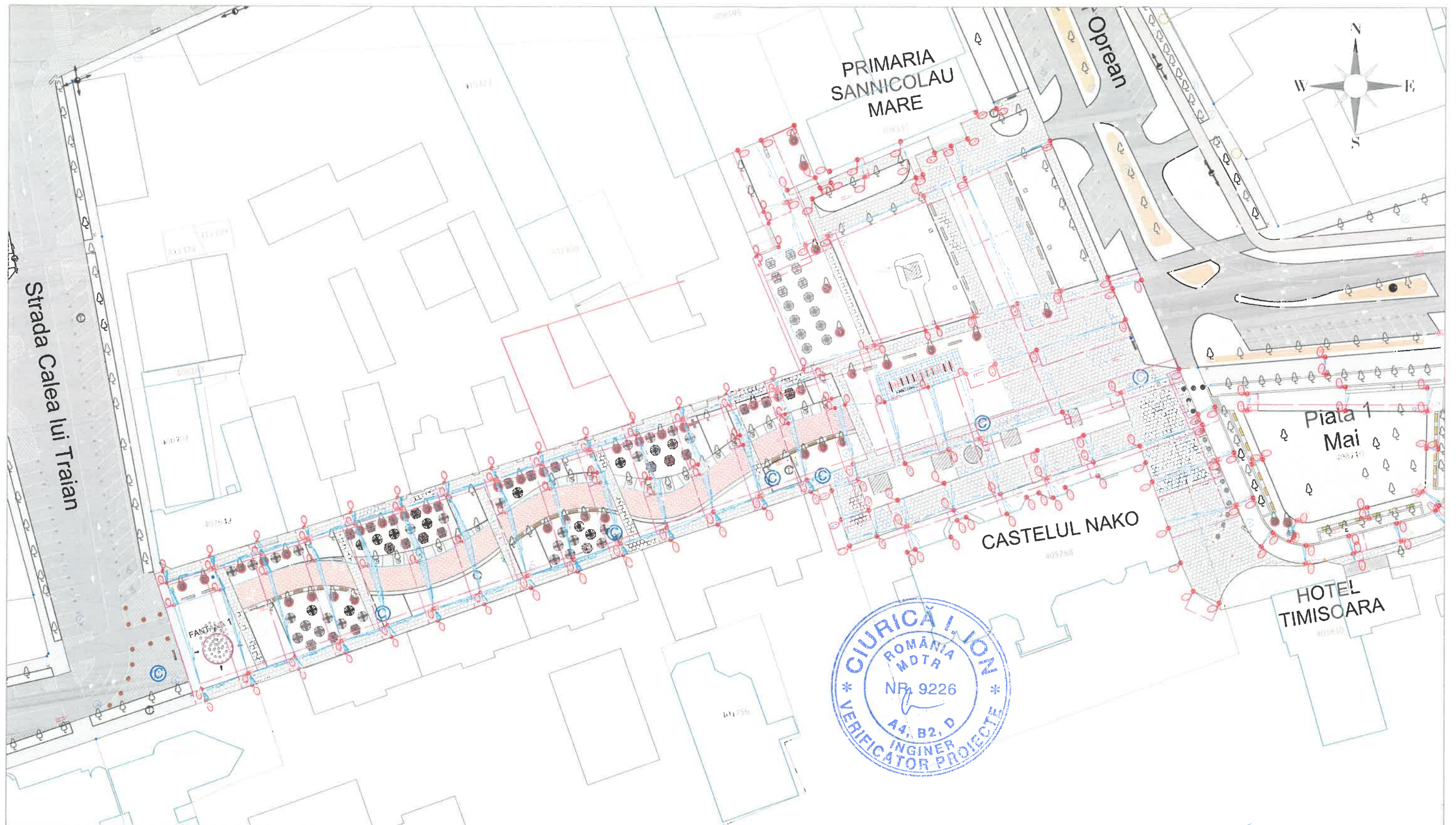

- LEGENDA
- PUNCTUATIEBILCA METALIC
 - MARGINE
 - INDICATOR
 - MARGINE PARTE CAROSABILA
 - MARGINE CAROSABIL EXISTENT
 - AXA PROIECTATA
 - AXA EXISTENTA
 - PODET NOU: PROIECTAT
 - AXA EXISTENTA
 - ZONA

CALITATE	NUME	SEMANTURA	CERINTA	REFERAT / EXPERTIZA NR.	DATA
EXPERT					
VERIFICATOR					
Asocierea tel: +40 770 819 227 e-mail: office@arampp.ro web site: arampp.ro				Beneficiar: ORASUL SANNICOLAU MARE Titlu proiect: REABILITARE ZONA CENTRALA ORAS SANNICOLAU MARE Adresa: Jud. Timis, Sannicolau Mare Amenajare zona A Obiect - Lucrari carosabile	Nr. proiect: 04/2025 25CA01 Faza: P.Th, CS+DDE
SPECIFICATIE	NUME	SEMANTURA	Scara:	Format:	Titlu plansa: Plan de situatie general ZONA A Plansa nr.: PSD 3.16
SEF PROIECT	Arh. MUNTEAN Anda		1:750	A3	
PROIECTAT	ing. IUHASZ Csaba		Data:		
DESENAT	ing. IUHASZ Csaba		Aprilie 2025		

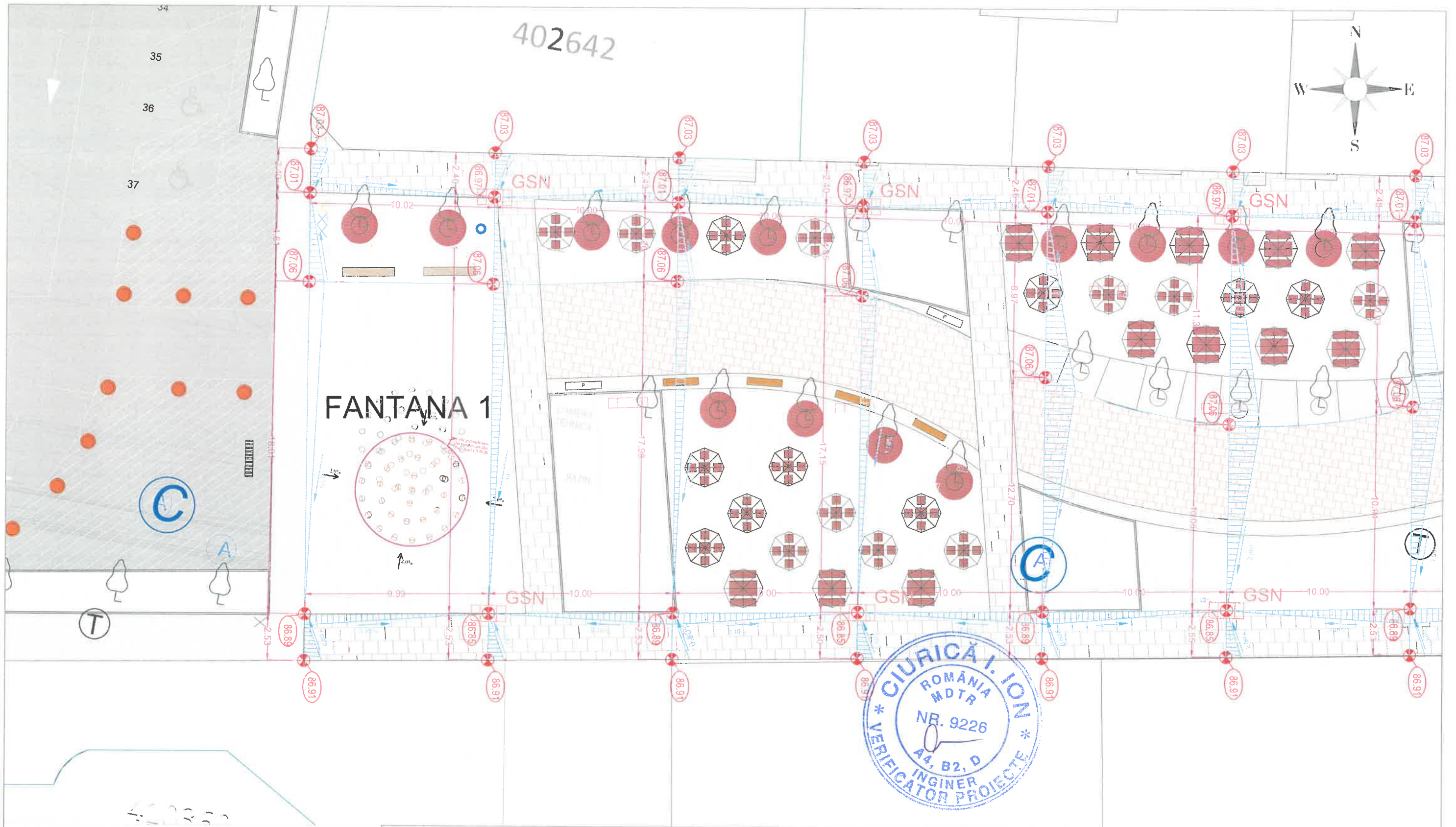

FANTANA 1

402642

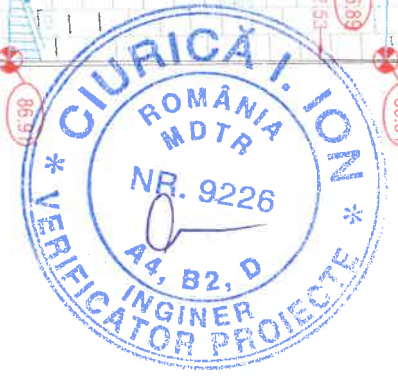
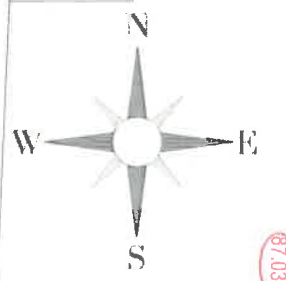

LEGENDA

- PUNCT IN TATI-BUCON METALIC
- CARU
- INDICATOR
- MARGINE PARTE CAROSABILA
- MARGINE CAROSABIL EXISTENT
- AXA PROIECTATA
- AXA EXISTENTA
- RANT PROIECTA
- RANT EXISTENT
- OBIECT NOU PROIECTAT
- OBIECT EXISTENT
- CNR

CALITATE	NUME	SEMANTURA	CERINTA	REFERAT / EXPERTIZA NR.	DATA
EXPERT					
VERIFICATOR					
<p>Asocierea</p> <p>ARAM Plan Proiect</p> <p>tel: +40 770 618 957 e-mail: of@arampp.ro www.arampp.ro</p> <p>CIURICA I. ION ROMANIA MDTR NR. 9226 A4, B2, D INGINER VERIFICATOR PROIECTE</p> <p>Proiectare si Consultanta Constructiva, Civila, Industriala, Electrica si Lucrari Publice Adresa: Areei str. Iulianului nr. 48 ap. 2 Timisoara 30000300 E-mail: ciurica@ciuricaion.ro</p> <p>PROIECTANT DE SPECIALITATE DRUMURI</p>					
SPECIFICATIE	NUME	SEMANTURA	Scara:	Format:	<p>Beneficiar: ORASUL SANNICOLAU MARE</p> <p>Nr. proiect: 04/2025</p> <p>Titlu proiect: REABILITARE ZONA CENTRALA ORAS SANNICOLAU MARE</p> <p>Adresa: Jud. Timis, Sannicolau Mare</p> <p>Amenajare zona A</p> <p>Obiect - Lucrari carosabile</p> <p>Titlu plansa: Plan de situatie</p>
SEF PROIECT	Arh. MUNTEAN Anda		1:200	A3	
PROIECTAT	ing. IUHASZ Csaba		Data:		
DESENAT	ing. IUHASZ Csaba		Aprilie 2025		<p>Faza: P.Th, CS+DDE</p> <p>Plansa nr.: PSD 3.11</p>

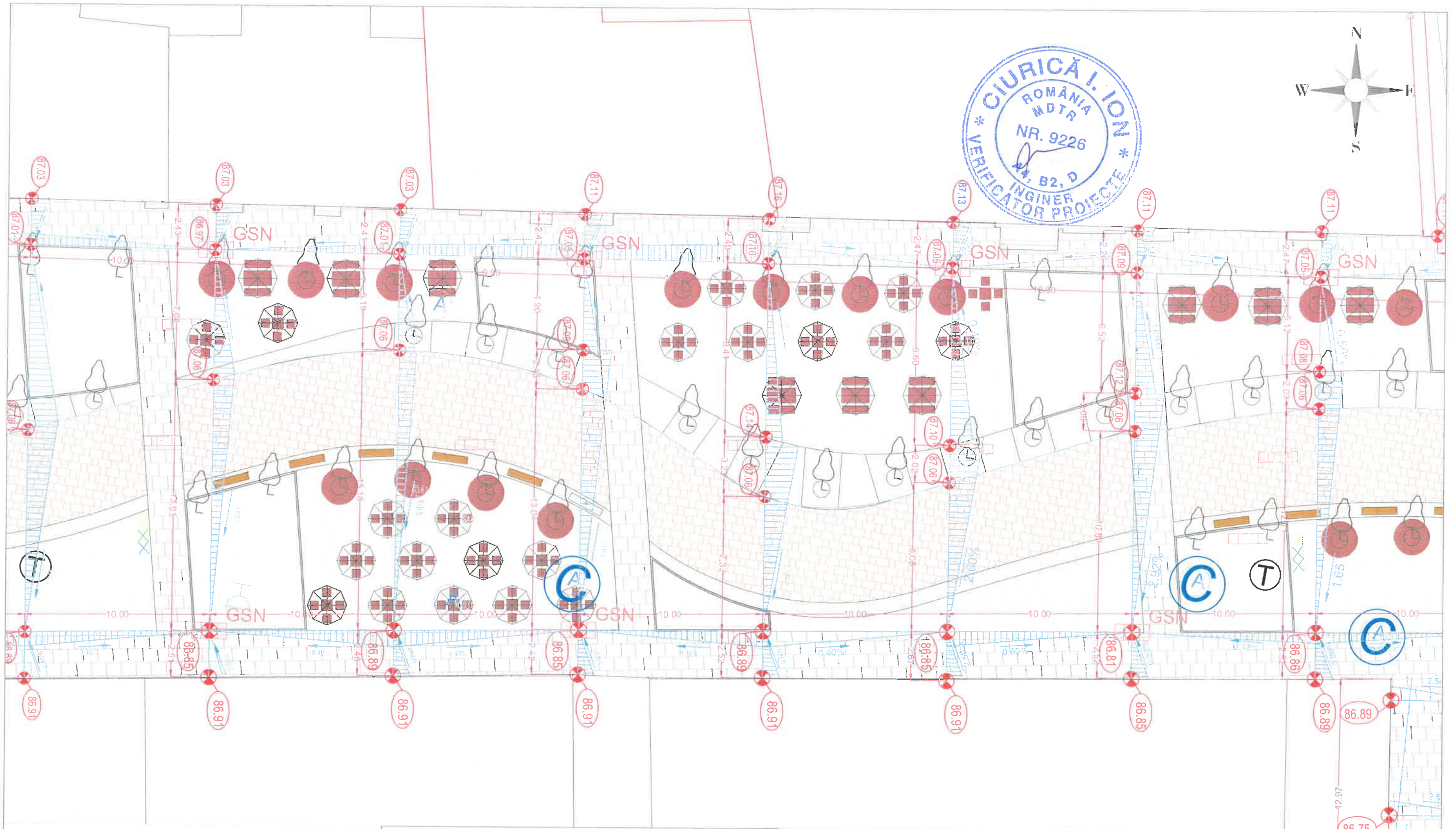
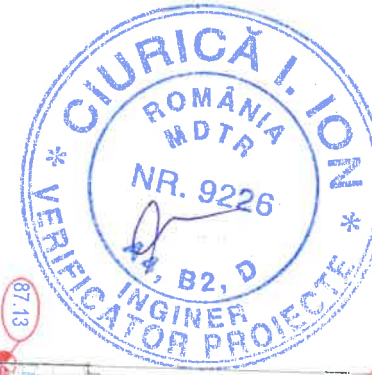
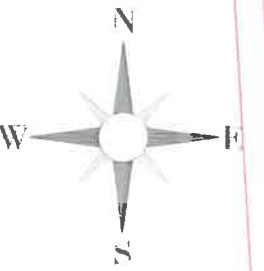

LEGENDA

- PUNCT ATĂTORNĂRII DIN METAL
- CARU
- DRENANT
- MARGINE PARTE CAROSABILĂ
- MARGINE CAROSABILĂ EXISTENTĂ
- AXA PROIECTATĂ
- AXA EXISTENTĂ
- ROȘIȚĂ PROIECTATĂ
- ROȘIȚĂ EXISTENTĂ

CALITATE	NUME	SEMANTURA	CERINTA	REFERAT / EXPERTIZA NR.	DATA
EXPERT					
VERIFICATOR					
Asocierea 				Beneficiar: ORASUL SANNICOLAU MARE	
Specificatie Nume: Arh. MUNTEAN Anda		Semantura Scara: 1:200 Format: A3		Titlu proiect: REABILITARE ZONA CENTRALA ORAS SANNICOLAU MARE Adresa: Jud. Timis, Sannicolau Mare Amenajare zona A	
Proiectat ing. IUHASZ Csaba		Data: Aprilie 2025		Obiect - Lucrari carosabile Titlu plansa: Plan de situatie	
Dezentat ing. IUHASZ Csaba				Nr. proiect: 04/2025 25CA01 Faza: P.Th, CS+DDE Plansa nr.: PSD 3.12	

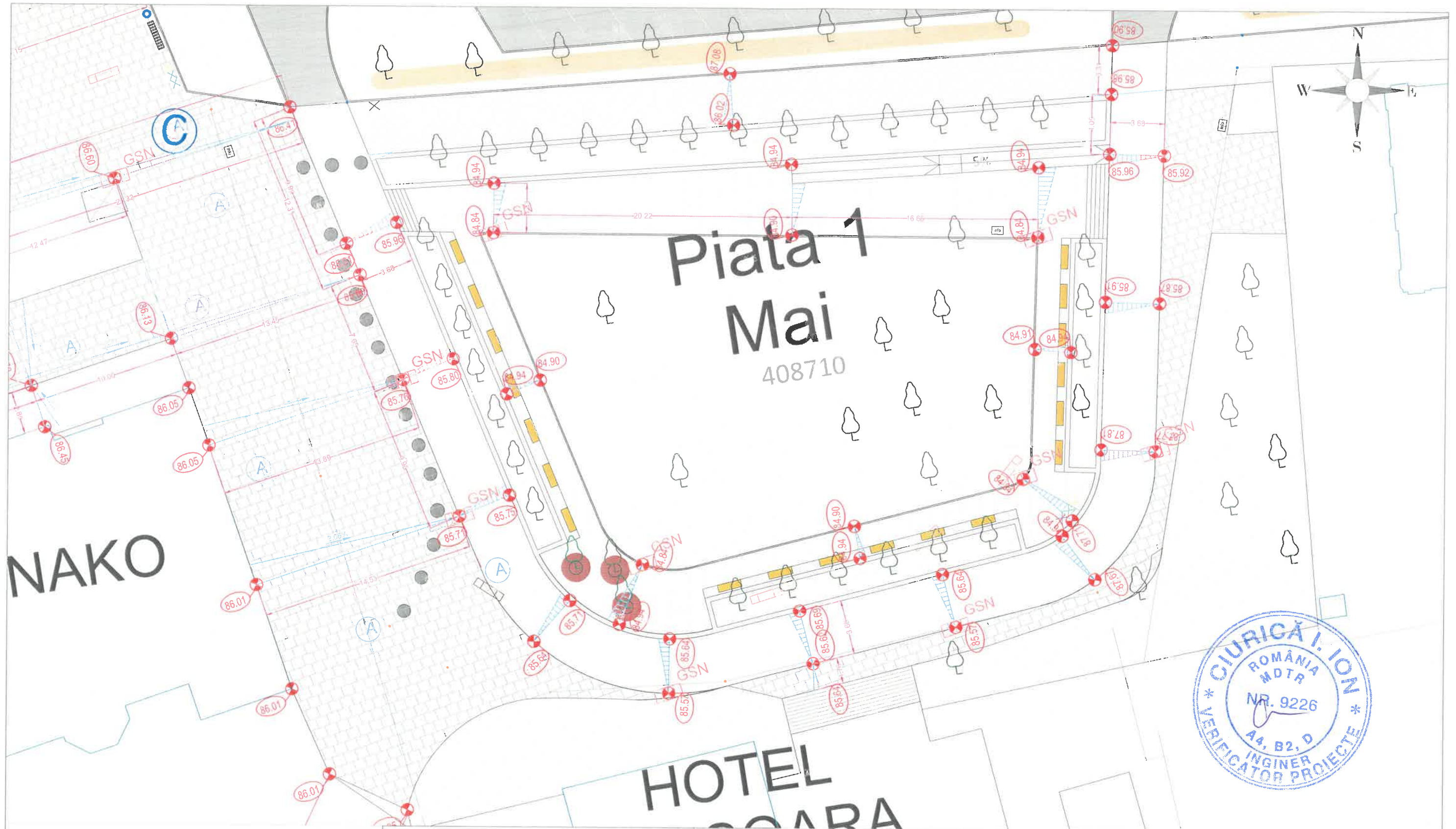

NAKO

Piata 1
Mai
408710

HOTEL
COARA

LEGENDA

- PUNCT SIHITIE-JULIN METALI
- CURB
- DRENACIUN
- MARGINE CAROSABILA VARIABILA
- MARGINE CAROSABILA EXISTENTA
- AXA PROIECTATA
- AXA EXISTENTA
- LARGIME PROIECTATA
- LARGIME EXISTENTA
- LARGIME EXISTENTA

CALITATE	NUME	SEMANTURA	CERINTA	REFERAT / EXPERTIZA NR.	DATA
EXPERT					
VERIFICATOR					
Asocierea ARAM Plan <small>tel: +40 770 819 267 e-mail: oficiu@aram.ro sala nr: 0700010</small>					
PROIECTANT DE SPECIALITATE DRUMURI					
SPECIFICATIE	NUME	SEMANTURA	Scara:	Format:	
SEF PROIECT	Arh. MUNTEAN Anda		1:250	A3	
PROIECTAT	ing. IUHASZ Csaba		Data:		
DESENAT	ing. IUHASZ Csaba		Aprilie 2025		
Beneficiar: ORASUL SANNICOLAU MARE Titlu proiect: REABILITARE ZONA CENTRALA ORAS SANNICOLAU MARE Adresa: Jud. Timis, Sannicolau Mare Amenajare zona A Obiect - Lucrari carosabile Titlu plansa: Plan de situatie					Nr. proiect: 04/2025 25CA01 Faza: P.Th, CS+DDE Plansa nr.: PSD 3.15



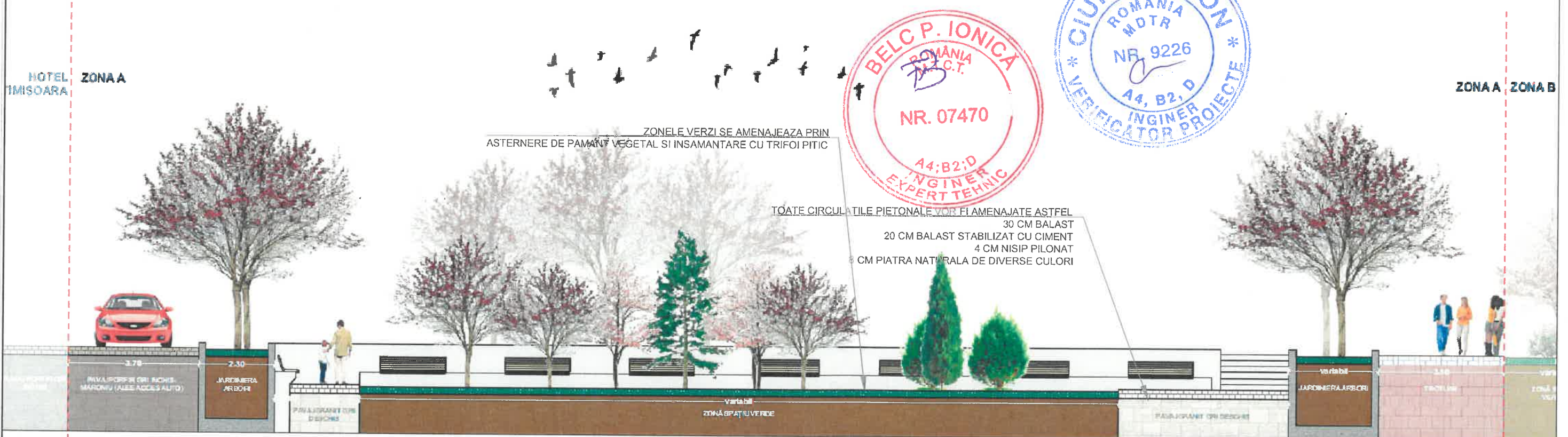

**Secțiune caracteristică
Strada Republicii - zonă pietonală
Sc. 1:100**



**Secțiune caracteristică
Piața 1 Mai - zonă pietonală
Sc. 1:100**

- Nota:**
Pentru poziționarea și stratificarea suprafețelor aferente circulațiilor rutiere și pietonale, se vor consulta planurile și secțiunile aferente proiectului tehnic de specialitate. Ampalsarea materialului vegetal se va face conform planurilor.
- Nota:**
1. În cazul constatarii unor neconcordanțe se va anunța imediat proiectantul
 2. Înainte de începerea lucrărilor, se vor obține toate avizele și acordurile legale, iar în execuție se vor respecta prevederile din acestea.
 3. Se vor lua toate măsurile privind normele și normativele de protecție a muncii, PSI, etc., inclusiv dotare cu mijloace de primă intervenție.
 4. Beneficiarul are obligația de a preda amplasamentul liber de sarcini.

CALITATE	NUME	SEMANTURA	CERINTA	REFERAT / EXPERTIZA NR.	DATA
EXPERT					
VERIFICATOR					
Asocierea  tel: +40 770 819 297 e-mail: office@arampp.ro website: arampp.ro  Procedura de Certificare Conform Codului de Construcții, Codului de Lucru Edificării, Adresa: AVA 16, București nr. 44, etaj 2 Telefon: 0730022050 Email: corinus@alta.ro PROIECTANT DE SPECIALITATE ORDINARI				Beneficiar:	Nr. proiect:
				ORASUL SANNICOLAU MARE	04/2025
				Titlu proiect: REABILITARE ZONA CENTRALA ORAS SANNICOLAU MARE	25CA01
				Adresa: Jud. Timis, Sannicolau Mare	Faza: DTAC P.Th, CS+DDE
SPECIFICATIE	NUME	SEMNTATURA	Scara:	Format:	Lot 1 - Amenajare zona A
SEF PROIECT	Arh. MUNTEAN Anda		1:500	A3	Obiect - Lucrari carosabile
PROIECTAT	ing. IUHASZ Csaba		Data:		Titlu plansa: PROFILURI TRANSVERSALE TIP ZONA A
DESENAT	ing. IUHASZ Csaba		IUNIE 2025		Plansa nr.: PTT01A

PROFIL PAVAJ PIATRA CUBICA

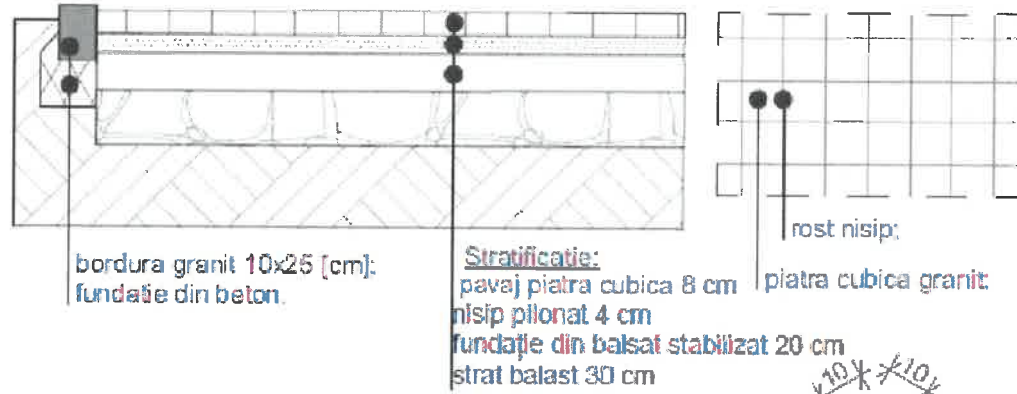

bordura granit 10x25 [cm];
fundatie din beton.

Stratificatie:
pavaj piatra cubica 8 cm
nisip pilonat 4 cm
fundatie din balsat stabilizat 20 cm
strat balast 30 cm

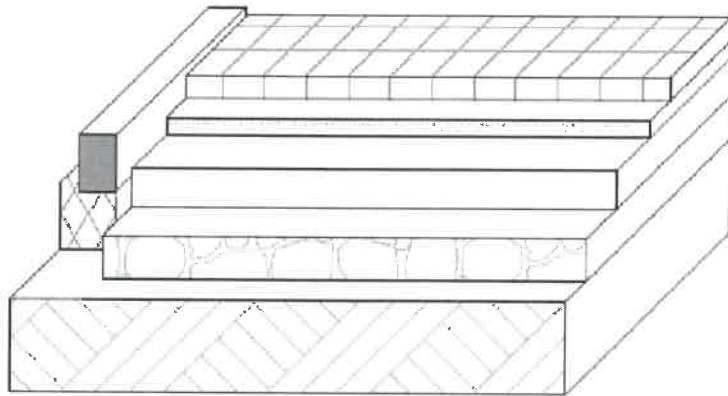
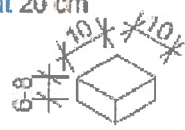

PROFIL PAVAJ GRANIT

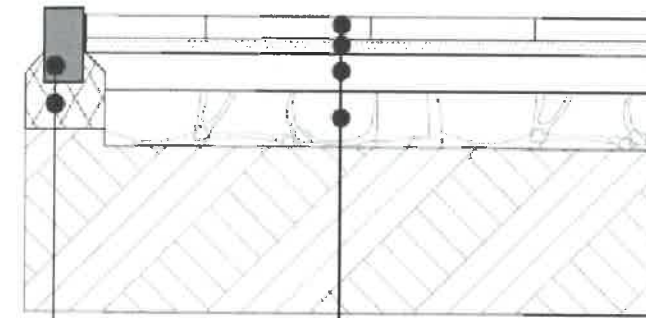

bordura 10x25 [cm];
fundatie din beton.

Stratificatie dale:
pavaj granit 8 cm
nisip pilonat 4 cm
fundatie din balsat stabilizat 20 cm
strat balast 30 cm

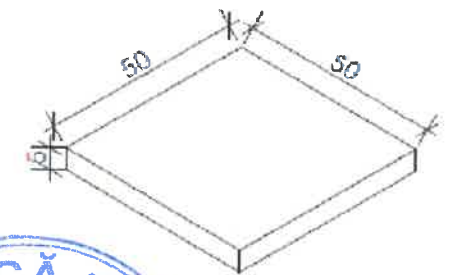
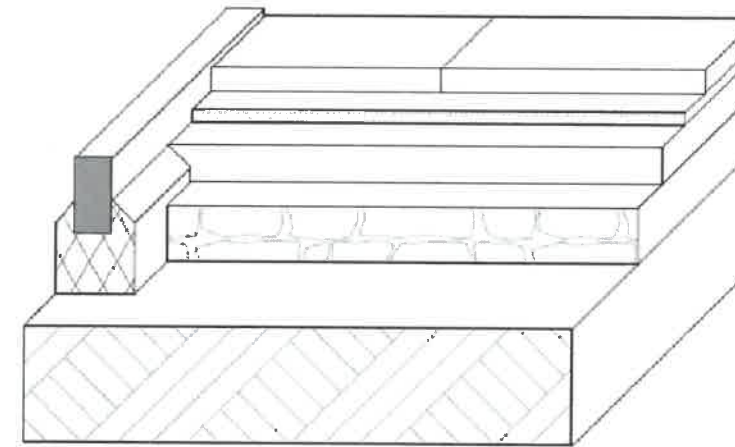
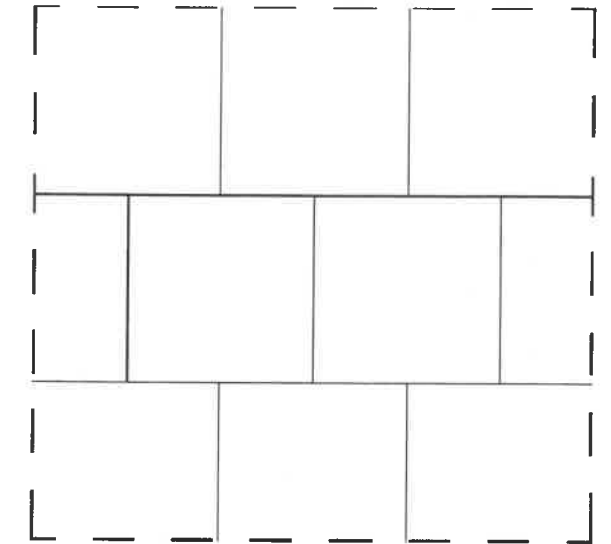

PROFIL PAVAJ PORFIR

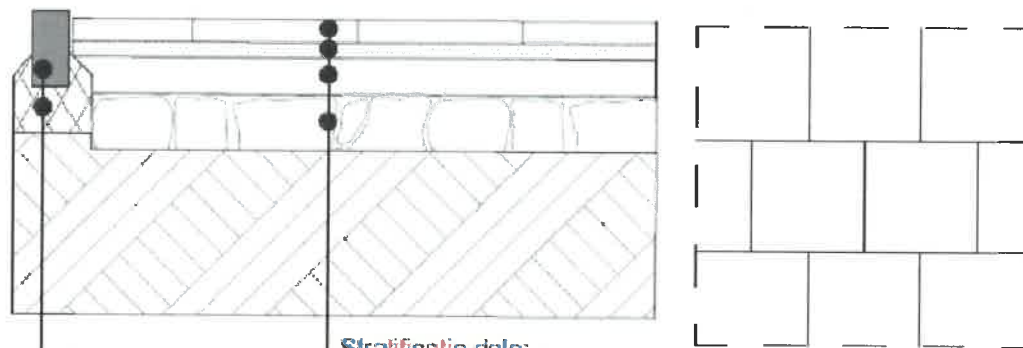

bordura 10x25 [cm];
fundatie din beton.

Stratificatie dale:
pavaj porfir 8cm
nisip pilonat 4 cm
fundatie din balsat stabilizat 20 cm
strat balast 30 cm

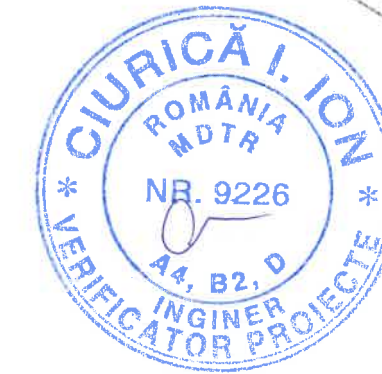
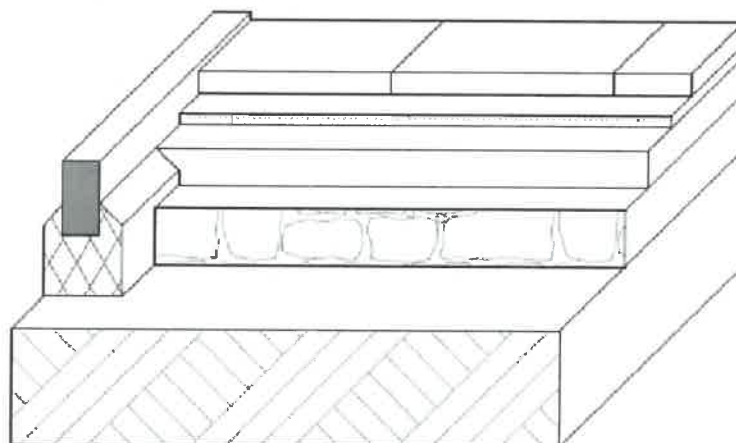
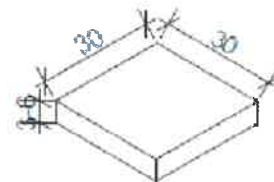

Nota:

1. In cazul constatarii unor neconcordanțe se va anunta imediat proiectantul
2. Inainte de inceperea lucrarilor, se vor obtine toate avizele si acordurile legale, iar in executie se vor respecta prevederile din acestea.
3. Se vor lua toate masurile privind normele si normativele de protectie a muncii, PSI, etc., inclusiv dotare cu mijloace de prima interventie.
4. Beneficiarul are obligatia de a preda amplasamentul liber de sarcini.

CALITATE	NUME	SEMANTURA	CERINTA	REFERAT / EXPERTIZA NR.	DATA
EXPERT					
VERIFICATOR					
Asocierea ARAM Plan <small>nr: +41770 919 237 e-mail: aram@aram.ro www: aram.ro</small>				Beneficiar:	Nr. proiect:
<small>Procedura de Consultanta Corina S. C. S.R.L. Consult. Proiect si Lucrari de Obiective</small>				ORASUL SANNICOLAU MARE	04/2025
<small>Proiectant de specialitate DRUMURI</small>				Titlu proiect:	25CA01
<small>Beneficiar: ORASUL SANNICOLAU MARE</small>				Adresa: Jud. Timis, Sannicolau Mare	Faza: DTAC
SPECIFICATIE	NUME	SEMANTURA	Scara: 1:500	Format: A3	P.Th, CS+DDE
SEF PROIECT	Arh. MUNTEAN Anda				
PROIECTAT	ing. IUHASZ Csaba		Data: Aprilie 2025	Titlu plansa:	Plansa nr.: DSR01
DESENAT	ing. IUHASZ Csaba			DETALIU STRUCTURA RUTIERA ZONA PIETONALA	