

Nr. Descriere	Supr.	Etaaj
1 HOL Principal	409,85 m <sup>2</sup>	ETAJ I
3 Camera Comanda	20,15 m <sup>2</sup>	ETAJ I
4 Anexa Infirmerie	5,89 m <sup>2</sup>	ETAJ I
5 Camera de garda	6,20 m <sup>2</sup>	ETAJ I
6 G.S.	2,80 m <sup>2</sup>	ETAJ I
7 G.S.	2,61 m <sup>2</sup>	ETAJ I
8 Cabinet Medici	16,08 m <sup>2</sup>	ETAJ I
9 Manografice	15,85 m <sup>2</sup>	ETAJ I
10 Anexa Infirmerie	4,33 m <sup>2</sup>	ETAJ I
11 G.S.	4,20 m <sup>2</sup>	ETAJ I
12 Casa Scarii	16,47 m <sup>2</sup>	ETAJ I
13 Filotecca	16,05 m <sup>2</sup>	ETAJ I
14 T.E.	4,46 m <sup>2</sup>	ETAJ I
15 Camera Primarie Probe Spital	10,18 m <sup>2</sup>	ETAJ I
16 Ambulatoriu Recoltari Probe si Analize Medicale	15,76 m <sup>2</sup>	ETAJ I
17 Recoltare Probe Microbiologice	4,60 m <sup>2</sup>	ETAJ I
18 Depozitare Reactivi si Materiale	9,22 m <sup>2</sup>	ETAJ I
19 Depozitare Reactivi si Materiale	13,48 m <sup>2</sup>	ETAJ I
20 Depozitare ARHIVA	9,32 m <sup>2</sup>	ETAJ I
21 Biochimie Urinara	15,93 m <sup>2</sup>	ETAJ I
22 Spalare	9,14 m <sup>2</sup>	ETAJ I
23 Biochimie I	15,79 m <sup>2</sup>	ETAJ I
24 Camera de Garda	9,04 m <sup>2</sup>	ETAJ I
25 Hematologie si Coagulare	15,56 m <sup>2</sup>	ETAJ I
26 G.S.	4,31 m <sup>2</sup>	ETAJ I
27 Dus	4,74 m <sup>2</sup>	ETAJ I
28 Compartiment Imunologie	15,79 m <sup>2</sup>	ETAJ I
29 Camera Microbiologie	15,78 m <sup>2</sup>	ETAJ I
31 Parazitologie	4,60 m <sup>2</sup>	ETAJ I
32 Sterilizare	4,76 m <sup>2</sup>	ETAJ I
33 Anxii si Intimitate	11,11 m <sup>2</sup>	ETAJ I
34 Depozit LMM	3,84 m <sup>2</sup>	ETAJ I
35 Medie sel Laborator de Microbiologie	8,57 m <sup>2</sup>	ETAJ I
36 Camera Personal	13,24 m <sup>2</sup>	ETAJ I
37 Medie sel - Laborator Analize Medicale	15,20 m <sup>2</sup>	ETAJ I
38 Cabinet - ORL	15,47 m <sup>2</sup>	ETAJ I
39 Consultatii - Audiometrie	6,61 m <sup>2</sup>	ETAJ I
40 Cabinet - Audiometrie	7,92 m <sup>2</sup>	ETAJ I
41 Consultatii Ortopedice	15,30 m <sup>2</sup>	ETAJ I
42 Cabinet - Alepgologie	12,22 m <sup>2</sup>	ETAJ I
43 Ortopedie - Sala Gips	8,74 m <sup>2</sup>	ETAJ I
44 Cabinet Chirurgie	29,66 m <sup>2</sup>	ETAJ I
45 T.E.	1,45 m <sup>2</sup>	ETAJ I
46 G.S.	4,01 m <sup>2</sup>	ETAJ I
47 G.S.	4,14 m <sup>2</sup>	ETAJ I
48 Cabinet Consultatii - Ginecologie	15,32 m <sup>2</sup>	ETAJ I
49 G.S.	3,20 m <sup>2</sup>	ETAJ I
50 Obs-Ginecologie - Colonscopie	15,29 m <sup>2</sup>	ETAJ I
51 Obs-Ginecologie - Ecograf	8,56 m <sup>2</sup>	ETAJ I
52 Zona Aseptizare - Ginecologie	11,82 m <sup>2</sup>	ETAJ I
53 Cabinet - Urologie	15,88 m <sup>2</sup>	ETAJ I
54 Cabinet - Oftalmologie II	15,85 m <sup>2</sup>	ETAJ I
55 Cabinet Medicina Muncii	8,49 m <sup>2</sup>	ETAJ I
56 Cabinet Explorari Functionale - EKG	8,78 m <sup>2</sup>	ETAJ I
57 Cabinet - Oftalmologie I	15,56 m <sup>2</sup>	ETAJ I
58 Consultatii - Neurologie II	17,34 m <sup>2</sup>	ETAJ I
59 Consultatii - Neurologie I	15,61 m <sup>2</sup>	ETAJ I
60 Consultatii - Psihiatrie II	16,12 m <sup>2</sup>	ETAJ I
61 CABINET Explorari Functionale	10,61 m <sup>2</sup>	ETAJ I
62 Cabinet Explorari Functionale	19,85 m <sup>2</sup>	ETAJ I
63 Cabinet - Medicina Internă	18,98 m <sup>2</sup>	ETAJ I
64 Cabinet - Medicina Internă	18,80 m <sup>2</sup>	ETAJ I
65 Cabinet - Cardiologie	18,87 m <sup>2</sup>	ETAJ I
66 Cabinet - Medicina Internă - Nefrologie	19,73 m <sup>2</sup>	ETAJ I
67 Cabinet - Oncologie	16,20 m <sup>2</sup>	ETAJ I
68 Cabinet - Diabet Zaltarat	15,56 m <sup>2</sup>	ETAJ I
69 Test Efort - Ecograf	15,76 m <sup>2</sup>	ETAJ I
70 Cabinet - Diabet	15,61 m <sup>2</sup>	ETAJ I
71 Ecograf II	8,56 m <sup>2</sup>	ETAJ I
72 G.S.	3,76 m <sup>2</sup>	ETAJ I
73 G.S.	3,84 m <sup>2</sup>	ETAJ I
74 Cabinet - Dermatologie	16,14 m <sup>2</sup>	ETAJ I
75 Cabinet - Electrocauterizare	7,67 m <sup>2</sup>	ETAJ I
76 Cabinet - Psihiatrie	15,67 m <sup>2</sup>	ETAJ I
77 T.E.	3,01 m <sup>2</sup>	ETAJ I
78 Camera Comanda	8,70 m <sup>2</sup>	ETAJ I
79 Camera Examinare - Radiologie	22,09 m <sup>2</sup>	ETAJ I
80 Vestiar	2,58 m <sup>2</sup>	ETAJ I
81 Hol	6,12 m <sup>2</sup>	ETAJ I
82 Cabinet Asistenti	23,53 m <sup>2</sup>	ETAJ I
83 Camera Asistente - Polichimica	10,73 m <sup>2</sup>	ETAJ I
84 Camera Developare	5,25 m <sup>2</sup>	ETAJ I
85 G.S.	1,29 m <sup>2</sup>	ETAJ I
86 G.S.	1,26 m <sup>2</sup>	ETAJ I
87 Camera Examinare - Grafie	21,99 m <sup>2</sup>	ETAJ I
88 Camera Comanda	5,51 m <sup>2</sup>	ETAJ I
89 Camera comanda	7,27 m <sup>2</sup>	ETAJ I
90 Camera Examinare - Grafie-Scopie	25,38 m <sup>2</sup>	ETAJ I
91 Statie Developare - Grafie	9,50 m <sup>2</sup>	ETAJ I
92 Camera Pregatire Pacienti	11,02 m <sup>2</sup>	ETAJ I
93 Camera Examinare - CI	31,26 m <sup>2</sup>	ETAJ I
94 CABINET	7,89 m <sup>2</sup>	ETAJ I

**LEGENDA :**

- STALPI sau DIAFRAGME din B.A. EXISTENTE cu dimensiunile variabile
- PERETI EXTERIORI nestructurali: Zidarie de caramida tencuita pe ambele fete: 30 cm
- PERETI INTERIORI cu rol de compartimentare: Zidarie de caramida: 12.5 cm
- STALPI sau DIAFRAGME din B.A. PROPUSE
- PERETI PROPUSE cu rol de compartimentare: Zidarie de BCA: 12.5-25 cm
- PERETI PROPUSE cu rol de compartimentare: Structura metalica placata cu gips-carton
- PERETI DEMOLATI
- TERMOISISTEM: Polistiren / Vata minerala grosime 5 / 10 cm

**C1 - SPITAL MUNICIPAL CARACAL + AMBULATORIU DE SPECIALITATE**  
 Regim de înălțime: Tronson A: S+P+2E  
 Tronson B: S+P+4E/5E (Partial)  
**ANALIZAT:**  
 Tronson A: Ambulatoriu de Specialitate  
 Sutila etaj 1 = 1457,99 mp

**NOTA:**  
 Documentatia prevede realizarea restului de executat pentru investitia „REABILITAREA, MODERNIZAREA SI ECHIPAREA AMBULATORIULUI DE SPECIALITATE DIN CADRUL SPITALULUI MUNICIPAL CARACAL”.

- Se va realiza un gol pentru accesul in curtea interioara pe axul 10 intre axele F-G prin indepartarea parapetului si se propune realizarea unei scari intr-o singura rampa care face legatura între parter (cota ±0.00) si curtea interioara (cota +1.00).
- Eliminarea parapetilor din fata fatului pe fiecare nivel si realizarea golurilor necesare care sa permita accesul in lift;
- Se vor realiza compartimentari interioare cu pereti usori pe structura metalica placati cu gips-carton sau zidarie din BCA;
- Se vor realiza gaturile interioare la nivelul intregi cladiri. Pentru ferestre se vor utiliza gaturii din PVC pentru interior;
- Se vor realiza finisajele necesare folosindu-se tencuiala si glet, respectiv se vor zugravi integral peretii si unde este cazul, tavanele cu vopsea lavabila;
- Se propune realizarea unui lavan fals cascat pe structura metalica pentru holuri si colidoare.

Clasa de importanta (conf. P100-1/2015): I  
 Categoria de importanta (conf. H.G.R. 768/1997): B  
 Grad de rezistenta la foc (conf. P118/1999): II

**S.C. BAL DESIGN GROUP S.R.L.**  
 Nr. 788/2025  
 Arh. Ciprian MIHAILESCU  
 Arh. stagiatar Bogdan CERNEȘCU  
 Arh. stagiatar Bogdan CERNEȘCU

SEMNATURA CERINTA REFERAT / EXPERTIZA NR./DATA

Proiect nr. 21/1/2025  
 Faza: P.T.H., D.E.  
 PLAN ETAJ 1 COTA +3.30 - PROPUS



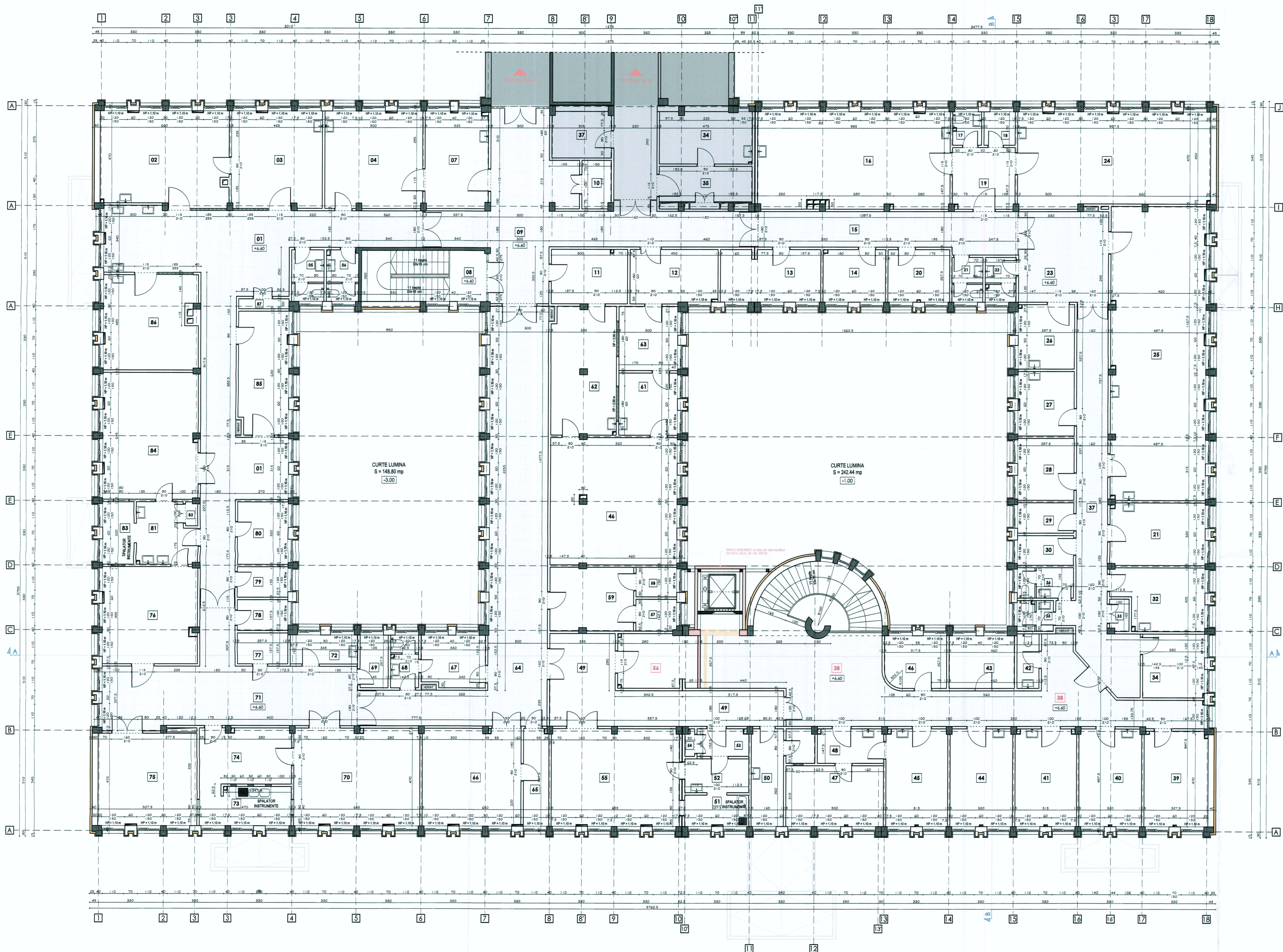

Nr.	Descriere	Supr.	Etaj
1	Hol	85.58 m <sup>2</sup>	ETAJ 2
2	Salon Travalu	31.45 m <sup>2</sup>	ETAJ 2
3	Sala Nasteri - Aseptice	22.99 m <sup>2</sup>	ETAJ 2
4	Sala Nasteri - Septice	24.71 m <sup>2</sup>	ETAJ 2
5	G.S.	4.33 m <sup>2</sup>	ETAJ 2
6	G.S.	4.24 m <sup>2</sup>	ETAJ 2
7	Salon Educatie Patologica	15.98 m <sup>2</sup>	ETAJ 2
8	Casa Scarii	16.47 m <sup>2</sup>	ETAJ 2
9	Hol	60.09 m <sup>2</sup>	ETAJ 2
10	T.F.	3.66 m <sup>2</sup>	ETAJ 2
11	Spalare Instrumentar	10.78 m <sup>2</sup>	ETAJ 2
12	Sterilizare	12.24 m <sup>2</sup>	ETAJ 2
13	Rezerva - Stationare Pat Anestezic	13.55 m <sup>2</sup>	ETAJ 2
14	Oficiu Alimentar	8.49 m <sup>2</sup>	ETAJ 2
15	Hol	25.16 m <sup>2</sup>	ETAJ 2
16	Salon ATI Aseptice - Ginecologie	48.24 m <sup>2</sup>	ETAJ 2
17	G.S.	2.47 m <sup>2</sup>	ETAJ 2
18	SDMC	2.72 m <sup>2</sup>	ETAJ 2
19	Hol Aseptizare	10.03 m <sup>2</sup>	ETAJ 2
20	Rezerva - Izolator	8.41 m <sup>2</sup>	ETAJ 2
21	G.S.	3.58 m <sup>2</sup>	ETAJ 2
22	G.S.	3.54 m <sup>2</sup>	ETAJ 2
23	Hol	21.37 m <sup>2</sup>	ETAJ 2
24	Salon ATI Aseptice - Urologie, Chirurgie, Ortopedie	47.02 m <sup>2</sup>	ETAJ 2
25	Salon - ATI	72.15 m <sup>2</sup>	ETAJ 2
26	Rezerva	9.38 m <sup>2</sup>	ETAJ 2
27	Cabinet Asistente	9.36 m <sup>2</sup>	ETAJ 2
28	Magazie	9.06 m <sup>2</sup>	ETAJ 2
29	Depozitare Materiale - RX	4.46 m <sup>2</sup>	ETAJ 2
30	Materiale Sanitare	4.38 m <sup>2</sup>	ETAJ 2
31	Rezerva	15.49 m <sup>2</sup>	ETAJ 2
32	Camera de Garda	13.79 m <sup>2</sup>	ETAJ 2
33	T.F.	1.60 m <sup>2</sup>	ETAJ 2
34	Camera Raport Medici	10.26 m <sup>2</sup>	ETAJ 2
35	G.S.	2.87 m <sup>2</sup>	ETAJ 2
36	G.S.	4.46 m <sup>2</sup>	ETAJ 2
37	Depozitare Inventar Moale	7.21 m <sup>2</sup>	ETAJ 2
37	Hol	36.28 m <sup>2</sup>	ETAJ 2
38	HOL - CASA SCARII	88.97 m <sup>2</sup>	ETAJ 2
39	Spatiu Odihna Asistent - UTS	15.83 m <sup>2</sup>	ETAJ 2
40	UTS - Transluzii	15.85 m <sup>2</sup>	ETAJ 2
41	Vestiar Medici - ATI	15.50 m <sup>2</sup>	ETAJ 2
42	G.S.	3.12 m <sup>2</sup>	ETAJ 2
43	Camera Recoltari - Epidemiologie	8.96 m <sup>2</sup>	ETAJ 2
44	Cabinet - Endoscopice	15.85 m <sup>2</sup>	ETAJ 2
45	Cabinet Medic - Epidemiologie	15.58 m <sup>2</sup>	ETAJ 2
46	EEG	8.51 m <sup>2</sup>	ETAJ 2
47	Cabinet - Epidemiologie	15.48 m <sup>2</sup>	ETAJ 2
48	Hol	5.87 m <sup>2</sup>	ETAJ 2
49	Filmu	31.27 m <sup>2</sup>	ETAJ 2
50	Magazie Medicale Nesterile	10.96 m <sup>2</sup>	ETAJ 2
51	Spalator Instrumentar	5.18 m <sup>2</sup>	ETAJ 2
52	Spalator Medici	5.65 m <sup>2</sup>	ETAJ 2
53	Hol	3.63 m <sup>2</sup>	ETAJ 2
54	T.F.	0.65 m <sup>2</sup>	ETAJ 2
55	Sala Operatie - Septice	32.34 m <sup>2</sup>	ETAJ 2
56	PREPARATOR	11.03 m <sup>2</sup>	ETAJ 2
57	Spatiu Odihna Medici	5.36 m <sup>2</sup>	ETAJ 2
58	Spatiu Odihna Medici	3.11 m <sup>2</sup>	ETAJ 2
59	Pregatire Materiale pentru Protocol Operator	13.82 m <sup>2</sup>	ETAJ 2
60	Sterilizare	11.81 m <sup>2</sup>	ETAJ 2
61	Sterilizare	9.49 m <sup>2</sup>	ETAJ 2
62	Ambulatare Instrumentar	21.44 m <sup>2</sup>	ETAJ 2
63	Sterilizare	9.79 m <sup>2</sup>	ETAJ 2
64	Hol	77.36 m <sup>2</sup>	ETAJ 2
65	Spalator Medici	6.40 m <sup>2</sup>	ETAJ 2
66	Sala Operatie - Aseptice II	24.99 m <sup>2</sup>	ETAJ 2
67	Filmu Medici	8.56 m <sup>2</sup>	ETAJ 2
68	G.S.	3.76 m <sup>2</sup>	ETAJ 2
69	G.S.	3.88 m <sup>2</sup>	ETAJ 2
70	Sala Operatie - Aseptice I	31.83 m <sup>2</sup>	ETAJ 2
71	Filmu	15.49 m <sup>2</sup>	ETAJ 2
72	SDMC	5.04 m <sup>2</sup>	ETAJ 2
73	Spalator Instrumentar	9.44 m <sup>2</sup>	ETAJ 2
74	Spalator Medici	15.25 m <sup>2</sup>	ETAJ 2
75	Sala Operatie - Ortopedie	25.79 m <sup>2</sup>	ETAJ 2
76	Sala Operatie - ORI	25.85 m <sup>2</sup>	ETAJ 2
77	T.F.	4.06 m <sup>2</sup>	ETAJ 2
78	Depozit Materiale Sterile	4.06 m <sup>2</sup>	ETAJ 2
79	Depozit Materiale Sterile - Ortopedie	3.99 m <sup>2</sup>	ETAJ 2
80	Depozitare Materiale Sterile - Chirurgie, ORI, Urologie, Cezariene	8.22 m <sup>2</sup>	ETAJ 2
81	Spalator Medici	9.00 m <sup>2</sup>	ETAJ 2
82	T.F.	0.74 m <sup>2</sup>	ETAJ 2
83	Spalator Instrumentar	5.12 m <sup>2</sup>	ETAJ 2
84	Sala Operatie Cezariene	31.19 m <sup>2</sup>	ETAJ 2
85	Salon Educatie Fizologica	15.91 m <sup>2</sup>	ETAJ 2
86	Spatiu Nou-Nascuti	22.70 m <sup>2</sup>	ETAJ 2
87	T.F.	1.29 m <sup>2</sup>	ETAJ 2

**LEGENDA :**

- STALPI sau DIAFRAGME din B.A. EXISTENTE cu dimensiunile variabile  
C0 (CA1), A1: min R190
- PERETI EXTERIORI nestructurali: Zidarie de caramida tencuita pe ambele fete: 30 cm  
C0 (CA1), A1: min. REI 180
- PERETI INTERIORI cu rol de compartimentare: Zidarie de caramida: 12.5 cm  
C0 (CA1), A1: min. REI 180
- STALPI sau DIAFRAGME din B.A. PROPUSE  
C0 (CA1), A1: min R120
- PERETI PROPUSI cu rol de compartimentare: Zidarie de BCA: 12.5-25 cm  
PERETI PROPUSI cu rol de compartimentare: Structura metalica placata cu gips-carton
- PERETI DEMOLATI
- TERMOISOLAMENT: Polistiren / Vata minerala grosime 5 / 10 cm

**C1 - SPITAL MUNICIPAL CARACAL + AMBULATORIU DE SPECIALITATE**  
Regim de Inaltime: Tronson A: S+P+2E  
Tronson B: S+P+4E/5E (Parțial)

**ANALIZA:**  
Tronson A: Ambulatoriu de Specialitate  
Sutilta etaj 2 = 1484.57 mp

**NOTA:**  
Documentatia prevede realizarea restului de executat pentru investitia „REABILITAREA, MODERNIZAREA SI ECHIPAREA AMBULATORIULUI DE SPECIALITATE DIN CADRUL SPITALULUI MUNICIPAL CARACAL”.

- Se va realiza un gol pentru accesul in curtea interioara pe axul 10 intre axele F-G prin indepartarea parapetului si se propune realizarea unei scari into-o singura rampa care face legatura intre parter (cota ±0.00) si curtea interioara (cota -1.00);
- Eliminarea parapetilor din fata intrului pe fiecare nivel si realizarea golurilor necesare care sa permita accesul in lift;
- Se vor realiza compartimentari interioare cu pereti usori pe structura metalica placata cu gips-carton sau zidarie din BCA;
- Se vor realiza glari interioare la nivelul intregii cladiri. Pentru ferestre se vor utiliza glarii din PVC pentru interior;
- Se vor realiza finisajele necesare folosindu-se tencuiala si glet, respectiv se vor zugravi integral peretii si unde este cazul, tavanele cu vopsea lavabila;
- Se propune realizarea unui tavan fals cascat pe structura metalica pentru holuri si colidoare.

Clasa de importanta (conf. P100-1/2019): C      Categoria de importanta (conf. H.G.R. 766/1997): B      Grad de rezistenta la foc (conf. P118/1999): II

**S.C. BAL DESIGN GROUP S.R.L.**  
Bucuresti, Calea Bucurestilor nr. 26, etaj 2  
Tel: 074607305    Email: baldesign@baldesign.ro

Beneficiar: **UAT. MUNICIPIUL CARACAL**

Proiectat: Arh. Ciprian MIHAILESCU      SCARA: 1:100  
Arh. stag. Bogdan CERNESCU      DATA: 2025

Referat / Expertiza nr./DATA: UAT. MUNICIPIUL CARACAL - P.T.H. D.E.      Feza: PLAN ETAJ 2 COTA +6.60 - PROPUS

Planşa nr. **A.12**



**SECȚIUNE LONGITUDINALĂ A-A**  
SCARA 1/100

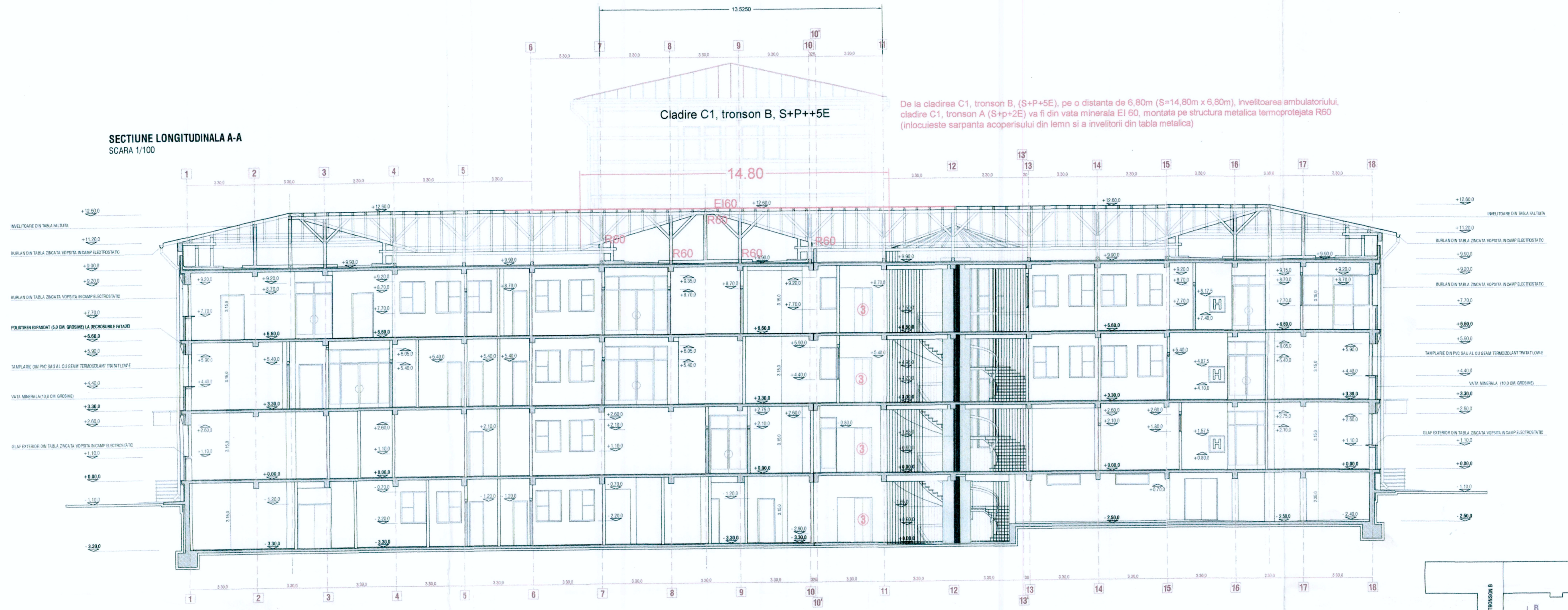

De la clădirea C1, tronson B, (S+P+5E), pe o distanță de 6,80m (S=14,80m x 6,80m), înveltoarea ambulatoriului, clădire C1, tronson A (S+p+2E) va fi din vată minerală EI 60, montată pe structura metalică termoprotejată R60 (înlocuiește șarpanta acoperișului din lemn și a înveltoarei din tabla metalică)

**SECȚIUNE TRANSVERSALĂ B-B**  
SCARA 1/100

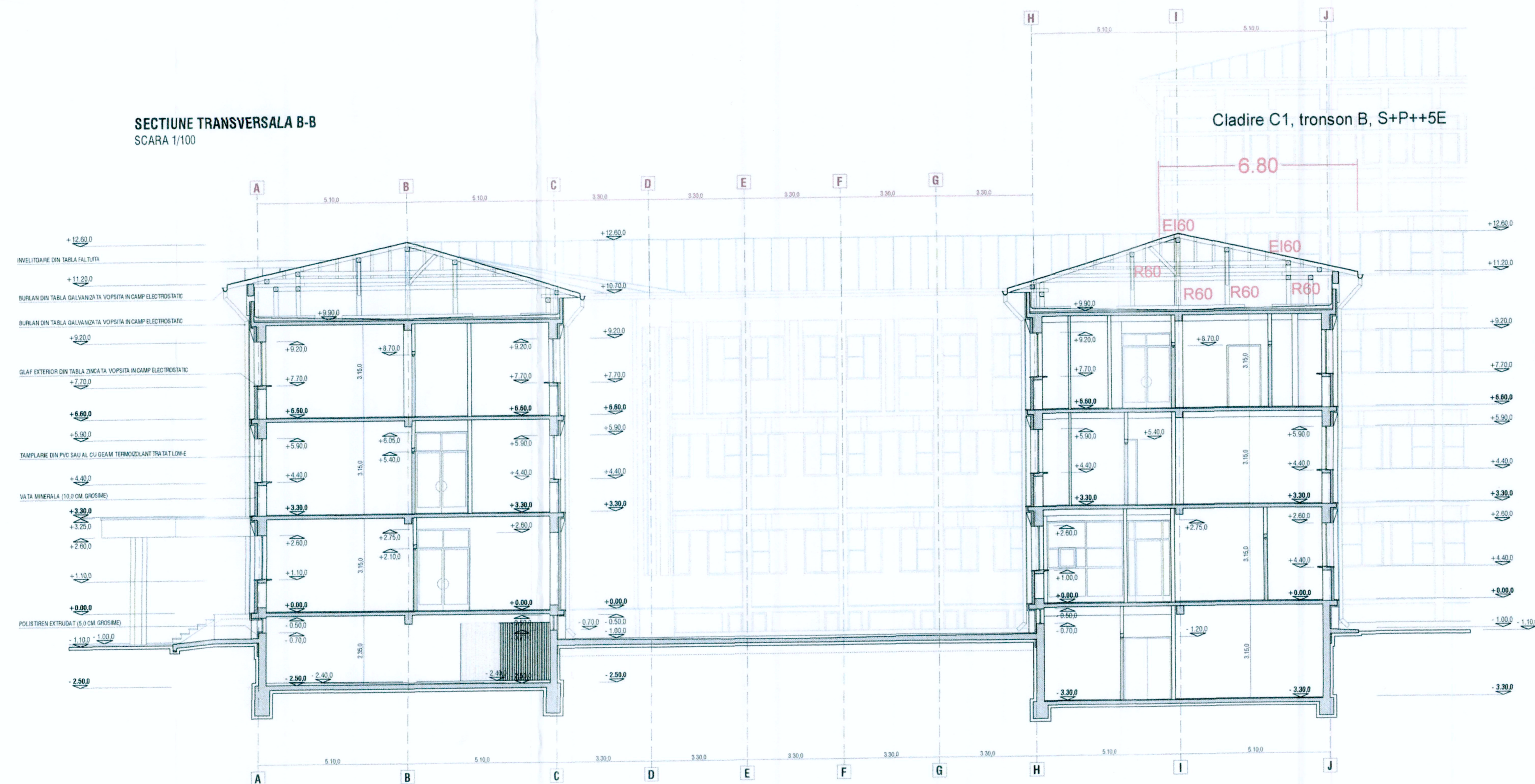

LEGENDA:

- ▬ - stâlpi sau diafragme din beton armat R 120
  - ▬ Planșeele sunt din beton armat de 15cm grosime, min REI 180
  - ▬ Pereteii nestructurali sunt din zidărie de cărămidă cu rezistența la foc min REI 180
  - ▬ - termoizolație cu vată minerală de 10,0 cm, grosime
- ③ Se va monta un lift pe structură metalică termoprotejată R60, pereții și planșeele căii liftului vor fi din zădărie min REI180

De la clădirea C1, tronson B, (S+P+5E), pe o distanță de 6,80m (S=14,80m x 6,80m), înveltoarea ambulatoriului, clădire C1, tronson A (S+p+2E) va fi din vată minerală EI 60, montată pe structura metalică termoprotejată R60 (înlocuiește șarpanta acoperișului din lemn și a înveltoarei din tabla metalică)



Clasa de importanță (conf. P.118/1999): I		Categoriza de importanță (conf. H.G.R. 768/1997): B		Grad de rezistență la foc (conf. P.118/1999): II	
Verificator / Expert	NUME	SEMĂNĂTORA	CERINȚA	REFERAT / EXPERTIZĂ NR./DATA	
	S.C. BAL DESIGN GROUP S.R.L.			Beneficiar: U.A.T. MUNICIPIUL CARACAL	Proiect nr. 211/2025
SEF PROIECT	NUME	SEMĂNĂTORA	SCARA	Titlu proiect: REABILITAREA, MODERNIZAREA ȘI ECHIPAREA AMBULATORIULUI DE SPECIALITATE DIN CADRUL SPITALULUI MUNICIPAL CARACAL - P.T.H. D.E.	Faza: P.T.H. D.E.
PROIECTAT	Arh. Ciprian MIHAILESCU	Arhitect	1:100	Rest de executat	
DESEINAT	Arh. stag. Bogdan CERNESCU	Arhitect	2025	Titlu planșă: SECȚIUNE A-A - PROPUS	Planșă nr. A.13



FATADA PRINCIPALA  
SCARA 1:100

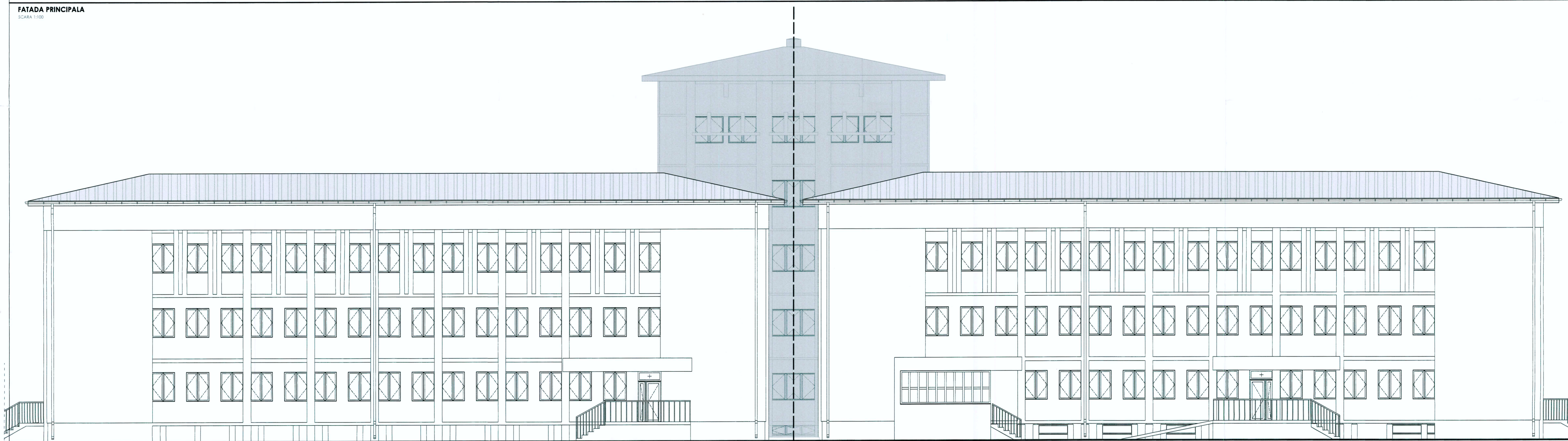

FATADA LATERALA DREAPTA  
SCARA 1:100

FATADA LATERALA STANGA  
SCARA 1:100

LEGENDA FINISAJE

1. SOCLU - tencuiala decorativa texturata (culoare gri maroniu - RAL 7006)
2. PERETI EXTERIORI PERIMETRALI - tencuiala decorativa (culoare alb - RAL 9010)
3. PERETI EXTERIORI PERIMETRALI / ANCADRAMENTE - tencuiala decorativa (culoare alb - RAL 9010)
4. PERETI EXTERIORI PERIMETRALI - tencuiala decorativa (culoare gri maroniu - RAL 7006)
5. TAMPLARIE EXTERIOARA - profile din aluminiu cu geam termizolator tratat Low-E (culoare gri maroniu - RAL 7006)
6. PAZIE STREASINA - tabla prevopsita in camp electrostatic (culoare gri maroniu - RAL 7006)
7. JGHEABURI - tabla prevopsita in camp electrostatic (culoare gri maroniu - RAL 7006)
8. BURLANE - tabla prevopsita in camp electrostatic (culoare gri maroniu - RAL 7006)
9. INVELITOARE - tabla plana prefaltuta SRP Click (culoare maron - RAL 8019)

NOTA:

1. Cota zero (±0.00) este reprezentata de pardoseala finita de la NIVELUL PARTERULUI.
2. Nu sunt prevazute lucrari exterioare pentru fatadele existente.

**S.C. BAL DESIGN GROUP S.R.L.**  
SIR VALEA LUPULUI, STRADA LACULUI NR. 10, BUCURESTI, ROMANIA  
Telefon: 074607208 Email: balgroup@balgroup.ro

ROMANIA  
NR. 07083  
CIPRIAN MIHAILESCU  
ARHITECT  
VERIFICATOR PROIECTE

Clasa de importanta (conf. P.100-6/2006) F		Categoriza de importanta (conf. H.G.R. 768/1997): B		Grad de rezistenta la foc (conf. P.118/1999): II	
Verificator / Expert	NUME	SEMNATURA	CERINTA	REFERAT / EXPERTIZA NR./DATA	
	<b>S.C. BAL DESIGN GROUP S.R.L.</b>			Beneficiar: U.A.T. MUNICIPIUL CARACAL	Proiect nr. 211/2025
<b>SEF PROIECT</b>	Arh. Ciprian MIHAILESCU		SCARA 1:100	Titlu proiect: „REABILITAREA, MODERNIZAREA SI ECHIPAREA AMBULATORIULUI DE SPECIALITATE DIN CADRUL SPITALULUI MUNICIPAL CARACAL” - REST DE EXECUTAT	Faza: P.T.H. D.E.
<b>PROIECTAT</b>	Arh. stag. Bogdan CERNESCU		DATA 2025	Amplasament: Strada Plavnei Nr. 36, Municipiul CARACAL, Judetul OLT	
<b>DESENAT</b>	Arh. stag. Bogdan CERNESCU			Titlu planșă: FATADA PRINCIPALA FATADA LATERALA DREAPTA FATADA LATERALA STANGA - PROPUS	Planșă nr. A.14

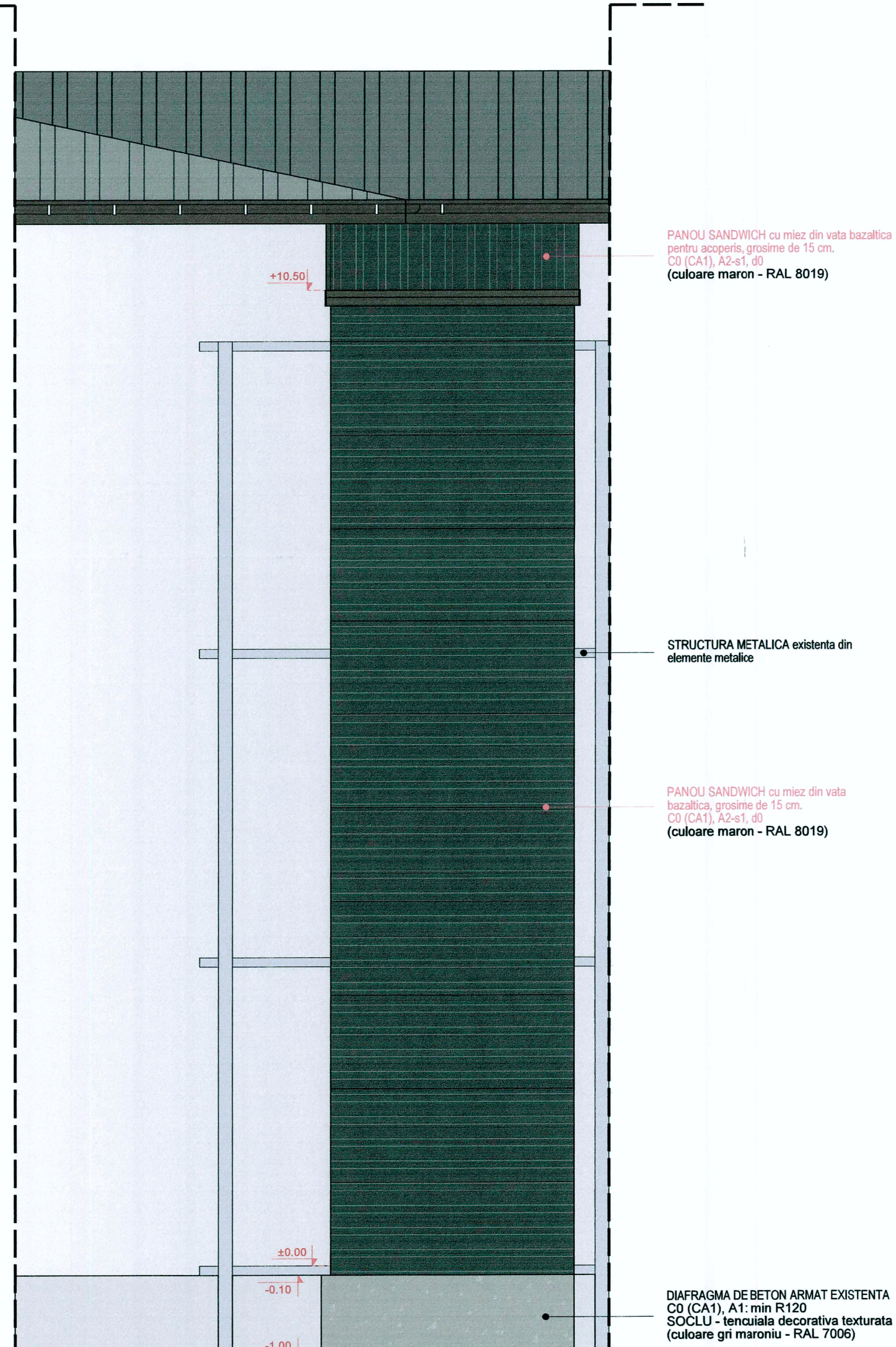
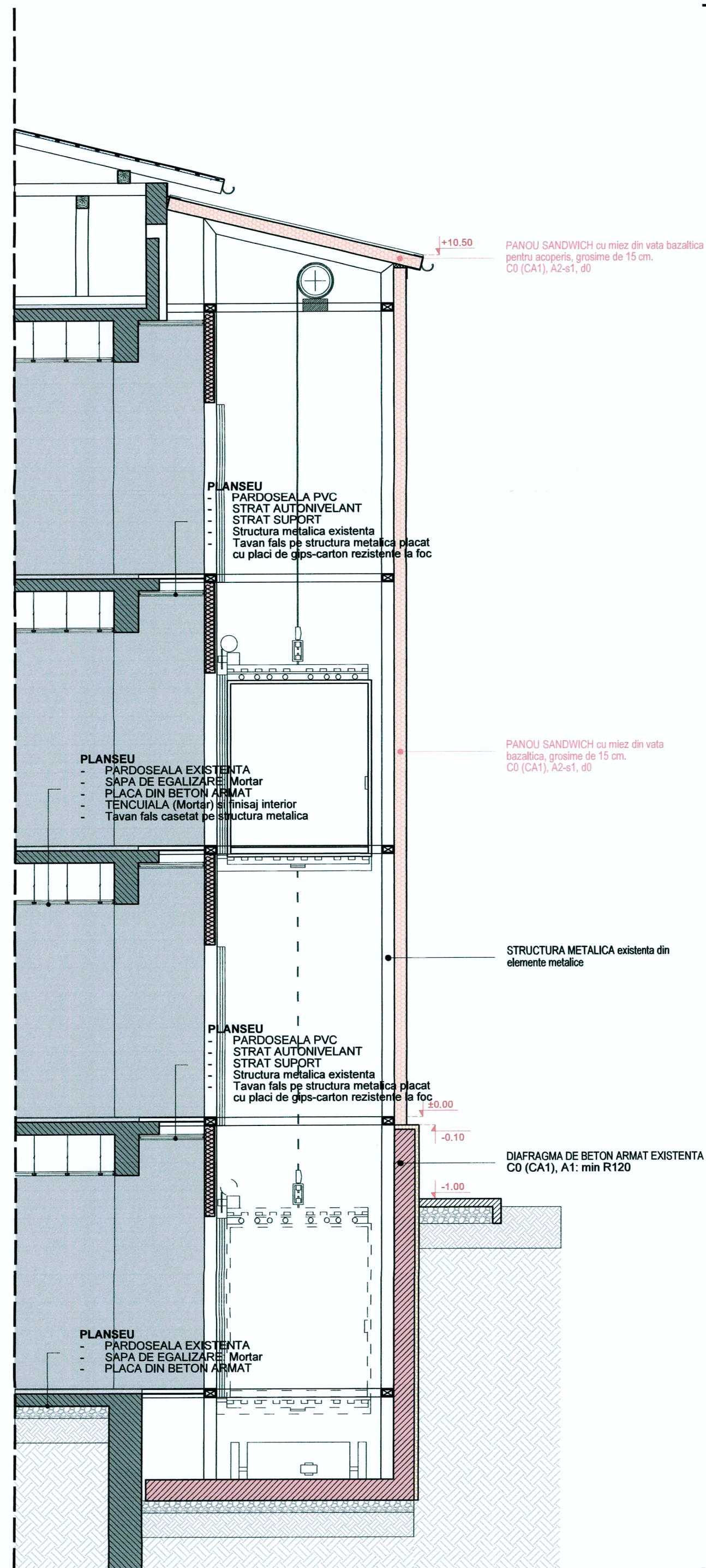

### LEGENDA FINISAJE

- SOCLU - tencuiala decorativa texturata (culoare gri maroniu - RAL 7006)
- PERETI EXTERIORI PERIMETRALI - tencuiala decorativa (culoare alb - RAL 9010)
- PERETI EXTERIORI PERIMETRALI - tencuiala decorativa (culoare gri maroniu - RAL 7006)
- TAMPLARIE EXTERIOARA - profile din aluminiu cu geam termizolator tratat Low-E (culoare gri maroniu - RAL 7006)
- PAZIE STREASINA - tabla prevopsita in camp electrostatic (culoare gri maroniu - RAL 7006)
- JGHEABURI - tabla prevopsita in camp electrostatic (culoare gri maroniu - RAL 7006)
- BURLANE - tabla prevopsita in camp electrostatic (culoare gri maroniu - RAL 7006)
- INVELITOARE - tabla plana prefaltuita SRP Click (culoare maron - RAL 8019)

### NOTA:

1. Cota zero ( $\pm 0.00$ ) este reprezentata de pardoseala finita de la NIVELUL PARTERULUI.
2. Nu sunt prevazute lucrari exterioare pentru fatadele existente.



Clasa de importanta (conf. P100-1/2013): I		Categoria de importanta (conf. H.G.R. 766/1997): B		Grad de rezistenta la foc (conf. P118/1999): II	
Verificator / Expert	NUME	SEMNATURA	CERINTA	REFERAT / EXPERTIZA NR./DATA	
	<b>S.C. BAL DESIGN GROUP S.R.L.</b> Sai VALEA LUPULUI, strada LACULUI, nr. 26, IASI Telefon: 0748607305 Email: balgroupdesign@protonmail.com		SCARA 1:50	Beneficiar: <b>U.A.T. MUNICIPIUL CARACAL</b>	
SPECIFICATIE	NUME	SEMNATURA	DATA	Titlu proiect: „REABILITAREA, MODERNIZAREA SI ECHIPAREA AMBULATORIULUI DE SPECIALITATE DIN CADRUL SPITALULUI MUNICIPAL CARACAL” - REST DE EXECUTAT	
SEF PROIECT	Arh. Ciprian MIHAILESCU		2025	Amplasament: Strada Plevnei Nr. 36, Municipiul CARACAL, Județul OLT	
PROIECTAT	Arh. stag. Bogdan CERNESCU		2025	Titlu planșă: SECTIUNE ASCENSOR FATADA ASCENSOR - PROPUS	
DESENAT	Arh. stag. Bogdan CERNESCU		2025	Proiect nr. 211/2025	
				Faza: P.TH. D.E.	
				Planșă nr. A.15	

# DETALIU MONTAJ GLAFURI: SECȚIUNE

## SCARA 1:10

SECȚIUNE AA'

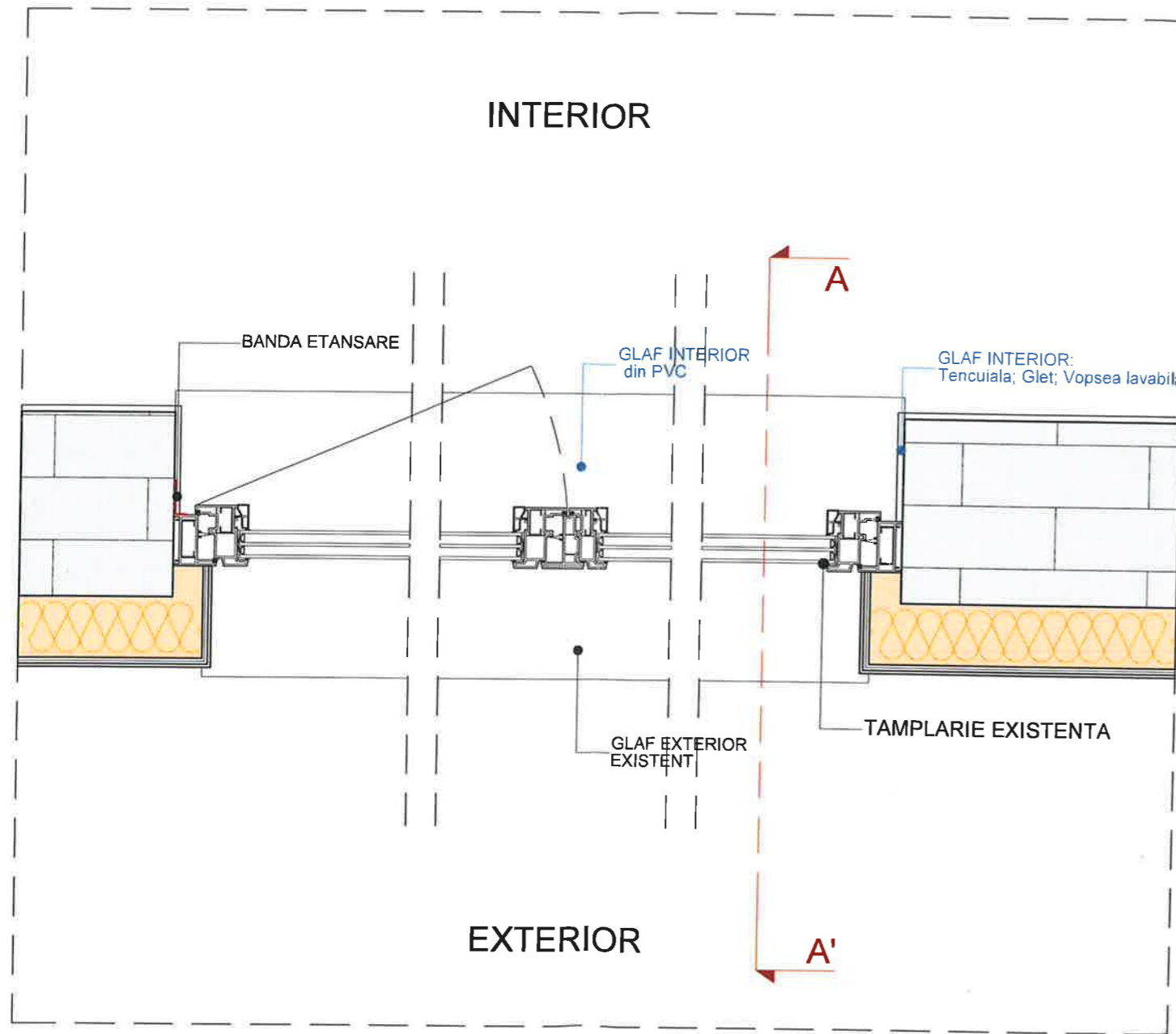

SECȚIUNE BB'

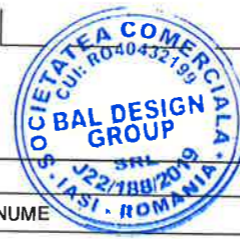
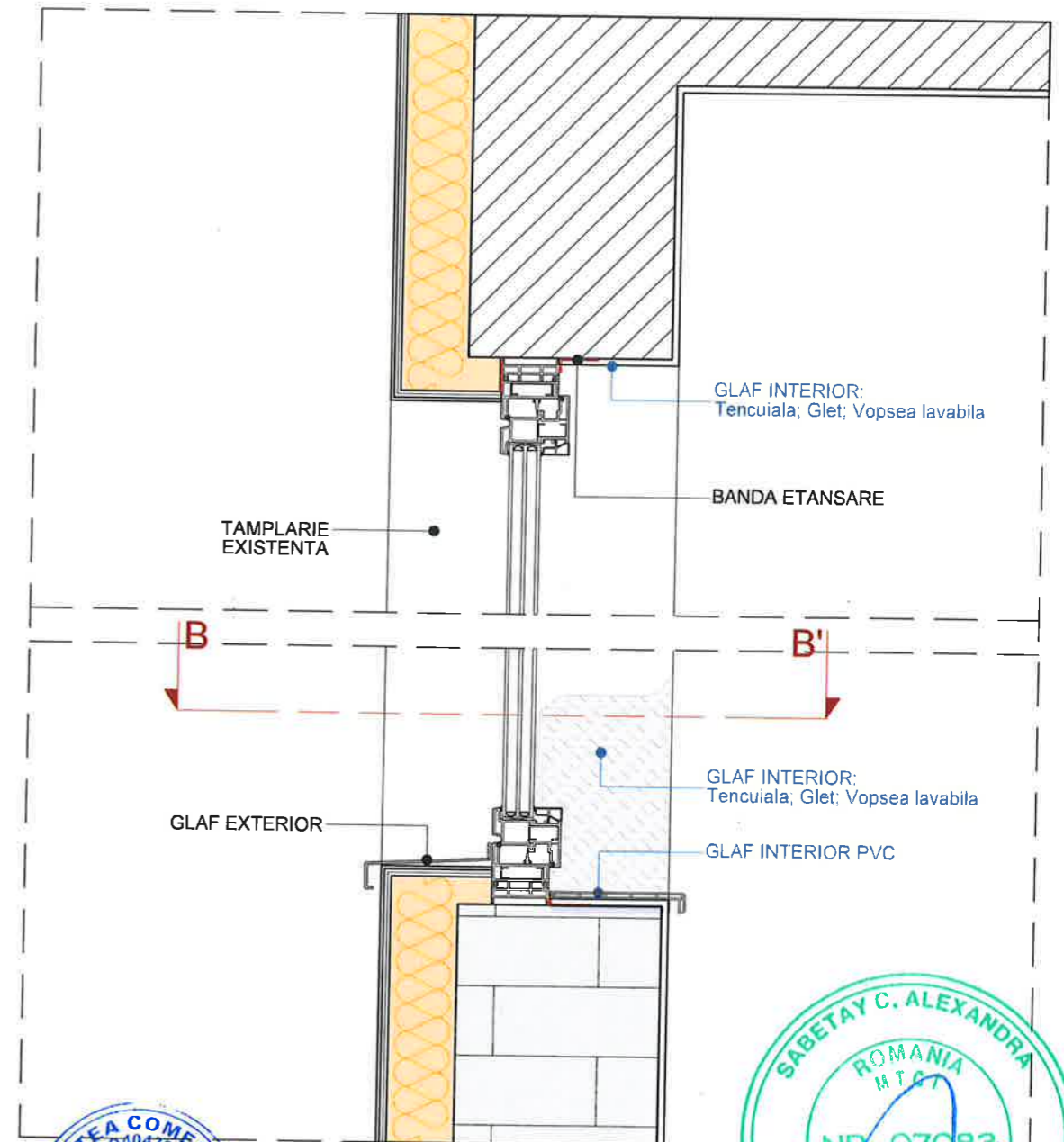

Verificator / Expert	NUME	SEMĂNĂTURA	CERINȚA	REFERAT / EXPERTIZA NR./DATA
 <b>S.C. BAL DESIGN GROUP S.R.L.</b> Sat VALEA LUPULUI, strada LACULUI Nr. 26, IASI Telefon: 0748607305 Email: balgroupdesign@balgroupdesign.com	NUME	SEMĂNĂTURA	REFERAT / EXPERTIZA NR./DATA	Beneficiar: U.A.T. MUNICIPIUL CARACAL
	Arh. Ciprian MIHAILESCU	Arh. Ciprian MIHAILESCU	SCARA 1:10	Proiect nr. 211/2025
SPECIFICAȚIE	NUME	SEMĂNĂTURA	DATA	Titlu proiect: „REABILITAREA, MODERNIZAREA ȘI ECHIPAREA AMBULATORIULUI DE SPECIALITATE DIN CADRUL SPITALULUI MUNICIPAL CARACAL” - REST DE EXECUTAT
SEF PROIECT	Arh. Ciprian MIHAILESCU	Arh. Ciprian MIHAILESCU	DATA 2025	Faza: P.T.H. D.E.
PROIECTAT	Arh. stag. Bogdan CERNESCU	Arh. stag. Bogdan CERNESCU	DATA 2025	Amplasament: Strada Plevnei Nr. 36, Municipiul CARACAL, Județul OLT
DESENAT	Arh. stag. Bogdan CERNESCU	Arh. stag. Bogdan CERNESCU	DATA 2025	Titlu planșă: <b>DETALIU MONTAJ GLAFURI: SECȚIUNE</b>
				Planșa nr. <b>D.01</b>

# DETALIU TAVAN FALS CASETAT

SCARA 1:10

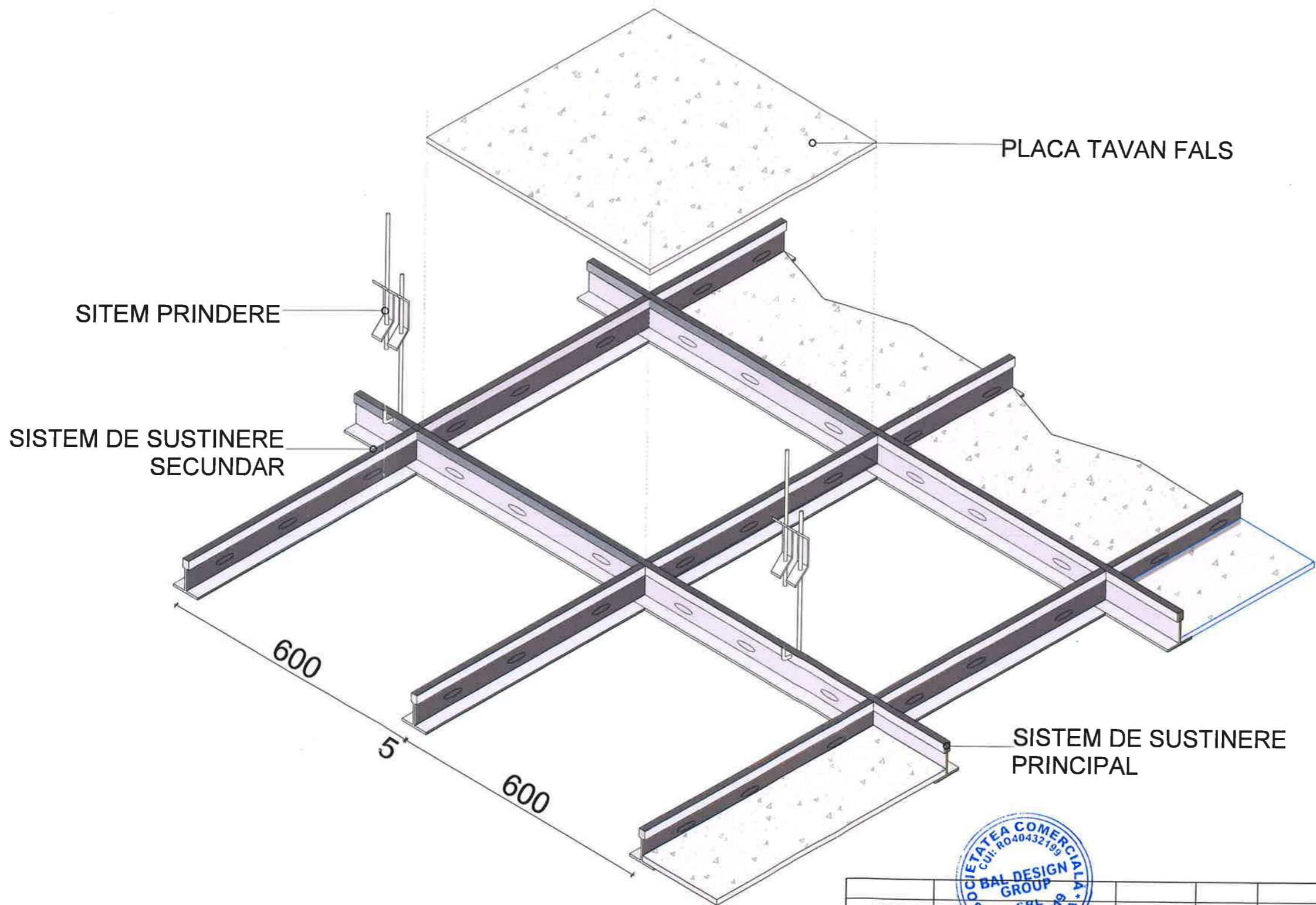

Verificator / Expert	NUME	SEMNĂTURA	CERINȚA	REFERAT / EXPERTIZA NR./DATA
	<b>S.C. BAL DESIGN GROUP S.R.L.</b> Sat VALEA LUPULUI, strada LACULUI nr. 26, IASI Telefon: 0748607305 Email: balgroup@balgroup.ro			Beneficiar: <b>U.A.T. MUNICIPIUL CARACAL</b>
SPECIFICAȚIE	NUME	SEMNĂTURA	SCARA	Titlu proiect: <b>„REABILITAREA, MODERNIZAREA ȘI ECHIPAREA AMBULATORIULUI DE SPECIALITATE DIN CADRUL SPITALULUI MUNICIPAL CARACAL” - REST DE EXECUTAT</b>
SEF PROIECT	Arh. Ciprian MIHAILESCU		1:10	Amplasament: Strada Plevnei Nr. 36, Municipiul CARACAL, Județul OLT
PROIECTAT	Arh. Ciprian MIHAILESCU Arh. stag. Bogdan CERNESCU		DATA	Titlu planșă: <b>DETALIU TAVAN CASETAT</b>
DESENAT	Arh. stag. Bogdan CERNESCU		2025	Planșa nr. <b>D.02</b>

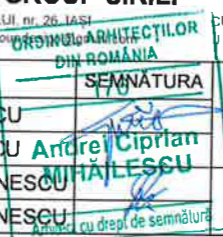

**DETALIU PERETE DIN PLACI GIPS-CARTON,  
PRINSE IN PLANSEU  
SCARA 1:10**

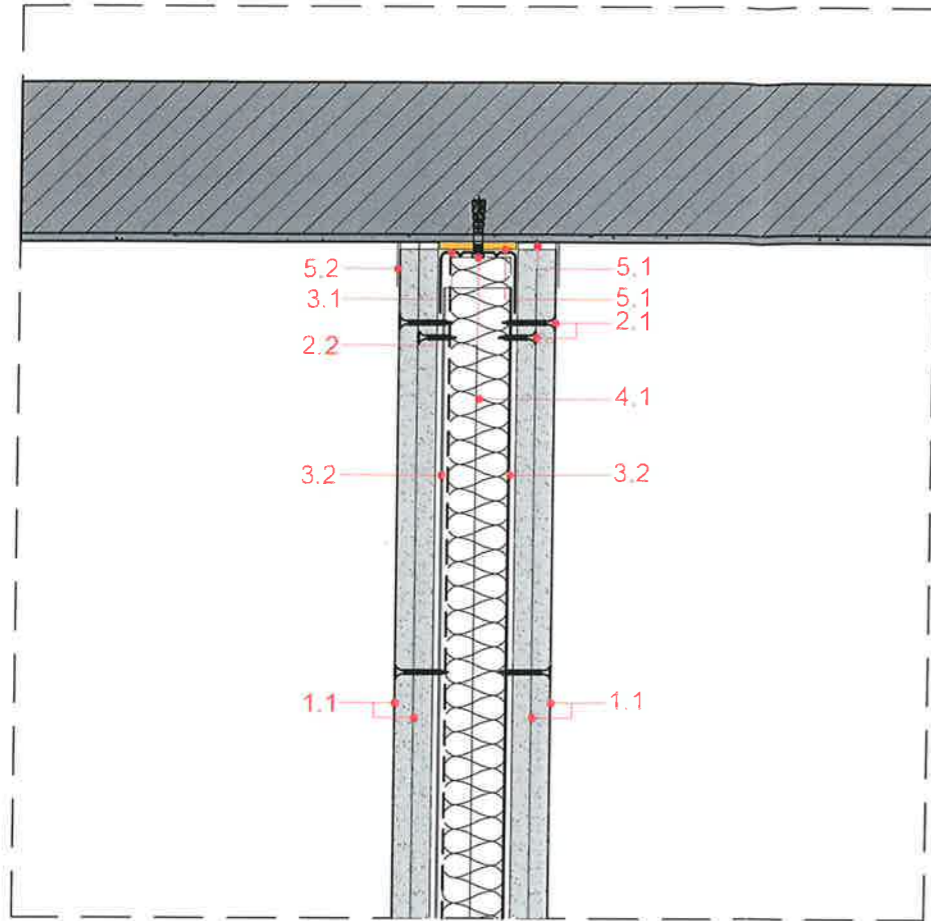

**DETALIU PERETE DIN PLACI GIPS-CARTON,  
PRINS DE PERETE  
SCARA 1:10**

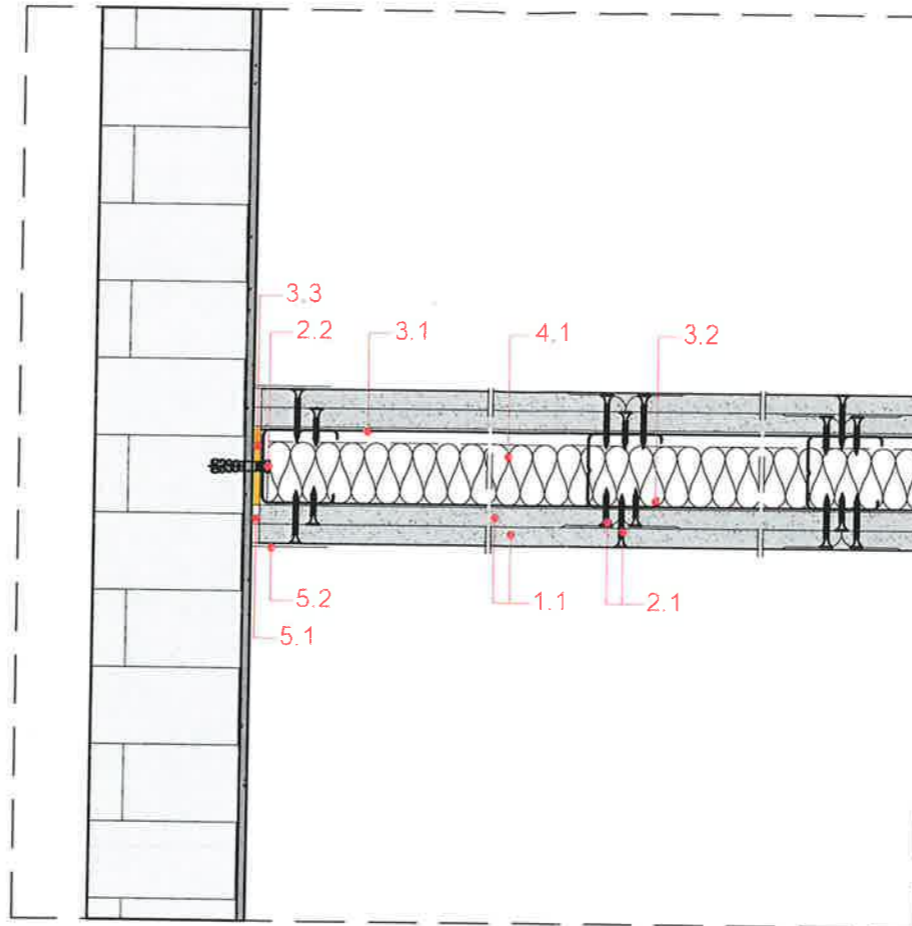

**DETALIU PERETE DIN PLACI GIPS-CARTON,  
PRINSE IN GIPS-CARTON  
SCARA 1:10**

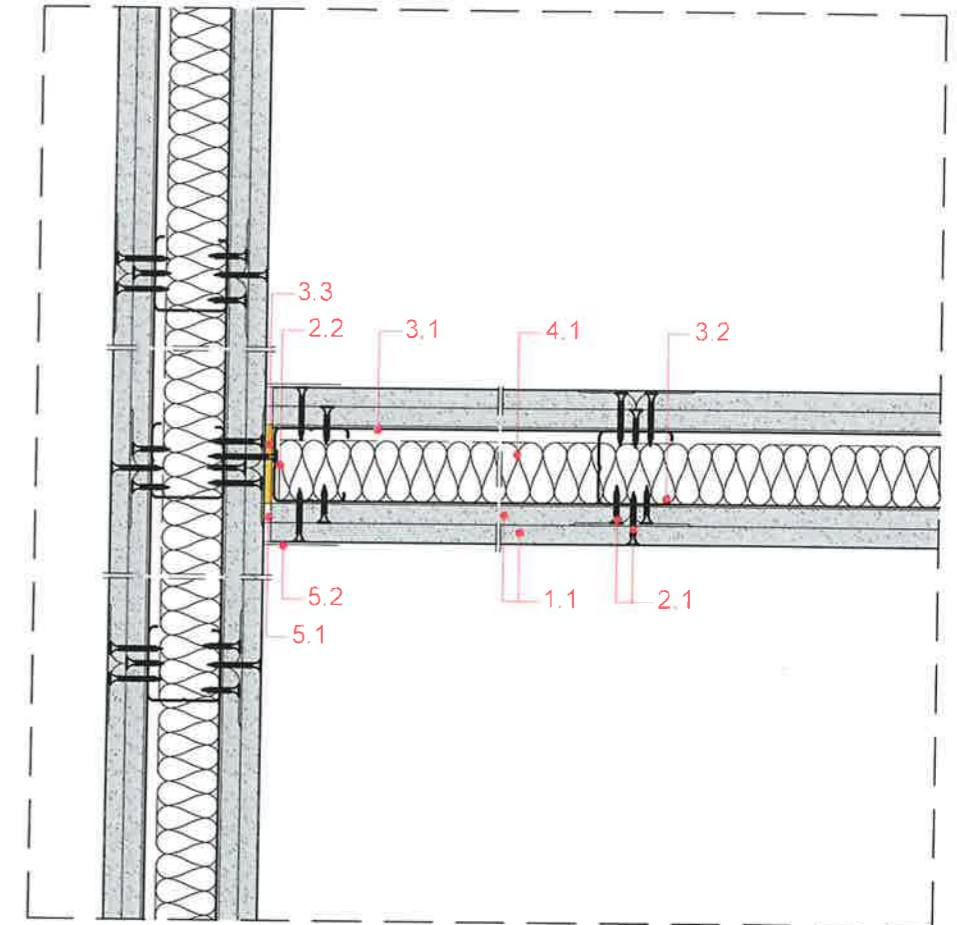

**LEGENDA**

- 1.1 - Placi din gips-carton: Gips-carton, Gips-carton Fonic, placi speciale
- 2.1 - Suruburi autofiletante Gips-carton
- 3.1 - Profil Gips-carton, gofrat
- 3.2 - Profil Gips-carton, gofrat
- 3.3 - Banda etansare Gips-carton
- 4.1 - Izolatie vata minerala
- 5.1 - Chit de rosturi Gips-carton
- 5.2 - Banda de armare Gips-carton

Verificator / Expert	NUME	SEMNAȚURA	CERINȚA	REFERAT / EXPERTIZA NR./DATA
	<b>S.C. BAL DESIGN GROUP S.R.L.</b> Sat VALEA LUPULUI, strada LACULUI, nr. 26, IASI Telefon: 0748607305 Email: balgroupdesign@protonmail.com CUI: 40432199			Beneficiar: <b>U.A.T. MUNICIPIUL CARACAL</b>
	SPECIFICAȚIE NUME SEF PROIECT Arh. Ciprian MIHAILESCU PROIECTAT Arh. Ciprian MIHAILESCU DESENAT Arh. stag. Bogdan CERNESCU			Titlu proiect: „REABILITAREA, MODERNIZAREA ȘI ECHIPAREA AMBULATORIULUI DE SPECIALITATE DIN CADRUL SPITALULUI MUNICIPAL CARACAL” - REST DE EXECUTAT Amplasament: Strada Plevnei Nr. 36, Municipiul CARACAL, Județul OLT
			SCARA 1:10 DATA 2025	Proiect nr. 211/2025 Faza: P.TH. D.E. Planșa nr. D.03

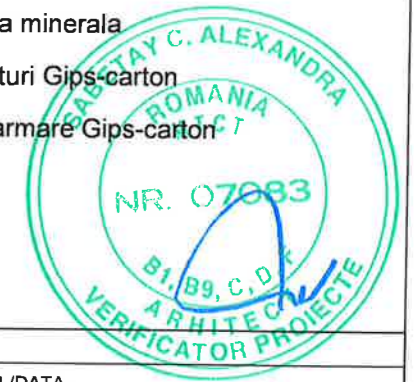

# DETALIU HIDROIZOLATII: GRUPURI SANITARE

## SCARA 1:10

- PERETE SUPTOR
  - TENCUIALA INTERIOARA
  - HIDROIZOLATIE - STRAT 1 - inaltime 50 cm
  - HIDROIZOLATIE - STRAT 2 - inaltime 50 cm
  - STRAT SUPTOR DE ADEZIV FLEXIBIL
  - FINISAJ INTERIOR: PLACI CERAMICE
- STRATURI DE HIDROIZOLATIE PENSULABILA in doua straturi

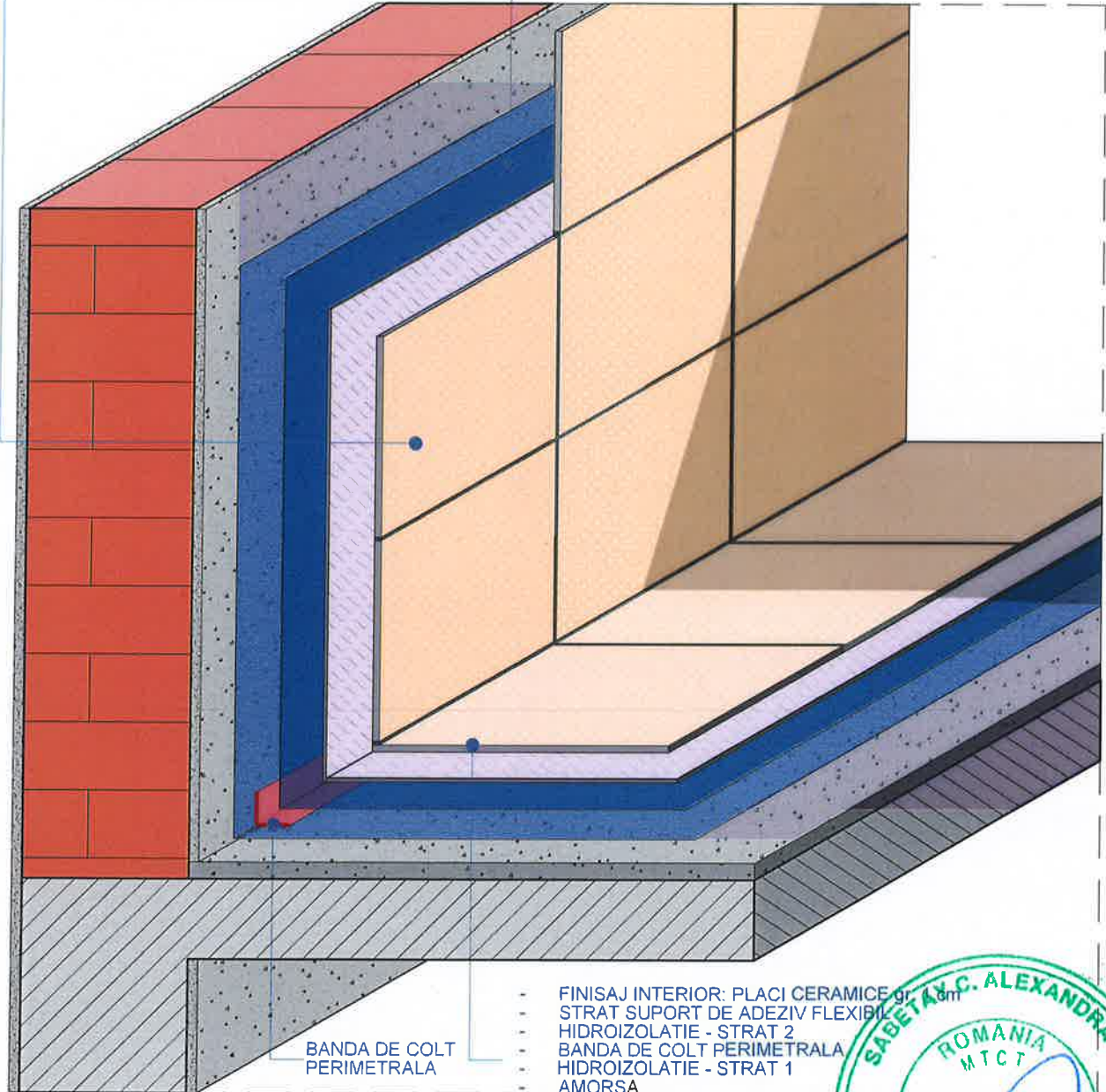

BANDA DE COLT PERIMETRALA

- FINISAJ INTERIOR: PLACI CERAMICE gr. 1-3 cm
- STRAT SUPTOR DE ADEZIV FLEXIBIL
- HIDROIZOLATIE - STRAT 2
- BANDA DE COLT PERIMETRALA
- HIDROIZOLATIE - STRAT 1
- AMORSA
- SAPA DE EGALIZARE DIN CIMENT gr. 3-4 cm
- PLACA DE B.A. existenta



Verficator / Expert	NUME	SEMNATURA	CERINȚA	REFERAT / EXPERTIZA NR./DATA
	<b>S.C. BAL DESIGN GROUP S.R.L.</b> Sat VALEA LUPULUI, strada LACULUI, nr. 26, IASI Telefon: 0748607305 Email: balgroupdesign@gmail.com		CUI 40432199 J 22/189/2019	Beneficiar: <b>U.A.T. MUNICIPIUL CARACAL</b>
SPECIFICAȚIE	NUME	SEMNATURA	SCARA	Titlu proiect: „REABILITAREA, MODERNIZAREA ȘI ECHIPAREA AMBULATORIULUI DE SPECIALITATE DIN CADRUL SPITALULUI MUNICIPAL CARACAL” - REST DE EXECUTAT Amplasament: Strada Plevnei Nr. 36, Municipiul CARACAL, Județul OLT
SEF PROIECT	Arh. Ciprian MIHAILESCU		1:10	Faza: <b>P.TH. D.E.</b>
PROIECTAT	Arh. Ciprian MIHAILESCU		DATA	Titlu planșă: <b>DETALIU HIDROIZOLATII: GRUPURI SANITARE</b>
DESENAT	Arh. stag. Bogdan CERNESCU		2025	Planșă nr. <b>D.04</b>

### DETALIU FIXARE PANOURI SCARA 1:5

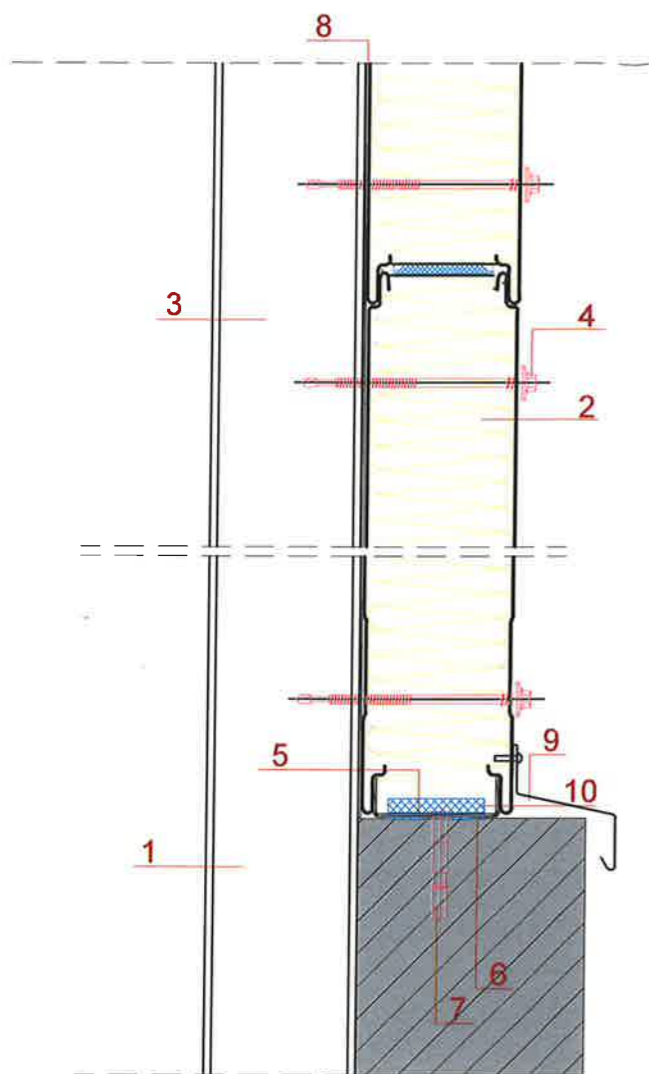

#### LEGENDA

1. Structură suport din beton
2. ISOPER N - panou termoizolant cu prindere normală
3. Structură suport panou termoizolant
4. Șurub fixare panou termoizolant pe structură suport
5. Profil suport panou termoizolant soclu, 01pnh
6. Bandă de etanșare autoadezivă, PU 20x4
7. Diblul pentru fixare zincat pe structură de beton armat
8. Bandă de etanșare autoadezivă PE 20x5
9. Profil picurător soclu, 02pnh
10. Bandă de etanșare autoadezivă PE 50x5

### DETALIU SOCLU SCARA 1:5

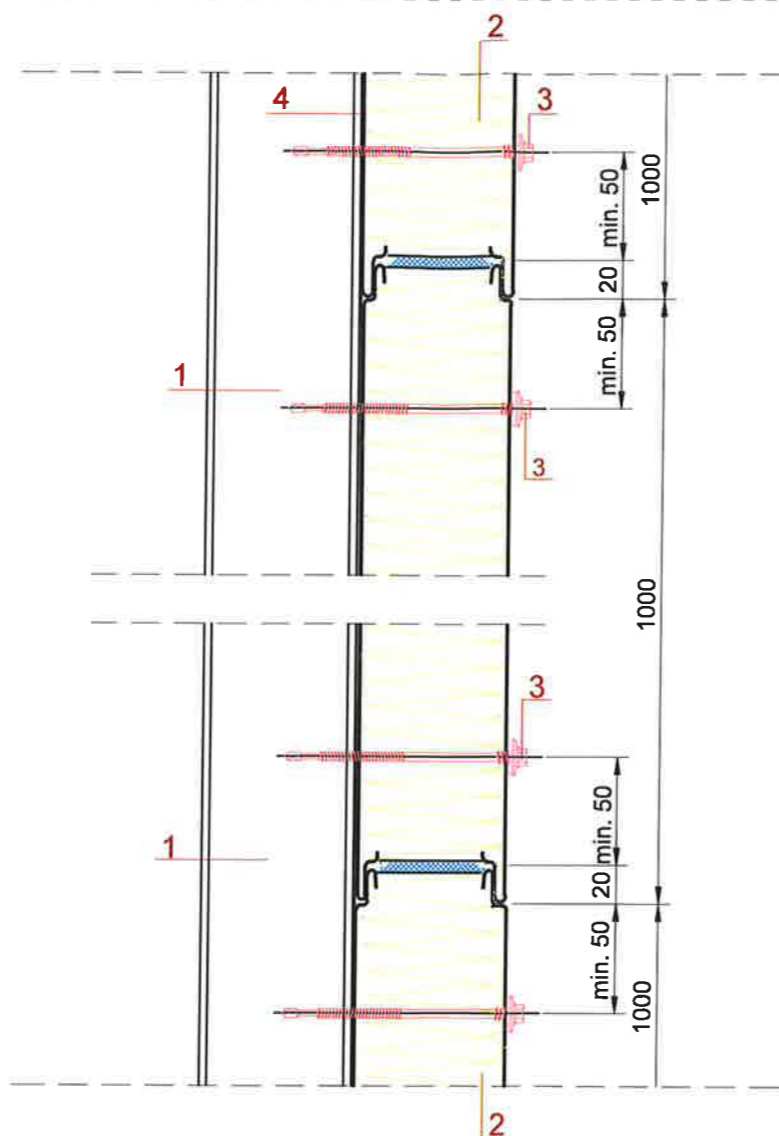

#### LEGENDA

1. Structură suport panou termoizolant
2. ISOPER N - panou termoizolant perete cu prindere normală (vizibilă)
3. Șurub fixare panou termoizolant pe structură suport
4. Bandă de etanșare autoadezivă PE20x5

### DETALIU COLT EXTERIOR SCARA 1:5

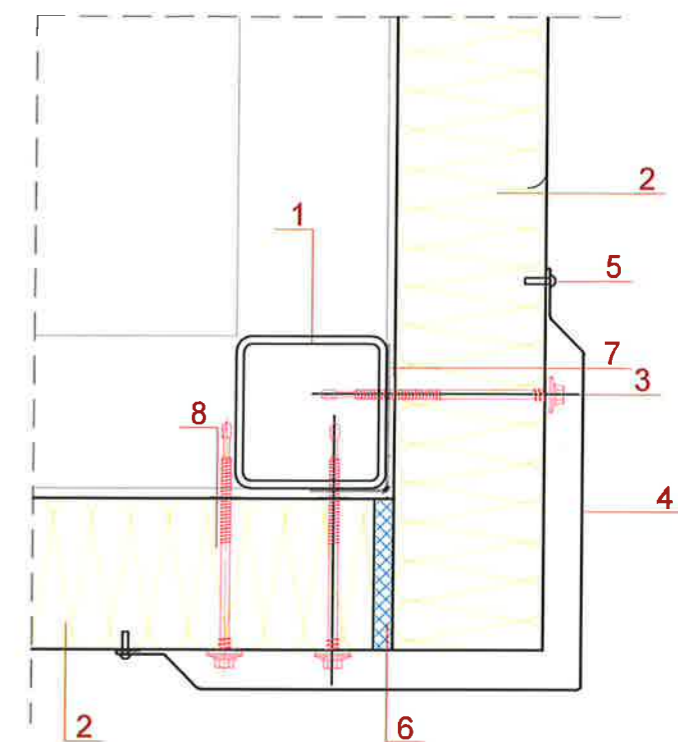

#### LEGENDA

1. Structură suport panou termoizolant (structură metalică)
2. ISOPER N - panou termoizolant cu prindere normală
3. Șurub fixare panou termoizolant pe structura suport
4. Profil mascare colt exterior panouri termoizolante, 08pnh
5. Șurub fixare profil de mascare / popnit (~ 300 mm)
6. Spumă poliuretanică
7. Profil suport colț exterior panouri termoizolante, 09pnh
8. Bandă de etanșare autoadezivă - PE20x5

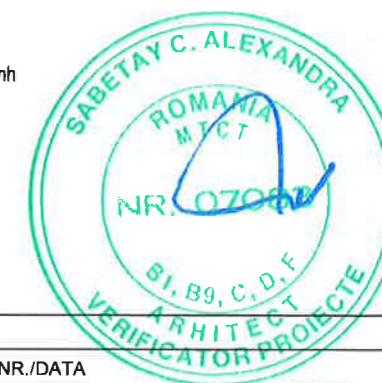

Verificator / Expert	NUME	SEMNĂTURA	CERINȚA	REFERAT / EXPERTIZA NR./DATA
<b>S.C. BAL DESIGN GROUP S.R.L.</b> Sat VALEA LUPULUI, strada LACULUI, nr. 26, IASI Telefon: 0748607305 Email: balgroupdesign@protonmail.com CUI: 40432199				Beneficiar: <b>U.A.T. MUNICIPIUL CARACAL</b>
PROIECTAT	Arh. Ciprian MIHAILESCU	ORDINUL ARHITECTILOR ROMANIA SEMNĂTURA 170 Andrei Ciprian MIHAILESCU Arhitect cu drept de semnătură	SCARA 1:5	Titlu proiect: „REABILITAREA, MODERNIZAREA ȘI ECHIPAREA AMBULATORIULUI DE SPECIALITATE DIN CADRUL SPITALULUI MUNICIPAL CARACAL” - REST DE EXECUTAT Amplasament: Strada Plevnei Nr. 36, Municipiul CARACAL, Județul OLT
DESENAT	Arh. stag. Bogdan CERNESCU			DATA 2025
				Proiect nr. 211/2025
				Faza: P.TH. D.E.
				Planșa nr. D.05