

Plan de ansamblu

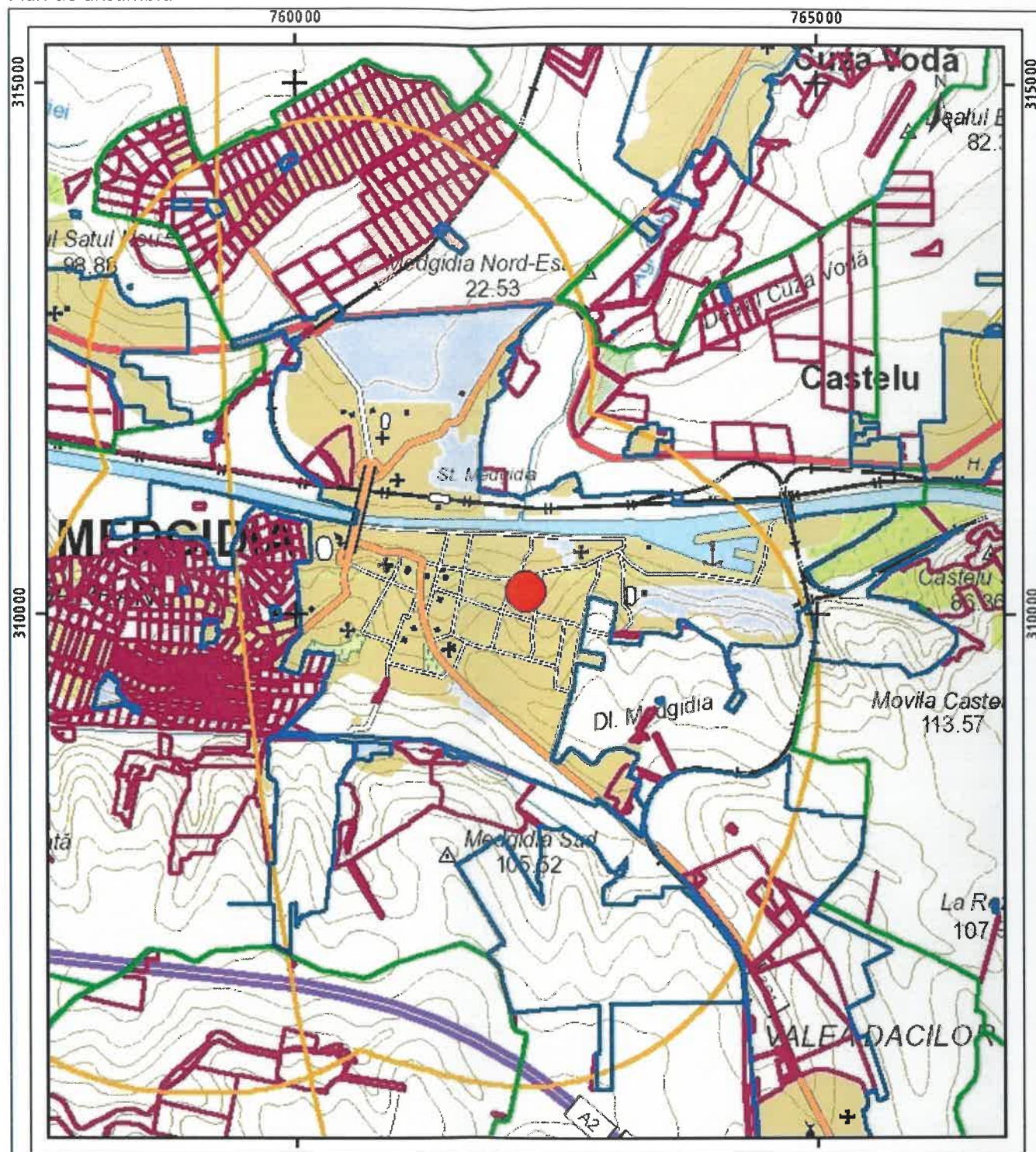

Legenda

- Intravilan
- Legea 17
- Legea 165

0 625 1.250 2.500 metri

Sistem de proiectie Stereo 70

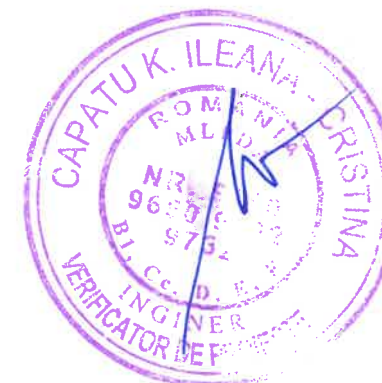
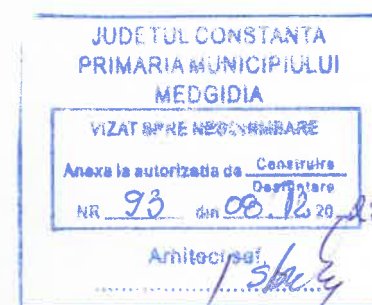

Proiectant de SPECIALITATE:
SPECIALTY DESIGNER:

ȘTEFAN ȚIPLEA
BIROU INDIVIDUAL DE ARHITECTURĂ
municipiul Iași, str.
Prof. Haralambie
Vasiliu, nr. 11
website: stad.studio
C.I.F. 38071661
Inregistrare OAR Iași
19/10.07.2017



S.C. ASKBA S.R.L.
municipiul Iași, șos.
Națională nr. 46A, bl.
D6, sc. A, ap. 2
Tel: +40 0754 375 249
C.U.I. 36146776
J22/1327/2016

Proiectant GENERAL:
SPECIALTY DESIGNER:

GEOSRUC
BIROU DE PROIECTARE CIVILĂ ȘI GEOTECNICĂ

S.C. GEOSTRUC S.R.L. Iași, Șos. Arcu, nr. 71
Cod Unic de Înregistrare: RO 34389761
Nr. Registrul Comerțului: J22/683/2015
Tel.: +40 748 141 118
Email: office@geostruc.ro

Calitatea Discipline	Nume Name	Semnături Signatures	Cerința Exigence	REFERAT Nr. / DATA REPORT No. / DATE	Nivel de stabilitate la incendiu - P140/99 Fire resistance class	II
Verificator Verifier				...	Clasa de importanță - P100-1/2013 Importance class	II
Expert Expert				...	Categoria de importanță - H.G. 766/1997 Importance category	C
Denumirea proiect Project name	CONSOLIDAREA, MODERNIZAREA ȘI CREȘTEREA EFICIENȚEI ENERGETICE A UNITĂȚII DE ÎNVĂȚĂMÂNT - ȘCOALA GIMNAZIALĂ "MIHAIL SADOVEANU" DIN MUNICIPIUL MEDGIDIA, JUDEȚUL CONSTANȚA				Amplasament Location	jud. Constanța, mun. Medgidia, str. Siretului, nr. 94 - actualmente nr. 49
Beneficiar Beneficiary	Școala Gimnazială Mihail Sadoveanu / UAT Municipiul Medgidia				Revizia nr. Revision no.	Proiect nr. Project no. 415/2025
Specialitatea Discipline	Arhitectură	Semnături Signatures	Data Date	22 dd -- ll mm 09 aa yy 25	Proiect nr. intern. Project no. internal	87/2025
Manager proiect Project manager	Ing. Niculi Bogdan-Alin		Faza Design phase	D.T.A.C.	Planșa nr. Drawing no.	A.01
Șef proiect specialitate Project manager	Arh. Țiplea Ștefan					
Relevat / Desenat Surveyed by / Draw by	Arh. Țiplea Ștefan					
Relevat / Desenat Surveyed by / Draw by	Arh. Barbu Mircea-Andrei					

EXISTENT
PLAN DE ÎNCADRARE ÎN ZONĂ. PLAN
ANSAMBLU

Teren: 2.509 mp
Teren: Intravilan
Categorie de folosinta(mp): Curti Constructii 2509mp
Plan detaliu

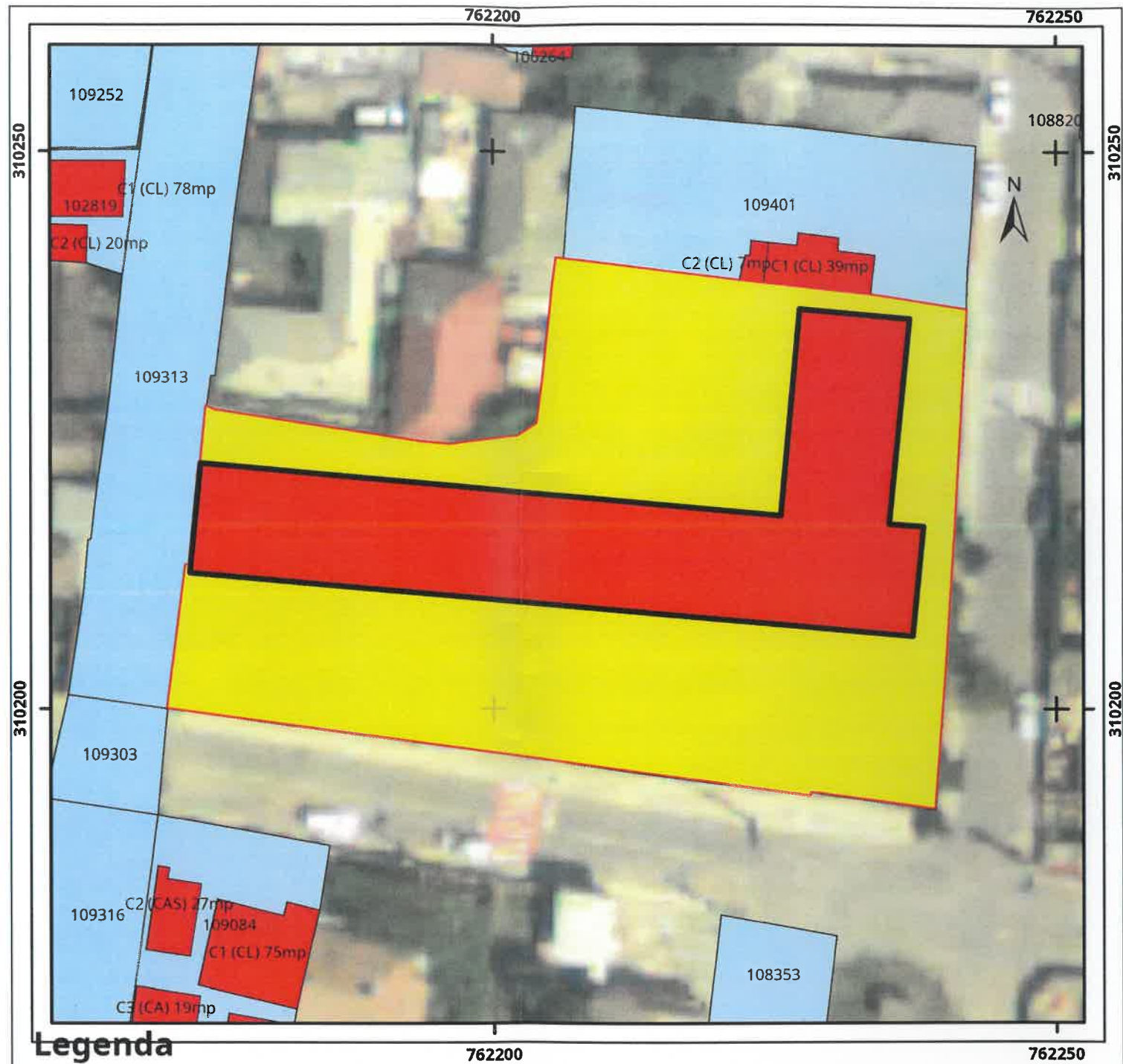

Legenda

- Intravilan
- Legea 17
- Legea 165

- amplasament studiat
- construcții existente pe amplasament

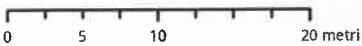

Sistem de proiectie Stereo 70



Proiectant de SPECIALITATE
SPECIALTY DESIGNER:
Ștefan Țiplea
municipiul Iași, str. Prof. Haralambie Vasiliu, nr. 11
website: stad.studio
C.I.F. 38071651
Inregistrare OAR Iași 190/10.07.2017

S.C. ASKBA S.R.L.
municipiul Iași, șos. Națională nr. 46A, bl. D5, sc. A, ap. 2
Tel: +40 754 375 249
C.U.I. 36146776
J22/1327/2016

Proiectant GENERAL:
SPECIALTY DESIGNER:
S.C. GEOSRUCT S.R.L. Iași, Șos. Arcu, nr. 71
Cod Unic de Inregistrare: RO 9430761
In Registrul Comerțului: J22/683/2015
Tel: +40 744 147 118
Email: office@geosruct.ro

Calitatea Discipline	Nume Name	Semnături Signatures	Carinta Exigence	REFERAT Nr. / DATA REPORT No. / DATE	Nivel de stabilitate la incendiu - P118/99 Fire resistance class	II
Verificator Verifier				...	Clasa de importanta - P100-1/2013 Importance class	II
Expert Expert				...	Categoria de importanta - H.G. 766/1997 Importance category	C
Denumire proiect Project name	CONSOLIDAREA, MODERNIZAREA ȘI CREȘTEREA EFICIENȚEI ENERGETICE A UNITĂȚII DE ÎNVĂȚĂMÂNT - ȘCOALA GIMNAZIALĂ "MIHAIL SADOVEANU" DIN MUNICIPIUL MEDGIDIA, JUDEȚUL CONSTANȚA				Amplasament Location	jud. Constanța, mun. Medgidia, str. Siretului, nr. 94 - actualmente nr. 49
Beneficiar Beneficiary	Școala Gimnazială Mihail Sadoveanu / UAT Municipiul Medgidia				Revizia nr. Revision no.	Proiect nr. Project no. 415/2025
Specialitatea Discipline	Arhitectură	Semnături Signatures	Data Date	xx dd .. mm aa yy 09 25	Proiect nr. intern. Project no. internal	87/2025
Manager proiect Project manager	Ing. Niculi Bogdan-Alin		Faza Design phase	D.T.A.C.	Planșă nr. Drawing no.	A.02
Șef proiect specialitate Project manager	Arh. Țiplea Ștefan					
Relevat / Desenat Surveyed by / Draw by	Arh. Țiplea Ștefan					
Relevat / Desenat Surveyed by / Draw by	Arh. Barbu Mircea-Andrei					
			Scara Scale	1:500	EXISTENT PLAN DE ÎNCADRARE ÎN ZONĂ. PLAN DETALIU	



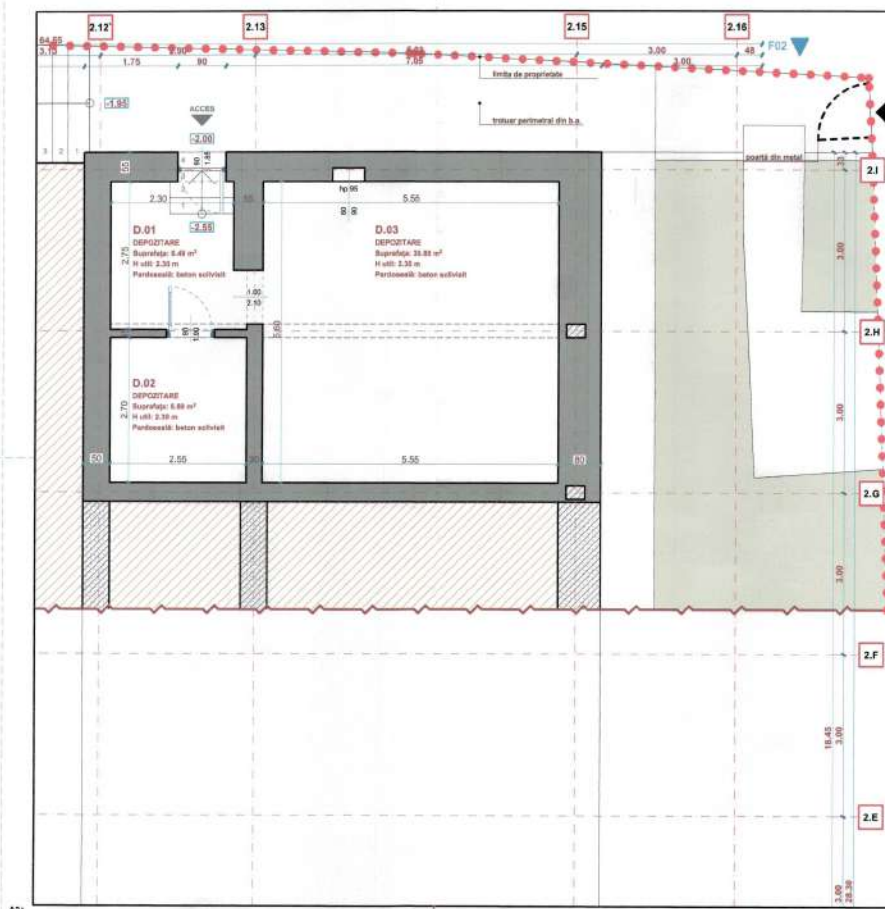

LEGENDĂ FUNCȚIUNI						
INDICATIV	DENUMIRE ÎNCĂPERE	FINISAJ PARDOSEALĂ	ÎNĂLȚIME LIBERĂ	SUPRAFAȚĂ UTILĂ	VOLUM	
Plan detaliat						
D.01	DEPOZITARE	beton acoperit	2,30	6,49	14,92	
D.02	DEPOZITARE	beton acoperit	2,30	6,89	15,84	
D.03	DEPOZITARE	beton acoperit	2,30	30,40	70,85	
				44,18 m²	101,60 m³	

00-16-87
15667

STEFAN TIPLEA
PROIECTANT

STEFAN TIPLEA
PROIECTANT

NOTA PRIVIND PROIECTUL:

1. Cărua s.0.0 (absolută) din proiectul propus este identică cu cărua s.0.0 (absolută) registrată în situația existentă (cei parosede de la parosede de accese în clădire). Totuși, costul celui din nivel sunt exprimate raportat la cota s.0.0.

2. Cărua zona de confort (inclusiv zona destinată organizației de șantier) va fi îngrădită prin îngrădirea tuturor a execuției prin grila constructivă în conformitate cu reglementările legislative în vigoare.

3. Toată suprafața exterieară nenumărată prin proiectul și stătea de lucrările de execuție vor fi aduse la starea inițială prin grila constructivă.

4. În cazul în care beneficiarul execută lucrări de construire în baza documentației în baza D.T.A.C., sau nu respectă proiectul tehnic detaliat de execuție, proiectanta ca executor de proiect răspunde asupra activității lucrărilor.

NOTE OBLIGATORII PENTRU EXECUTANT:

1. Constructorul este obligat să verifice toate documentația tehnică a proiectului pe șantier înainte de procurarea materialelor și începerea execuției pentru toate categoriile de lucrări.

2. Nu este admisivă plășă în partea deosebită a proiectului va fi înmădat sesizată proiectantului. În scris, în vederea soluționării.

3. Nu pot fi aplicate modificări de orice natură soluțiilor cuprinse în proiectațiile privind calitatea și compoziția materialelor sau altele fără acceptul proiectantului. În cazul realizării modificărilor sau menționează fără acceptul proiectantului, proiectantul este exonerat de orice responsabilitate privind respectarea modurilor, inclusiv consecințele generate de acestea.

4. Prezentul planșă se vor corela cu planșele de la specialitățile arhitectură, rezistență și instalații.

5. Am să măltur pe proiect.

LEGENDA REPREZENTARE GRAFICĂ ELEMENTE CONSTRUCTIVE:

[illegible]

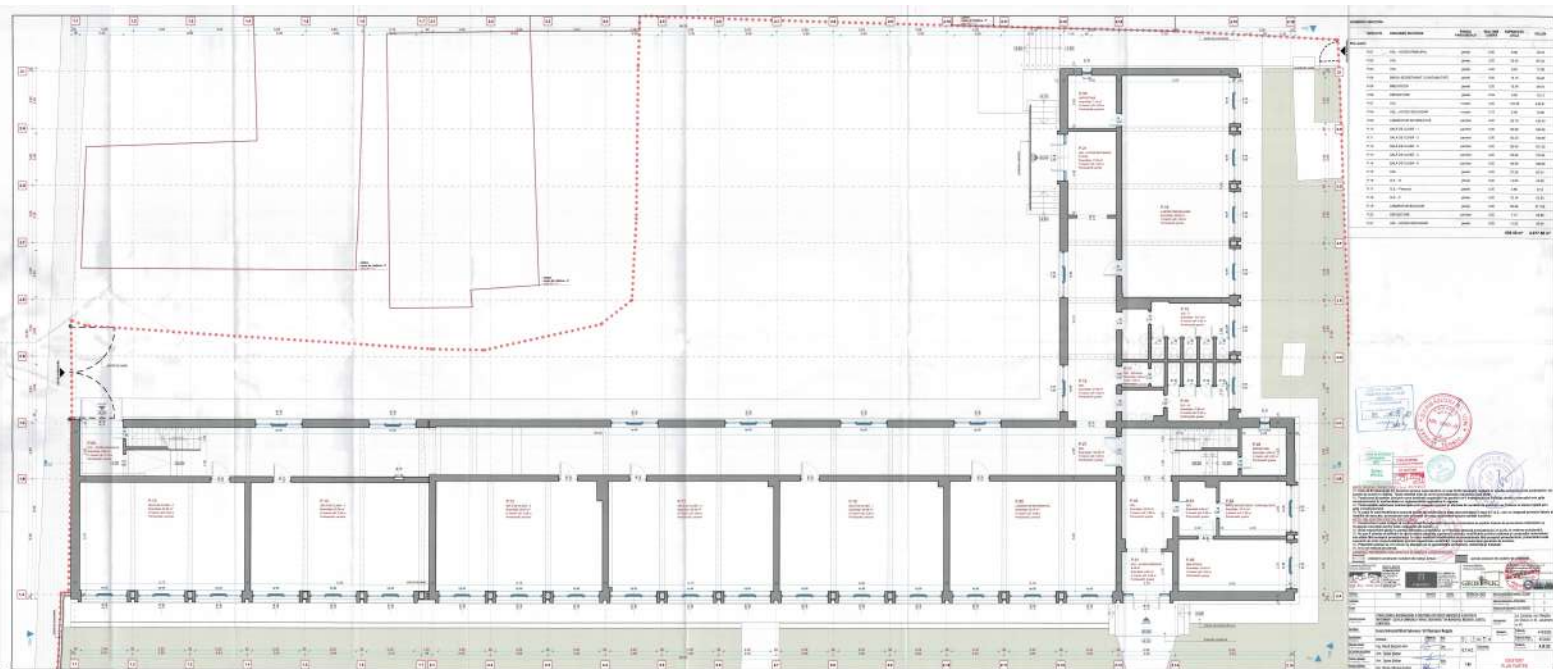

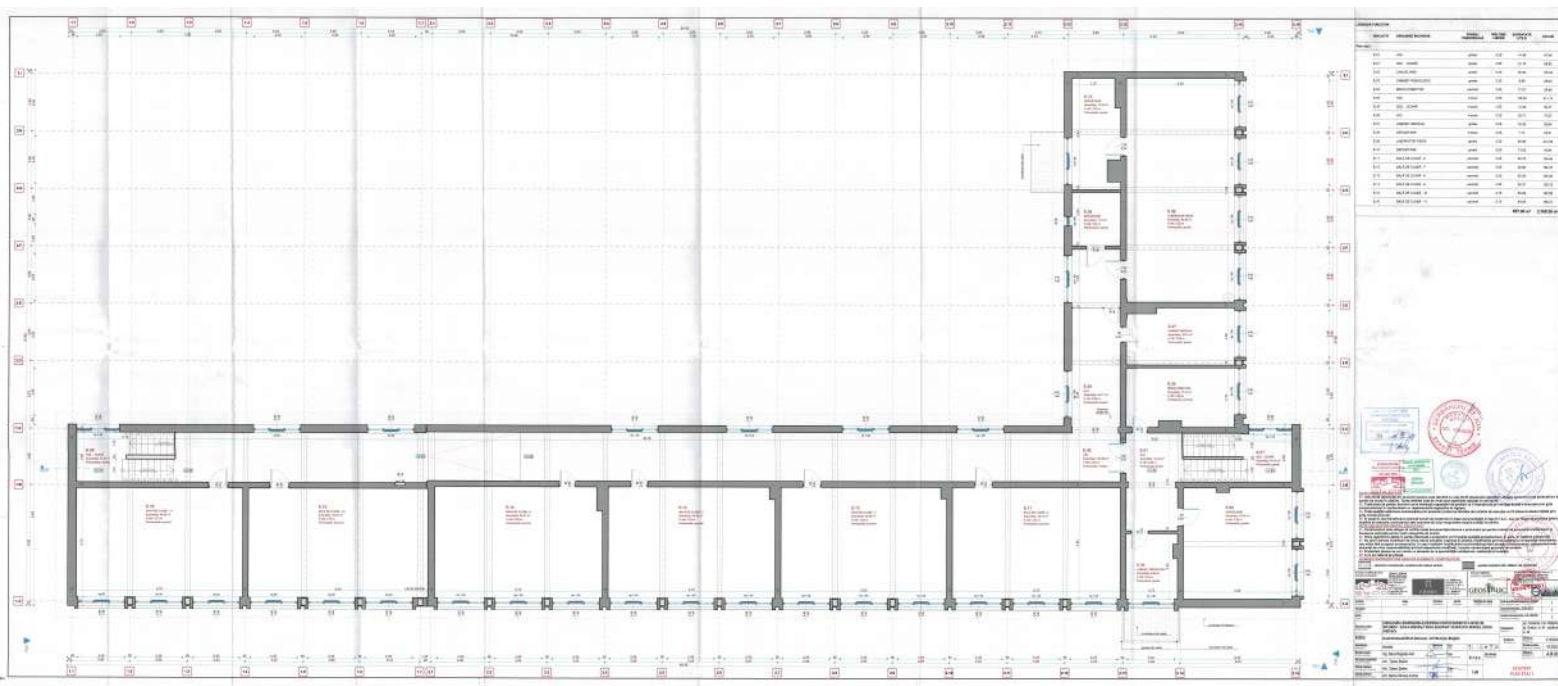

Legend			
Symbol	Description	Symbol	Description
[Symbol]	Room 101	[Symbol]	Room 201
[Symbol]	Room 102	[Symbol]	Room 202
[Symbol]	Room 103	[Symbol]	Room 203
[Symbol]	Room 104	[Symbol]	Room 204
[Symbol]	Room 105	[Symbol]	Room 205
[Symbol]	Room 106	[Symbol]	Room 206
[Symbol]	Room 107	[Symbol]	Room 207
[Symbol]	Room 108	[Symbol]	Room 208
[Symbol]	Room 109	[Symbol]	Room 209
[Symbol]	Room 110	[Symbol]	Room 210
[Symbol]	Room 201	[Symbol]	Room 202
[Symbol]	Room 203	[Symbol]	Room 204
[Symbol]	Room 205	[Symbol]	Room 206
[Symbol]	Room 207	[Symbol]	Room 208
[Symbol]	Room 209	[Symbol]	Room 210
[Symbol]	Room 211	[Symbol]	Room 212
[Symbol]	Room 213	[Symbol]	Room 214
[Symbol]	Room 215	[Symbol]	Room 216
[Symbol]	Room 217	[Symbol]	Room 218
[Symbol]	Room 219	[Symbol]	Room 220
[Symbol]	Room 221	[Symbol]	Room 222
[Symbol]	Room 223	[Symbol]	Room 224
[Symbol]	Room 225	[Symbol]	Room 226
[Symbol]	Room 227	[Symbol]	Room 228
[Symbol]	Room 229	[Symbol]	Room 230
[Symbol]	Room 231	[Symbol]	Room 232
[Symbol]	Room 233	[Symbol]	Room 234
[Symbol]	Room 235	[Symbol]	Room 236
[Symbol]	Room 237	[Symbol]	Room 238
[Symbol]	Room 239	[Symbol]	Room 240
[Symbol]	Room 241	[Symbol]	Room 242
[Symbol]	Room 243	[Symbol]	Room 244
[Symbol]	Room 245	[Symbol]	Room 246
[Symbol]	Room 247	[Symbol]	Room 248
[Symbol]	Room 249	[Symbol]	Room 250
[Symbol]	Room 251	[Symbol]	Room 252
[Symbol]	Room 253	[Symbol]	Room 254
[Symbol]	Room 255	[Symbol]	Room 256
[Symbol]	Room 257	[Symbol]	Room 258
[Symbol]	Room 259	[Symbol]	Room 260
[Symbol]	Room 261	[Symbol]	Room 262
[Symbol]	Room 263	[Symbol]	Room 264
[Symbol]	Room 265	[Symbol]	Room 266
[Symbol]	Room 267	[Symbol]	Room 268
[Symbol]	Room 269	[Symbol]	Room 270
[Symbol]	Room 271	[Symbol]	Room 272
[Symbol]	Room 273	[Symbol]	Room 274
[Symbol]	Room 275	[Symbol]	Room 276
[Symbol]	Room 277	[Symbol]	Room 278
[Symbol]	Room 279	[Symbol]	Room 280
[Symbol]	Room 281	[Symbol]	Room 282
[Symbol]	Room 283	[Symbol]	Room 284
[Symbol]	Room 285	[Symbol]	Room 286
[Symbol]	Room 287	[Symbol]	Room 288
[Symbol]	Room 289	[Symbol]	Room 290
[Symbol]	Room 291	[Symbol]	Room 292
[Symbol]	Room 293	[Symbol]	Room 294
[Symbol]	Room 295	[Symbol]	Room 296
[Symbol]	Room 297	[Symbol]	Room 298
[Symbol]	Room 299	[Symbol]	Room 300
[Symbol]	Room 301	[Symbol]	Room 302
[Symbol]	Room 303	[Symbol]	Room 304
[Symbol]	Room 305	[Symbol]	Room 306
[Symbol]	Room 307	[Symbol]	Room 308
[Symbol]	Room 309	[Symbol]	Room 310
[Symbol]	Room 311	[Symbol]	Room 312
[Symbol]	Room 313	[Symbol]	Room 314
[Symbol]	Room 315	[Symbol]	Room 316
[Symbol]	Room 317	[Symbol]	Room 318
[Symbol]	Room 319	[Symbol]	Room 320
[Symbol]	Room 321	[Symbol]	Room 322
[Symbol]	Room 323	[Symbol]	Room 324
[Symbol]	Room 325	[Symbol]	Room 326
[Symbol]	Room 327	[Symbol]	Room 328
[Symbol]	Room 329	[Symbol]	Room 330
[Symbol]	Room 331	[Symbol]	Room 332
[Symbol]	Room 333	[Symbol]	Room 334
[Symbol]	Room 335	[Symbol]	Room 336
[Symbol]	Room 337	[Symbol]	Room 338
[Symbol]	Room 339	[Symbol]	Room 340
[Symbol]	Room 341	[Symbol]	Room 342
[Symbol]	Room 343	[Symbol]	Room 344
[Symbol]	Room 345	[Symbol]	Room 346
[Symbol]	Room 347	[Symbol]	Room 348
[Symbol]	Room 349	[Symbol]	Room 350
[Symbol]	Room 351	[Symbol]	Room 352
[Symbol]	Room 353	[Symbol]	Room 354
[Symbol]	Room 355	[Symbol]	Room 356
[Symbol]	Room 357	[Symbol]	Room 358
[Symbol]	Room 359	[Symbol]	Room 360
[Symbol]	Room 361	[Symbol]	Room 362
[Symbol]	Room 363	[Symbol]	Room 364
[Symbol]	Room 365	[Symbol]	Room 366
[Symbol]	Room 367	[Symbol]	Room 368
[Symbol]	Room 369	[Symbol]	Room 370
[Symbol]	Room 371	[Symbol]	Room 372
[Symbol]	Room 373	[Symbol]	Room 374
[Symbol]	Room 375	[Symbol]	Room 376
[Symbol]	Room 377	[Symbol]	Room 378
[Symbol]	Room 379	[Symbol]	Room 380
[Symbol]	Room 381	[Symbol]	Room 382
[Symbol]	Room 383	[Symbol]	Room 384
[Symbol]	Room 385	[Symbol]	Room 386
[Symbol]	Room 387	[Symbol]	Room 388
[Symbol]	Room 389	[Symbol]	Room 390
[Symbol]	Room 391	[Symbol]	Room 392
[Symbol]	Room 393	[Symbol]	Room 394
[Symbol]	Room 395	[Symbol]	Room 396
[Symbol]	Room 397	[Symbol]	Room 398
[Symbol]	Room 399	[Symbol]	Room 400
[Symbol]	Room 401	[Symbol]	Room 402
[Symbol]	Room 403	[Symbol]	Room 404
[Symbol]	Room 405	[Symbol]	Room 406
[Symbol]	Room 407	[Symbol]	Room 408
[Symbol]	Room 409	[Symbol]	Room 410
[Symbol]	Room 411	[Symbol]	Room 412
[Symbol]	Room 413	[Symbol]	Room 414
[Symbol]	Room 415	[Symbol]	Room 416
[Symbol]	Room 417	[Symbol]	Room 418
[Symbol]	Room 419	[Symbol]	Room 420
[Symbol]	Room 421	[Symbol]	Room 422
[Symbol]	Room 423	[Symbol]	Room 424
[Symbol]	Room 425	[Symbol]	Room 426
[Symbol]	Room 427	[Symbol]	Room 428
[Symbol]	Room 429	[Symbol]	Room 430
[Symbol]	Room 431	[Symbol]	Room 432
[Symbol]	Room 433	[Symbol]	Room 434
[Symbol]	Room 435	[Symbol]	Room 436
[Symbol]	Room 437	[Symbol]	Room 438
[Symbol]	Room 439	[Symbol]	Room 440
[Symbol]	Room 441	[Symbol]	Room 442
[Symbol]	Room 443	[Symbol]	Room 444
[Symbol]	Room 445	[Symbol]	Room 446
[Symbol]	Room 447	[Symbol]	Room 448
[Symbol]	Room 449	[Symbol]	Room 450
[Symbol]	Room 451	[Symbol]	Room 452
[Symbol]	Room 453	[Symbol]	Room 454
[Symbol]	Room 455	[Symbol]	Room 456
[Symbol]	Room 457	[Symbol]	Room 458
[Symbol]	Room 459	[Symbol]	Room 460
[Symbol]	Room 461	[Symbol]	Room 462
[Symbol]	Room 463	[Symbol]	Room 464
[Symbol]	Room 465	[Symbol]	Room 466
[Symbol]	Room 467	[Symbol]	Room 468
[Symbol]	Room 469	[Symbol]	Room 470
[Symbol]	Room 471	[Symbol]	Room 472
[Symbol]	Room 473	[Symbol]	Room 474
[Symbol]	Room 475	[Symbol]	Room 476
[Symbol]	Room 477	[Symbol]	Room 478
[Symbol]	Room 479	[Symbol]	Room 480
[Symbol]	Room 481	[Symbol]	Room 482
[Symbol]	Room 483	[Symbol]	Room 484
[Symbol]	Room 485	[Symbol]	Room 486
[Symbol]	Room 487	[Symbol]	Room 488
[Symbol]	Room 489	[Symbol]	Room 490
[Symbol]	Room 491	[Symbol]	Room 492
[Symbol]	Room 493	[Symbol]	Room 494
[Symbol]	Room 495	[Symbol]	Room 496
[Symbol]	Room 497	[Symbol]	Room 498
[Symbol]	Room 499	[Symbol]	Room 500

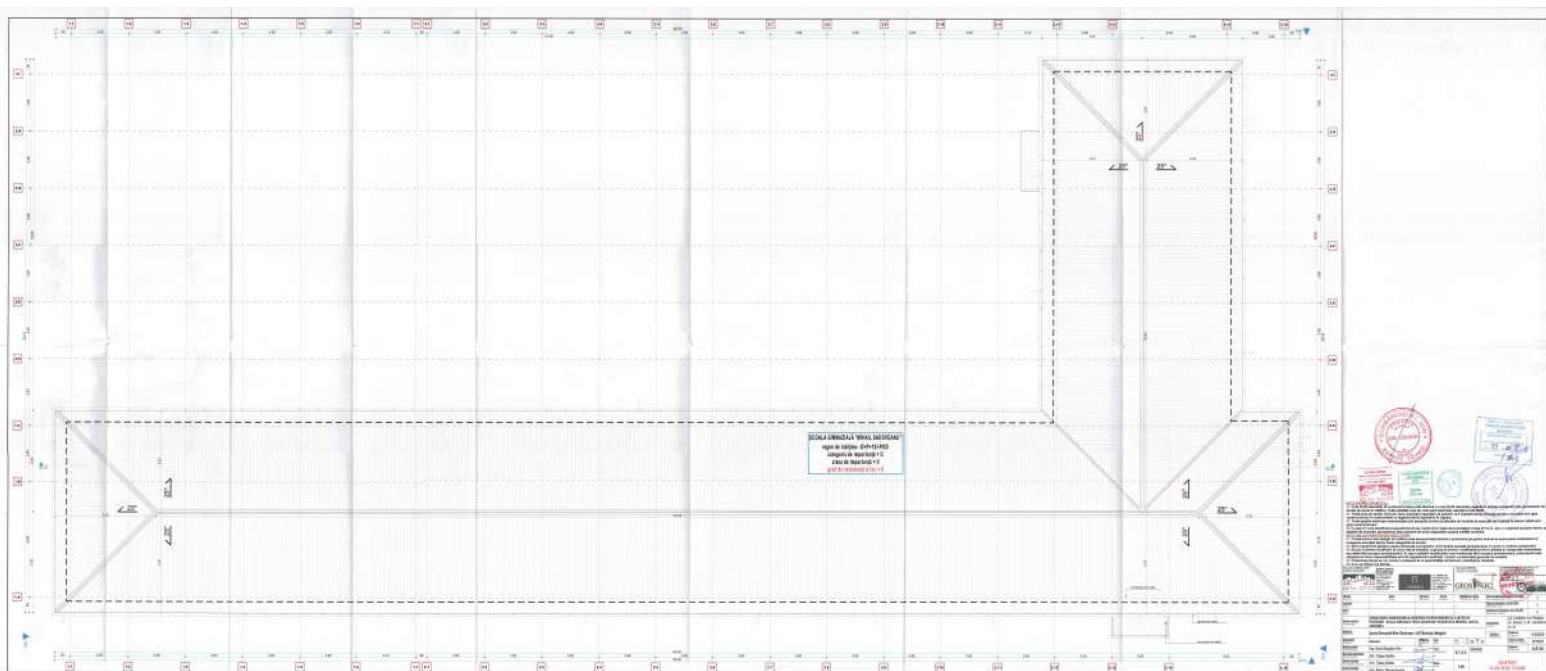

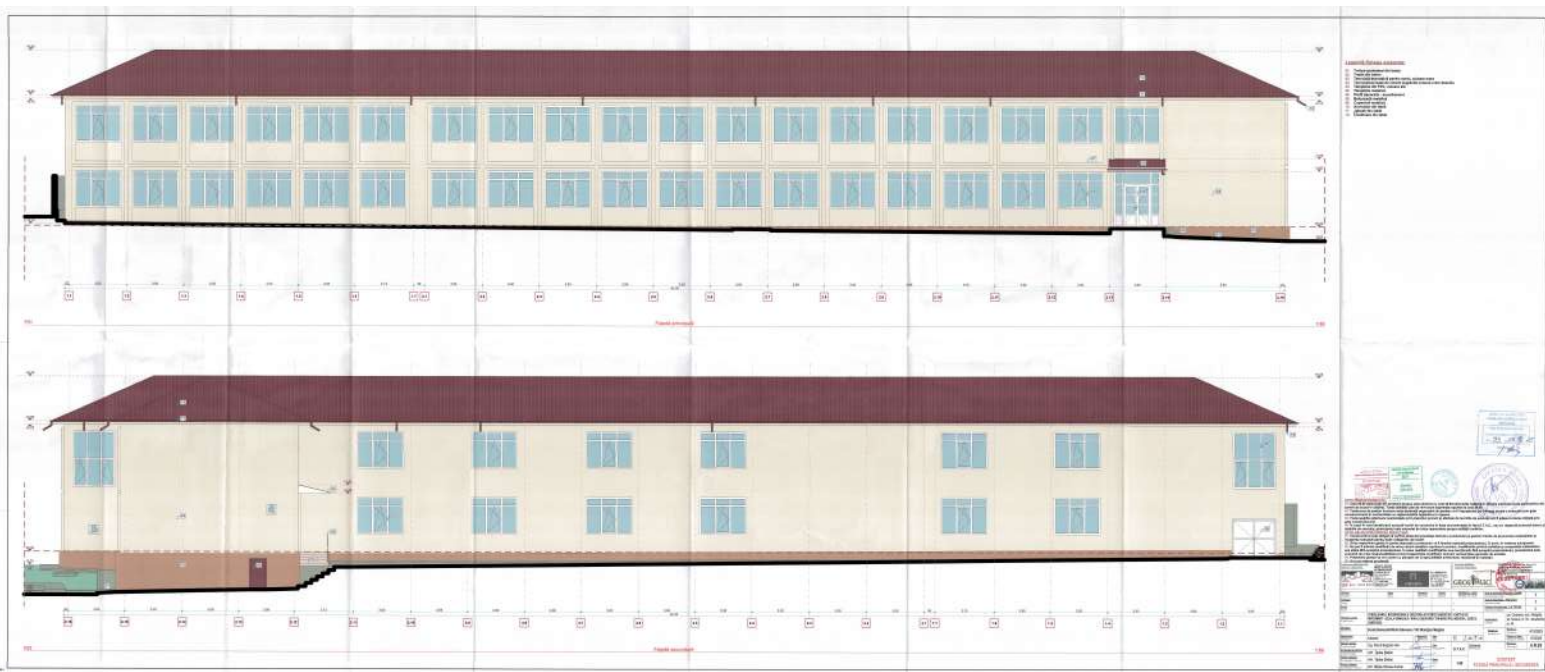

-



