



ZONA STUDIATA



AMPLASAMENT STUDIAT

CATEGORIA DE IMPORTANTA-C		CLASA DE IMPORTANTA-II		GRAD DE REZISTENTA LA FOC-III	
<b>GRS-PROJECT GLOBAL S.R.L.</b> PROIECTARE - EXPERTIZARE - CONSULTANTA J22/1809/2021 RO42994959 Mun. Iasi, Sos. Nicolina, Nr. 70 Telefon +(40)75.44.22.555 www.grs.ro / office@grs.ro				ORDINUL ARHITECTURILOR DIN ROMANIA 624 <b>VERIFICATOR</b> CERT. IND. BURSUC Sistem de management certificat ISO 9001 / ISO 14001 ADRESA: Str. Egalitatii, nr. 8, Municipiul Galati, Judetul Galati BENEFICIAR: U.A.T.- Mun. Galati, Jud. Galati	
SPECIFICATIE	NUME	SEMNATURA	SCARA: 1:1000	TITLU PROIECT: Consolidarea si eficientizarea energetica a scolii gimnaziale nr.24	
SEF PROIECT	arh. Radu PARVU		DATA: 2024	Faza: P.Th+D.E.	
PROIECTAT	arh. Dorel BURSUC			A.00	
DESENAT	s.arh. Alina-Maria STRUGARIU			PLAN DE INCADRARE IN ZONA	

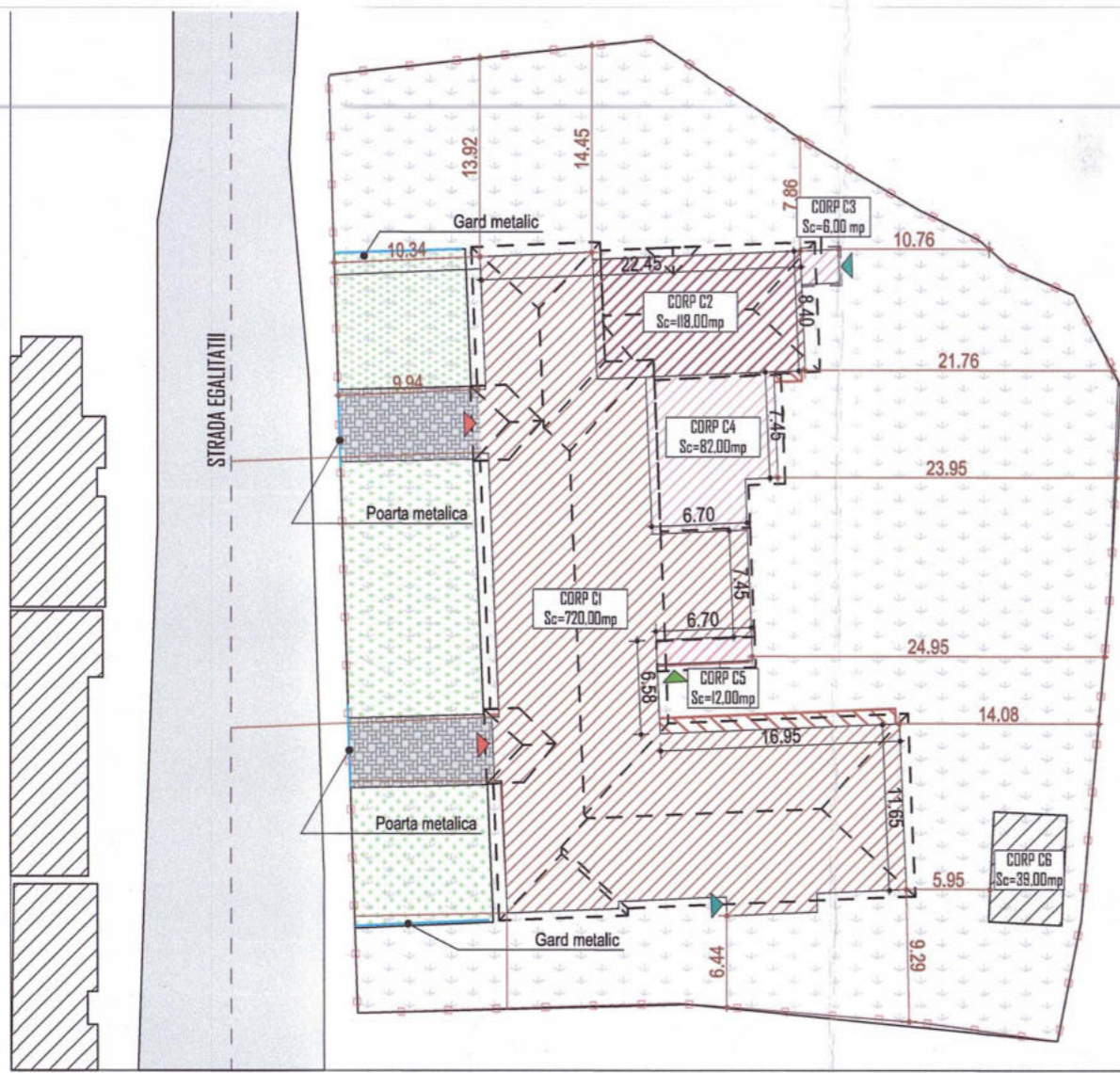

- LEGENDA:**
- IMPREJMUIRE EXISTENTA
  - CONSTRUCTII EXISTENTE
  - OBIECTIV STUDIAT
  - CIRCULATIE AUTO
  - DALE BETONATE
  - SPATIU VERDE
  - CONTUR ACOPERIS
  - ACCES PRINCIPAL
  - ACCES SECUNDAR
  - ACCES DEMISOL

Obtinere autorizatie de construire pentru consolidarea si eficientizarea energetica a scolii gimnaziale nr.24			
Indicator	Existent	Propus	U.M.
Suprafata teren din acte	3.449,00		mp
Suprafata teren masurata	3.264,00		mp
Suprafata construita (Ac) C1+C2+C3+C4+C5	962,00	965,00	mp
Suprafata desfasurata (Ad) C1+C2+C3+C4+C5	1.803,00	1.806,00	mp
Suprafata utila totala (Au)	1.417,20	1.349,70	mp
P.D.T.	28,87		%
C.U.T.	0,53		Acq/mp

Obtinere autorizatie de construire pentru consolidarea si eficientizarea energetica a scolii gimnaziale nr.24-Corp C1			
Indicator	Existent	Propus	U.M.
Suprafata construita (Ac)	750,00	753,00	mp
Suprafata desfasurata (Ad)	1.591,00	1.594,00	mp
Suprafata utila (Au)	1.198,03	1.148,84	mp
Categoria de importanta		C	-
Clasa de importanta		II	-
Gradul de rezistenta la foc		III	-
Regim de inaltime		Dp+P+E	-
Dimensiuni maxime in plan	46,10x28,15	46,10x28,15	m
H streasina max	9,90		m
H util	4,50		m
H coama max	12,25		m



Obtinere autorizatie de construire pentru consolidarea si eficientizarea energetica a scolii gimnaziale nr.24-Corp C2			
Indicator	Existent	Propus	U.M.
Suprafata construita (Ac)	118,00		mp
Suprafata desfasurata (Ad)	118,00		mp
Suprafata utila (Au)	98,60	96,41	mp
Categoria de importanta		C	-
Clasa de importanta		II	-
Gradul de rezistenta la foc		III	-
Regim de inaltime		P	-
Dimensiuni maxime in plan	14,65x8,40	14,65x8,40	m
H streasina max	4,70		m
H util	3,25		m
H coama max	6,45		m

Obtinere autorizatie de construire pentru consolidarea si eficientizarea energetica a scolii gimnaziale nr.24-Corp C3			
Indicator	Existent	Propus	U.M.
Suprafata construita (Ac)	6,00		mp
Suprafata desfasurata (Ad)	6,00		mp
Suprafata utila (Au)	4,80	4,20	mp
Categoria de importanta		C	-
Clasa de importanta		II	-
Gradul de rezistenta la foc		III	-
Regim de inaltime		P	-
Dimensiuni maxime in plan	2,35x2,70	2,35x2,70	m
H streasina max	1,50		m
H util	2,35		m
H coama max	1,95		m

Obtinere autorizatie de construire pentru consolidarea si eficientizarea energetica a scolii gimnaziale nr.24-Corp C4			
Indicator	Existent	Propus	U.M.
Suprafata construita (Ac)	91,00	106,60	mp
Suprafata desfasurata (Ad)	91,00	106,60	mp
Suprafata utila (Au)	82,07	90,71	mp
Categoria de importanta		C	-
Clasa de importanta		II	-
Gradul de rezistenta la foc		III	-
Regim de inaltime		P	-
Dimensiuni maxime in plan	11,05x9,00	11,05x9,00	m
H streasina max	3,15		m
H util	2,80		m
H coama max	4,80		m

Obtinere autorizatie de construire pentru consolidarea si eficientizarea energetica a scolii gimnaziale nr.24-Corp C5			
Indicator	Existent	Propus	U.M.
Suprafata construita (Ac)	12,00		mp
Suprafata desfasurata (Ad)	12,00		mp
Suprafata utila (Au)	11,24		mp
Categoria de importanta		C	-
Clasa de importanta		II	-
Gradul de rezistenta la foc		III	-
Regim de inaltime		P	-
Dimensiuni maxime in plan	1,75x6,70	1,75x6,70	m
H streasina max	2,45		m
H util	4,50		m
H coama max	3,05		m



<b>CATEGORIA DE IMPORTANTA-C</b> <b>GRS-PROJECT GLOBAL S.R.L.</b> PROIECTARE - EXPERTIZARE - CONSULTANTA J22/1809/2021 RO42994959 Mun. Iasi, Sos. Nicolina, Nr. 70 Telefon +(40)75.44.22.555 www.grs.ro /office@grs.ro		<b>CLASA DE IMPORTANTA-II</b>  <b>ORDINUL ARHITECTILOR DIN ROMANIA</b> 624 <b>Dorel BURSUC</b> VERIFICATOR		<b>GRAD DE REZISTENTA LA FOC-III</b> ADRESA: Str. Egalitatii, nr.8, Municipiul Galati, judetul Galati BENEFICIAR: U.A.T. Mun. Galati, Jud. Galati PROIECT NR. 250/2024	
SPECIFICATIE	NUME	SEMNTATURA	SCARA:	TITLU PROIECT:	
SEF PROIECT	arh. Radu PARVU		1:500	Consolidarea si eficientizarea energetica a scolii gimnaziale nr.24	
PROIECTAT	arh. Dorel BURSUC		DATA:	PLAN DE SITUATIE-situatie existenta	
DESENAT	s.arh. Alina-Maria STRUGARIU		2024	A.OI	

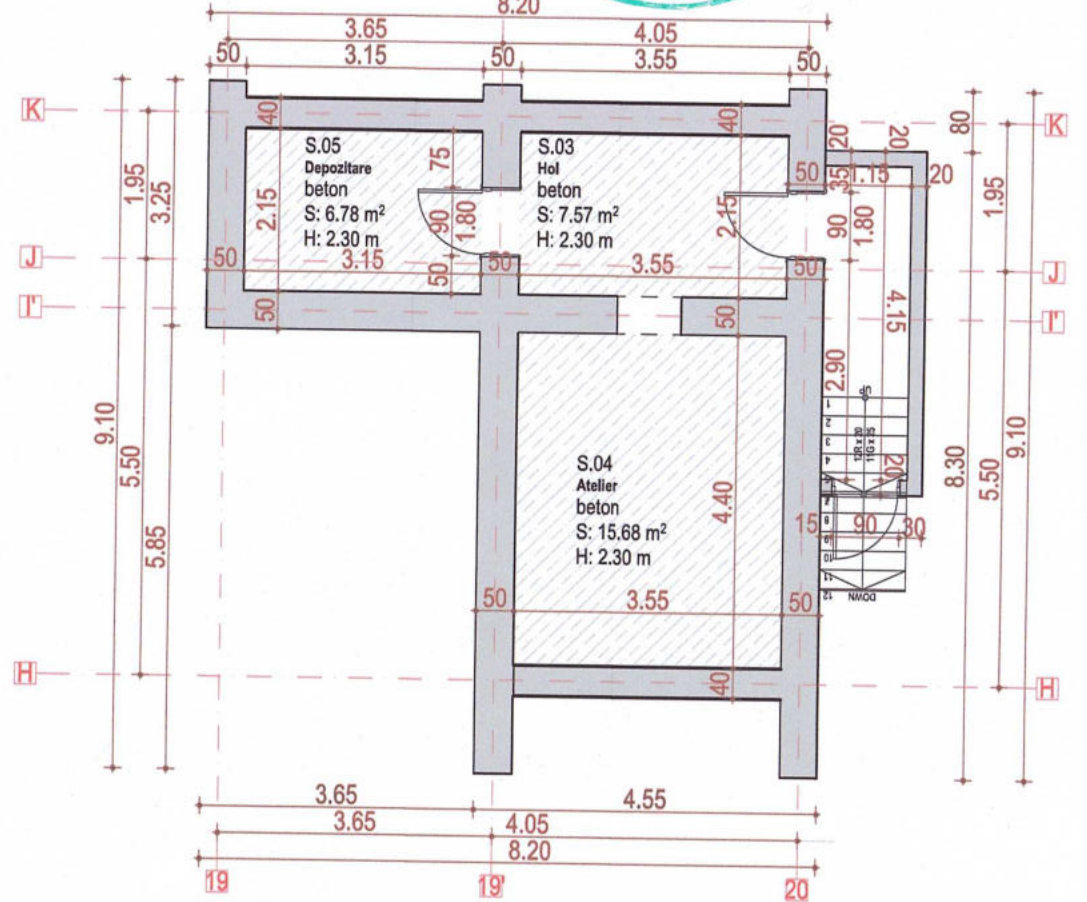
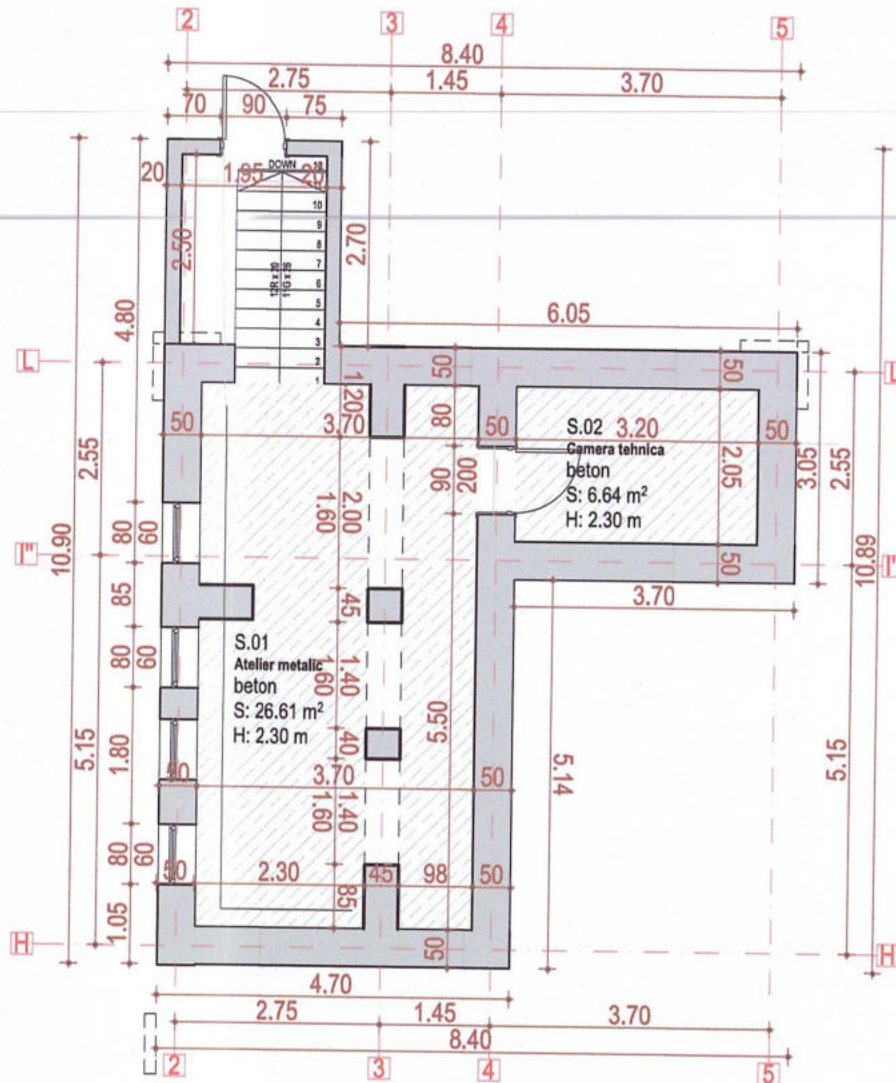

LEGENDA PERETI	
Pereti exteriori	
Zidarie caramida plina - 50cm	
Tencuiala decorativa de exterior/placare caramida aparenta	
Pereti interiori	
Zidarie din caramida plina dim. variabile 20/25/30/40/50cm	
Tencuiala interioara	
Perete compartimentare gips-carton 10cm	

Obtinere autorizatie de construire pentru consolidarea si eficientizarea energetica a scolii gimnaziale nr.24			
Indicator	Existent	Propus	U.M.
Suprafata teren din acte	3.449,00	-	mp
Suprafata teren masurata	3.264,00	-	mp
Suprafata construita (Ac)	962,00	965,00	mp
Suprafata desfasurata (Ad)	1.803,00	1.806,00	mp
Suprafata utila (Au)	1.417,20	1.349,70	mp
P.D.T.	28,87	-	%
C.U.T.	0,53	-	Acđ/mp
Categoria de importanta	C	-	-
Clasa de importanta	II	-	-
Gradul de rezistenta la foc	III	-	-
Regim de inaltime	Op+P+IE	-	-
Dimensiuni maxime in plan	46,10x28,15	46,10x28,15	m
H streasina max	9,90	-	m
H util max	4,50	-	m
H coama max	12,25	-	m

SUPRAFATA UTILA DEMISOL: 63.30 mp					
Indicator	Funciune	S utila (mp)	H util (mp)	Finisaj pardoseala	
S.01	Atelier metalic	26.60	2.35	Beton	
S.02	Camera tehnica	6.60	2.35	Beton	
S.03	Hol	7.60	2.35	Beton	
S.04	Atelier	15.70	2.35	Beton	
S.05	Depozitare	6.80	2.35	Beton	

CATEGORIA DE IMPORTANTA-C		CLASA DE IMPORTANTA-II		GRAD DE REZISTENTA LA FOC-III	
<b>GRS-PROJECT GLOBAL S.R.L.</b> PROIECTARE - EXPERTIZARE - CONSULTANTA J22/1809/2021 RD42994959 Mun. Iasi, Sos. Nicolina, Nr. 70 Telefon +(40)75.44.22.555 www.grs.ro /office@grs.ro				CERT IND VERIFICATOR Sistem de management certificat ISO 9001/ ISO 14001	
SPECIFICATIE SEF PROIECT PROIECTAT DESENAT		NUME arh.Radu PARVU arh. Dorcel BURSUC s.arh. Alina-Maria STRUGARIU		SEMNATURA 	
SCARA: 1:100 DATA: 2024		BENEFICIAR: U.A.T. Mun.Galati, Jud.Galati		PROIECT NR. 250/2024 Faza: P.Th+D.E. TITLU PROIECT: Consolidarea si eficientizarea energetica a scolii gimnaziale nr.24 PLAN DEMISOL-situatie existenta	



LEGENDA PERETI

Pereti exteriori
Zidarie caramida plina - 50cm
Tencuiala decorativa de exterior/placare caramida aparenta
Pereti interiori
Zidarie din caramida plina dim. variabile 20/25/30/40/50cm
Tencuiala interioara
Perete compartimentare gips-carton 10cm

LEGENDA

	obiecte sanitare
	Elemente din beton armat grinda l.a.
	Acces principal
	Acces secundar
	Acces demisol



VERIFICATOR: CERTIND VERIFICATOR  
 ADRESA: Str. Egalitatii, nr.8, Municipiul Galati, judetul Galati  
 BENEFICIAR: U.A.T. Mun.Galati, Jud.Galati  
 PROIECT NR. 250/2024

CATEGORIA DE IMPORTANTA-C	CLASA DE IMPORTANTA-II	GRAD DE REZISTENTA LA FOC-III
GRS-PROJECT GLOBAL S.R.L. PROIECTARE - EXPERTIZARE - CONSULTANTA J22/1809/2021 RO42994955 Mun. Iasi, Sos. Nicolina, Nr. 70 telefon +(40)75.44.22.555 www.grs.ro / office@grs.ro	SEMNATURA: [Signature] SCARA: 1:100	TITLU PROIECT: Consolidarea si eficientizarea energetica a scolii gimnaziale nr.24 Faza: P.Th+D.E.
SPECIFICATIE	NUME	DATA: 2024
SEF PROIECT	arh.Radu PARVU	PLAN PARTER-situatie existenta
PROIECTAT	arh. Dorel BURSUC	A.03
DESENAT	s.arh. Alina-Maria STRUGARIU	

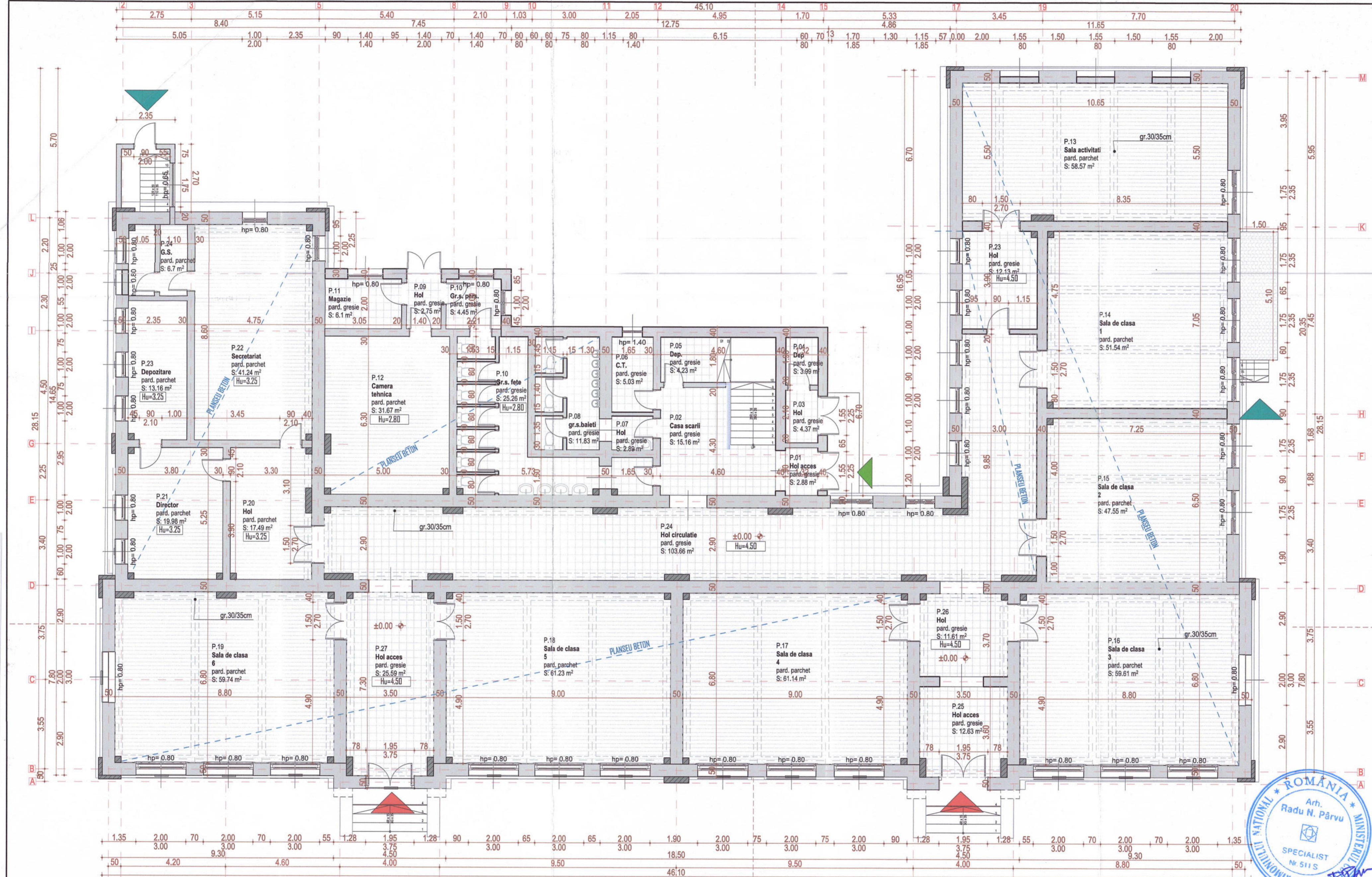
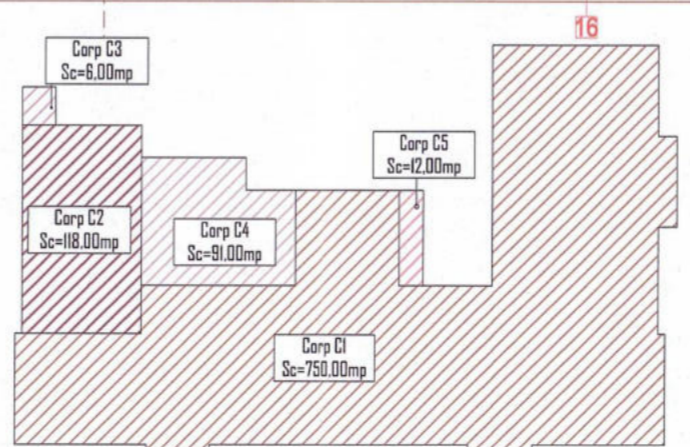

TOTAL SUPRAFATA UTILA: 1417.20  
 SUPRAFATA UTILA PARTER: 784.10 mp

Indicator	Existenta	Propus	U.M.	Indicator	Funciune	S utila(mp)	H util (mp)	Finisa	pardosala	Indicator	Funciune	S utila(mp)	H util (mp)	Finisa	pardosala
P.01				P.01	Hol acces	2.90	2.80	Gresie		P.23	G.S.	6.70	3.25	Gresie	
P.02				P.02	Casa scarii	15.20	4.50	Gresie		P.24	Hol circulatie	103.70	3.25	Gresie	
P.03				P.03	Hol	4.40	2.80	Gresie		P.25	Depozitare	6.70	4.50	Gresie	
P.04				P.04	Depozitare	4.00	2.80	Gresie		P.26	Hol	24.20	4.50	Parchet	
P.05				P.05	Depozitare	4.20	2.80	Gresie		P.27	Hol acces	25.60	4.50	Parchet	
P.06				P.06	C.T.	5.00	2.80	Gresie							
P.07				P.07	Hol	2.90	2.80	Gresie							
P.08				P.08	Gr.s.baletii	11.80	2.80	Gresie							
P.09				P.09	Hol	2.70	2.80	Gresie							
P.10				P.10	Gr.S. fete	25.10	2.80	Gresie							
P.11				P.11	Magazie	6.10	2.80	Gresie							
P.12				P.12	Camera tehnica	31.70	2.80	Parchet							
P.13				P.13	Sala de sport	58.60	4.50	Parchet							
P.14				P.14	Sala de clasa 1	51.50	4.50	Parchet							
P.15				P.15	Sala de clasa 2	47.60	4.50	Parchet							
P.16				P.16	Sala de clasa 3	58.60	4.50	Parchet							
P.17				P.17	Sala de clasa 4	61.10	4.50	Parchet							
P.18				P.18	Sala de clasa 5	61.20	4.50	Parchet							
P.19				P.19	Sala de clasa 6	59.70	4.50	Parchet							
P.20				P.20	Hol	17.50	3.25	Parchet							
P.21				P.21	Director	20.00	3.25	Parchet							
P.22				P.22	Secretariat	41.20	3.25	Parchet							

Putinere autorizatie de construire pentru consolidarea si eficientizarea energetica a scolii gimnaziale nr.24

Indicativ	Existenta	Propus	U.M.
Suprafata teren din acte	3.448,00		mp
Suprafata teren masurata	3.284,00		mp
Suprafata construita (Ac)	962,00		mp
Suprafata desfasurata (Ad)	1.803,00		mp
Suprafata utila (Au)	1.417,20	1.417,20	mp
P.D.T.	28,87		%
C.U.T.	0,53		Acid/mp

Categoria de importanta: C  
 Clasa de importanta: II  
 Gradul de rezistenta la foc: III  
 Regim de inaltime: Dp+P+IE  
 Dimensiuni maxime in plan: 46.10x28.15 / 46.10x28.15 m  
 H streasina max: 9.90 m  
 H util max: 4.50 m  
 H coama max: 12.10 m

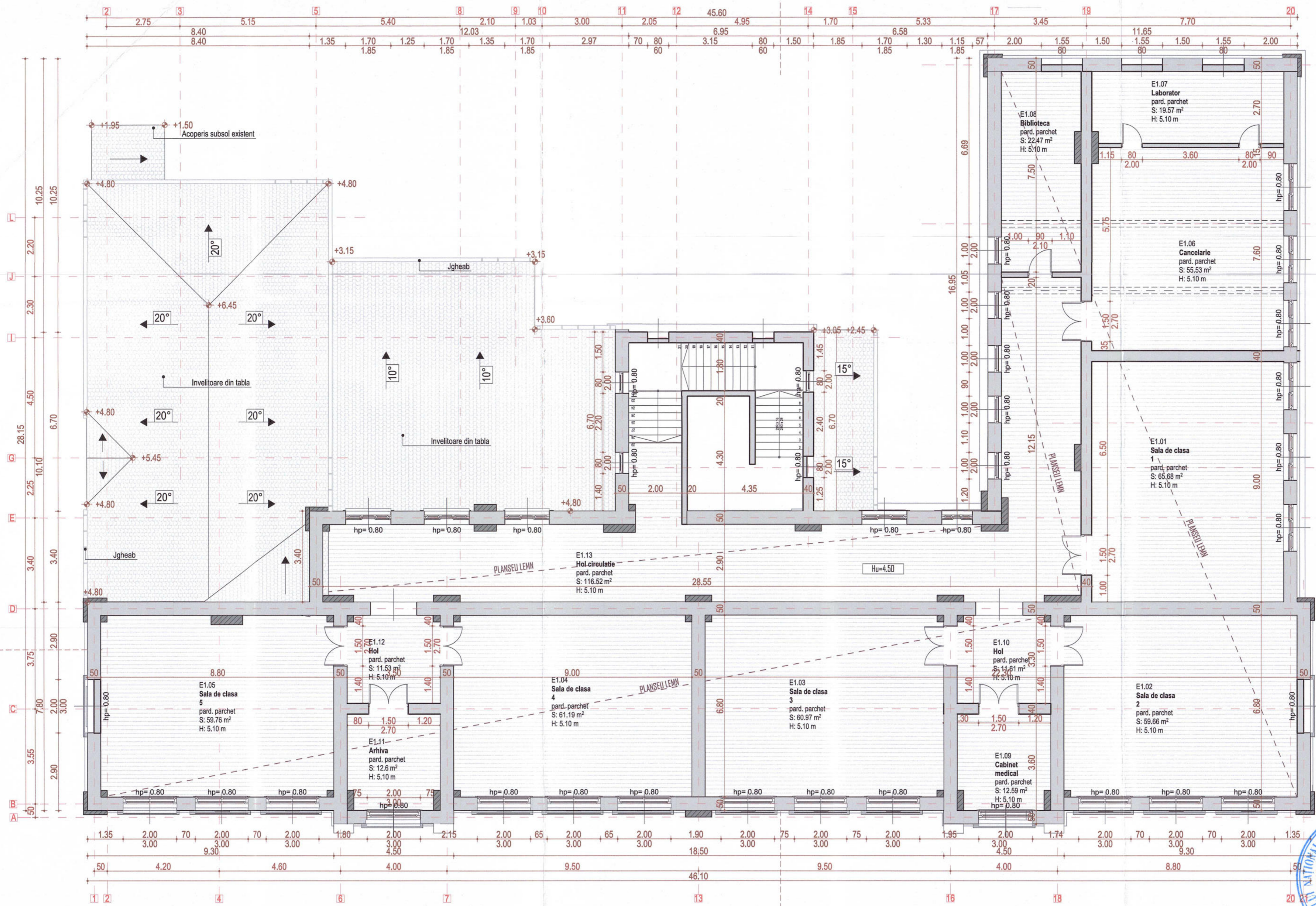

LEGENDA PERETI	
	Pereti exteriori
	Zidarie caramida plina - 50cm
	Tencuiala decorativa de exterior/placare caramida aparenta
	Pereti interiori
	Zidarie din caramida plina dim. variabile 20/25/30/40/50cm
	Tencuiala interioara
	Pereti compartimentare gips-carton 10cm
LEGENDA	
	obiecte sanitare
	Elemente din beton armat
	grinda b.a.

Obtinere autorizatie de construire pentru consolidarea si eficientizarea energetica a scolii gimnaziale nr.24			
Indicator	Existent	Propus	U.N.
Suprafata teren din acte	3.449,00	mp	
Suprafata teren masurata	3.264,00	mp	
Suprafata construita (Ac)	962,00	mp	
Suprafata desfasurata (Ad)	1.803,00	mp	
Suprafata utila (Au)	1.417,20	1.649,70	mp
P.T.I.	78,87	%	
C.U.I.	0,53	Acz/mp	
Categoria de importanta	C		
Clasa de importanta	II		
Gradul de rezistenta la foc	III		
Regim de inaltime	Dp+P+IE		
Dimensiuni maxime in plan	46.10x28.15	46.10x28.15	m
H stresina max	9,90	m	
H util max	4,50	m	
H colona max	12,10	m	

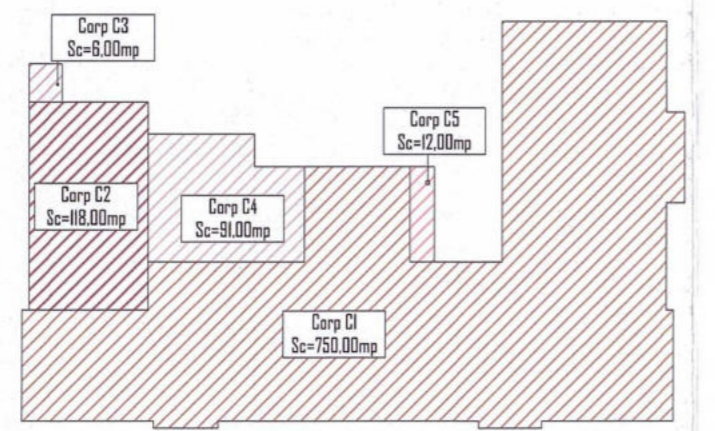

CATEGORIA DE IMPORTANTA-C		CLASA DE IMPORTANTA-II	
<b>GRS-PROJECT GLOBAL S.R.L.</b> PROIECTARE - EXPERTIZARE - CONSULTANTA J22/1809/2021 RO42984959 Mun. Iasi, Sos. Nicolina, Nr. 70 Telefon +(40)75.44.22.555 www.grs.ro /office@grs.ro			
SPECIFICATIE	NUME	SEMNTATURA	SCARA:
SEF PROIECT	arh.Radu PARVU		L100
PROIECTAT	arh. Dorel BURSUC		DATA:
DESENAT	s.arh. Alina-Maria STRUGARIU		2024
TITLU PROIECT: Consolidarea si eficientizarea energetica a scolii gimnaziale nr.24		PROIECT NR. 250/2024	
PLAN ETAJ I-situatie existenta		Feza: P,Th+D.E.	



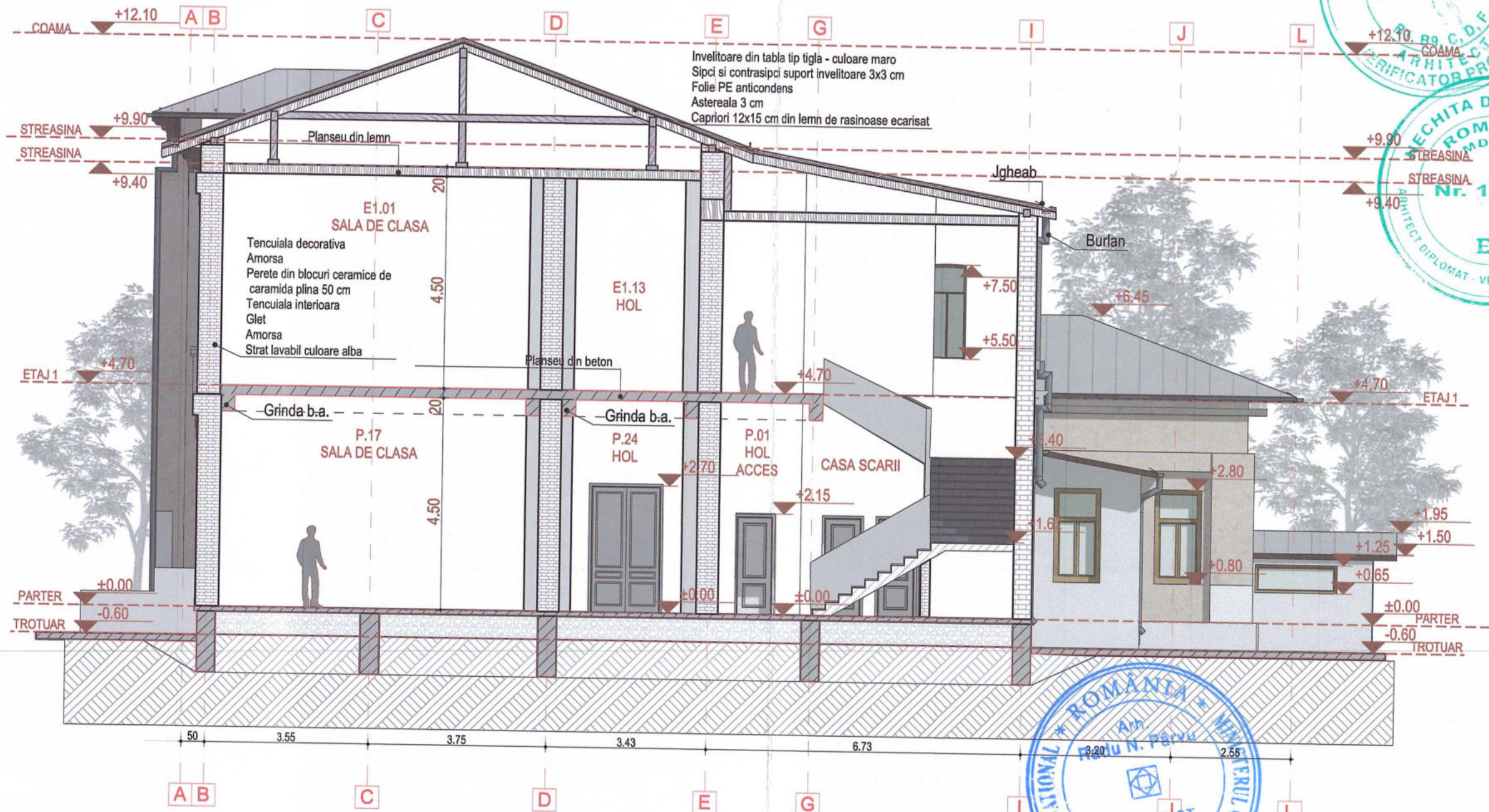

CATEGORIA DE IMPORTANTA-C		CLASA DE IMPORTANTA-II		GRAD DE REZISTENTA LA FOC-III	
<b>GRS-PROJECT GLOBAL S.R.L.</b> PROIECTARE - EXPERTIZARE - CONSULTANTA J22/1809/2021 RO42994959 Mun. Iasi, Sos. Nicolina, Nr. 70 Telefon +(40)75.44.22.555 www.grs.ro /office@grs.ro					
SPECIFICATIE SEF PROIECT PROIECTAT DESENAT		NUME arh. Radu PARVU arh. Dorel BURSUC s.arh. Alina-Maria STRUGARIU		SEMNATURA 	
SCARA: 1:100 DATA: 2024		Sistem de management certificat ISO 9001 / ISO 14001		BENEFICIAR: U.A.T. Mun.Galati, Jud.Galati	
TITLU PROIECT: Consolidarea si eficientizarea energetica a scolii gimnaziale nr.24		PROIECT NR. 250/2024		Faza: P.Th+D.E.	
SECTIUNE I- situatie existenta		A.06			

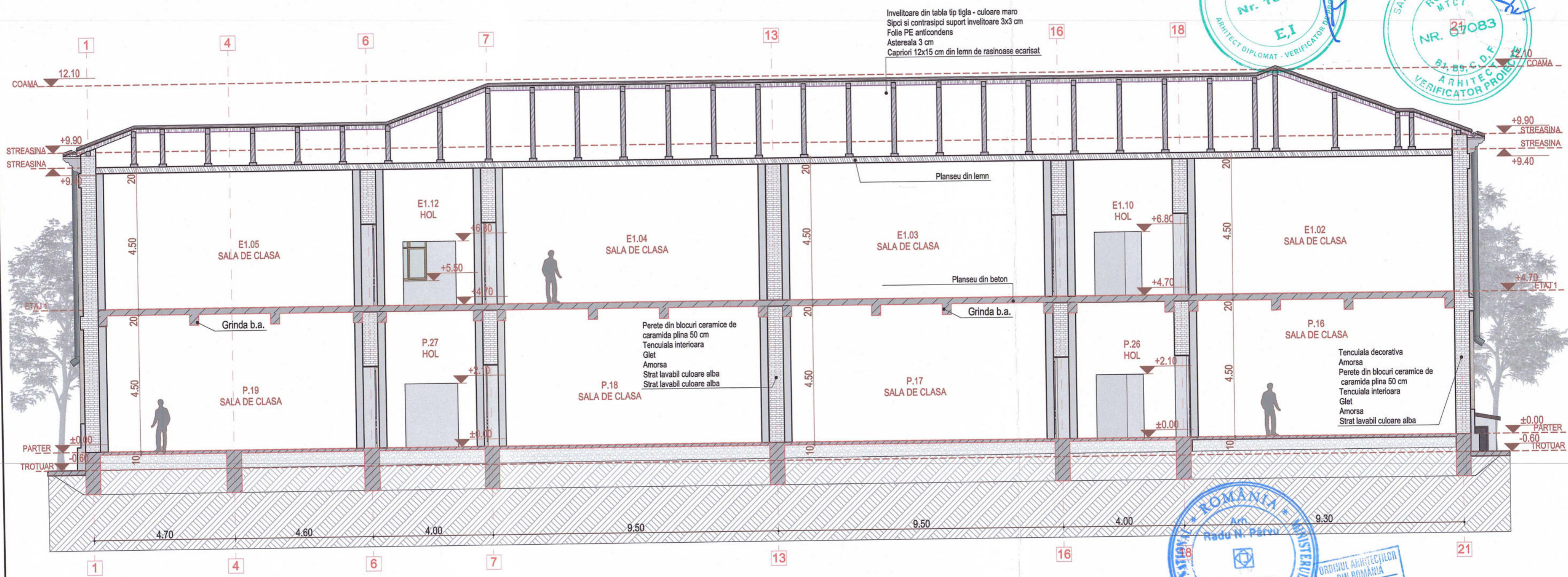

CATEGORIA DE IMPORTANTA-C		CLASA DE IMPORTANTA-II		GRAD DE REZISTENTA LA FOC-III	
<b>GRS-PROJECT GLOBAL S.R.L.</b> PROIECTARE - EXPERTIZARE - CONSULTANTA J22/1809/2021 RO42994959 Mun. Iasi, Sos. Nicolina, Nr. 70 Telefon +(40)75.44.22.555 www.grs.ro / office@grs.ro				ORDINUL ARHITECTILOR DIN ROMANIA Nr. 624 <b>Dorel BURSUC</b> VERIFICATOR	
SPECIFICATIE SEF PROIECT PROIECTAT DESENAT		NUME arh. Radu PARVU arh. Dorel BURSUC s.arh. Alina-Maria STRUGARIU		SEMNATURA 	
SCARA: 1:100		DATA: 2024		TITLU PROIECT: Consolidarea si eficientizarea energetica a scolii gimnaziale nr.24	
BENEFICIAR: U.A.T. Mun.Galati, Jud.Galati		PROIECT NR. 250/2024		Faza: P.Th+D.E.	
A.D7		A.D7		A.D7	

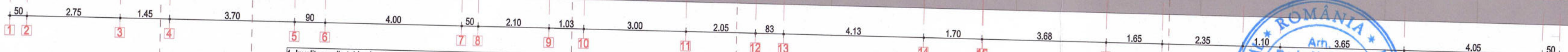
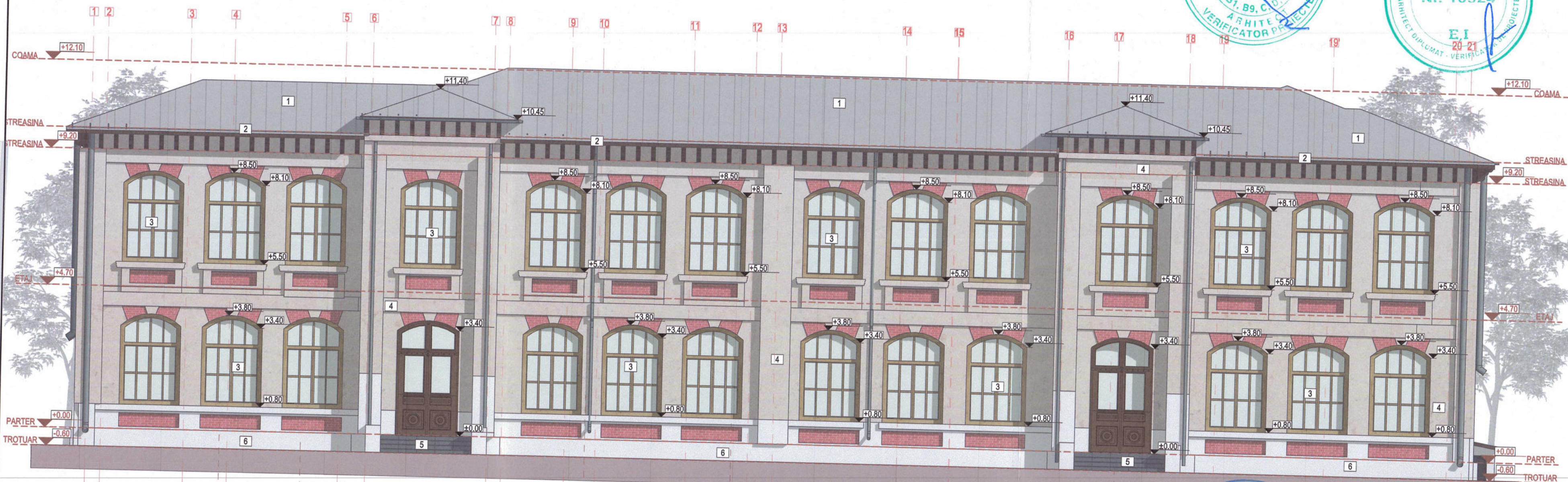

1. Invelitoare din tabla zincata - culoare gri
2. Jgheaburi si burlane din tabla - culoare gri
3. Tamplarie din lemn
4. Tencuiala decorativa acrilica de exterior
5. Trepte acces placate cu gresie portelanata de exterior, antiderapanta
6. Soclu din beton - tencuiala decorativa de exterior - culoare alb



CARAMIDA APARENTA CULOARE MARO

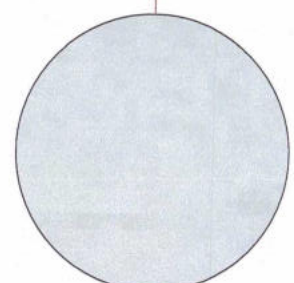

TENCUIALA DECORATIVA SOCLU-CULOARE ALB



TENCUIALA DECORATIVA SOCLU-CULOARE BEJ DESCHIS

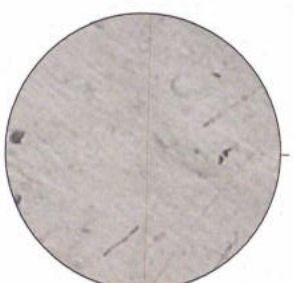

LEMN TAMPLARIE EXTERIDARA-FERESTRE-CULOARE BEJ DESCHIS

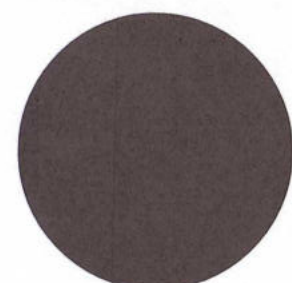

LEMN TAMPLARIE EXTERIDARA-USI-CULOARE MARO INCHIS



CATEGORIA DE IMPORTANTA-C		GLASA DE IMPORTANTA-II		GRAD DE REZISTENTA LA FOC-III	
GRS-PROJECT GLOBAL S.R.L. PROIECTARE - EXPERTIZARE - CONSULTANTA J22/1809/2021 RO42994959 Mun. Iasi, Sos. Nicolina, Nr. 70 Telefon +(40)75.44.22.555 www.grs.ro / office@grs.ro		SPECIALIST Nr. 511 S		VERIFICATOR Dorel BURSUC	
SPECIFICATIE		NUME		SEMNATURA	
SEF PROIECT		arh. Radu PARVU			
PROIECTAT		arh. Dorel BURSUC			
DESENAT		s.arh. Alina-Maria STRUGARIU			
SCARA: 1:100		DATA: 2024		TITLU PROIECT: Consolidarea si eficientizarea energetica a scolii gimnaziale nr.24	
BENEFICIAR: U.A.T. Mun.Galati, Jud.Galati		PROIECT NR. 250/2024		Faza: P.Th+D.E.	
FATADA PRINCIPALA-situatie existenta		A.08			

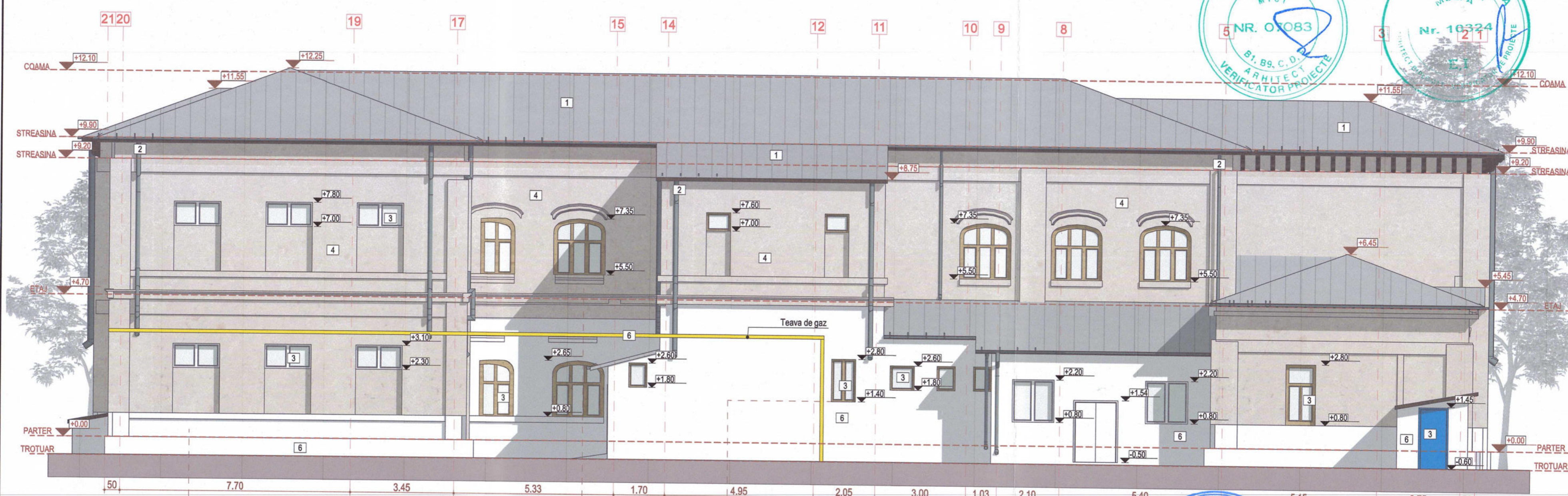

- 1. Invelitoare din tabla zincata - culoare gri
- 2. Jgheaburi si burlane din tabla - culoare gri
- 3. Tamplarie din lemn
- 4. Tencuiala decorativa acrilica de exterior
- 5. Trepte acces placate cu gresie portelanata de exterior, antiderapanta
- 6. Soclu din beton - tencuiala decorativa de exterior - culoare alb

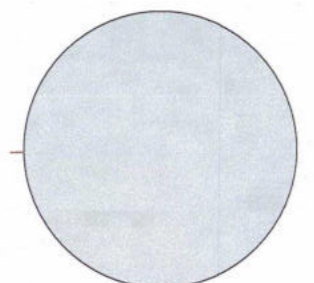

TENCUIALA DECORATIVA SOCLU - CULOARE ALB



TENCUIALA DECORATIVA SOCLU - CULOARE BEJ DESCHIS

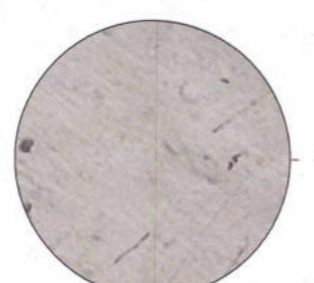

LEMN TAMPLARIE EXTERIOARA - FERESTRE-CULOARE BEJ DESCHIS



CATEGORIA DE IMPORTANTA-C		CLASA DE IMPORTANTA-II		GRAD DE REZISTENTA LA FOC-III	
<b>GRS-PROJECT GLOBAL S.R.L.</b> PROIECTARE - EXPERTIZARE - CONSULTANTA J22/1809/2021 RO42994959 Mun. Iasi, Sos. Nicolina, Nr. 70 Telefon +(40)75.44.22.555 www.grs.ro / office@grs.ro				VERIFICATOR CERT IND Sistem de management certificat ISO 9001 / ISO 14001	
ADRESA: Str. Egalitatii, nr.8, Municipiul Galati, judetul Galati		BENEFICIAR: U.A.T. Mun.Galati, Jud.Galati		PROIECT NR. 250/2024	
SPECIFICATIE SEF PROIECT PROIECTAT DESENAT		NUME arh.Radu PARVU arh. Dorel BURSUC s.arh. Alina-Maria STRUGARIU		SEMNATURA 	
SCARA: 1:100		DATA: 2024		TITLU PROIECT: Consolidarea si eficientizarea energetica a scolii gimnaziale nr.24	
FATADA POSTERIOARA-situatie existenta		Faza: P.Th+D.E.		A.09	

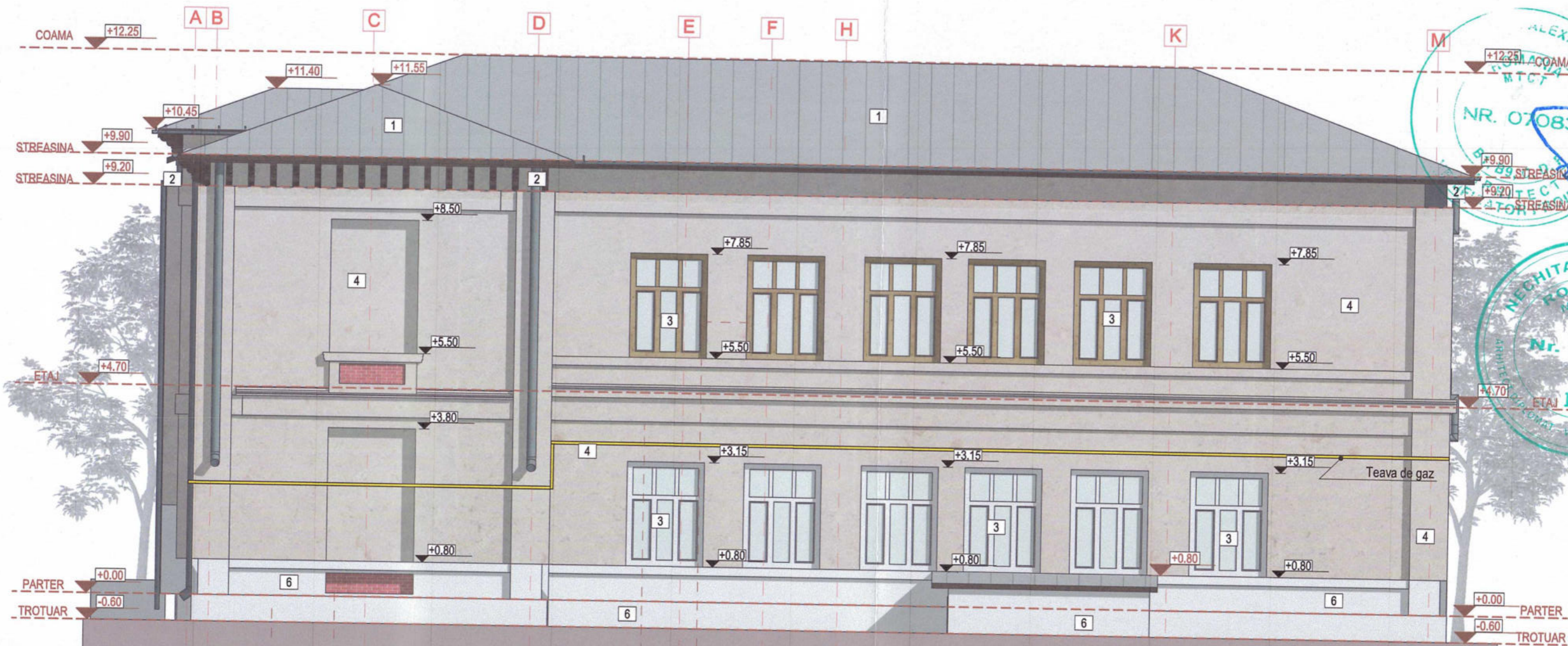

- 1. Invelitoare din tabla zincata - culoare gri
- 2. Jgheaburi si burlane din tabla - culoare gri
- 3. Tamplarie din lemn
- 4. Tencuiala decorativa acrilica de exterior
- 5. Trepte acces placate cu gresie portelanata de exterior, antiderapanta
- 6. Soclu din beton - tencuiala decorativa de exterior - culoare alb



CARAMIDA APARENTA CULOARE MARE

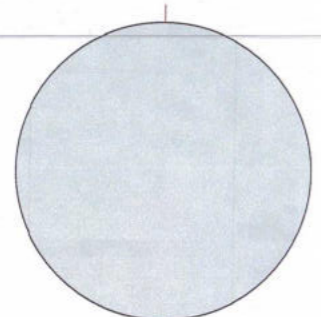

TENCUIALA DECORATIVA SOCLU-CULOARE ALB

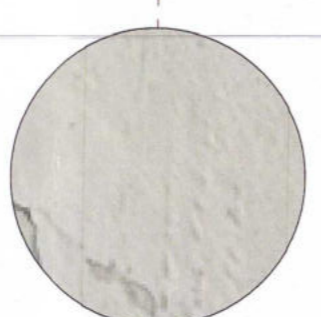

TENCUIALA DECORATIVA SOCLU-CULOARE BEJ DESCHIS

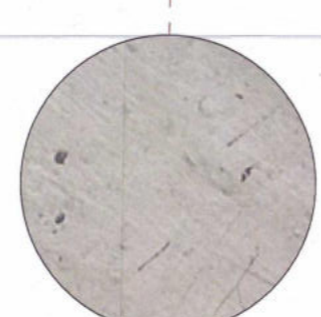

LEMN TAMPLARIE EXTERIOARA-FERESTRE-CULOARE BEJ DESCHIS



CATEGORIA DE IMPORTANTA-C		CLASA DE IMPORTANTA-II		GRAD DE REZISTENTA LA FOC-III	
<b>GRS-PROJECT GLOBAL S.R.L.</b> PROIECTARE - EXPERTIZARE - CONSULTANTA J22/1809/2021 RO42994959 Mun. Iasi, Sos. Nicolina, Nr. 70 Telefon +(40)75.44.22.555 www.grs.ro / office@grs.ro				ADRESA: Str. Egalitatii, nr.8, Municipiul Galati, judetul Galati	
SPECIFICATIE SEF PROIECT PROIECTAT DESENAT		NUME arh.Radu PARVU arh. Dorel BURSUC s.arh. Alina-Maria STRUGARIU		SEMNATURA 	
SCARA: 1:100		DATA: 2024		BENEFICIAR: U.A.T. Mun.Galati, Jud.Galati	
TITLU PROIECT: Consolidarea si eficientizarea energetica a scolii gimnaziale nr.24		Faza: P.Th+D.E.		PROIECT NR. 250/2024	
FATADA LATERAL DREAPTA- situatie existenta		A.10			

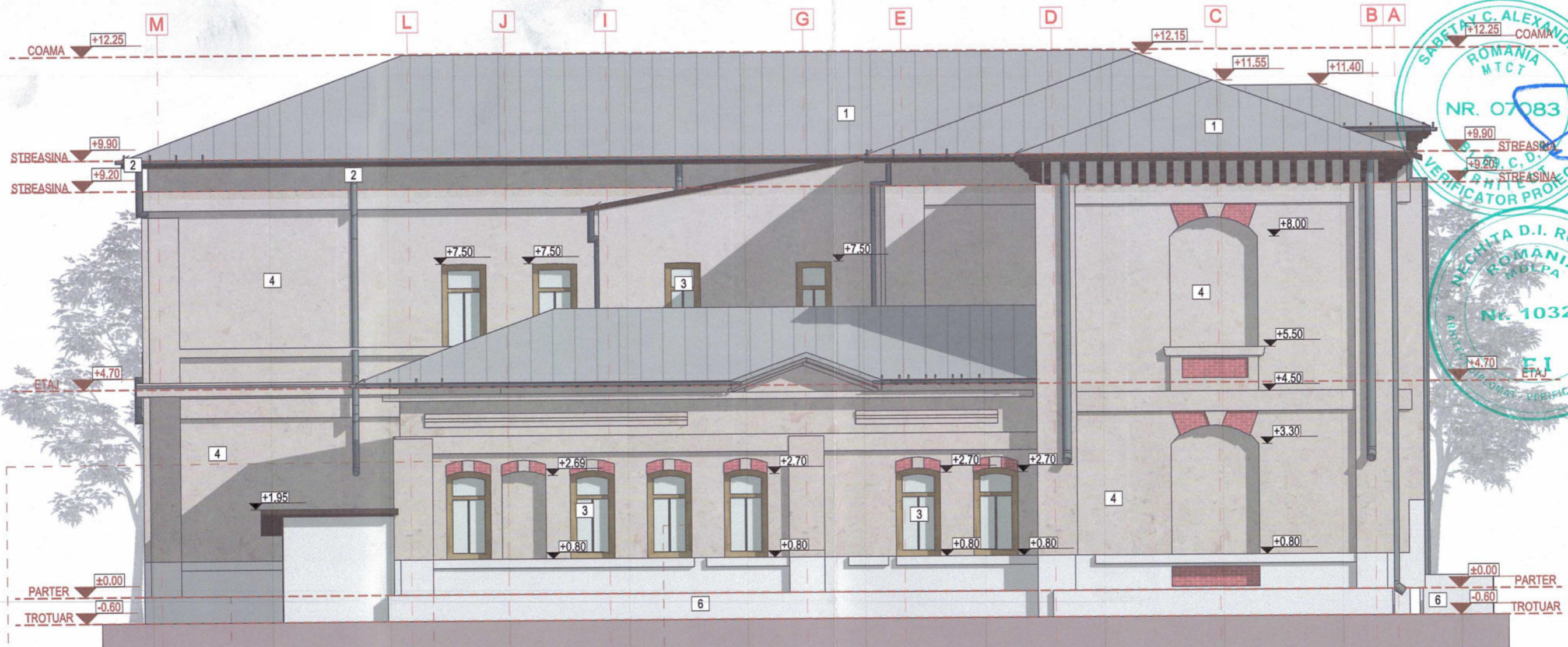

- 1. Invelitoare din tabla zincata - culoare gri
- 2. Jgheaburi si burlane din tabla - culoare gri
- 3. Tamplarie din lemn
- 4. Tencuiala decorativa acrilica de exterior
- 5. Trepte acces placate cu gresie portelanata de exterior, antiderapanta
- 6. Soclu din beton - tencuiala decorativa de exterior - culoare alb

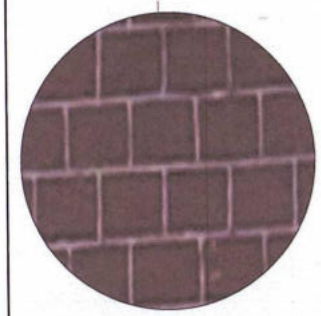

CARAMIDA APARENTA CULOARE MARO

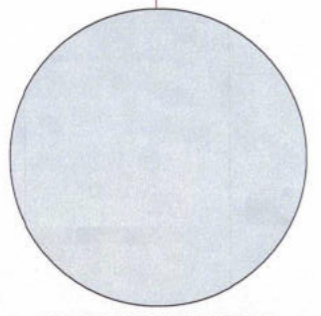

TENCUIALA DECORATIVA SOCLU- CULOARE ALB

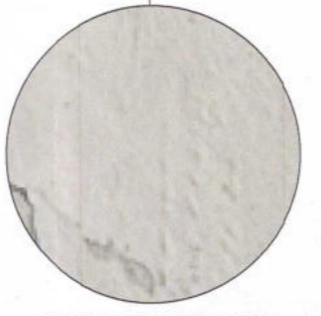

TENCUIALA DECORATIVA SOCLU- CULOARE BEJ DESCHIS

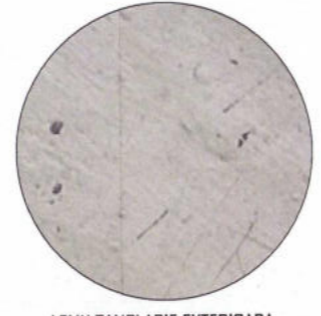

LEMN TAMPLARIE EXTERIOARA- FERESTRE-CULOARE BEJ DESCHIS



CATEGORIA DE IMPORTNATA-C		CLASA DE IMPORTANTA-II		GRAD DE REZISTENTA LA FOC-III	
GRS-PROJECT GLOBAL S.R.L. PROIECTARE - EXPERTIZARE - CONSULTANTA J22/1809/2021 RO42994959 Mun. Iasi, Sos. Nicolina, Nr. 70 Telefon +(40)75.44.22.555 www.grs.ro /office@grs.ro					
ADRESA: Str. Egalitatii, nr.8, Municipiul Galati, judetul Galati		BENEFICIAR: U.A.T. Mun.Galati, Jud.Galati		PROIECT NR. 250/2024	
SPECIFICATIE		NUME		SEMNATURA	
SEF PROIECT		arh.Radu PARVU			
PROIECTAT		arh. Dorel BURSUC		SCARA: 1:100	
DESENAT		s.arh. Alina-Maria STRUGARIU		DATA: 2024	
TITLU PROIECT: Consolidarea si eficientizarea energetica a scolii gimnaziale nr.24		FATA LATERAL STANGA-situatie existenta		Faza: P.Th+D.E.	
				A.II	

Obtinere autorizatie de construire pentru consolidarea si eficientizarea energetica a scolii gimnaziale nr.24

Indicator	Existent	Propus	U.M.
Suprafata teren din acte	3.449,00		mp
Suprafata teren masurata	3.264,00		mp
Suprafata construita (Ac)			mp
C1+C2+C3+C4(extindere)	962,00	965,00	mp
Suprafata desfasurata (Ad)	1.803,00	1.806,00	mp
C1+C2+C3+C4(extindere)			
Suprafata utila totala (Au)	1.417,20	1349,70,90	mp
P.D.T.	28,87		%
C.U.T.	0,53		Acđ/mp

Obtinere autorizatie de construire pentru consolidarea si eficientizarea energetica a scolii gimnaziale nr.24-Corp C1

Indicator	Existent	Propus	U.M.
Suprafata construita (Ac)	750,00	753,00	mp
Suprafata desfasurata (Ad)	1591,00	1594,00	mp
Suprafata utila (Au)	1.198,03	1.148,84	mp
Categoria de importanta		C	-
Clasa de importanta		II	-
Gradul de rezistenta la foc		III	-
Regim de inaltime		Dp+P+E	-
Dimensiuni maxime in plan	46,10x28,15	46,10x28,15	m
H streasina max	9,90		m
H util	4,50		m
H coama max	12,25		m

Obtinere autorizatie de construire pentru consolidarea si eficientizarea energetica a scolii gimnaziale nr.24-Corp C2

Indicator	Existent	Propus	U.M.
Suprafata construita (Ac)	118,00		mp
Suprafata desfasurata (Ad)	118,00		mp
Suprafata utila (Au)	98,60	96,41	mp
Categoria de importanta		C	-
Clasa de importanta		II	-
Gradul de rezistenta la foc		III	-
Regim de inaltime		P	-
Dimensiuni maxime in plan	14,65x8,40	14,65x8,40	m
H streasina max	4,70		m
H util	3,25		m
H coama max	6,45		m

Obtinere autorizatie de construire pentru consolidarea si eficientizarea energetica a scolii gimnaziale nr.24-Corp C3

Indicator	Existent	Propus	U.M.
Suprafata construita (Ac)	6,00		mp
Suprafata desfasurata (Ad)	6,00		mp
Suprafata utila (Au)	4,80	4,20	mp
Categoria de importanta		C	-
Clasa de importanta		II	-
Gradul de rezistenta la foc		III	-
Regim de inaltime		P	-
Dimensiuni maxime in plan	2,35x2,70	2,35x2,70	m
H streasina max	1,50		m
H util	2,35		m
H coama max	1,95		m

Obtinere autorizatie de construire pentru consolidarea si eficientizarea energetica a scolii gimnaziale nr.24-Corp C4(extindere)

Indicator	Existent	Propus	U.M.
Suprafata construita (Ac)	91,00	106,60	mp
Suprafata desfasurata (Ad)	91,00	106,60	mp
Suprafata utila (Au)	82,07	90,71	mp
Categoria de importanta		C	-
Clasa de importanta		II	-
Gradul de rezistenta la foc		III	-
Regim de inaltime		P	-
Dimensiuni maxime in plan	11,05x9,00	11,05x9,00	m
H streasina max	3,15		m
H util	2,80		m
H coama max	4,80		m

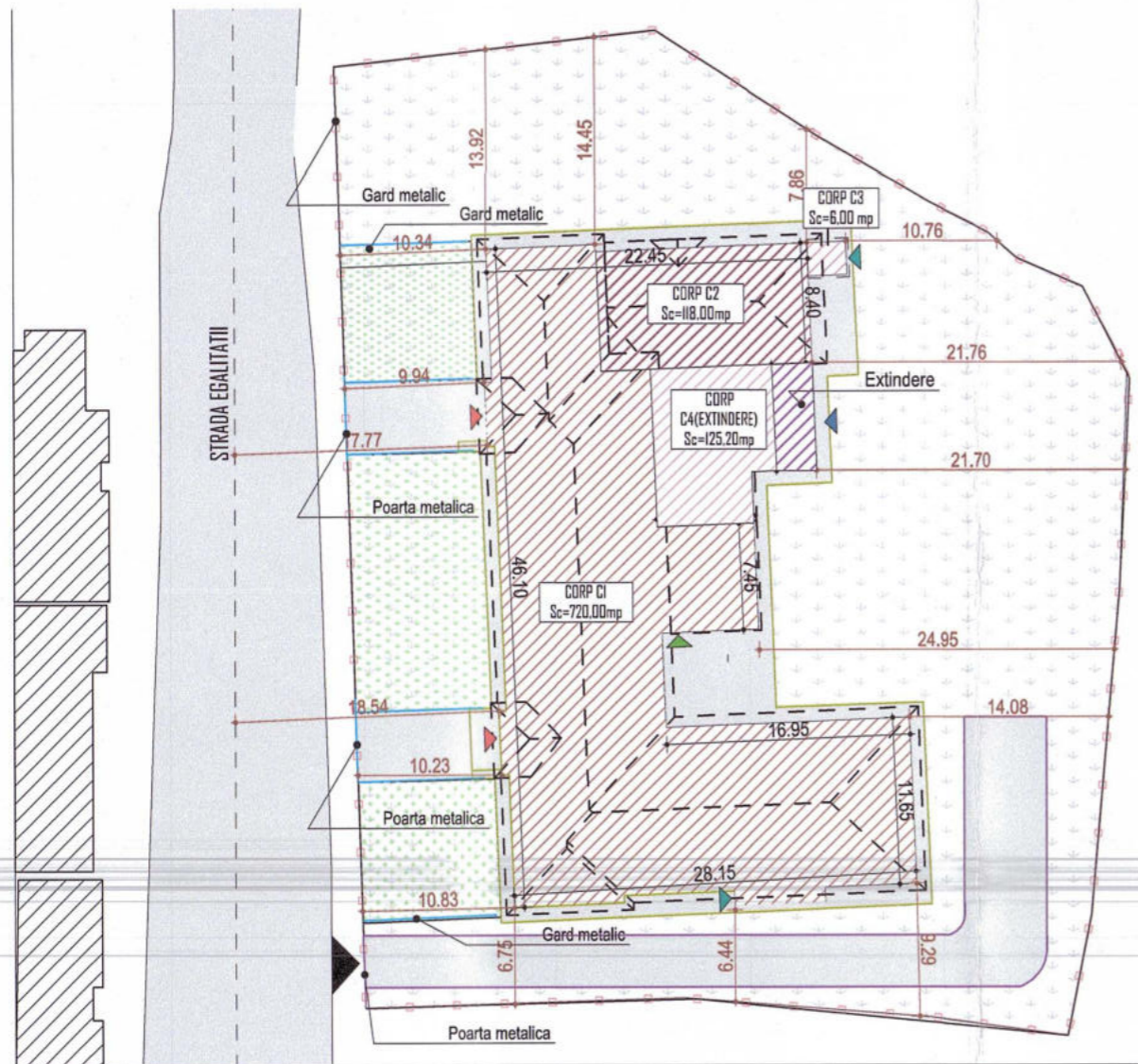

- LEGENDA:
- IMPREJMUIRE EXISTENTA
  - CONSTRUCTII EXISTENTE
  - OBIECTIV STUDIAT
  - ALEI PIETONALE
  - CIRCULATIE AUTO
  - DALE BETONATE
  - SPATIU VERDE
  - CONTUR ACOPERIS
  - ACCES PRINCIPAL
  - ACCES SECUNDAR
  - ACCES DEMISOL
  - ACCES C.T.
  - ACCES AUTO



CATEGORIA DE IMPORTANTA-C		CLASA DE IMPORTANTA-II		GRAD DE REZISTENTA LA FOC-III	
GRS-PROJECT GLOBAL S.R.L. PROIECTARE - EXPERTIZARE - CONSULTANTA J22/1809/2021 RO42994959 Mun. Iasi, Sos. Nicolina, Nr. 70 Telefon +(40)75.44.22.555 www.grs.ro /office@grs.ro				 <b>VERIFICATOR</b> ADRESA: Str. Egalitatii, nr. 8, Municipiul Galati, judetul Galati BENEFICIAR: U.A.T. Mun. Galati, Jud. Galati PROIECT NR. 250/2024	
SPECIFICATIE	NUME	SEMNATURA	SCARA:	TITLU PROIECT:	
SEF PROIECT	arh. Radu PARVU		1:500	Consolidarea si eficientizarea energetica a scolii gimnaziale nr.24	
PROIECTAT	arh. Dorel BURSUC		DATA:	PLAN DE SITUATIE-situatie propusa	
DESENAT	s.arh. Alina-Maria STRUGARIU		2024	A.12	

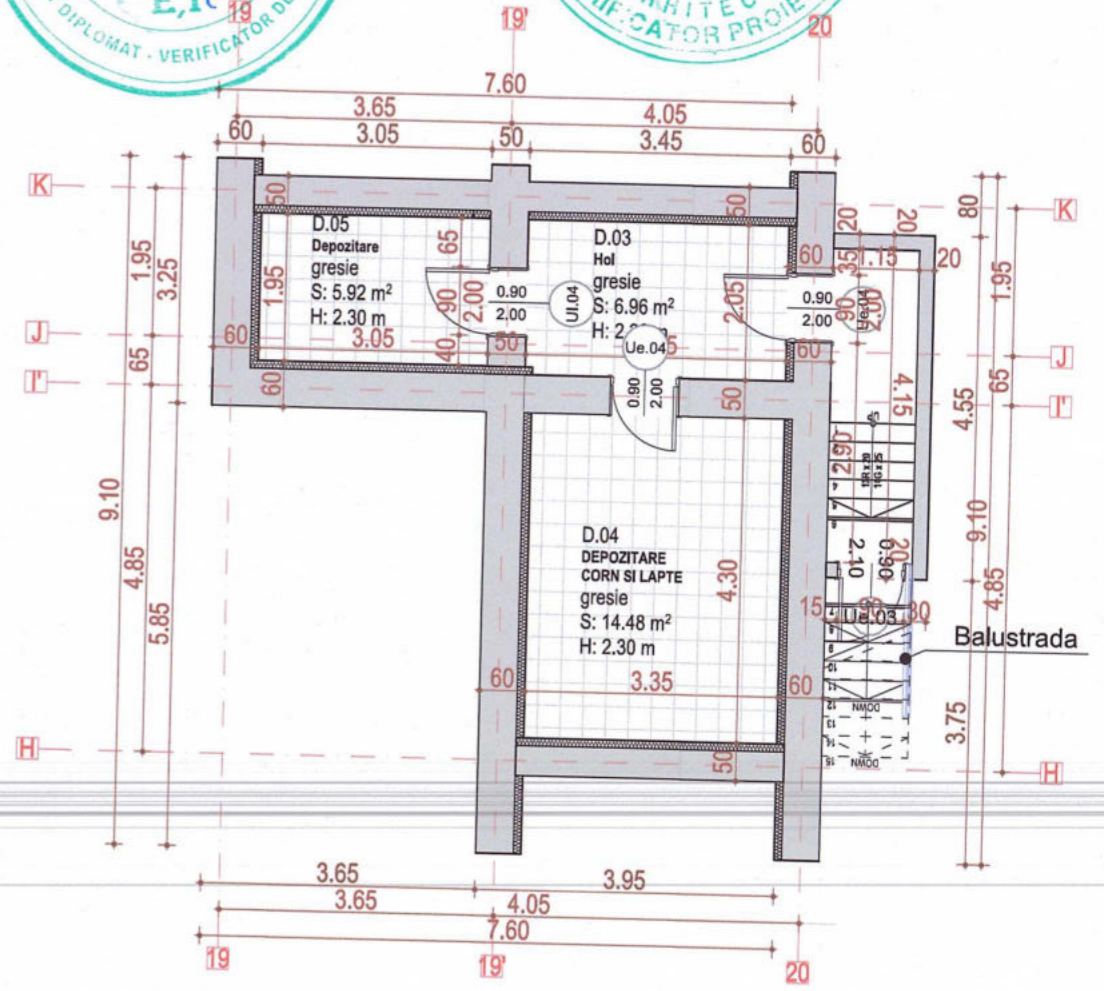
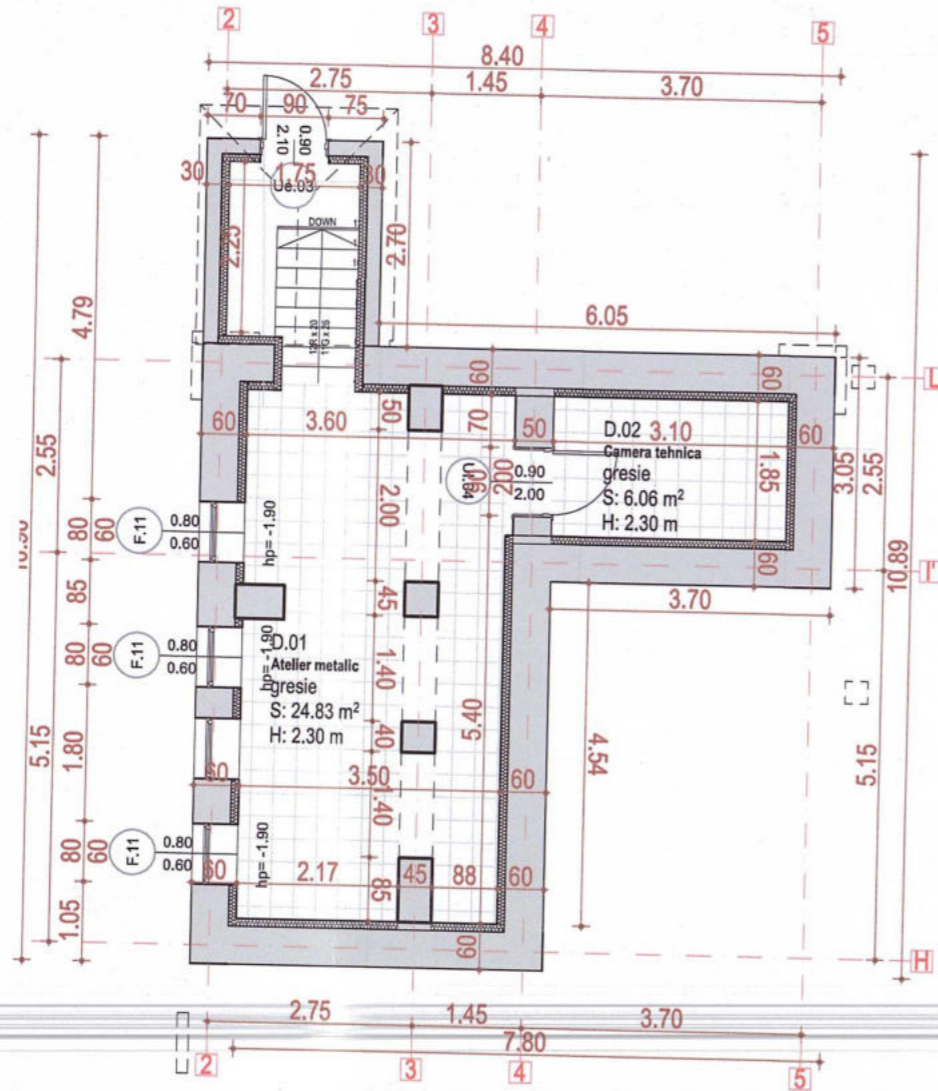

LEGENDA PERETI	
Pereti exteriori	
Tencuiala interioara Baunit TermoPutz	
Termoizolatie placi minerale multipor	
Zidarie caramida plina - 50cm	
Tencuiala decorativa de exterior/placare caramida aparenta	
Pereti interiori	
Pereti interior din zidarie din caramida plina 20/25/30/40/50cm	
Tencuiala interioara	
Zidarie din caramida plina dim. variabile 20/25/30/40/50cm	
Tencuiala interioara	
Perete compartimentare gips-carton 10cm	
*in g.s., grupuri sanitare se va utiliza gips-carton cu rezistenta ridicata la umiditate	

Obtinere autorizatie de construire pentru consolidarea si eficientizarea energetica a scolii gimnaziale nr.24			
Indicator	Existent	Propus	U.M.
Suprafata teren din acte	3.449,00		mp
Suprafata teren masurata	3.264,00		mp
Suprafata construita (Ac)	962,00	965,00	mp
Suprafata desfasurata (Ad)	1.803,00	1.806,00	mp
Suprafata utila (Au)	1.417,20	1349,70	mp
P.D.T.	28,87		%
C.U.T.	0,53		Ac/ mp

SUPRAFATA UTILA DEMISOL: 58.20 mp				
D.01	Atelier metalic	24.80	2.35	Beton
D.02	Camera tehnica	6.10	2.35	Beton
D.03	Hol	7.00	2.35	Beton
D.04	Depozitare	14.50	2.35	Beton
D.05	Depozitare	5.90	2.35	Beton
Indicator	Funciune	S utila(mp)	H util (mp)	Finisaj pardoseala



CATEGORIA DE IMPORTANTA-C		CLASA DE IMPORTANTA-II		VERIFICATOR	
GRS-PROJECT GLOBAL S.R.L. PROIECTARE - EXPERTIZARE - CONSULTANTA J22/1809/2021 RO42994959 Mun. Iasi, Sos. Nicolina, Nr. 70 Telefon +(40)75.44.22.555 www.grs.ro / office@grs.ro				BRAD DE REZISTENTA LA FOC-III Str. Egalitatii, nr. 8, Municipiul Galati, judetul Galati	
SPECIFICATIE	NUME	SEMNATURA	SCARA:	BENEFICIAR:	PROIECT NR.
SEF PROIECT	arh. Radu PARVU		1:100	U.A.T. Mun. Galati, Jud. Galati	250/2024
PROIECTAT	arh. Dorel BURSUC		DATA:	TITLU PROIECT:	
DESENAT	s.arh. Alina-Maria STRUGARIU		2024	Consolidarea si eficientizarea energetica a scolii gimnaziale nr.24	
				PLAN DEMISOL-situatie propusa	
				Faza: P.Th+D.E.	
				A.13	

Rigola PP cu grila din aluminiu 150 mm



LEGENDA PERETI	
Pereti exteriori	
	Tencuiala interioara Baumit TermoPutz
	Termozolatia placi minerale multigr
	Zidarie caramida plina - 50cm
	Tencuiala decorativa de exterior/placare caramida aparenta
Pereti interiori	
Pereti interior din zidarie din caramida plina 20/25/30/40/50cm	
	Tencuiala interioara
	Zidarie din caramida plina din. variabile 20/25/30/40/50cm
	Tencuiala interioara
	Perete compartimentare gips-carton 10cm
*In g.s. grupuri sanitare sa va utilizezi gips-carton cu rezistenta ridicata la umiditate	

LEGENDA	
	obiecte sanitare
	Elemente din beton armat
	grinda b.a.
	pavaj dale betonate
	termozolatia vata minerala pereti
	Lamelu b.a. 20x70cm
	Placare b.a. 5cm
	Acces principal
	Acces secundar
	Acces demisol
	Acces C.T.

LEGENDA PERETI PROPUSE	
	Perete existent propus spre demolare
	Perete din gips carton 15cm
	Perete din gips carton 10cm
LEGENDA PERETI REGISTRATI LA FOC	
	Perete REI 180
	Perete EI 180

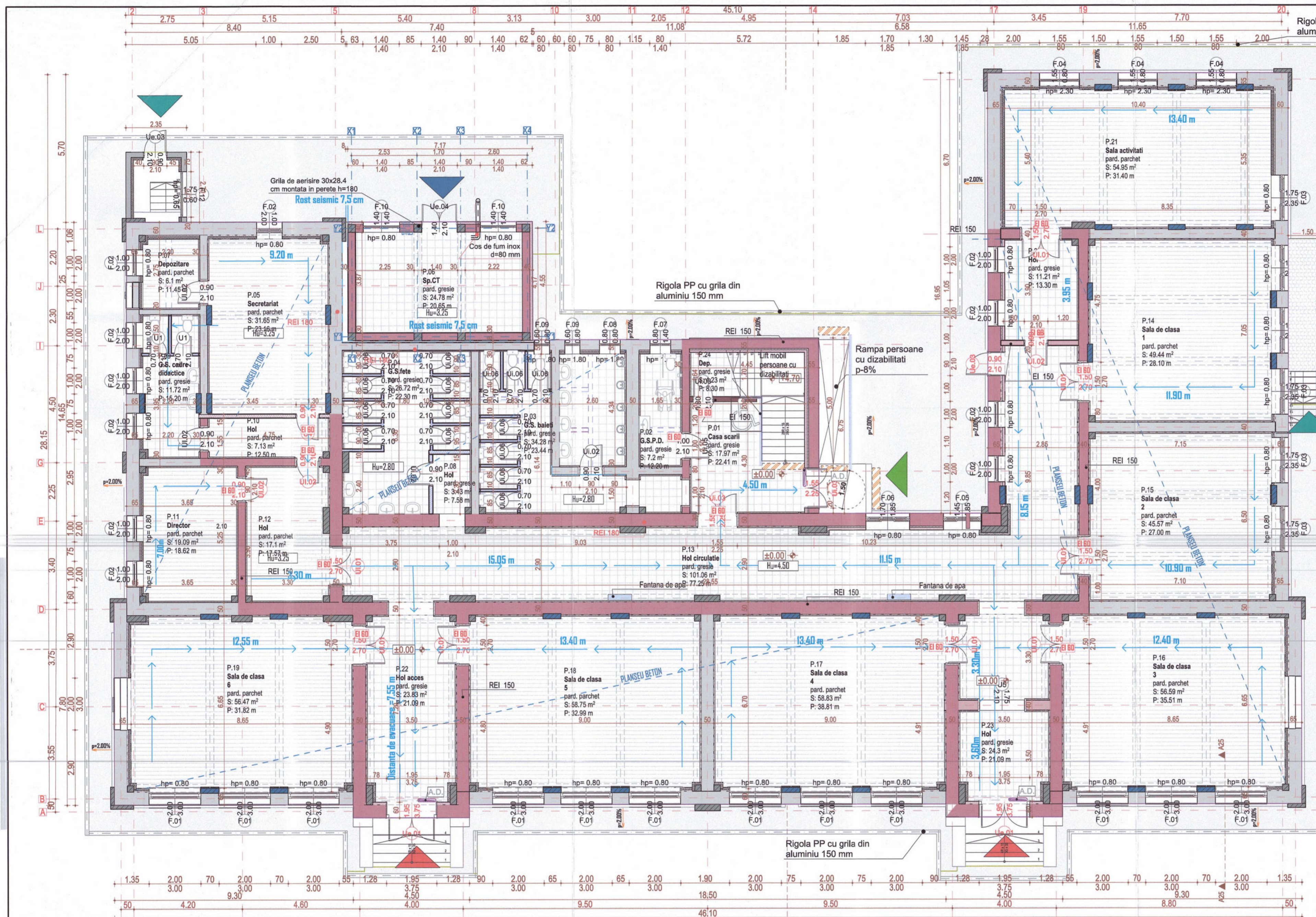

Obtinere autorizatie de construire pentru consolidarea si eficientizarea energetica a scoli gimnaziale nr 24	
Indicator	Valori
Suprafata teren din acte	3.443,00 mp
Suprafata teren masurata	2.784,00 mp
Suprafata construita (Ac)	982,00 mp
Suprafata desfasurata (Ad)	1.803,00 mp
Suprafata utila (Au)	1.417,20 mp
P.T.T.	28,87 %
C.U.T.	0,53 Ac/m <sup>2</sup>
Categoria de importanta	C
Clasa de importanta	III
Gradul de rezistenta la foc	III
Regim de inaltime	Op+P+IE
Dimensiuni maxime in plan	46,10x28,15 m
H streasina max	9,90 m
H util	4,50 m
H camera max	2,25 m

TOTAL SUPRAFATA UTILA: 1387,70		SUPRAFATA UTILA PARTER: 752,40 mp	
P.01	Casa scarii	18,00	4,50
P.02	G.S.P.D.	7,20	2,80
P.03	G.S. baieti	34,30	2,80
P.04	G.S. fete	26,70	2,80
P.05	Secretariat	31,70	3,25
P.06	Sp. CT	24,80	3,25
P.07	Depozitare	6,10	3,25
P.08	Hol	3,40	3,25
P.09	G.S. cadre	11,70	3,25
P.10	Hol	7,10	3,25
P.11	Director	19,10	3,25
P.12	Hol	17,10	3,25
P.13	Hol circulatie	101,10	4,50
P.14	Sala de clasa 1	49,40	4,50
P.15	Sala de clasa 2	45,60	4,50
P.16	Sala de clasa 3	56,60	4,50
P.17	Sala de clasa 4	58,80	4,50
P.18	Sala de clasa 5	58,80	4,50
P.19	Sala de clasa 6	56,50	4,50
P.20	Hol	11,20	4,50
P.21	Sala activitati	55,00	4,50
P.22	Hol acces	23,80	4,50
P.23	Hol	24,30	4,50
P.24	Depozitare	11,70	4,50

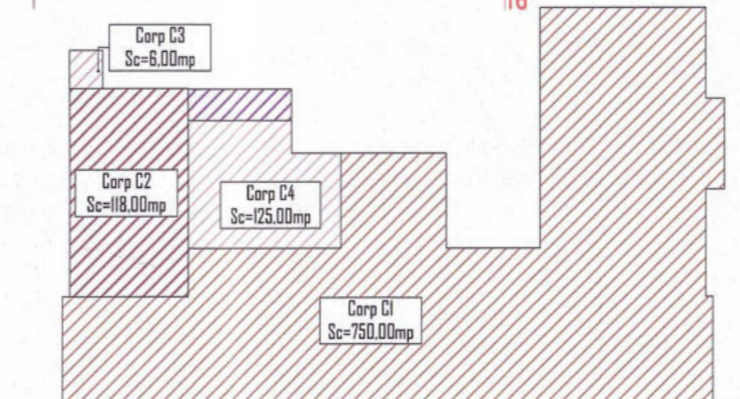

CATEGORIA DE IMPORTANTA-C		CLASA DE IMPORTANTA-II		GRAD DE REZISTENTA LA FOC-III	
GRS-PROJECT GLOBAL S.R.L.		CERT. INDI. VERIFICATOR		VERIFICATOR	
PROIECTARE - EXPERTIZARE - CONSULTANTA		SOCIETATE COMERCIALA		ADRESA DE PROIECTARE	
I22/1809/2021 RO42984959		NO 42994959 S.R.L.		Str. Egalitatii, nr.8, Municipiul Galati, Judetul Galati	
Mun. Iasi, Sos. Nicolina, Nr. 70 Telefon		VERIFICATOR		BENEFICIAR:	
+(40)75.44.22.555		VERIFICATOR		U.A.T. Mun.Galati, Jud.Galati	
www.grs.ro / office@grs.ro		VERIFICATOR		PROIECT NR.	
		VERIFICATOR		250/2024	
		VERIFICATOR		Faza:	
		VERIFICATOR		P.Th.+D.E.	
		VERIFICATOR		PLAN PARTER-situatie propusa	
		VERIFICATOR		A.14	

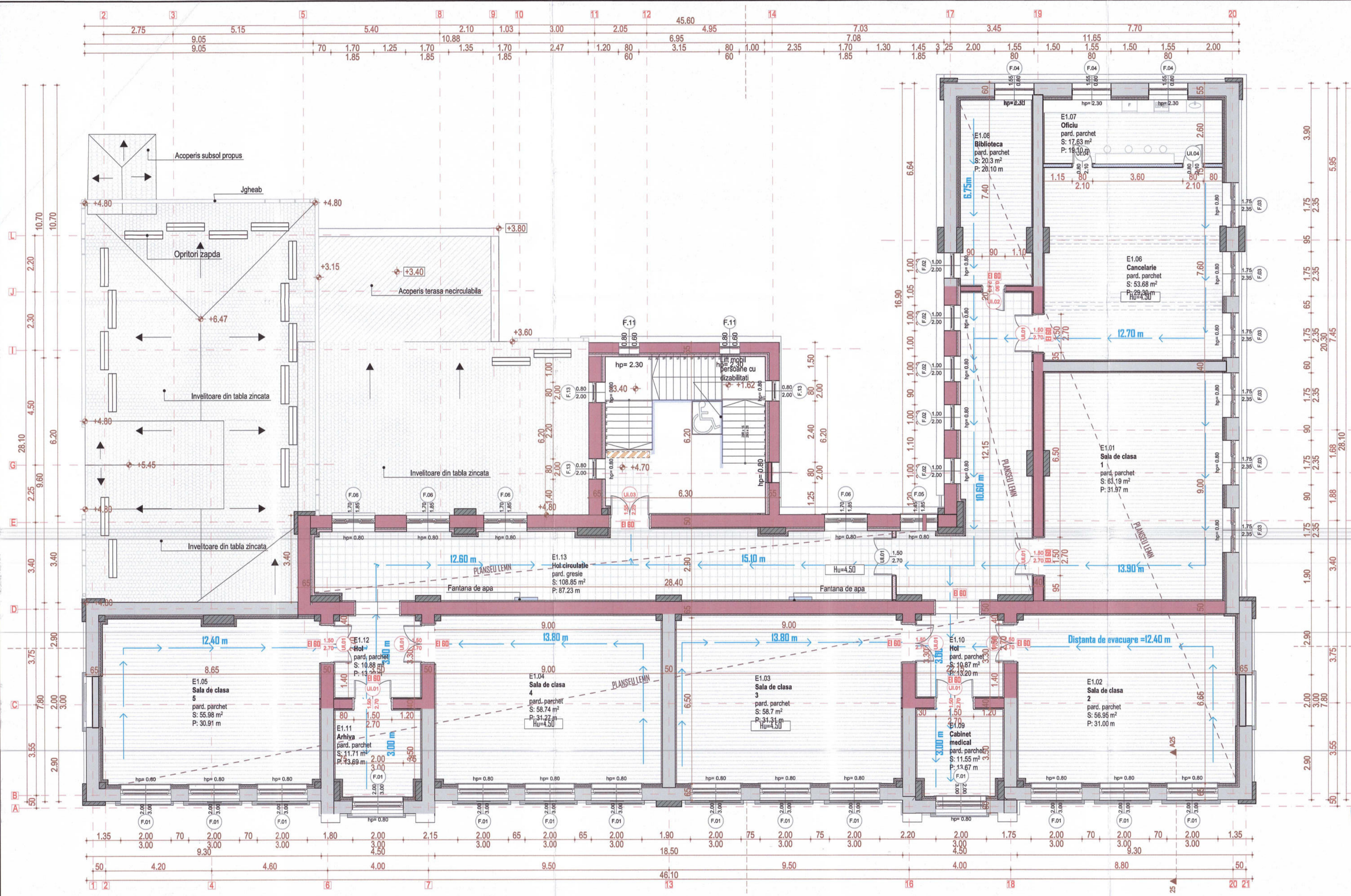

**LEGENDA PERETI**

Pereti exteriori

- Tencuiala interioara Baunit TermoPutz
- Termoizolatie placii minerale multigr
- Zidarie caramida plina - 50cm
- Tencuiala decorativa de exterior/placare caramida sparganta

Pereti interiori

- Pereti interior din zidarie din caramida plina 20/25/30/40/50cm
- Tencuiala interioara
- Zidarie din caramida plina din. variabile 20/25/30/40/50cm
- Tencuiala interioara
- Perete compartimentare gips-carton 10cm

\*In g.s. grupuri sanitare sa se utilizeze gips-carton cu rezistenta ridicata la umiditate

**LEGENDA**

- obiect sanitara
- Elemente din beton armat
- grinda b.a.
- pavaj dala betonata
- termoizolatie vata minerala pereti
- Lamelu b.a. 20x70cm
- Placare b.a. 5cm



**LEGENDA PERETI PROPUSI**

- Pereti existenti propus spre demolare
- Perete din gips carton 15cm
- Perete din gips carton 10cm

**LEGENDA PERETI REZISTENTI LA FOC**

- Perete REI 180
- Perete EI 180



Obtinere autorizatie de construire pentru consolidarea si eficientizarea energetica a scoli gimnaziale nr.24

Indicator	Existenti	Propus	U.M.
Suprafata teren din acta	3.443,00	mp	
Suprafata teren masurata	3.284,00	mp	
Suprafata construita (Ac)	982,00	985,00	mp
Suprafata desfasurata (Ad)	1.803,00	1.806,00	mp
Suprafata utila (Au)	1.417,20	1.349,70	mp
P.T.T.	28,87	%	
C.U.T.	0,53	Acid/mp	
Categoria de importanta	C	-	
Clasa de importanta	II	-	
Gradul de rezistenta la foc	III	-	
Regim de inaltime	Op+P+IE	-	
Dimensiuni maxime in plan	46,10x28,15	46,10x28,15	m
H streasina max	9,30	m	
H util	4,50	m	
H coama max	12,25	m	

SUPRAFATA UTILA ET.AJ: 539,00 mp

Indicator	Funciune	S utila (mp)	H util (mp)	pardoseala
E.01	Sala de clasa 1	63,20	4,50	Parquet
E.02	Sala de clasa 2	57,00	4,50	Parquet
E.03	Sala de clasa 3	58,70	4,50	Parquet
E.04	Sala de clasa 4	58,70	4,50	Parquet
E.05	Sala de clasa 5	56,00	4,50	Parquet
E.06	Cancelarie	53,70	4,50	Parquet
E.07	Oficiu	17,60	4,50	Parquet
E.08	Biblioteca	20,30	4,50	Parquet
E.09	Cabinet medical	11,60	4,50	Parquet
E.10	Hol	130,60	4,50	Gresie
E.11	Arhiua	11,70	4,50	Parquet

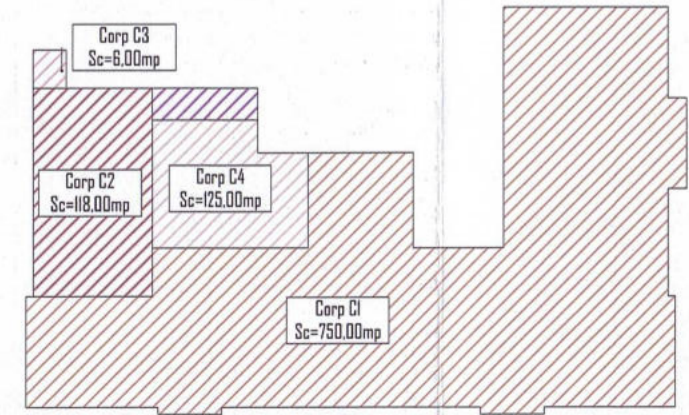

CATEGORIA DE IMPORTANTA-C		CLASA DE IMPORTANTA-II		GRAD DE REZISTENTA LA FOC-III	
GRS-PROJECT GLOBAL S.R.L. PROIECTARE - EXPERTIZARE - CONSULTANTA I22/1809/2021 RO4298495B Mun. Iasi, Sos. Nicolina, Nr. 70 Telefon +(40)75.44.22.555 www.grs.ro / office@grs.ro		VERIFICATOR CERTIFICAT Sistem de management conform ISO 9001 / ISO 14001		ADRESA: Str. Egalitatii, nr.8, Municipiul Galati, judetul Galati BENEFICIAR: U.A.T. Mun.Galati, Jud.Galati PROIECT NR. 250/2024 Faza: P.Th.+D.E.	
SPECIFICATIE	NUME	SEMNTURA	SCARA:	TITLU PROIECT:	
SEF PROIECT	arh.Radu PARVU	<i>[Signature]</i>	1:100	Consolidarea si eficientizarea energetica a scoli gimnaziale nr.24	
PROIECTAT	arh. Dorel BURSUC	<i>[Signature]</i>	DATA:	PLAN ET.AJ I-situatie propusa	
DESENAT	s.arh. Alina-Maria STRUGARIU	<i>[Signature]</i>	2024	A.15	

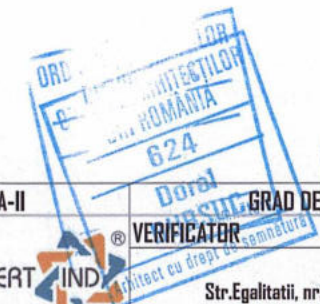
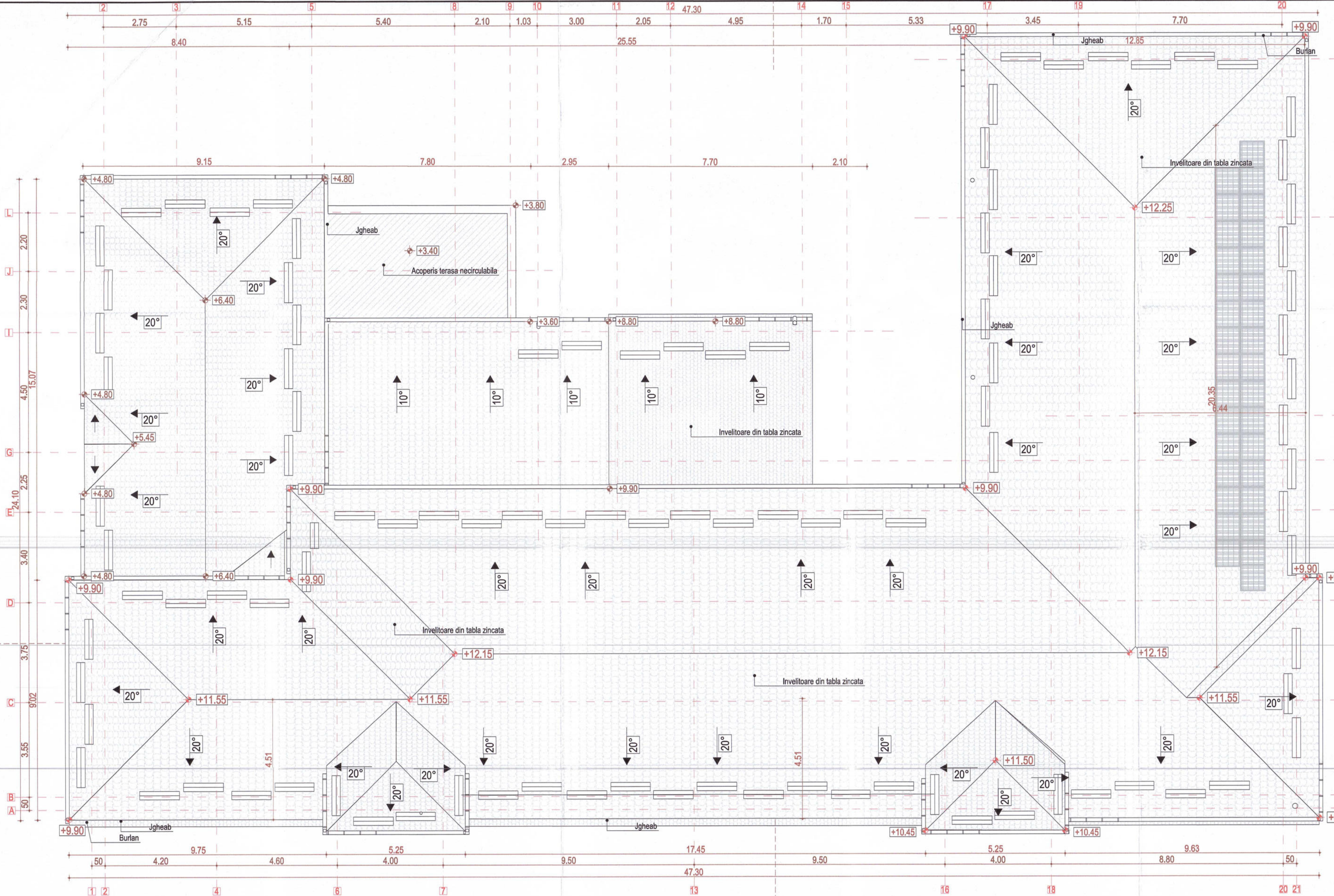

CATEGORIA DE IMPORTANTA-C		CLASA DE IMPORTANTA-II		GRAD DE REZISTENTA LA FOC-III	
GRS-PROJECT GLOBAL S.R.L. PROIECTARE - EXPERTIZARE - CONSULTANTA JZZ/1809/2021 RO42994959 Mun. Iasi, Sos. Nicolina, Nr. 70 Telefon +(40)75.44.22.555 www.grs.ro / office@grs.ro		 SCARA: 1:100 DATA: 2024		ADRESA: Str. Egalitatii, nr.8, Municipiul Galati, judetul Galati BENEFICIAR: U.A.T. Mun.Galati, Jud.Galati TITLU PROIECT: Consolidarea si eficientizarea energetica a scolii gimnaziale nr.24 PLAN INVELTOARE-situatie propusa	
SEF PROIECT	arh.Radu PARVU	SEMNATURA		PROIECT NR.	250/2024
PROIECTAT	arh. Dorel BURSUC	SEMNATURA		Faza:	P.Ti+D.E.
DESENAT	s.arh. Alina-Maria STRUGARIU	SEMNATURA			A.16

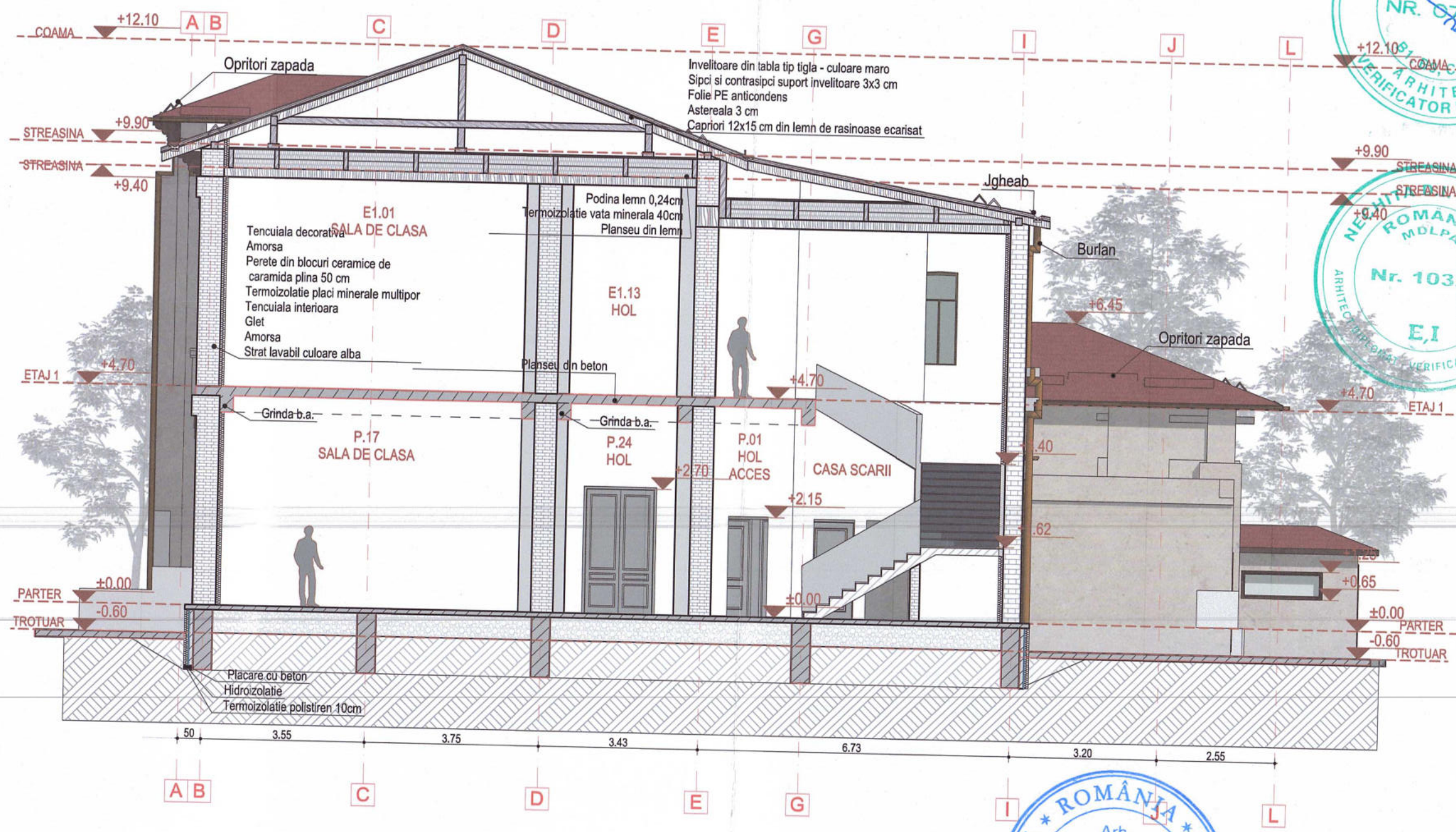

CATEGORIA DE IMPORTANTA-C		CLASA DE IMPORTANTA-II		GRAD DE REZISTENTA LA FOC-III	
GRS-PROJECT GLOBAL S.R.L. PROIECTARE - EXPERTIZARE - CONSULTANTA J22/1809/2021 RO42994959 Mun. Iasi, Sos. Nicolina, Nr. 70 Telefon +(40)75.44.22.555 www.grs.ro /office@grs.ro		Arh. Radu N. Parvu SPECIALIST		Dorel BURSUC VERIFICATOR	
SPECIFICATIE		NUME	SEMNTURA	SCARA:	ADRESA:
SEF PROIECT	arh.Radu PARVU			1:100	Str.Egalitatii, nr.8, Municipiul Galati, Judetul Galati
PROIECTAT	arh. Dorel BURSUC			DATA:	BENEFICIAR:
DESENAT	s.arh. Alina-Maria STRUGARIU			2024	U.A.T. Mun.Galati, Jud.Galati
TITLU PROIECT: Consolidarea si eficientizarea energetica a scolii gimnaziale nr.24				PROIECT NR. 250/2024	Faza: P.Th+D.E.
SECTIUNE I- situatie propusa				A.17	





1. Invelitoare din tabla zincata - culoare maro
2. Jgheaburi si burlane din tabla - culoare maro
3. Tamplarie din lemn
4. Tencuiala decorativa de exterior
5. Trepte acces placate cu gresie portelanata de exterior, antiderapanta
6. Soclu din beton - tencuiala decorativa de exterior - culoare alb
7. Opritori zapada
8. Balustrada metalica
9. Caramida aparenta

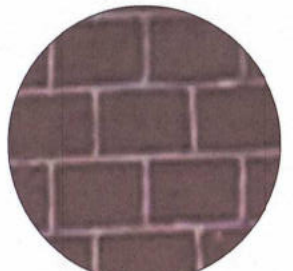

CARAMIDA APARENTA CULOARE MARO



TENCUIALA DECORATIVA SOCLU- CULOARE ALB



TENCUIALA DECORATIVA SOCLU- CULOARE BEJ DESCHIS



LEMN TAMPLARIE EXTERIOARA- FERESTRE-CULOARE MARO INCHIS



LEMN TAMPLARIE EXTERIOARA- USI-CULOARE MARO INCHIS



CATEGORIA DE IMPORTANTA-C		CLASA DE IMPORTANTA-II		GRAD DE REZISTENTA LA FOC-III	
<b>GRS-PROJECT GLOBAL S.R.L.</b> PROIECTARE - EXPERTIZARE - CONSULTANTA J22/1809/2021 RO42994959 Mun. Iasi, Sos. Nicolina, Nr. 70 Telefon +(40)75.44.22.555 www.grs.ro /office@grs.ro		<b>Arh. Radu N. Parvu</b> SPECIALIST Nr. 51		<b>ORDINUL ARHITECTURILOR DIN ROMANIA</b> 624 Dorel BURSUC VERIFICATOR	
SPECIFICATIE		NUME		SCARA: 1:100	
SEF PROIECT		arh. Radu PARVU		SEMNATURA	
PROIECTAT		arh. Dorel BURSUC		DATA: 2024	
DESENAT		s.arh. Alina-Maria STRUGARIU		TITLU PROIECT: Consolidarea si eficientizarea energetica a scolii gimnaziale nr.24	
CERT IND		Sistem de management certificat ISO 9001/ ISO 14001		BENEFICIAR: U.A.T. Mun.Galati, Jud.Galati	
ADRESA: IASI		Str.Egalitatii, nr.8, Municipiul Galati, judetul Galati		PROIECT NR. 250/2024	
				Faza: P.Th+D.E.	
				FATA PRINCIPALA-situatie propusa	
				A.19	



- 1. Invelitoare din tabla zincata - culoare maro
- 2. Jgheaburi si burlane din tabla - culoare maro
- 3. Tamplarie din lemn existenta la exterior, tamplarie din lemn cu geam termoizolant la interior
- 4. Tencuiala decorativa de exterior
- 5. Trepte acces placate cu gresie portelanata de exterior, antiderapanta
- 6. Soclu din beton - tencuiala decorativa de exterior - culoare alb
- 7. Opritori zapada
- 8. Balustrada metalica
- 9. Caramida aparenta

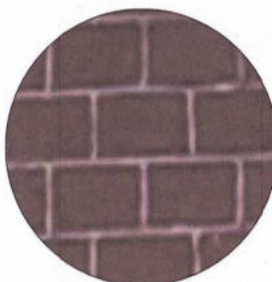

CARAMIDA APARENTA CULOARE MARO

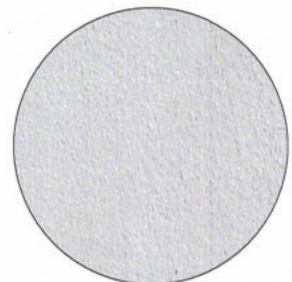

TENCUIALA DECORATIVA SOCLU-CULOARE ALB



TENCUIALA DECORATIVA SOCLU-CULOARE BEJ DESCHIS

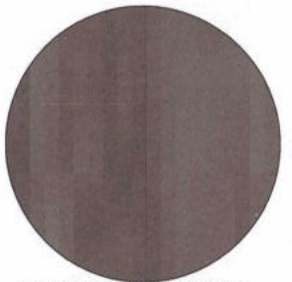

LEMN TAMPLARIE EXTERIOARA-FERESTRE-CULOARE MARO INCHIS



LEMN TAMPLARIE EXTERIOARA-USI-CULOARE MARO INCHIS

CATEGORIA DE IMPORTANTA-C		CLASA DE IMPORTANTA-II		GRAD DE REZISTENTA LA FOC-III	
GRS-PROJECT GLOBAL S.R.L. PROIECTARE - EXPERTIZARE - CONSULTANTA J22/1809/2021 RO42994959 Mun. Iasi, Sos. Nicolina, Nr. 70 Telefon +(40)75.44.22.555 www.grs.ro /office@grs.ro					
ADRESA: Str. Egalitatii, nr.8, Municipiul Galati, judetul Galati		BENEFICIAR: U.A.T. Mun.Galati, Jud.Galati		PROIECT NR. 250/2024	
SEMNTURA 		SCARA: 1:100		TITLU PROIECT: Consolidarea si eficientizarea energetica a scolii gimnaziale nr.24	
PROIECTAT arh. Dorel BURSUC		DATA: 2024		Faza: P.Th+D.E.	
DESENAT s.arh. Alina-Maria STRUGARIU		SEMNTURA 		FATADA POSTERIOARA-situatie propusa	

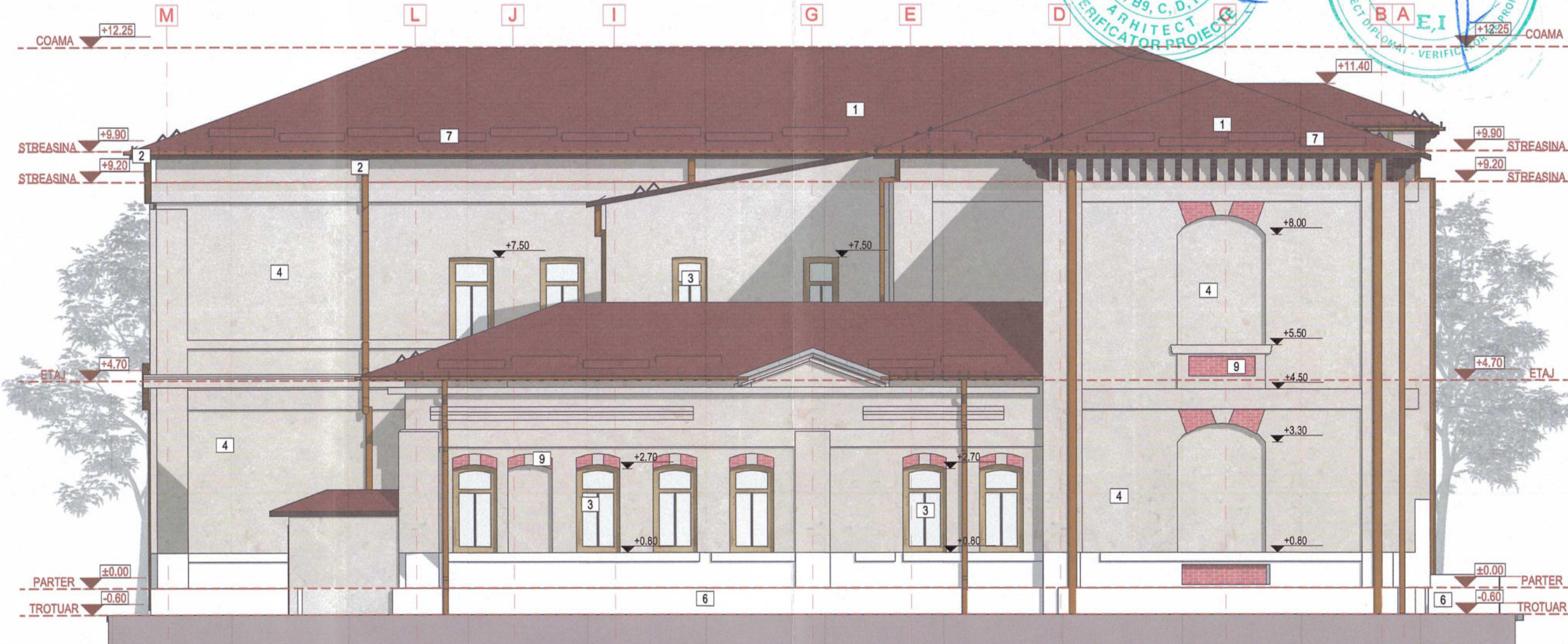

- 1. Invelitoare din tabla zincata - culoare maro
- 2. Jgheaburi si burlane din tabla - culoare maro
- 3. Tamplarie din lemn
- 4. Tencuiala decorativa de exterior
- 5. Trepte acces placate cu gresie portelanata de exterior, antiderapanta
- 6. Soclu din beton - tencuiala decorativa de exterior - culoare alb
- 7. Opritori zapada
- 8. Balustrada metalica
- 9. Caramida aparenta



CARAMIDA APARENTA CULOARE MARO



TENCUIALA DECORATIVA SOCLU-CULOARE ALB



TENCUIALA DECORATIVA SOCLU-CULOARE BEJ DESCHIS



LEMN TAMPLARIE EXTERIOARA-FERESTRE-CULOARE MARO INCHIS



CATEGORIA DE IMPORTANTA-C		CLASA DE IMPORTANTA-II		GRAD DE REZISTENTA LA FOC-III	
GRS-PROJECT GLOBAL S.R.L. PROIECTARE - EXPERTIZARE - CONSULTANTA J22/1809/2021 RO42994959 Mun. Iasi, Sos. Nicolina, Nr. 70 Telefon +(40)75.44.22.555 www.grs.ro /office@grs.ro					
VERIFICATOR		VERIFICATOR		ADRESA: Str. Egalitatii, nr.8, Municipiul Galati, judetul Galati	
BENEFICIAR: U.A.T. Mun. Galati, Jud. Galati		BENEFICIAR: U.A.T. Mun. Galati, Jud. Galati		PROIECT NR. 250/2024	
SPECIFICATIE		NUME		SEMNATURA	
SEF PROIECT		arh. Radu PARVU		SCARA: 1:100	
PROIECTAT		arh. Dorel BURSUC		DATA: 2024	
DESENAT		s.arh. Alina-Maria STRUGARIU		TITLU PROIECT: Consolidarea si eficientizarea energetica a scolii gimnaziale nr.24	
				FATA LATERAL DREAPTA- situatie propusa	
				Faza: P.Th+D.E.	
				A.21	

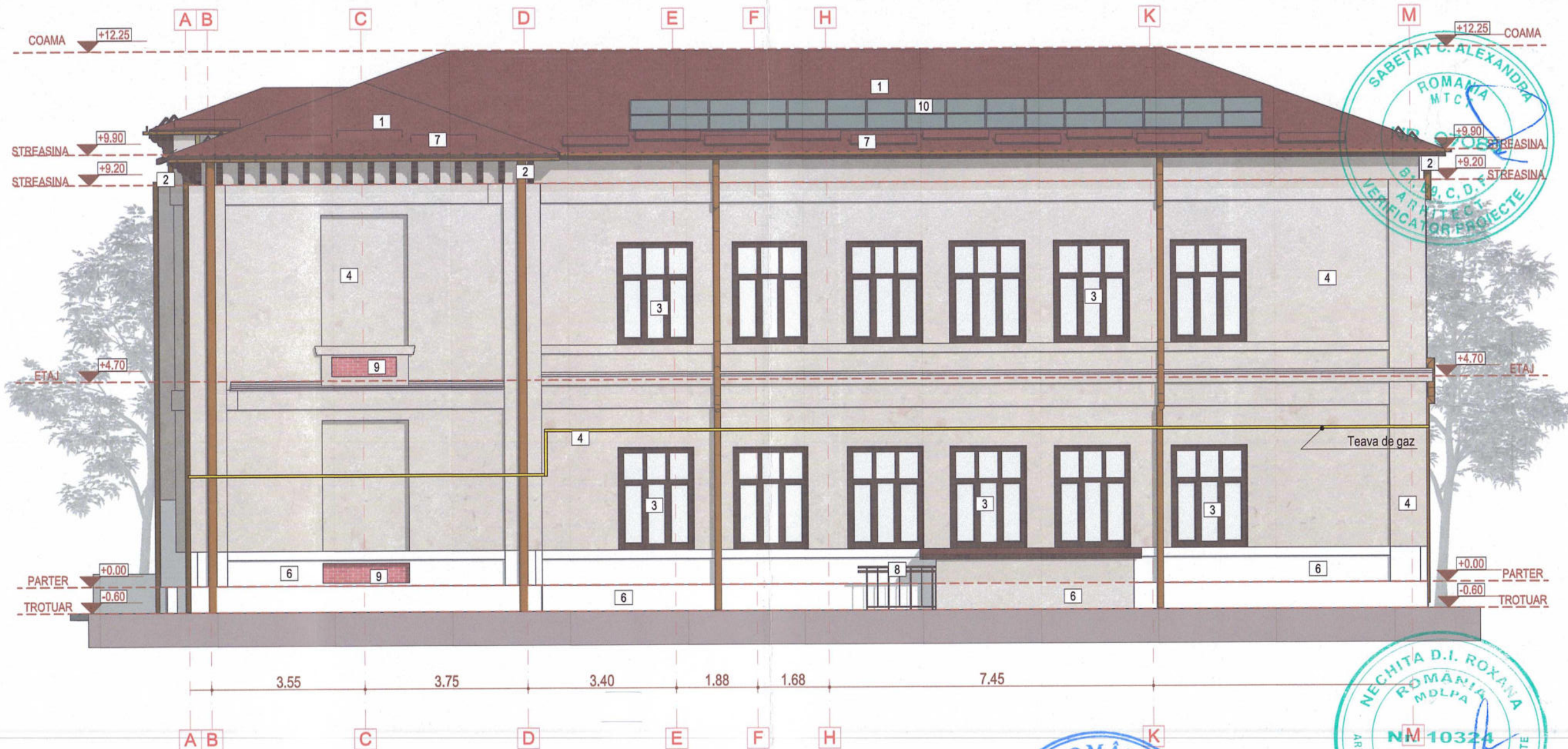

1. Invelitoare din tabla zincata - culoare maro
2. Jgheaburi si burlane din tabla - culoare maro
3. Tamplarie din lemn
4. Tencuiala decorativa de exterior
5. Trepte acces placate cu gresie portelanata de exterior, antiderapanta
6. Soclu din beton - tencuiala decorativa de exterior - culoare alb
7. Opritor zapada
8. Balustrada metalica
9. Caramida aparenta
10. Panouri fotovoltaice



CARAMIDA APARENTA CULOARE MARO



TENCUIALA DECORATIVA SOCLU-CULOARE ALB



TENCUIALA DECORATIVA SOCLU-CULOARE BEJ DESCHIS



LEMN TAMPLARIE EXTERIDARA-FERESTRE-CULOARE MARO INCHIS



CATEGORIA DE IMPORTANTA-C		CLASA DE IMPORTANTA-II		GRAD DE REZISTENTA LA FOC-III	
GRS-PROJECT GLOBAL S.R.L. PROIECTARE - EXPERTIZARE - CONSULTANTA J22/1809/2021 RO42994959 Mun. Iasi, Sos. Nicolina, Nr. 70 Telefon +(40)75.44.22.555 www.grs.ro /office@grs.ro					
SPECIFICATIE		NUME	SEMNTATURA	SCARA:	TITLU PROIECT:
SEF PROIECT	arh.Radu PARVU			1:100	Consolidarea si eficientizarea energetica a scolii gimnaziale nr.24
PROIECTAT	arh. Dorel BURSUC			DATA:	Faza:
DESENAT	s.arh. Alina-Maria STRUGARIU			2024	P.Th+D.E.
ADRESA: Str.Egalitatii, nr.8, Municipiul Galati, judetul Galati				BENEFICIAR:	PROIECT NR.
				U.A.T. Mun.Galati, Jud.Galati	250/2024
FATADA LATERAL STANGA-situatie propusa				A.22	

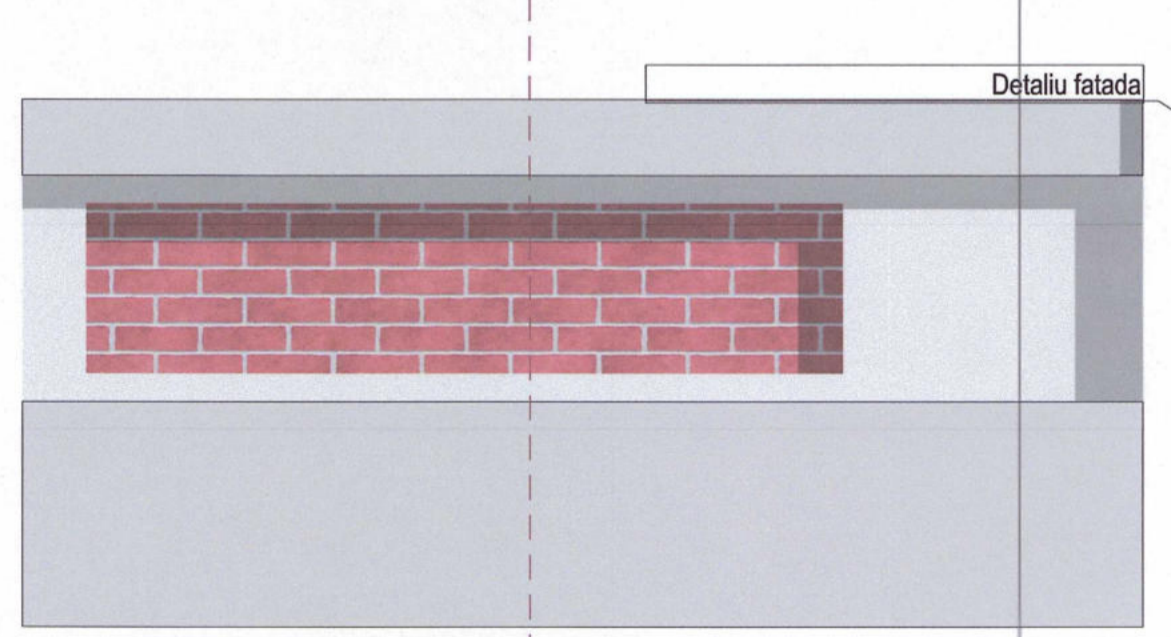
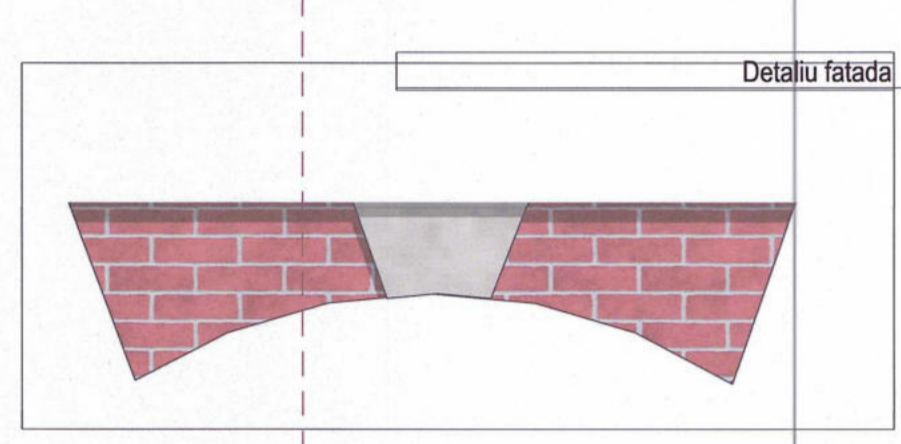
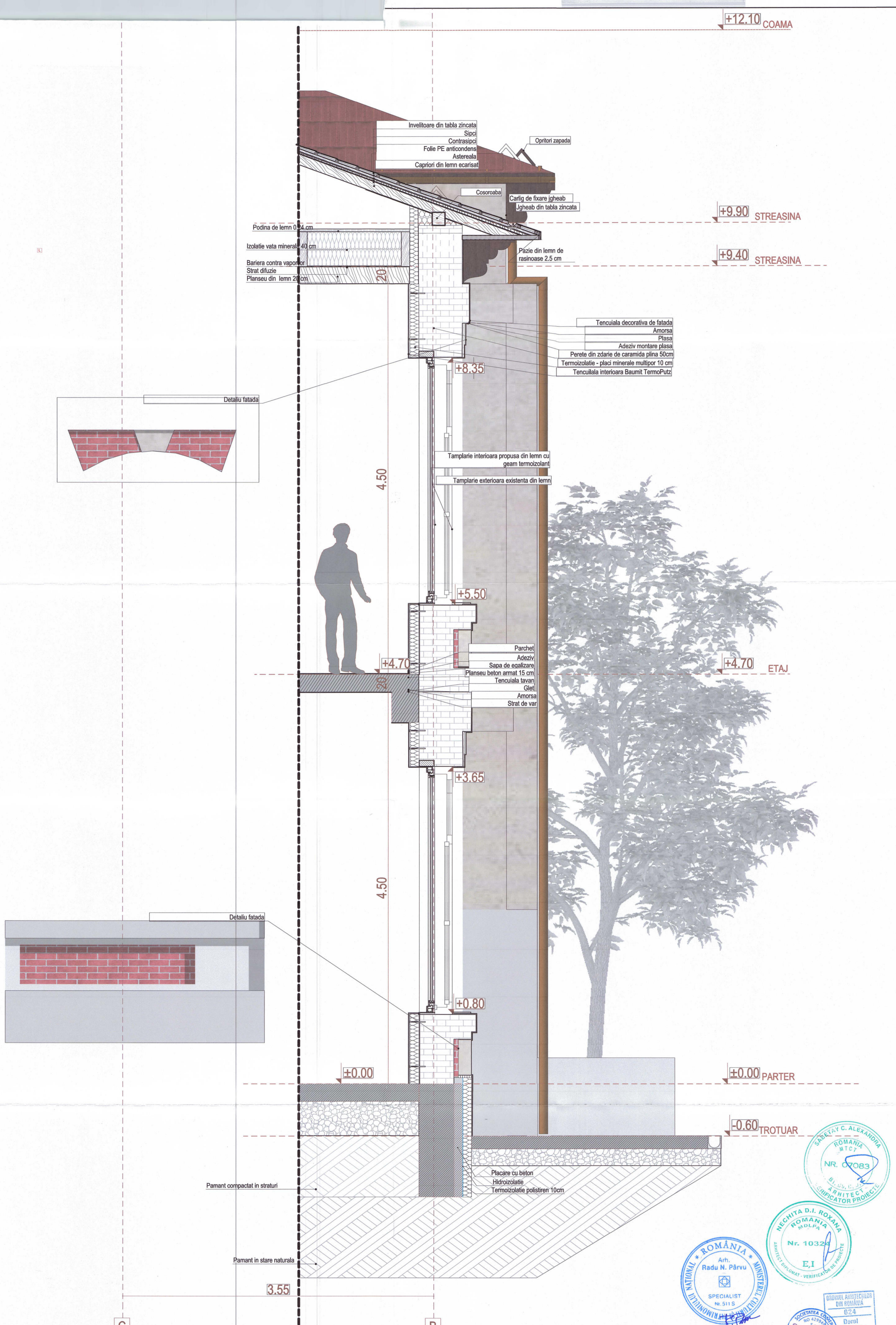

CATEGORIA DE IMPORTANTA-C		CLASA DE IMPORTANTA-II		GRAD DE REZISTENTA LA FOC-III	
<b>GRS-PROJECT GLOBAL S.R.L.</b> PROIECTARE - EXPERTIZARE - CONSULTANTA J22/1809/2021 RD42984959 Mun. Iasi, Sos. Nicolina, Nr. 70 Telefon +4075.44.22.555 www.grs.ro / office@grs.ro				ADRESA: Str. Episcopiei, nr.8, Municipiul Galati, Judetul Galati BENEFICIAR: U.A.T. Mun.Galati, Jud.Galati PROIECT NR. 250/2024 Faza: D.A.L.L.	
SPECIFICATIE	NUME	SEMNTATURA	SCARA:	TITLU PROIECT:	
SEF PROIECT	arb.Radu PARVU		E20	Consolidarea si eficientizarea energetica a scoli gimnaziale nr.24	
PROIECTAT	arb. Dorinel BURSIUC		DATA:	DETALIU TRAVEE	
DESEMAT	s.arch. Alina-Maria STRUGARIU		2024	D.OI	

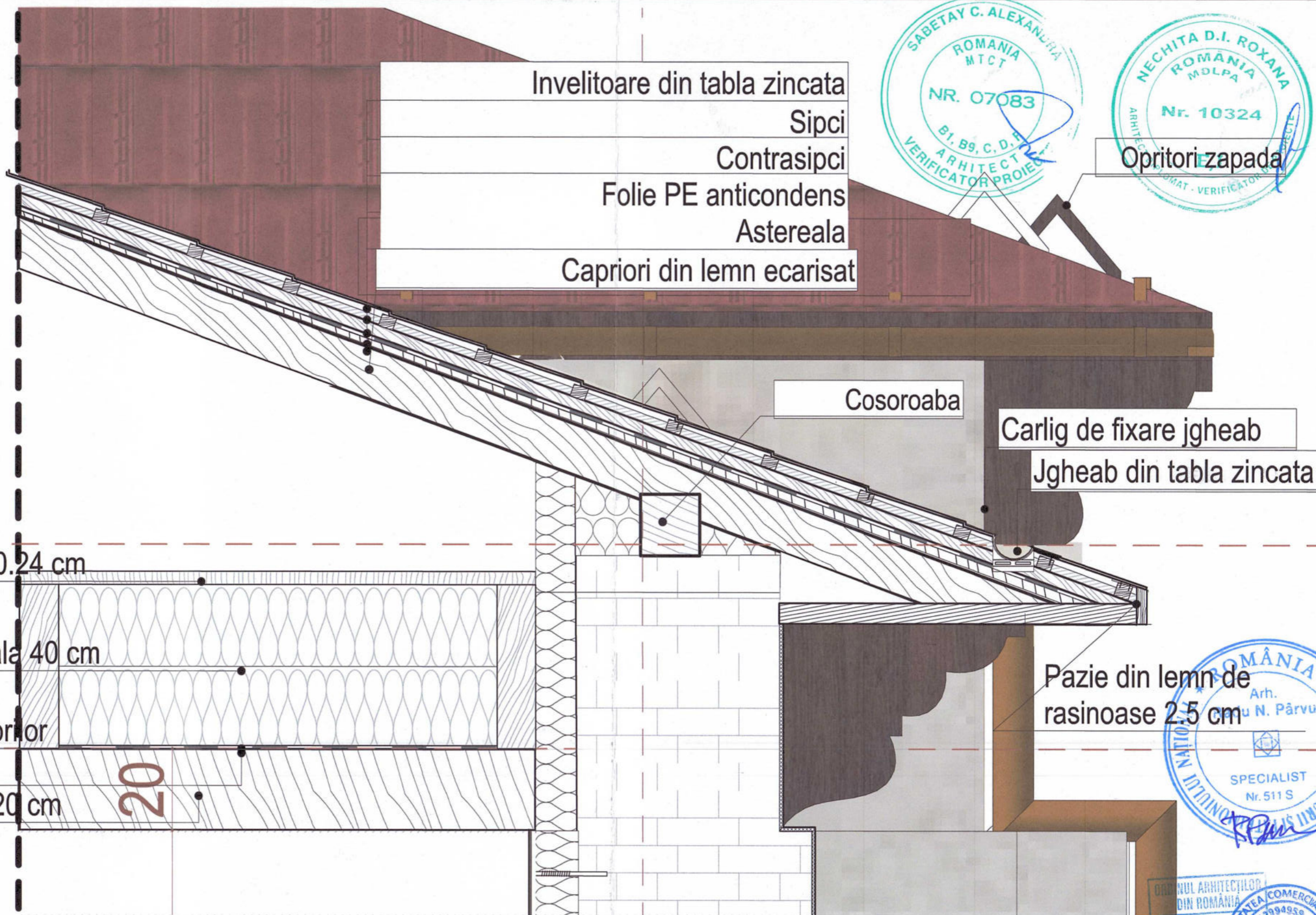

CATEGORIA DE IMPORTANTA-C		CLASA DE IMPORTANTA-II		GRAD DE REZISTENTA LA FOC-III	
<b>GRS-PROJECT GLOBAL S.R.L.</b> PROIECTARE - EXPERTIZARE - CONSULTANTA J22/1809/2021 RD42994959 Mun. Iasi, Sos. Nicolina, Nr. 70 Telefon +(40)75.44.22.555 www.grs.ro /office@grs.ro				 VERIFICATOR Arhitect cu drept de semnatura ADRESA: Iasi - Romania Str. Egalitatii, nr.8, Municipiul Galati, judetul Galati	
SPECIFICATIE SEF PROIECT PROIECTAT DESENAT		NUME arh. Radu PARVU arh. Dorel BURSUC s.arh. Alina-Maria STRUGARIU		SEMNATURA  SCARA: 1:10 DATA: 2024	
		BENEFICIAR: U.A.T. Mun.Galati, Jud.Galati		PROIECT NR. 250/2024 Faza: P.Th+D.E. DETALIU ACOPERIS D.02	

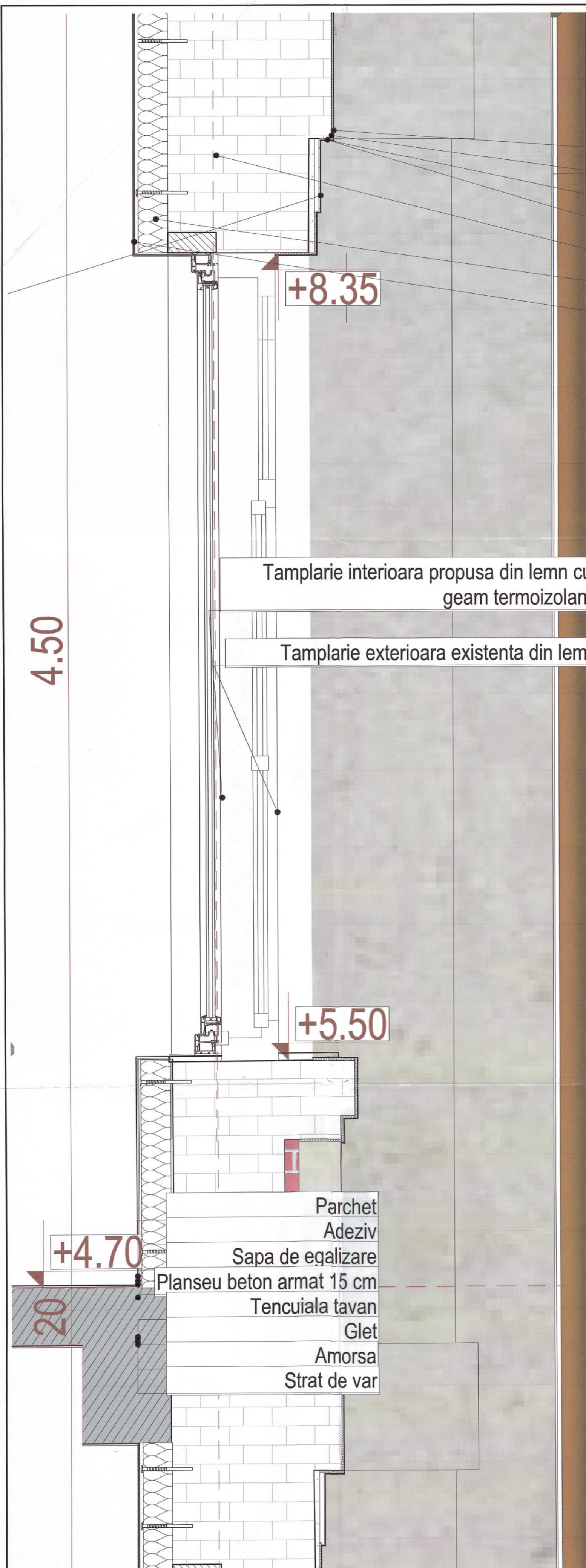

- Tencuiala decorativa de fatada
- Amorsa
- Plasa
- Adeziv montare plasa
- Perete din zidarie de caramida plina 50cm
- Termoizolatie - placi minerale multipor 10 cm
- Tencuiala interioara Baumit TermoPutz

- Tamplarie interioara propusa din lemn cu geam termoizolant
- Tamplarie exterioara existenta din lemn

- Parchet
- Adeziv
- Sapa de egalizare
- Planseu beton armat 15 cm
- Tencuiala tavan
- Glet
- Amorsa
- Strat de var



CATEGORIA DE IMPORTATA-C		CLASA DE IMPORTANTA-II		GRAD DE REZISTENTA LA FOC-III	
<b>GRS-PROJECT GLOBAL S.R.L.</b> PROIECTARE - EXPERTIZARE - CONSULTANTA J22/1809/2021 RO42994959 Mun. Iasi, Sos. Nicolina, Nr. 70 Telefon +(40)75.44.22.555 www.grs.ro / office@grs.ro				ADRESA: Str. Egalitatii, nr.8, Municipiul Galati, judetul Galati BENEFICIAR: U.A.T. Mun.Galati, Jud.Galati	
SPECIFICATIE SEF PROIECT PROIECTAT DESENAT		NUME arh.Radu PARVU arh. Dorel BURSUC s.arh. Alina-Maria STRUGARIU		SEMNATURA 	
		SCARA: 1:10 DATA: 2024		TITLU PROIECT: Consolidarea si eficientizarea energetica a scolii gimnaziale nr.24 DETALIU PERETE	
				PROIECT NR. 250/2024 Faza: P.Th+D.E. D.03	

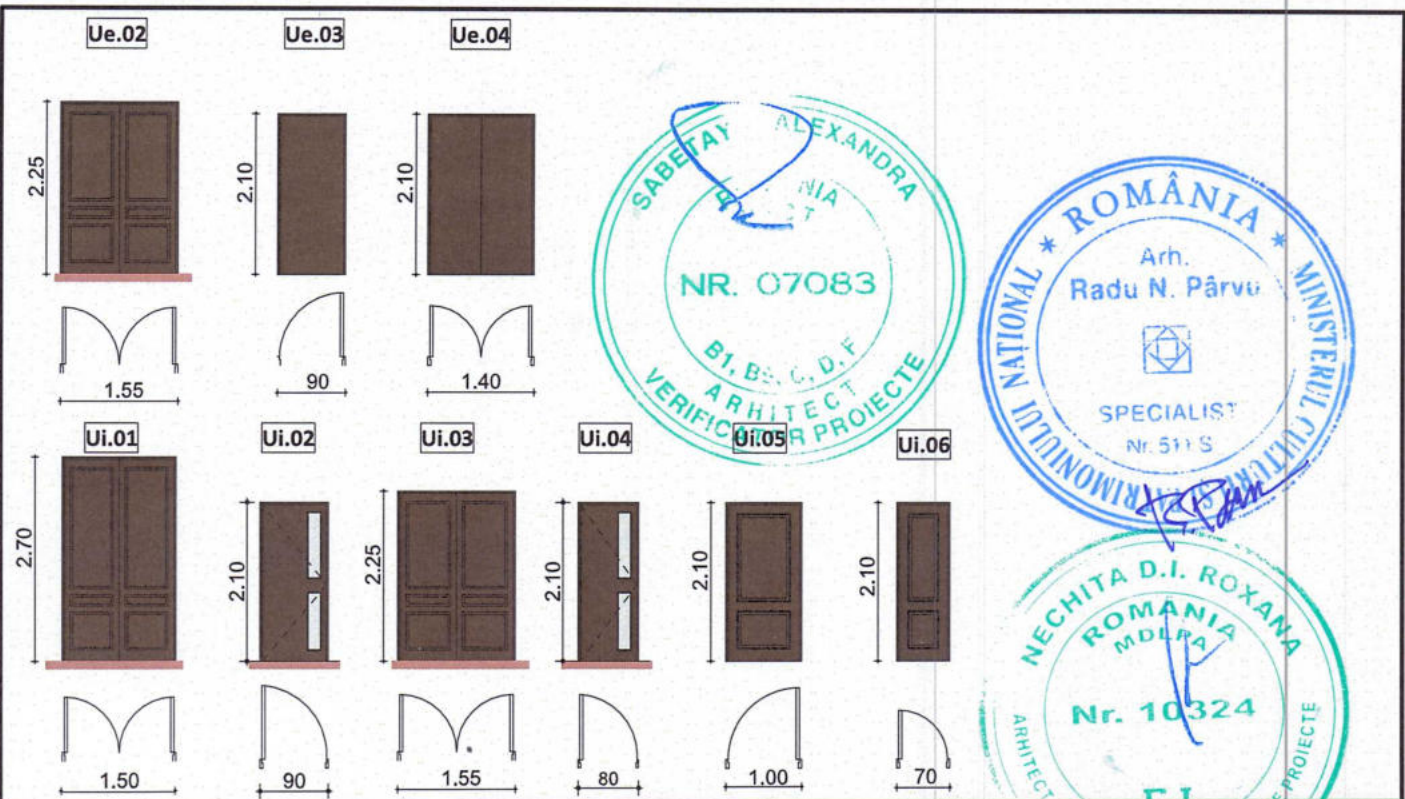

TABEL DE TAMPLARIE

Simbol	Tip	Material/culoare/descriere	Inchideri	Montaj	Nr. bucati	Latime	Inaltime	S./buc.(mp)	S. totala(mp)
Ui.01	usa 2 canate	Aluminiu - culoare maro RAL 6022 2 ochiuri mobile batante	Panou plin metalic	interior	18	150	270	4.05	72,90
Ui.02	usa 1 canat	Aluminiu - culoare maro RAAL 6022 1 ochi mobil batant	Panou plin metalic cu doua ochiuri de sticla termoizolanta	interior	9	90	210	1.89	17.01
Ui.03	usa 2 canate	Aluminiu - culoare maro RAL 6022 2 ochiuri mobile batante	Panou plin metalic	interior	3	155	225	3.48	10.46
Ui.04	usa 1 canat	Aluminiu - culoare maro RAAL 6022 1 ochi mobil batant	Panou plin metalic cu doua ochiuri de sticla termoizolanta	interior	3	80	210	1.68	5.04
Ui.05	usa 1 canat	Aluminiu - culoare maro RAAL 6022 1 ochi mobil batant	Panou plin metalic	interior	1	100	210	2.10	2.10
Ui.06	usa 1 canat	Aluminiu - culoare maro RAAL 6022 1 ochi mobil batant	Panou plin metalic	interior	15	70	210	1.47	22,05
<b>TOTAL USI DE INTERIOR</b>									<b>129,56 mp</b>

TABEL DE TAMPLARIE

Simbol	Tip	Material/culoare/descriere	Inchideri	Montaj	Nr. bucati	Latime	Inaltime	S./buc.(mp)	S. totala(mp)
Ue.02	usa 2 canate	Aluminiu - culoare maro RAL 6022 2 ochiuri mobile batante	Panou plin metalic	exterior	1	155	225	3.48	3.48
Ue.03	usa 1 canat	Aluminiu - maro RAAL 6022, 1 ochi mobil batant	Panou plin metalic,	exterior	4	90	210	1.89	7.56
Ue.04	usa 2 canate	Aluminiu - culoare maro RAL 6022 2 ochiuri mobile batante	Panou plin metalic	exterior	1	140	210	2.94	2.94
<b>TOTAL USI DE EXTERIOR</b>									<b>13.98 mp</b>

NOTA: INAINTE DE EXECUTIE SE VOR VERIFICA DIMENSIUNILE PE SANTIER!  
- SENSUL DE DESCHIDERE SE CORELEAZA CU PLANURILE DE ARHITECTURA

NOTA: Ușile vor fi bine fixate doar în structura de rezistență astfel încât să nu dea naștere la vibrații sau chiar fisuri.

CATEGORIA DE IMPORTANTA-C		CLASA DE IMPORTANTA-II		GRAD DE REZISTENTA LA FOC-III	
<b>GRS-PROJECT GLOBAL S.R.L.</b> PROIECTARE - EXPERTIZARE - CONSULTANTA J22/1809/2021 RD42994959 Mun. Iasi, Sos. Nicolina, Nr. 70 Telefon +(40)75.44.22.555 www.grs.ro /office@grs.ro				 Dorel BURSUC ADRESA: Str. Egalitatii, nr.8, Municipiul Galati, judetul Galati	
SPECIFICATIE SEF PROIECT PROIECTAT DESENAT		NUME arh.Radu PARVU arh. Dorel BURSUC s.arh. Alina-Maria STRUGARIU		SEMNATURA 	
SCARA: 1:100 DATA: 2024		BENEFICIAR: U.A.T. Mun.Galati, Jud.Galati		PROIECT NR. 250/2024 FAZA: P.Th+D.E. T.OI	
TITLU PROIECT: Consolidarea si eficientizarea energetica a scolii gimnaziale nr.24		TABEL DE TAMPLARIE USI		Faza: P.Th+D.E. T.OI	

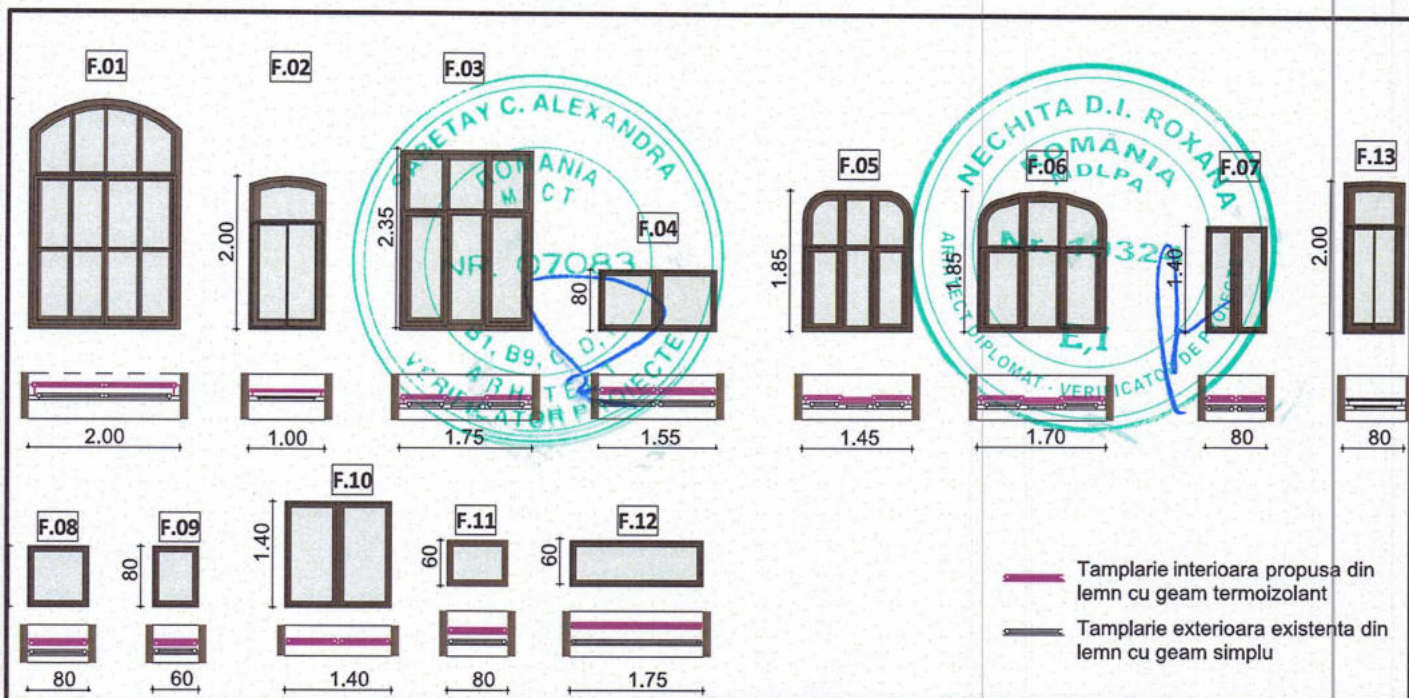

TABEL DE TAMPLARIE

Simbol	Tip	Material/culoare/descriere	Inchideri	Montaj	Nr. bucati	Latime	Inaltime	S./buc.(mp)	S. totala(mp)
F.01	fereastră cu 3 canate și supralumina	Lemn - maro RAL 6022 1 ochi mobil oscilo-batant, 1 ochi mobil batant, 1 ochi fix	geam termoizolant, triplu stratificat	interior	26	200	300	6.00	156,00
F.02	fereastră cu 2 canate și supralumina	Lemn - maro RAL 6022 1 ochi mobil oscilo-batant, 1 ochi mobil batant	geam termoizolant, triplu stratificat	interior	16	100	200	2.00	32,00
F.03	fereastră cu 3 canate și supralumina	Lemn - maro RAL 6022 1 ochi mobil oscilo-batant, 1 ochi mobil batant, 1 ochi fix	geam termoizolant, triplu stratificat	interior	12	175	235	4.11	49,35
F.04	fereastră cu 2 canate	Lemn - maro RAL 6022 1 ochi mobil oscilo-batant, 1 ochi mobil batant	geam termoizolant, triplu stratificat	interior	6	155	80	1.24	7,44
F.05	fereastră cu 3 canate și supralumina	Lemn - maro RAL 6022 1 ochi mobil oscilo-batant, 1 ochi mobil batant, 1 ochi fix	geam termoizolant, triplu stratificat	interior	2	145	185	2.68	5,36
F.06	fereastră cu 3 canate și supralumina	Lemn - maro RAL 6022 1 ochi mobil oscilo-batant, 1 ochi mobil batant, 1 ochi fix	geam termoizolant, triplu stratificat	interior	5	170	185	3.14	15,72
F.07	fereastră cu 2 canate	Lemn - maro RAL 6022 1 ochi mobil oscilo-batant, 1 ochi mobil batant	geam termoizolant, triplu stratificat	interior	1	80	140	1.12	1,12
F.08	fereastră cu 1 canat	Lemn - maro RAL 6022 1 ochi mobil oscilo-batant,	geam termoizolant, triplu stratificat	interior	1	80	80	0.64	0,64
F.09	fereastră cu 1 canat	Lemn - maro RAL 6022 1 ochi mobil oscilo-batant,	geam termoizolant, triplu stratificat	interior	2	60	80	0.48	0,96
F.10	fereastră cu 2 canate	Lemn - maro RAL 6022 1 ochi mobil oscilo-batant, 1 ochi mobil batant	geam termoizolant, triplu stratificat	interior	2	140	140	1.96	3,92
F.11	fereastră cu 1 canat	Lemn - maro RAL 6022 1 ochi mobil oscilo-batant,	geam termoizolant, triplu stratificat	interior	5	80	60	0.48	2,40
F.12	fereastră cu 1 canat	Lemn - maro RAL 6022 1 ochi mobil oscilo-batant,	geam termoizolant, triplu stratificat	interior	1	175	60	1.05	1,05
F.13	fereastră cu 2 canate și supralumina	Lemn - maro RAL 6022 1 ochi mobil oscilo-batant, 1 ochi mobil batant	geam termoizolant, triplu stratificat	interior	3	80	200	1.60	4,80

TOTAL FERESTRE 280.76 mp

CATEGORIA DE IMPORTNATA-C		CLASA DE IMPORTANTA-II		GRAD DE REZISTENTA LA FOC-III	
<b>GRS-PROJECT GLOBAL S.R.L.</b> PROIECTARE - EXPERTIZARE - CONSULTANTA J22/1809/2021 R042994959 Mun. Iasi, Sos. Nicolina, Nr. 70 Telefon +(40)75.44.22.555 www.grs.ro / office@grs.ro		 GLOBAL PROJECT		VERIFICATOR  Sistem de management certificat ISO 9001 / ISO 14001	
ADRESA: Str. Egalitatii, nr.8, Municipiul Galati, judetul Galati		BENEFICIAR: U.A.T. Mun.Galati, Jud.Galati		PROIECT NR. 250/2024	
SPECIFICATIE NUME		SEMNATURA		SCARA: 1:100	
SEF PROIECT arh.Radu PARVU				DATA: 2024	
PROIECTAT arh. Dorel BURSUC				TITLU PROIECT: Consolidarea și eficientizarea energetică a școlii gimnaziale nr.24	
DESENAT s.arh. Alina-Maria STRUGARIU				TABEL DE TAMPLARIE-FERESTRE T.02	

FUNCTIONIUNIL PROPUS CORP CI-C4								
Etaj	Indicator	Funcțiune	Suprafata utila [mp]	Perimetr u [ml]	H util [m]	Pardoseala	Pereti	Tavane
DEMISOL	D 01	ATELIER METALIC	24.83	19.24	2.30	Gresie	Var lavabil alb	Var lavabil alb
	D 02	CAMERA TEHNICA	6.06	5.47	2.30	Gresie	Var lavabil alb	Var lavabil alb
	D 03	HOL	6.96	4.95	2.30	Gresie	Var lavabil alb	Var lavabil alb
	D 04	DEPOZITARE ALIMENTE	14.48	12.11	2.30	Gresie	Var lavabil alb	Var lavabil alb
	D 05	DEPOZITARE	5.95	4.02	2.30	Gresie	Var lavabil alb	Var lavabil alb
Total Au Demisol			58.20 m <sup>2</sup>					
PARTER	P 01	HOL ACCES / CASA SCARII	18.01	22.41	7.00	Gresie	Var lavabil alb	Var lavabil alb
	P 02	G.S.P.D.	7.40	12.27	2.80	Gresie	Faianta pana la cota +1.50	Var lavabil alb
	P 03	G.S. baieti	36.87	24.05	2.80	Gresie	Faianta pana la cota +1.50	Var lavabil alb
	P 04	G.S. fete	27.47	22.60	2.80	Gresie	Faianta pana la cota +1.50	Var lavabil alb
	P 05	SECRETARIAT	32.65	23.63	3.25	Parchet	Var lavabil alb	Var lavabil alb
	P 06	SPATIU C.T.	24.78	20.65	3.25	Gresie	Var lavabil alb	Var lavabil alb
	P 07	DEPOZITARE	6.70	11.85	3.25	Parchet	Var lavabil alb	Var lavabil alb
	P 08	HOL	3.43	7.58	3.25	Gresie	Var lavabil alb	Var lavabil alb
	P 09	G.S.	12.49	16.83	3.25	Gresie	Faianta pana la cota +1.50	Var lavabil alb
	P 10	HOL	7.13	12.50	3.25	Parchet	Var lavabil alb	Var lavabil alb
	P 11	DIRECTOR	19.71	18.93	3.25	Parchet	Var lavabil alb	Var lavabil alb
	P 12	HOL	17.49	17.49	3.25	Parchet	Var lavabil alb	Var lavabil alb
	P 13	HOL CIRCULATIE	103.27	77.56	4.50	Gresie	Var lavabil alb	Var lavabil alb
	P 14	SALA DE CLASA 1	50.83	28.97	4.50	Parchet trafic intens	Var lavabil alb	Var lavabil alb
	P 15	SALA DE CLASA 2	46.89	27.87	4.50	Parchet trafic intens	Var lavabil alb	Var lavabil alb
	P 16	SALA DE CLASA 3	58.09	35.83	4.50	Parchet trafic intens	Var lavabil alb	Var lavabil alb
	P 17	SALA DE CLASA 4	60.30	39.10	4.50	Parchet trafic intens	Var lavabil alb	Var lavabil alb
	P 18	SALA DE CLASA 5	60.30	39.10	4.50	Parchet trafic intens	Var lavabil alb	Var lavabil alb
	P 19	SALA DE CLASA 6	58.32	32.26	4.50	Parchet trafic intens	Var lavabil alb	Var lavabil alb
	P 20	HOL	11.74	14.18	4.50	Gresie	Var lavabil alb	Var lavabil alb
	P 21	SALA ACTIVITATI	56.43	31.70	4.50	Parchet trafic intens	Var lavabil alb	Var lavabil alb
	P 22	HOL ACCES	24.96	21.60	4.50	Gresie	Var lavabil alb	Var lavabil alb
	P 23	HOL ACCES	25.18	22.16	4.50	Gresie	Var lavabil alb	Var lavabil alb
	P 24	DEPOZITARE	4.23	8.30	2.8	Gresie	Var lavabil alb	Var lavabil alb
Total Au Parter			773,30 m <sup>2</sup>					

FUNCTIONIUNIL PROPUS CORP CI-C4								
Etaj	Indicator	Funcțiune	Suprafata utila [mp]	Perimetr u [ml]	H util [m]	Pardoseala	Pereti	Tavane
ETAJ	EI 01	SALA DE CLASA 1	64.78	32.87	4.50	Parchet trafic intens	Var lavabil alb	Var lavabil alb
	EI 02	SALA DE CLASA 2	58.07	31.29	4.50	Parchet trafic intens	Var lavabil alb	Var lavabil alb
	EI 03	SALA DE CLASA 3	60.12	31.40	4.50	Parchet trafic intens	Var lavabil alb	Var lavabil alb
	EI 04	SALA DE CLASA 4	66.28	33.6	4.50	Parchet trafic intens	Var lavabil alb	Var lavabil alb
	EI 05	SALA DE CLASA 5	57.44	30.83	4.50	Parchet trafic intens	Var lavabil alb	Var lavabil alb
	EI 06	CANCELARIE	54.77	30.07	4.50	Parchet trafic intens	Var lavabil alb	Var lavabil alb
	EI 07	OFICIU	18.59	19.50	4.50	Parchet trafic intens	Var lavabil alb	Var lavabil alb
	EI 08	BIBLIOTECA	21.43	20.58	4.50	Parchet trafic intens	Var lavabil alb	Var lavabil alb
	EI 09	CABINET MEDICAL	12.26	14.00	4.50	Parchet	Var lavabil alb	Var lavabil alb
	EI 10	ARHIVA	12.26	14.00	4.50	Parchet	Var lavabil alb	Var lavabil alb
	EI 12	HOL	136.10	116.23	4.50	Parchet	Var lavabil alb	Var lavabil alb
	Total Au Etaj I			556.20 m <sup>2</sup>				
Total Au CORP CI-C4			1.387,70 m <sup>2</sup>					



CATEGORIA DE IMPORTANTA-C		CLASA DE IMPORTANTA-II		GRAD DE REZISTENTA LA FOC-III	
GRS-PROJECT GLOBAL S.R.L. PROIECTARE - EXPERTIZARE - CONSULTANTA J22/1809/2021 RO42994959 Mun. Iasi, Sos. Nicolina, Nr. 70 Telefon +(40)75.44.22.555 www.grs.ro /office@grs.ro		  Sistem de management certificat ISO 9001 / ISO 14001		VERIFICATOR Str. Egalitatii, nr. 8, Municipiul Galati, judetul Galati BENEFICIAR: U.A.T. Mun. Galati, Jud. Galati PROIECT NR. 250/2024	
SPECIFICATIE	NUME	SEMNAURA	SCARA:	TITLU PROIECT:	
SEF PROIECT	arh. Radu PARVU		1:100	Consolidarea si eficientizarea energetica a scolii gimnaziale nr. 24	
PROIECTAT	arh. Dorel BURSUC		DATA:	TABEL DE FINISAJE	
DESENAT	s.arh. Alina-Maria STRUGARIU		2024	Faza: P.Th+D.E. T.03	