

Beton	C 8/10 - B 150
Otel	OB 37 BST500S

Detaliu distanțieri  
Sc. 1:20

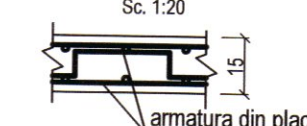

Detaliu "a"  
Sc. 1:20

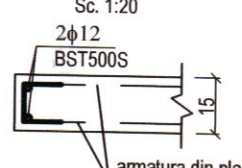

Detaliu montare armături  
Sc. 1:30

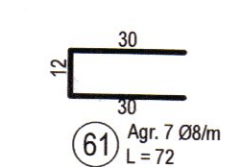
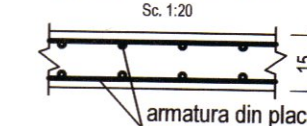

Pentru turnare pe timp calduros se va folosi aditiv  
intarziator de priza+superplastifiant.  
Pentru turnare pe timp friguros (sub 5°C) se va folosi  
aditiv anti-inghet si accelerator de priza.

NOTA:  
CONFORM HG766/1997, CONSTRUCTIA SE INCADREAZA IN CATEGORIA DE IMPORTANTA "C".  
CONFORM P100-1/2019, ZONA SEISMICA ESTE CARACTERIZATA DE  $a_g = 0.20g$ .  $I_p = 1.0$ .

VERIFICAREA ÎNTOAMBA A PROIECTULUI DE CĂTRE BENEFICIAR SAU CONSTRUCTOR. ABSOLVA PROIECTANTUL DE ORICE RĂSPUNDERE.	
Verificator/Expert:	Nume _____ Semnatura _____ Data _____
VERIFICATOR:	Dezintă _____ Referat / Expertiză _____ Data _____
EXPERT TEHNIC:	A1, A2, A3 _____
s.c. URBAN PLANNING ARCHITECTURE s.r.l. CUI: 3894630 - 25.06.19.02.016 E-mail: <a href="mailto:urbanplanning@urbanplanning.ro">urbanplanning@urbanplanning.ro</a>	
BENEFICIAR: U.A.T. SCAESTI	
Proiect număr: 68.24/UPA	
Faza: P.TN.-D.DE	
Planșa număr: R-12	
TITLU PAGINA: PLAN ARMARE PLANȘA PESTE PARTER, COTA +345	
DATA: 02/2025	
OBRȚIT: Construire grădinișă din grupă parter în camera Scaest	
AMPLASAMENT: Nr. Cad. 30703, comuna Scaest, sat Scaest, jud. Dolj	
Să proiect: arh. Sorin Pătru BARLAN	
Proiectat: ing. Jeff PLOIA	
Desenat: ing. Jeff PLOIA	
SC: 150	
SEMNATURA	
Scrieți în două coloane grupate parter în camera Scaest	