

SECTIUNEA 1-1

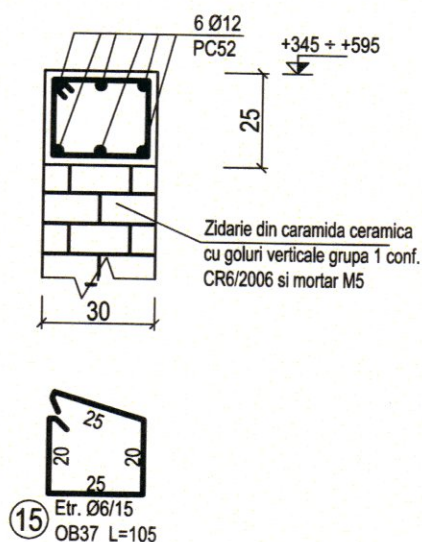

Beton	C 8/10 - B 150 C 16/20 - B 250
Otel	OB 37 BST500S

NOTA:

CONFORM HG766/1997, CONSTRUCTIA SE INCADREAZA IN CATEGORIA DE IMPORTANTA "C".
CONFORM P100-1/2019, ZONA SEISMICA ESTE CARACTERIZATA DE $a_g = 0.20g$, $T_c = 1.0$ sec.

Pentru turnare pe timp calduros se va folosi aditiv
intarziator de priza+superplastifiant.
Pentru turnare pe timp friguros (sub 5°C) se va folosi
aditiv anti-inghet si accelerator de priza.

NERESPECTAREA INTOCMAI A PROIECTULUI, DE CATRE BENEFICIAR SAU CONSTRUCTOR, ABSOLVA PROIECTANTUL DE ORICE RASPUNDERE.

Verificatori/Experti:	Nume	Semnatura	Cerinta	Referat / Expertiza
VERIFICATOR:			A1, A2, A3	
EXPERT TEHNIC:				

UP-Architecture

s.c. URBAN PLANNING ARCHITECTURE s.r.l.
C.U.I. 39884638 J25/466/18.09.2018
E-mail: uparchitecture@yahoo.com

BENEFICIAR:

U.A.T. SCAESTI

Proiect numar:
68.24/UPA

	NUMELE	SEMNATURA	SC:	OBIECTIV:	Faza:
Sef proiect	arh. Sorin Puiu BARLAN		1/50	Construire gradinita doua grupe parter in comuna Scaesti	P.Th.-D.DE
Proiectat	ing. Jeff PLOIA		DATA:	AMPLASAMENT: Nr. Cad. 30703, comuna Scaesti, sat Scaesti, jud. Dolj	Plansa numar:
Desenat	ing. Jeff PLOIA		02/2025	TITLU PAGINA: DETALIU CENTURI ATIC, COTA +345 ÷ +595	R-14