

NOTA: Acest desen si informatiile cuprinse in el pot fi utilizate exclusiv pentru faza de proiectare / scopul pentru care a fost elaborat. Copierea, reproducerea sau utilizarea prezentei documentatii in alte scopuri este interzisa fara acordul scris din partea elaboratorului. Documentul este valabil doar cu semnatura si stampilele proiectantilor si a verficatorilor in original. Prezenta documentatie este destinata exclusiv fazei D.T.A.C. + P.Th.

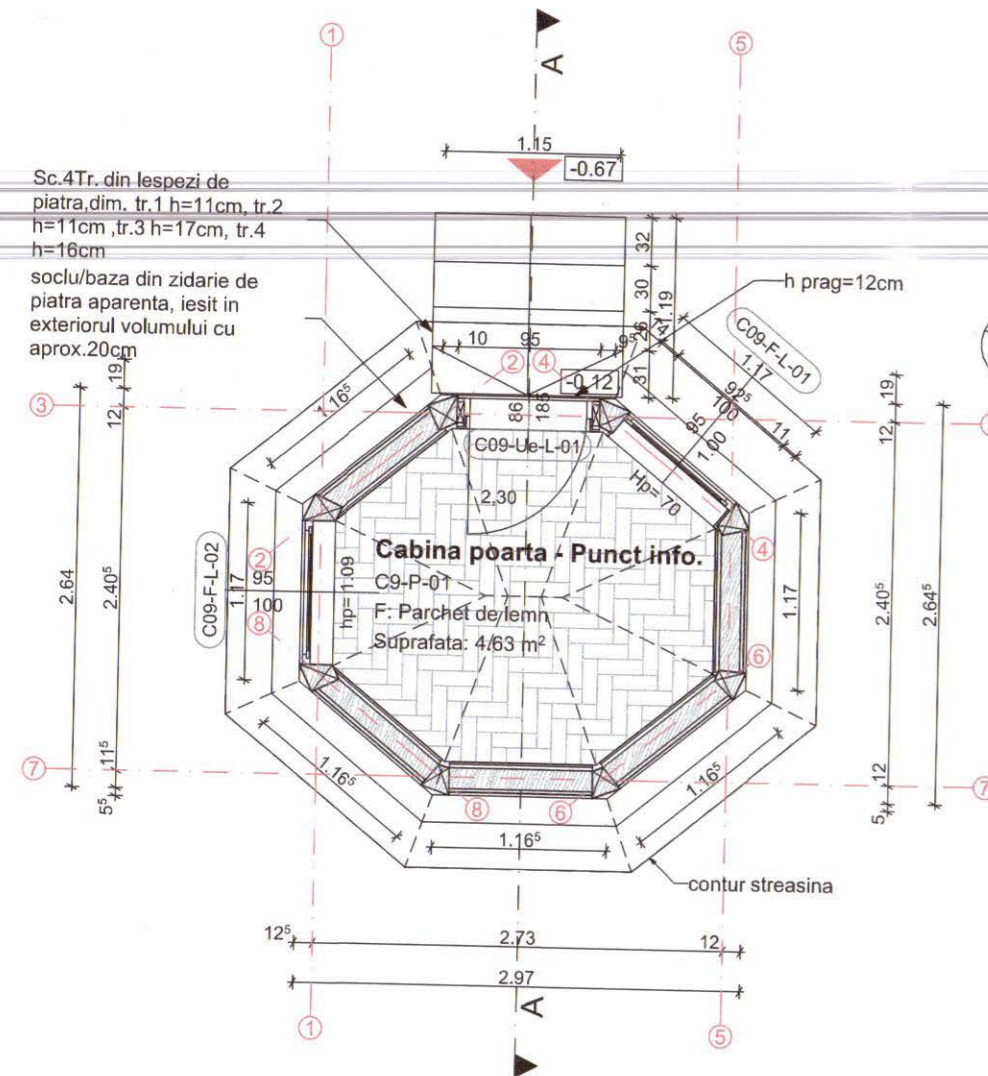

- LEGENDA GENERALA**
- ▲ Acces principal existent
 - ⊙ A Axe structurale
 - ▲ A Linie sectiune
- LEGENDA PARDOSELI**
- ▭ Pardoseala interioara : Parchet de lemn
- LEGENDA TAMPLARII**
- ⊙ C09-F-L-0... Ferestre de lemn
 - ⊙ C09-Ue-L-0... Usi exterioare de lemn

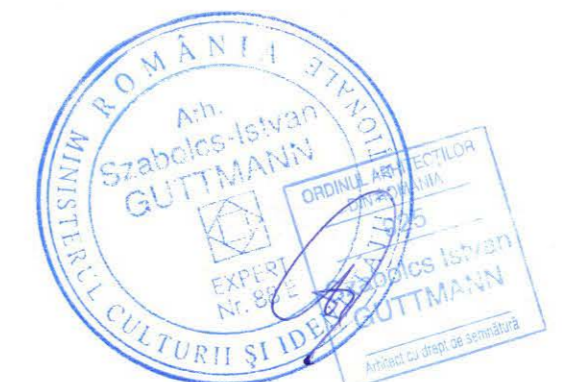

Categoria de importantă și expunere la cutremur conf. H.G. 766/1997	Cl. de imp. și expunere la cutremur conf. P100-1-2013	Cod L.M.I. 2015
52143-C1 Clădire Castel	B - DEOSEBITA	II.
52143-C2 Mănăstire	C - NORMALĂ	III.
52143-C3 Biserică de lemn	B - DEOSEBITA	II.
52143-C4 Altar de vară	D - REDUSA	IV.
52143-C5 Anexă în regim P+M	D - REDUSA	IV.
52143-C6 Casa Ady Endre	C - NORMALĂ	III.
52143-C7 Casa Alba	C - NORMALĂ	III.
52143-C8 Casa de pe stâncă	C - NORMALĂ	III.
52143-C9 Cabina poarta	D - REDUSA	IV.
52143-C10 Anexă în regim P	D - REDUSA	IV.
52143-C11 Teatru de vară	C - NORMALĂ	III.
52143-C12 Grup sanitar	D - REDUSA	IV.
52143-C13 Mausoleu	C - NORMALĂ	III.
52143-C14 Anexă în regim S+P	C - NORMALĂ	III.

denumire obiectiv:
RESTAURAREA, CONSOLIDAREA ȘI CONSERVAREA ANSAMBLULUI "OCTAVIAN GOGA" DIN COMUNA CIUCEA

adresa/amplasament:
 strada Principala nr. 4, comuna Ciucea, jud. Cluj

beneficiar:
CONSILIUL JUDETEAN CLUJ
 STRADA DOROBANTILOR NR. 106 MUN. CLUJ-NAPOCA, JUD. CLUJ C.I.F. 4288110
 COD POSTAL 400609

proiectant general si specialitatea arhitectura:
K&K STUDIO DE PROIECTARE S.R.L.
 contact / punct de lucru:
 str. Victor Deleu nr. 2-4, loc. Cluj-Napoca, jud. Cluj
 tel: 0371 165 006
 capital subrsris si varsat: 300lei
 e-mail: studio@knkstudio.ro
 J12/5230/2018, CUI: RO18659048

numar proiect:	K194-22
MANAGER PR:	arh. Kulcsár Iulia Maria T.N.A.5825
SEF PROIECT:	arh. Kulcsár András T.N.A.5856
SEF PROIECT COMPLEX:	arh. Guttman Szabolcs István, T.N.A. 925, expert M.C. nr. 88E
PROIECTAT/ DESENAT:	arh. Nemes Andreea arh. Rațiu Bianca arh. stag. Lénárt Ernő

faza proiectului:	P.Th.
situatia/categoria:	Situatia existenta C9 Cabina poarta
obiect:	Ob.9. Reabilitare Cabină poartă de lemn
denumire plansa:	Plan parter
data: aprilie 2023	scara:
număr plansă:	Ob.9.C9-AE.01

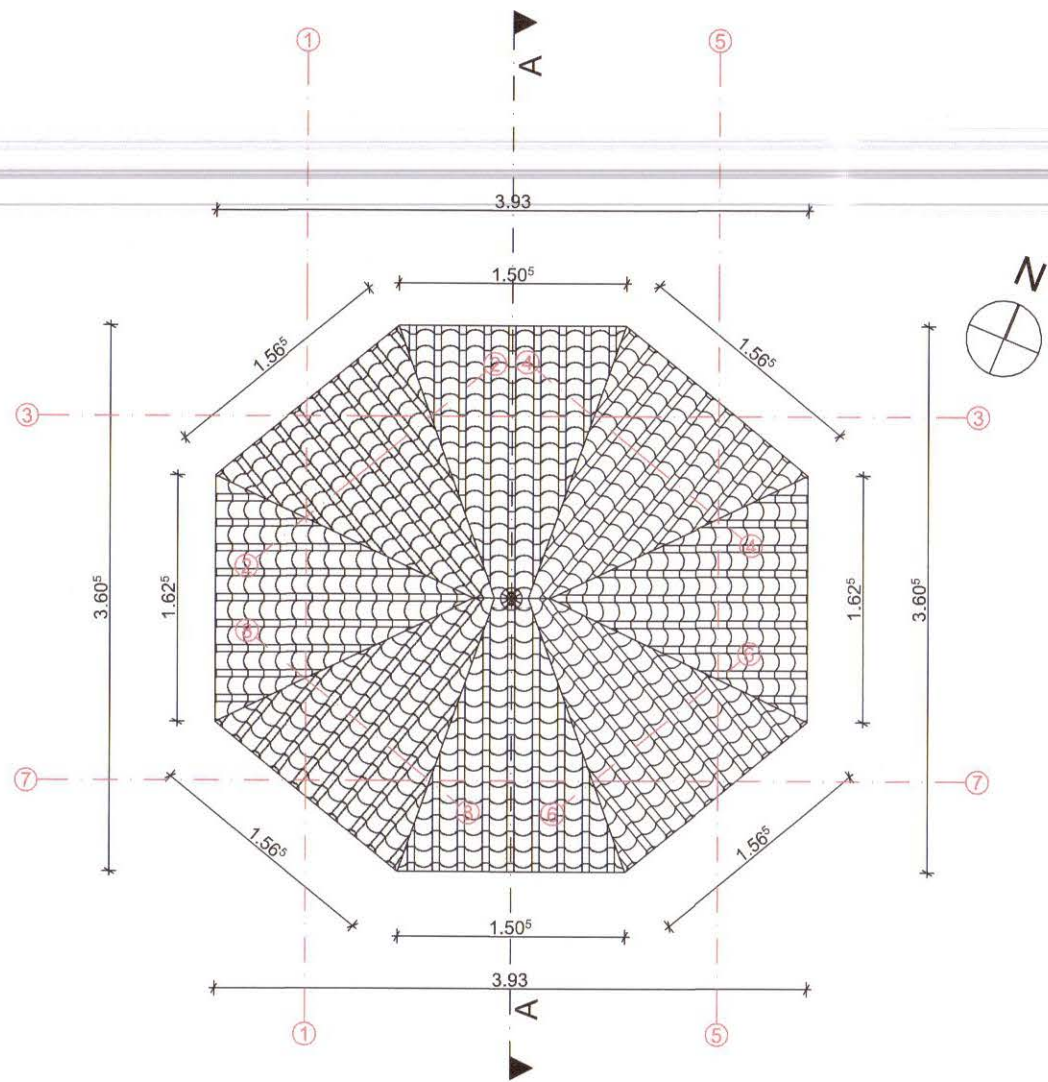

LEGENDA GENERALA

- A — Axe structurale
- Linie sectiune

LEGENDA INVELITORI EXISTENTE

- Sindrila din lemn

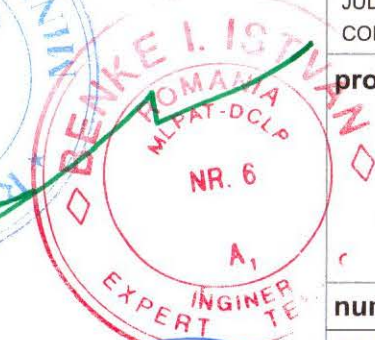
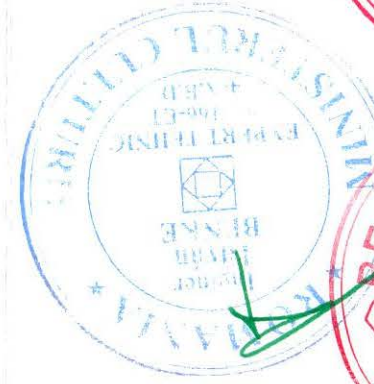
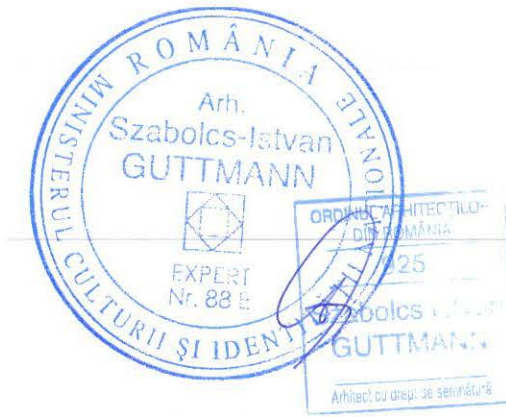

NOTA: Acest desen si informatiile cuprinse in el pot fi utilizate exclusiv pentru faza de proiectare / scopul pentru care a fost elaborat. Copierea, reproducerea sau utilizarea prezentei documentatii in alte scopuri este interzisa fara acordul scris din partea elaboratorului. Documentul este valabil doar cu semnaturile si stampilele proiectantilor si a verficatorilor in original. Prezenta documentatie este destinata exclusiv fazei D.T.A.C. + P.Th.

Categoria de importanta conf. H.G. 766/1997	Cl. de imp. si expunere la cutremur conf. P100-1-2013	Cod L.M.I. 2015
B - DEOSEBITA	II.	CJ-II-a-A-07568 - Ansamblul memorial Octavia Goga
C - NORMALA	III.	CJ-II-m-A-07568.01 - Conacul Octavian Goga
B - DEOSEBITA	II.	CJ-II-m-A-07568.02 - Biserica ortodoxa
D - REDUSA	IV.	
D - REDUSA	IV.	
C - NORMALA	III.	
C - NORMALA	III.	
C - NORMALA	III.	
C - NORMALA	III.	
D - REDUSA	IV.	
D - REDUSA	IV.	
C - NORMALA	III.	
D - REDUSA	IV.	
C - NORMALA	III.	
C - NORMALA	III.	CJ-II-m-B-07568.03 - Mausoleul Octavian Goga

denumire obiectiv:
RESTAURAREA, CONSOLIDAREA SI CONSERVAREA ANSAMBLULUI "OCTAVIAN GOGA" DIN COMUNA CIUCEA

adresa/amplasament:
 strada Principala nr. 4, comuna Ciucea, jud. Cluj

beneficiar:
CONSILIUL JUDETEAN CLUJ
 STRADA DOROBANTILOR NR. 106 MUN. CLUJ-NAPOCA, JUD. CLUJ C.I.F. 4288110
 COD POSTAL 400609

proiectant general si specialitatea arhitectura:
K&K STUDIO DE PROIECTARE S.R.L.
 contact / punct de lucru:
 str. Victor Deleu nr. 2-4, loc. Cluj-Napoca, jud. Cluj
 tel: 0371 165 006
 capital subscris si varsat: 300lei
 e-mail: studio@knkstudio.ro
 J12/5230/2018, CUI: RO18659048

numar proiect:	K194-22
MANAGER PR:	arh. Kulcsar Iulia Maria T.N.A.5825
SEF PROIECT:	arh. Kulcsar Andras T.N.A.5856
SEF PROIECT COMPLEX:	arh. Guttman Szabolcs Istvan, T.N.A. 925, expert M.C. nr. 88E
PROIECTAT/ DESENAT:	arh. Nemes Andreea arh. Rațiu Bianca arh. stag. Lénárt Emő

faza proiectului: P.Th.
situatia/categoria: Situatia existenta C9 Cabina poarta

obiect: Ob.9. Reabilitare Cabină poartă de lemn
denumire plansa: Plan invelitoare

data: aprilie 2023 **scara:** 1:50
numar plansa: Ob.9.C9-AE.02

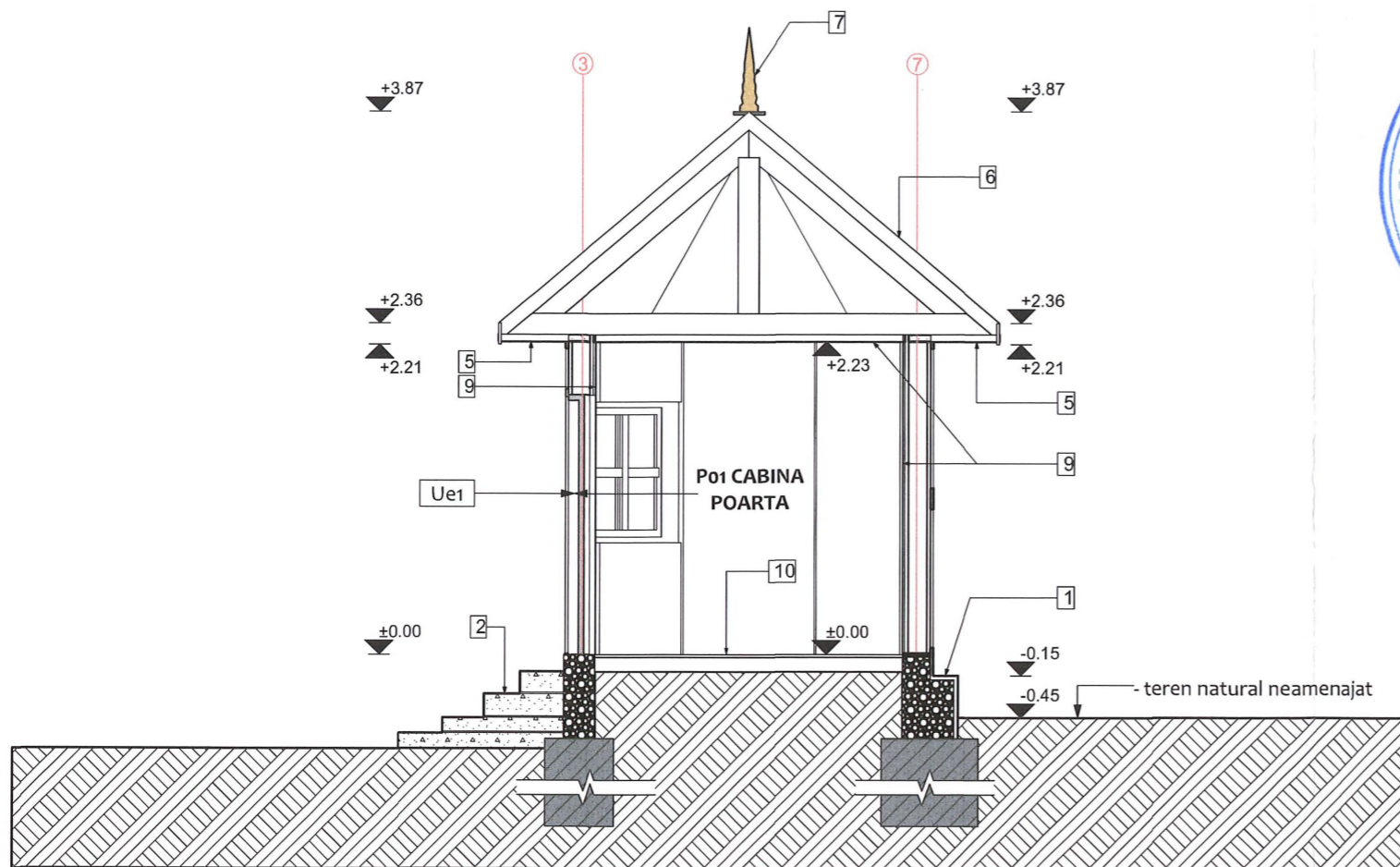

LEGENDĂ EXISTENTĂ SECȚIUNEA A-A

- 1 Soclu din piatră
- 2 Sc.4Tr. din lespezi de piatra,dim. tr.1 h=11cm, tr.2 h=11cm ,tr.3 h=17cm, tr.4 h=16cm
- 5 Streașină și pazie din lemn, având profil geometric la partea inferioară.
- 6 Învelitoare existentă din șindrilă de lemn și suport învelitoare din lemn.
- 7 Element de vârf învelitoare din lemn
- 9 Finisaj interior pe pereți și tavan tencuiă existentă.
- 10 Finisaj pardoseală parchet de lemn.

LEGENDĂ TÂMLĂRII

- F1 Fereastra existenta cu tamplarie din lemn și finisaj existent.
- Ue1 Ușă exterioară existentă, cu tâmplărie din lemn, profilată, cu ramă și table având sculpturi în basorelief cu motive florale. Cu un canat mobil având deschidere spre interior.

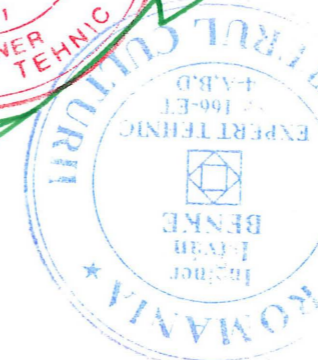
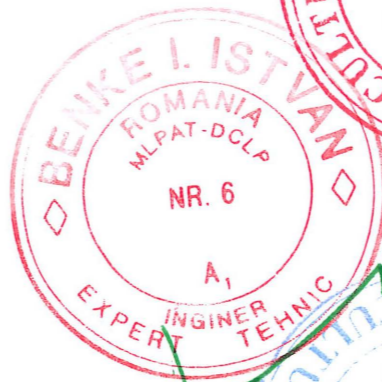
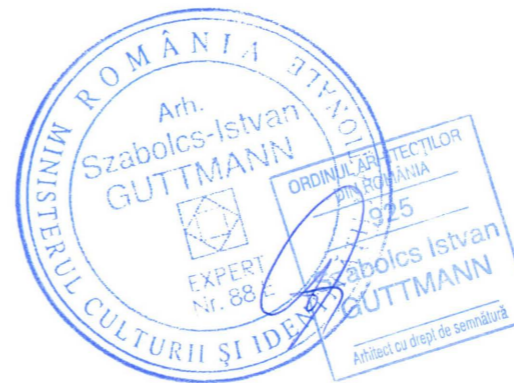

NOTA: Acest desen si informatiile cuprinse in el pot fi utilizate exclusiv pentru faza de proiectare / scopul pentru care a fost elaborat. Copierea, reproducerea sau utilizarea prezentei documentatii in alte scopuri este interzisa fara acordul scris din partea elaboratorului. Documentul este valabil doar cu semnaturile si stampilele proiectantilor si a verficatorilor in original. Prezentă documentație este destinată exclusiv fazei D.T.A.C. + P.Th.

Categoria de importanță conf. H.G. 766/1997	Cl. de imp. și expunere la cutremur conf. P100-1-2013	Cod L.M.I. 2015
B - DEOSEBITA	II.	CJ-II-a-A-07568.01 - Conacul Octavian Goga
C - NORMALĂ	III.	CJ-II-a-A-07568.02 - Biserica Ortodoxa
B - DEOSEBITA	II.	CJ-II-m-B-07568.03 - Mausoleul Octavian Goga
D - REDUSA	IV.	
D - REDUSA	IV.	
C - NORMALĂ	III.	
C - NORMALĂ	III.	
C - NORMALĂ	III.	
D - REDUSA	IV.	
D - REDUSA	IV.	
C - NORMALĂ	III.	
D - REDUSA	IV.	
C - NORMALĂ	III.	
C - NORMALĂ	III.	

denumire obiectiv:
RESTAURAREA, CONSOLIDAREA ȘI CONSERVAREA ANSAMBLULUI "OCTAVIAN GOGA" DIN COMUNA CIUCEA

adresa/amplasament:
 strada Principala nr. 4, comuna Ciucea, jud. Cluj

beneficiar:
CONSILIUL JUDETEAN CLUJ
 STRADA DOROBANTILOR NR. 106 MUN. CLUJ-NAPOCA, JUD. CLUJ C.I.F. 4288110
 COD POSTAL 400609

proiectant general si specialitatea arhitectura:
K&K STUDIO DE PROIECTARE S.R.L.
 contact / punct de lucru:
 str. Victor Deleu nr. 2-4, loc. Cluj-Napoca. jud. Cluj
 tel: 0371 165 006
 capital subscris si varsat: 300lei
 e-mail: studio@knkstudio.ro
 J12/5230/2018, CUI: RO18659048

numar proiect:	K194-22
MANAGER PR:	arh. Kulcsár Iulia Maria T.N.A.5825
SEF PROIECT:	arh. Kulcsár András T.N.A.5856
SEF PROIECT COMPLEX:	arh. Guttman Szabolcs István, T.N.A. 925, expert M.C. nr. 88E
PROIECTAT/ DESENAT:	arh. Nemes Andreea arh. Rațiu Bianca arh. stag. Lénárt Ernő

faza proiectului: P.Th.
situatia/categoria: Situatia existenta
C9 Cabina poarta
obiect: Ob.9. Reabilitare Cabină poartă de lemn
denumire plansa: Sectiunea A-A
data:aprilie 2023 **scara:** 1:50
număr planșă: Ob.9.C9-AE.03

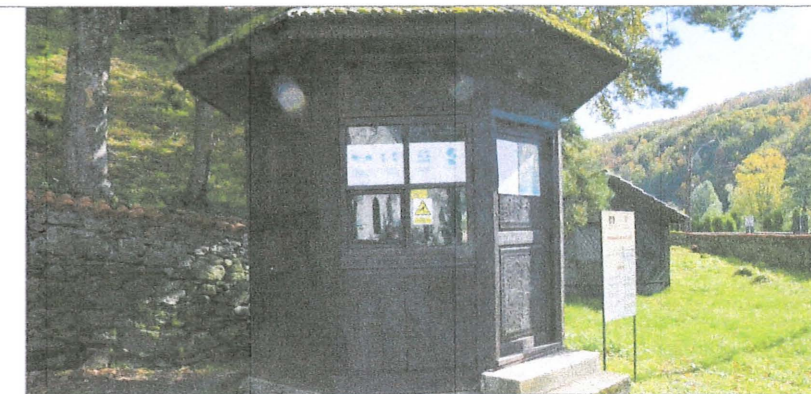

NOTA: Acest desen si informatiile cuprinse in el pot fi utilizate exclusiv pentru faza de proiectare / scopul pentru care a fost elaborat. Copierea, reproducerea sau utilizarea prezentei documentatii in alte scopuri este interzisa fara acordul scris din partea elaboratorului. Documentul este valabil doar cu semnaturile si stampile proiectantilor si a verficatorilor in original. Prezenta documentatie este destinata exclusiv fazei D.T.A.C. + P.Th.

Categoria de importanta conf. H.G. 766/1997	Cl. de imp. și expunere la cutremur conf. P100-1-2013	Cod L.M.I. 2015
B - DEOSEBITA	II.	CJ-II-a-A-07568
C - NORMALĂ	III.	Ansamblul memorial Octavian Goga
D - REDUSA	IV.	CJ-II-a-A-07568.01 - Cenacul Octavian Goga
D - REDUSA	IV.	CJ-II-m-A-07568.02 - Biserica ortodoxa
C - NORMALĂ	III.	
C - NORMALĂ	III.	
D - REDUSA	IV.	
D - REDUSA	IV.	
C - NORMALĂ	III.	
D - REDUSA	IV.	
C - NORMALĂ	III.	
C - NORMALĂ	III.	CJ-II-m-B-07568.03 - Mausoleul Octavian Goga

denumire obiectiv:
RESTAURAREA, CONSOLIDAREA ȘI CONSERVAREA
ANSAMBLULUI "OCTAVIAN GOGA" DIN COMUNA CIUCEA

adresa/amplasament:
 strada Principala nr. 4, comuna Ciucea, jud. Cluj

beneficiar:
CONSILIUL JUDETEAN CLUJ
 STRADA DOROBANTILOR NR. 106 MUN. CLUJ-NAPOCA,
 JUD. CLUJ C.I.F. 4288110
 COD POSTAL 400609

proiectant general si specialitatea arhitectura:
K&K STUDIO DE PROIECTARE S.R.L.
 contact / punct de lucru:
 str. Victor Deleu nr. 2-4, loc. Cluj-Napoca. jud. Cluj
 tel: 0371 165 006
 capital subscris si varsat: 300lei
 e-mail: studio@knkstudio.ro
 J12/5230/2018, CUI: RO18659048

numar proiect:	K194-22
MANAGER PR:	arh. Kulcsár Iulia Maria T.N.A.5825
SEF PROIECT:	arh. Kulcsár András T.N.A.5856
SEF PROIECT COMPLEX:	arh. Guttman Szabolcs István, T.N.A. 925, expert M.C. nr. 88E
PROIECTAT/ DESENAT:	arh. Nemes Andreea arh. Rațiu Bianca arh. stag. Lénárt Ernő

faza proiectului: P.Th.
situatia/categoria: Situatia existenta
C9 Cabina poarta

obiect: Ob.9. Reabilitare Cabină poartă de lemn
denumire planșă: Fatada nord si fatada est

data: aprilie 2023 **scara:** 1:50
număr planșă: Ob.9.C9-AE.04

LEGENDA SITUATIE EXISTENTA FATADE

- 1 Soclu/baza din zidarie de piatra, zidit cu mortar de ciment, rosturi adancite
- 2 4 tr. din blocuri de piatra, tr.1 h=11cm, tr.2 h=11cm, tr.3 h=17cm, tr.4 h=16cm
- 3 stalp profilat, sculptat cu motive florale si vegetale. Finisaj existent vopsea, culoare maro inchis.
- 4 rame si tablii din lemn cu sculptate, avand motive florale si vegetal. Finisaj existent vopsea, culoare maro inchis.
- 5 pazie, streasina din lemn, cu margine sculptata. Finisaj existent vopsea culoare maro inchis.
- 6 Invelitoare din sindrila de lemn

LEGENDA TAMPLARII

- F1 Fereastra existenta cu tamplarie din lemn, cu 2+2 ochiuri de geam suprapuse, simple, din care 1 cercevea mobila, cu deschidere spre interior. Finisaj existent vopsea de culoare maro inchis.
- Ue1 Usa exteriora, existenta, plina, simpla, din lemn, cu rama si tablii avand sculpturi in relief cu motive florale si vegetale, cu deschidere spre interior. Finisaj existent vopsea culoare maro inchis.

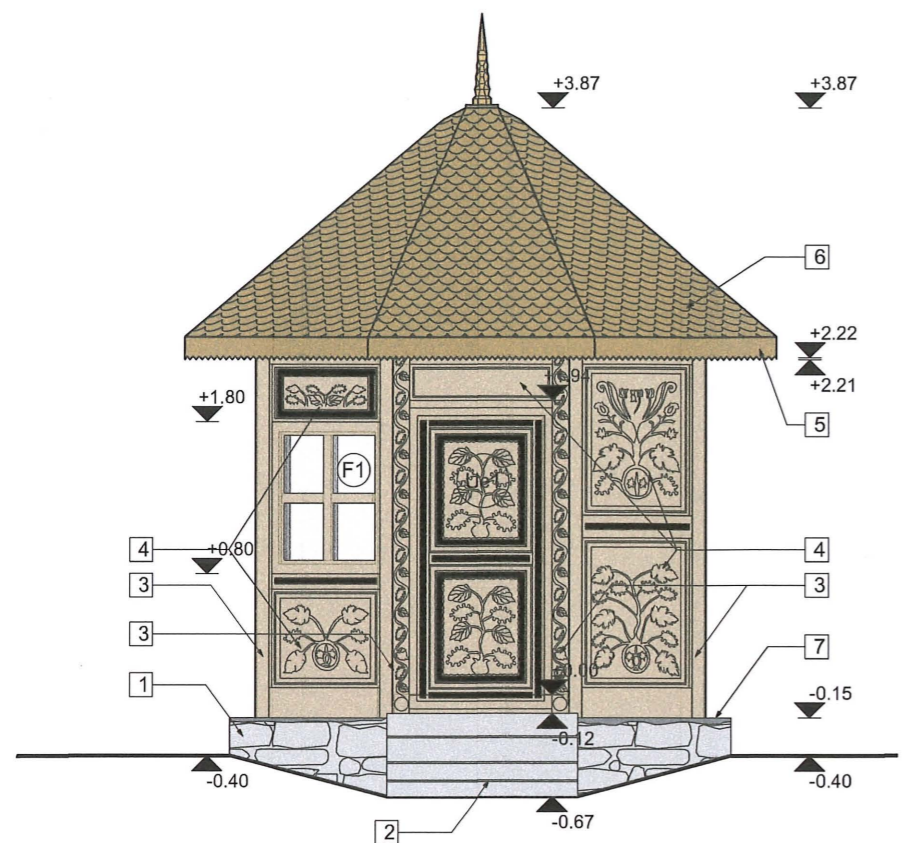

FATADA NORD

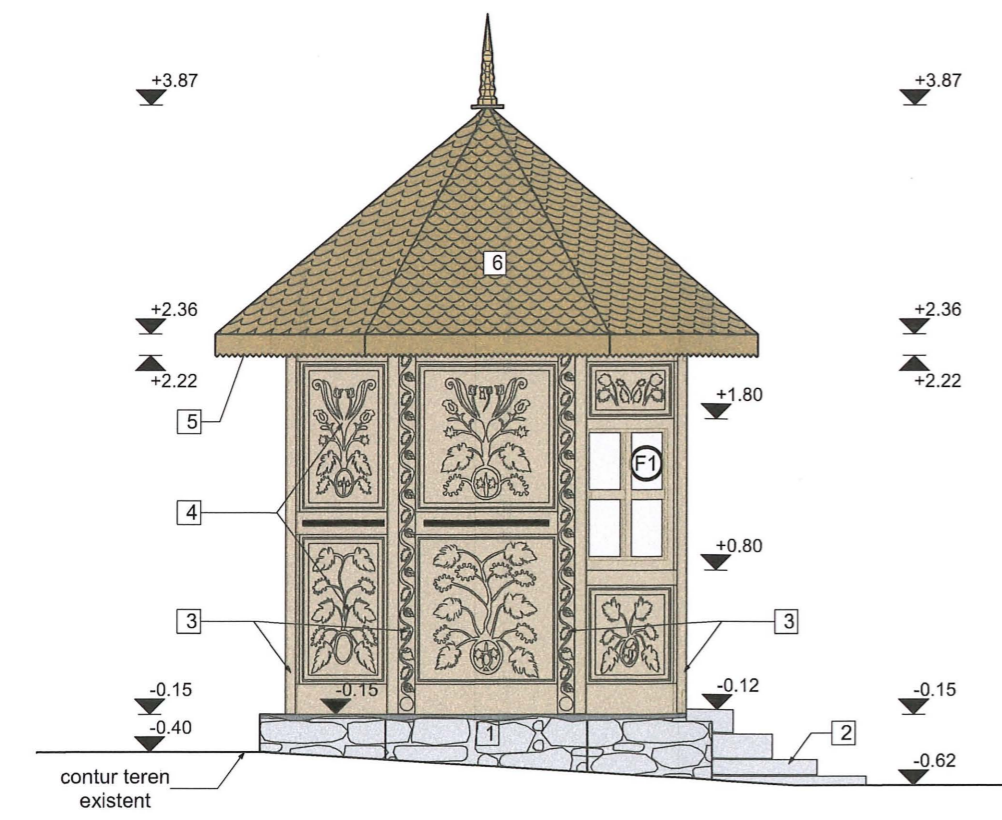

FATADA EST

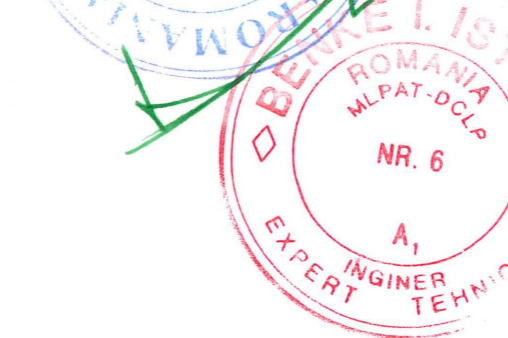



NOTA: Acest desen si informatiile cuprinse in el pot fi utilizate exclusiv pentru faza de proiectare / scopul pentru care a fost elaborat. Copierea, reproducerea sau utilizarea prezentei documentatii in alte scopuri este interzisa fara acordul scris din partea elaboratorului. Documentul este valabil doar cu semnaturile si stampilele proiectantilor si a verficatorilor in original. Prezenta documentatie este destinata exclusiv fazei D.T.A.C. + P.Th.

	Categoria de importanta conf. H.G. 766/1997	Cl. de imp. și expunere la cutremur conf. P100-1-2013	Cod L.M.I. 2015
52143-C1 Clădire Castel	B - DEOSEBITA	II.	CJ-II-a-A-07568 - Ansamblul memorial Octavia Goga
52143-C2 Mănăstire	C - NORMALĂ	III.	CJ-II-a-A-07568.01 - Conacul Octavia Goga
52143-C3 Biserică de lemn	B - DEOSEBITA	II.	CJ-II-a-A-07568.03 - Biserica ortodoxa
52143-C4 Altar de vară	D - REDUSA	IV.	
52143-C5 Anexă în regim P+M	D - REDUSA	IV.	
52143-C6 Casa Ady Endre	C - NORMALĂ	III.	
52143-C7 Casa Albă	C - NORMALĂ	III.	
52143-C8 Casa de pe stâncă	C - NORMALĂ	III.	
52143-C9 Cabina poartă	D - REDUSA	IV.	
52143-C10 Anexă în regim P	D - REDUSA	IV.	
52143-C11 Teatru de vară	C - NORMALĂ	III.	
52143-C12 Grup sanitar	D - REDUSA	IV.	
52143-C13 Mausoleu	C - NORMALĂ	III.	CJ-II-a-B-07568.03 - Mausoleul Octavia Goga
52143-C14 Anexă în regim S+P	C - NORMALĂ	III.	

denumire obiectiv:

RESTAURAREA, CONSOLIDAREA ȘI CONSERVAREA ANSAMBLULUI "OCTAVIAN GOGA" DIN COMUNA CIUCEA

adresa/amplasament:

strada Principala nr. 4, comuna Ciucea, jud. Cluj

beneficiar:

CONSILIUL JUDETEAN CLUJ

STRADA DOROBANTILOR NR. 106 MUN. CLUJ-NAPOCA, JUD. CLUJ C.I.F. 4288110

COD POSTAL 400609

proiectant general si specialitatea arhitectura:

K&K STUDIO DE PROIECTARE S.R.L.
 contact / punct de lucru:
 str. Victor Deleu nr. 2-4, loc. Cluj-Napoca. jud. Cluj
 tel: 0371 165 006
 capital subscris si varsat: 300lei
 e-mail: studio@knkstudio.ro
 J12/5230/2018, CUI: RO18659048

numar proiect: **K194-22**

MANAGER PR:	arh. Kulcsár Iulia Maria T.N.A.5825	
SEF PROIECT:	arh. Kulcsár András T.N.A.5856	
SEF PROIECT COMPLEX:	arh. Guttman Szabolcs István, T.N.A. 925, expert M.C. nr. 88E	
PROIECTAT/ DESENAT:	arh. Nemes Andreea	
	arh. Rațiu Bianca	
	arh. stag. Lénárt Ernő	

faza proiectului: **P.Th.**

situatia/categoria: **Situatia existenta C9 Cabina poarta**

obiect: **Ob.9. Reabilitare Cabina poartă de lemn**

denumire plansa: **Fatada sud si fatada vest**

data: aprilie 2023 scara: **1:50**

număr planșă: **Ob.9.C9-AE.05**

LEGENDA SITUATIE EXISTENTA FATADE

- 1 Soclu/baza din zidarie de piatra, zidit cu mortar de ciment, rosturi adancite
- 2 4 tr. din blocuri de piatra, tr.1 h=11cm, tr.2 h=11cm, tr.3 h=17cm, tr.4 h=16cm
- 3 stalp profilat, sculptat cu motive florale si vegetale. Finisaj existent vopsea, culoare maro inchis.
- 4 rame si tablii din lemn cu sculptate, avand motive florale si vegetal. Finisaj existent vopsea, culoare maro inchis.
- 5 pazie, streasina din lemn, cu margine sculptata. Finisaj existent vopsea culoare maro inchis.
- 6 Invelitoare din sindrila de lemn

LEGENDA TAMPLARII

- F2 Fereastra existenta cu tamplarie din lemn, cu 2+2 ochiuri de geam suprapuse, simple, cu deschidere spre interior. Finisaj existentm vopsea de culoare maro inchis.

FATADA VEST

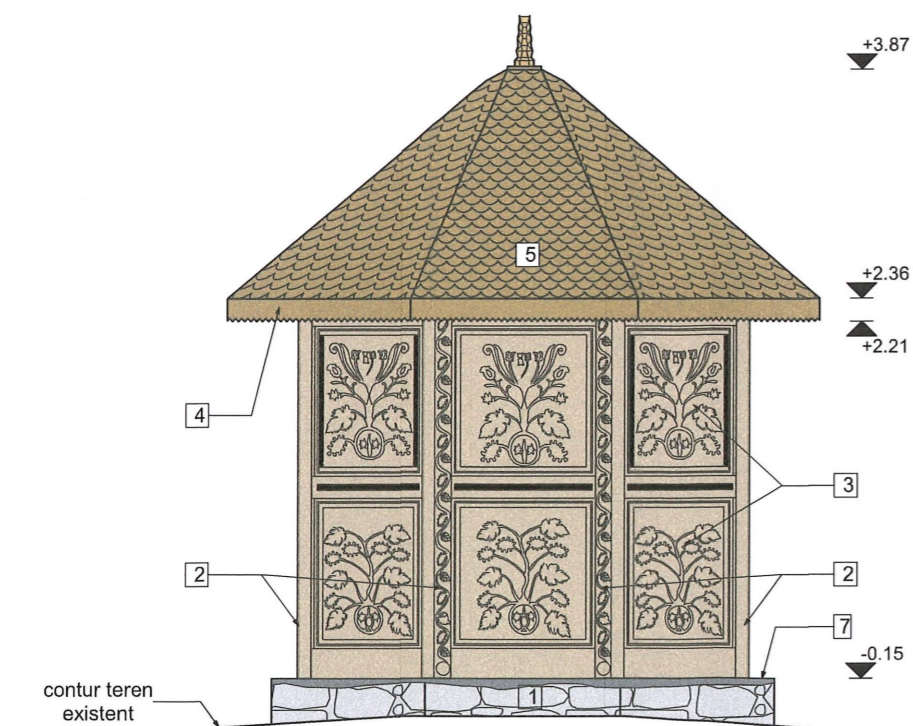
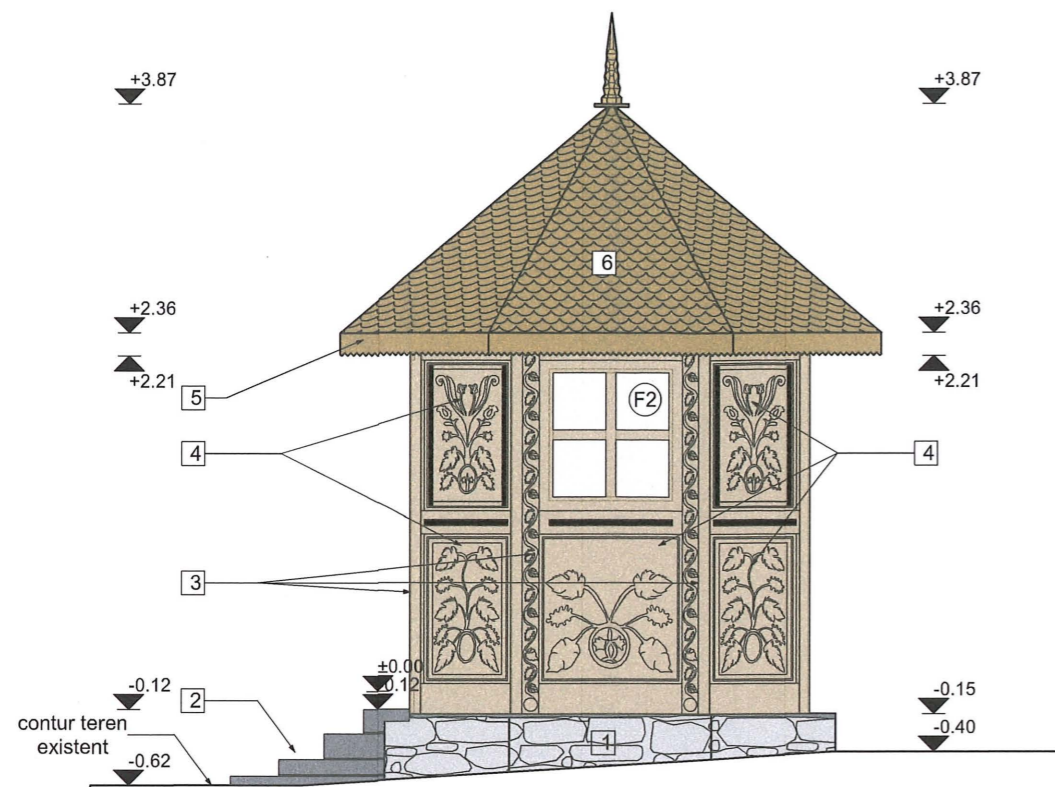

FATADA SUD

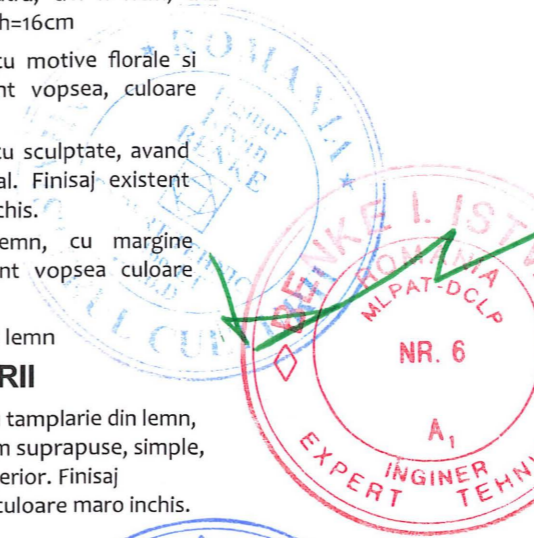

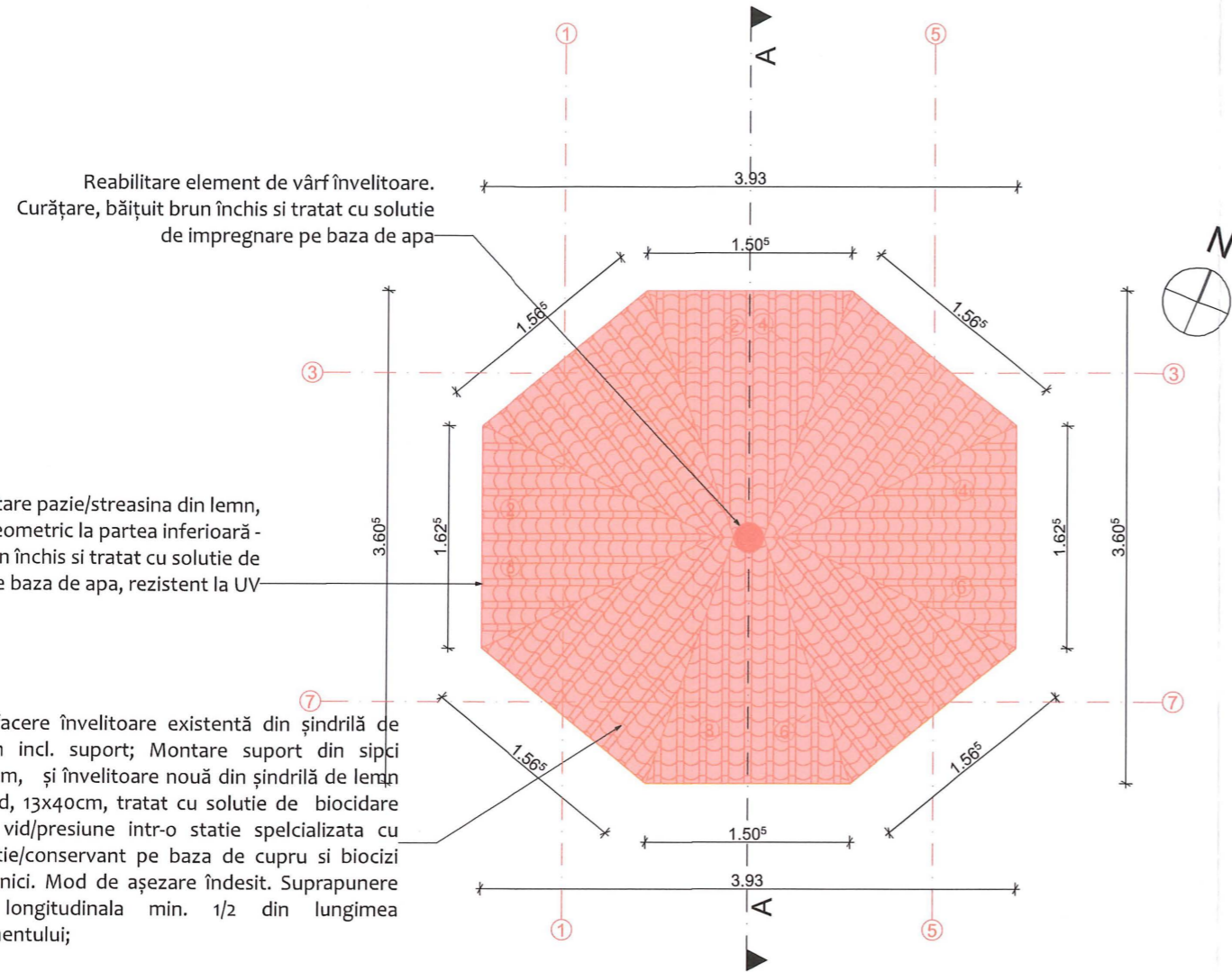

Reabilitare element de vârf învelitoare.
Curățare, băițuit brun închis și tratat cu soluție de impregnare pe baza de apă

Restaurare/reabilitare pazie/streasina din lemn, având profil geometric la partea inferioară - urățare, băițuit brun închis și tratat cu soluție de impregnare pe baza de apă, rezistent la UV

Desfacere învelitoare existentă din șindrilă de lemn incl. suport; Montare suport din sipci 3x5cm, și învelitoare nouă din șindrilă de lemn molid, 13x40cm, tratat cu soluție de biocidare sub vid/presiune într-o stație specializată cu soluție/conservant pe baza de cupru și biocizi organici. Mod de așezare îndesit. Suprapunere pe longitudinală min. 1/2 din lungimea elementului;

LEGENDA INTERVENTIILOR

- Elemente propuse pentru desfacere
- Elemente noi propuse

LEGENDA GENERALA

- Axe structurale
- Linie secțiune

LEGENDA INVELITURII EXISTENTE

- Șindrița din lemn



NOTA: Acest desen și informațiile cuprinse în el pot fi utilizate exclusiv pentru faza de proiectare / scopul pentru care a fost elaborat. Copierea, reproducerea sau utilizarea prezentei documentații în alte scopuri este interzisă fără acordul scris din partea elaboratorului. Documentul este valabil doar cu semnăturile și stampilele proiectanților și a verificătorilor în original. Prezenta documentație este destinată exclusiv fazei D.T.A.C. + P.Th.

	Categoria de importanță conf. H.G. 766/1997	Cl. de imp. și expunere la cutremur conf. P100-1-2013	Cod L.M.I. 2015
52143-C1 Clădire Castel	B - DEOSEBITĂ	II.	CJ-II-m-A-07568.01 - Conacul Octavian Goga
52143-C2 Mănăstire	C - NORMALĂ	III.	CJ-II-m-A-07568.01 - Conacul Octavian Goga
52143-C3 Biserică de lemn	B - DEOSEBITĂ	II.	CJ-II-m-A-07568.02 - Biserica ortodoxa
52143-C4 Altar de vară	D - REDUSA	IV.	
52143-C5 Anexă în regim P+M	D - REDUSA	IV.	
52143-C6 Casa Ady Endre	C - NORMALĂ	III.	
52143-C7 Casa Albă	C - NORMALĂ	III.	
52143-C8 Casa de pe stâncă	C - NORMALĂ	III.	
52143-C9 Cabina poartă	D - REDUSA	IV.	
52143-C10 Anexă în regim P	D - REDUSA	IV.	
52143-C11 Teatrul de vară	C - NORMALĂ	III.	
52143-C12 Grup sanitar	D - REDUSA	IV.	
52143-C13 Mausoleu	C - NORMALĂ	III.	CJ-II-m-B-07568.03 - Mausoleul Octavian Goga
52143-C14 Anexă în regim S+P	C - NORMALĂ	III.	

denumire obiectiv:
RESTAURAREA, CONSOLIDAREA ȘI CONSERVAREA ANSAMBLULUI "OCTAVIAN GOGA" DIN COMUNA CIUCEA

adresa/amplasament:
strada Principala nr. 4, comuna Ciucea, jud. Cluj

beneficiar:
CONSILIUL JUDETEAN CLUJ
STRADA DOROBANTILOR NR. 106 MUN. CLUJ-NAPOCA, JUD. CLUJ C.I.F. 4288110
COD POSTAL 400609

proiectant general si specialitatea arhitectura:
K&K STUDIO DE PROIECTARE S.R.L.
contact / punct de lucru:
str. Victor Deleu nr. 2-4, loc. Cluj-Napoca. jud. Cluj
tel: 0371 165 006
capital subscris si varsat: 300lei
e-mail: studio@knkstudio.ro
J12/5230/2018, CUI: RO18659048

numar proiect:	K194-22
MANAGER PR:	arh. Kulcsár Iulia Maria T.N.A.5825
SEF PROIECT:	arh. Kulcsár András T.N.A.5856
SEF PROIECT COMPLEX:	arh. Guttmann Szabolcs István, T.N.A. 925, expert M.C. nr. 88E
PROIECTAT/ DESENAT:	arh. Nemes Andreea arh. Rațiu Bianca arh. stag. Lénárt Ernő

faza proiectului: P.Th.
situatia/categoria: Interventii C9
Cabina poarta

obiect: Ob.9. Reabilitare Cabină poartă de lemn
denumire planșă: Plan invelitoare

data: aprilie 2023 **scara:** 1:50
număr planșă: Ob.9.C9-AI.02



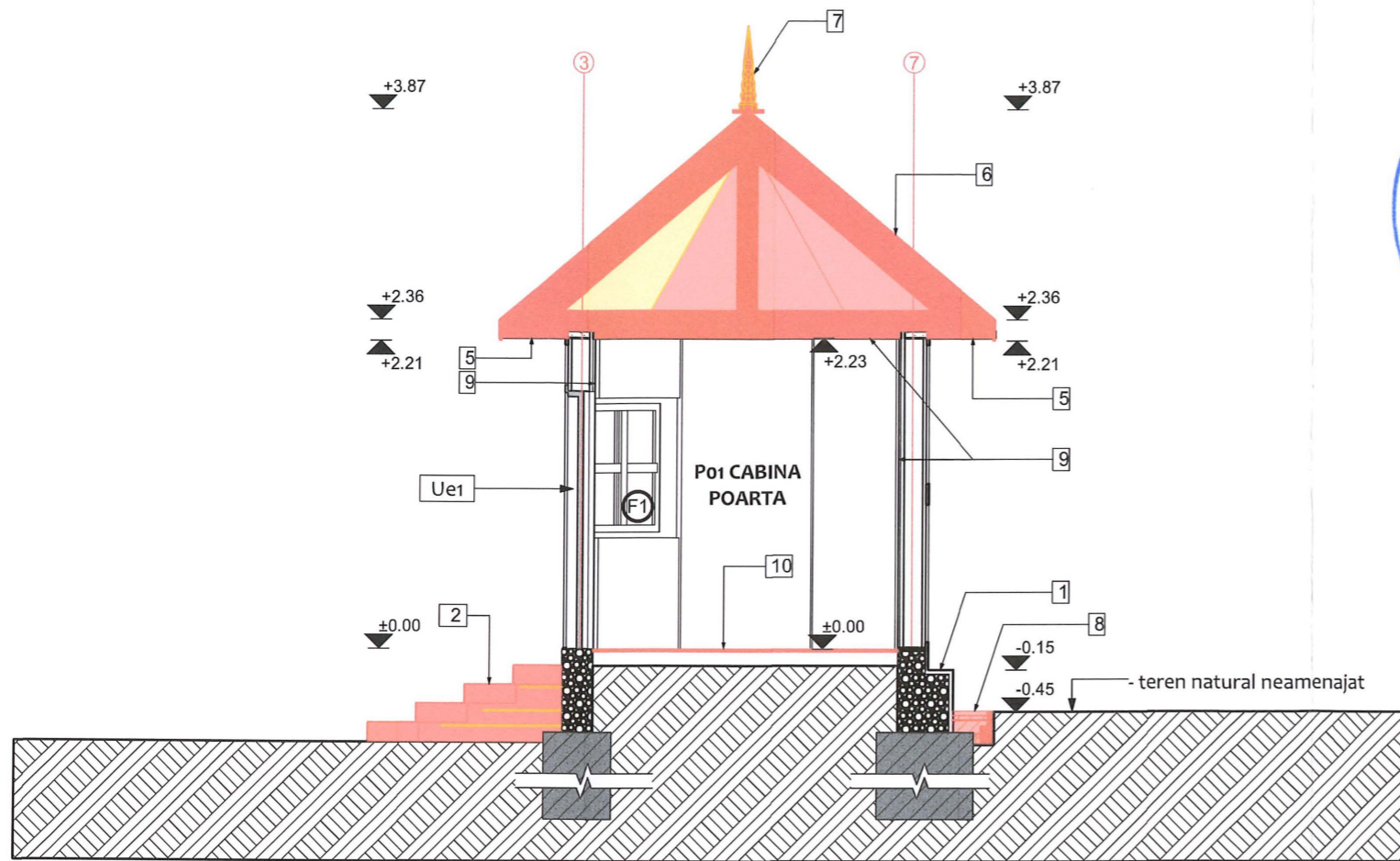

LEGENDĂ INTERVENȚII SECȚIUNEA A-A

- 1 Desfacere mortar la soclul din piatră, înlocuit cu piatră spartă, rerostuit cu rosturi adâncite
- 2 Desfacere scări din lespezi de piatră, propunere blocuri de piatră din calcar vratza dim. 130x35x13.75cm
- 5 Restaurare pazie din lemn, având profil geometric la partea inferioară. Curățare, băiuit brun închis și lăcuit cu lac mat transparent
- 6 Desfacere învelitoare existentă din șindrilă de lemn și suport învelitoare din lemn. Montare suport din lemn și învelitoare nouă din șindrilă de lemn. Mod de așezare îndesit.
- 7 Restaurare element de vârf învelitoare. Curățare și lăcuire cu lac mat transparent
- 8 Trotuar de gardă propus cu bordură de piatră pe perimetru dim. 5x10cm
Straturi trotuar:
- piatră cubică 6cm
- strat de nisip 3cm
- folie PE
- strat de rănere a capilarității 15cm
- 9 Desfacere finisaj interior pereți și tavan tencuială existentă. Propunere finisaj tencuială cu var, tinci și zugrăveală silicatică
- 10 Restaurare finisaj pardoseală parchet de lemn. Curățare, rașchetare, și lăcuire cu lac mat transparent

LEGENDĂ TÂMLĂRII

- F1 Desfacere fereastra existenta cu tamplarie din lemn și finisaj existent. Montare tâmplărie nouă din lemn masiv cu ochiuri de geam termopan.
- Ue1 Restaurare ușă exterioară existentă, cu tâmplărie din lemn, profilată, cu ramă și table având sculpturi în basorelief cu motive florale. Cu un canat mobil având deschidere spre interior. Panourile ușii vor fi băiuite în culoare brun închis. Lăcuite cu lac mat transparent. Montare sistem nou de închizătoare cu clanță.

LEGENDA INTERVENȚII

- Elemente propuse pentru desfacere
- Elemente noi propuse



NOTA: Acest desen si informatiile cuprinse in el pot fi utilizate exclusiv pentru faza de proiectare / scopul pentru care a fost elaborat. Copierea, reproducerea sau utilizarea prezentei documentatii in alte scopuri este interzisa fara acordul scris din partea elaboratorului. Documentul este valabil doar cu semnaturile si stampilele proiectantilor si a verificatorilor in original. Prezenta documentatie este destinata exclusiv fazei D.T.A.C. + P.Th.

Categoria de importanță conf. H.G. 766/1997	Cl. de imp. și expunere la cutremur conf. P100-1-2013	Cod L.M.I. 2015
B - DEOSEBITA	II.	CJ-II-A-A-07568 Ansamblul memorial Octavian Goga
C - NORMALĂ	III.	CJ-II-m-A-07568.01 – Conacul Octavian Goga
B - DEOSEBITA	II.	CJ-II-m-A-07568.02 – Biserica ortodoxa
D - REDUSA	IV.	
D - REDUSA	IV.	
C - NORMALĂ	III.	
C - NORMALĂ	III.	
D - REDUSA	IV.	
D - REDUSA	IV.	
C - NORMALĂ	III.	
D - REDUSA	IV.	
C - NORMALĂ	III.	CJ-II-m-B-07568.03 – Mausoleul Octavian Goga
C - NORMALĂ	III.	

denumire obiectiv:
RESTAURAREA, CONSOLIDAREA ȘI CONSERVAREA ANSAMBLULUI "OCTAVIAN GOGA" DIN COMUNA CIUCEA

adresa/amplasament:
strada Principala nr. 4, comuna Ciucea, jud. Cluj

beneficiar:
CONSILIUL JUDETEAN CLUJ
STRADA DOROBANTILOR NR. 106 MUN. CLUJ-NAPOCA, JUD. CLUJ C.I.F. 4288110
COD POSTAL 400609

proiectant general si specialitatea arhitectura:
K&K STUDIO DE PROIECTARE S.R.L.
contact / punct de lucru:
str. Victor Deleu nr. 2-4, loc. Cluj-Napoca. jud. Cluj
tel: 0371 165 006
capital subsris si varsat: 300lei
e-mail: studio@knkstudio.ro
J12/5230/2018, CUI: RO18659048

numar proiect:	K194-22
MANAGER PR:	arh. Kulcsár Iulia Maria T.N.A.5825
SEF PROIECT:	arh. Kulcsár András T.N.A.5856
SEF PROIECT COMPLEX:	arh. Guttman Szabolcs István, T.N.A. 925, expert M.C. nr. 88E
PROIECTAT/ DESENAT:	arh. Nemes Andreea arh. Rațiu Bianca arh. stag. Lénárt Ernő

faza proiectului: P.Th.
situatia/categoria: Interventii C9
Cabina poarta
obiect: Ob.9. Reabilitare Cabină poartă de lemn
denumire plansa: Sectiunea A-A
data: aprilie 2023
scara: 1:50
număr planșă: Ob.9.C9-AI.03

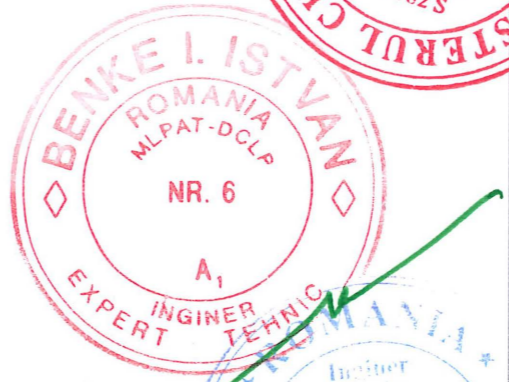

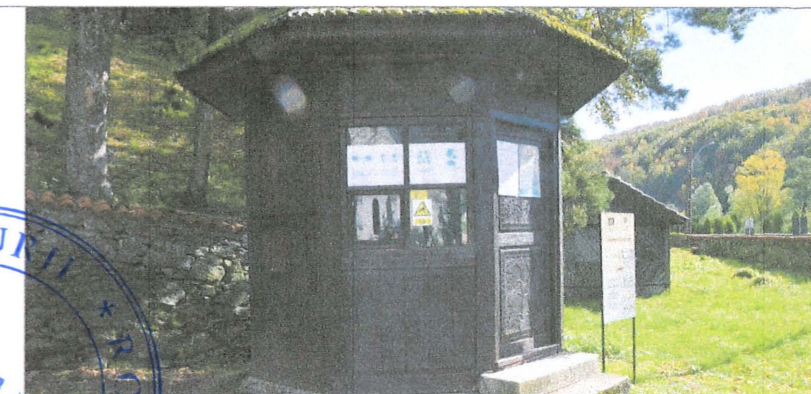

NOTA: Acest desen și informațiile cuprinse în el pot fi utilizate exclusiv pentru faza de proiectare / scopul pentru care a fost elaborat. Copierea, reproducerea sau utilizarea prezentei documentații în alte scopuri este interzisă fără acordul scris din partea elaboratorului. Documentul este valabil doar cu semnăturile și stampile proiectanților și a verificatorilor în original. Prezenta documentație este destinată exclusiv fazei D.T.A.C. + P.Th.

	Categoria de importanță conf. H.G. 766/1997	Cl. de imp. și expunere la cutremur conf. P100-1-2013	Cod L.M.I. 2015
52143-C1 Clădire Castel	B - DEOSEBITA	II.	CJ-II-m-A-07568.01 - Conacul Octavian Goga
52143-C2 Mănăstire	C - NORMALĂ	III.	
52143-C3 Biserică de lemn	B - DEOSEBITA	II.	CJ-II-m-A-07568.02 - Biserica ortodoxa
52143-C4 Altar de vară	D - REDUSA	IV.	
52143-C5 Anexă în regim P+M	D - REDUSA	IV.	
52143-C6 Casa Ady Endre	C - NORMALĂ	III.	
52143-C7 Casa Albă	C - NORMALĂ	III.	
52143-C8 Casa de pe stâncă	C - NORMALĂ	III.	
52143-C9 Cabina poartă	D - REDUSA	IV.	
52143-C10 Anexă în regim P	D - REDUSA	IV.	
52143-C11 Teatru de vară	C - NORMALĂ	III.	
52143-C12 Grup sanitar	D - REDUSA	IV.	
52143-C13 Mausoleu	C - NORMALĂ	III.	CJ-II-m-B-07568.03 - Mausoleul Octavian Goga
52143-C14 Anexă în regim S+P	C - NORMALĂ	III.	

denumire obiectiv:
RESTAURAREA, CONSOLIDAREA ȘI CONSERVAREA ANSAMBLULUI "OCTAVIAN GOGA" DIN COMUNA CIUCEA

adresa/amplasament:
strada Principala nr. 4, comuna Ciucea, jud. Cluj

beneficiar:
CONSILIUL JUDETEAN CLUJ
STRADA DOROBANTILOR NR. 106 MUN. CLUJ-NAPOCA, JUD. CLUJ C.I.F. 4288110
COD POSTAL 400609

proiectant general si specialitatea arhitectura:
K&K STUDIO DE PROIECTARE S.R.L.
contact / punct de lucru:
str. Victor Deleu nr. 2-4, loc. Cluj-Napoca. jud. Cluj
tel: 0371 165 006
capital subscris si varsat: 300lei
e-mail: studio@knkstudio.ro
J12/5230/2018, CUI: RO18659048

numar proiect:	K194-22	
MANAGER PR:	arh. Kulcsár Iulia Maria T.N.A.5825	
SEF PROIECT:	arh. Kulcsár András T.N.A.5856	
SEF PROIECT COMPLEX:	arh. Guttman Szabolcs István, T.N.A. 925, expert M.C. nr. 88E	
PROIECTAT/ DESENAT:	arh. Nemes Andreea	
	arh. Rațiu Bianca	
	arh. stag. Lénárt Ernő	

faza proiectului: **P.Th.**

situatia/categoria: **Interventii C9 Cabina poarta**

obiect: **Ob.9. Reabilitare Cabină poartă de lemn**

denumire planșă: **Fatada nord si fatada est**

data: aprilie 2023 scara: **1:50**

număr planșă: **Ob.9.C9-AI.04**

LEGENDĂ INTERVENȚII FAȚADE

- Desfacere mortar la soclul din piatră, completat cu lespezi de piatră spartă, rerostuit cu mortar de var hidraulic NHL, fara ciment, cu rosturi adâncite;
- Desfacere scări exterioare din lespezi de piatră, propunere trepte din blocuri de piatră din calcar tip vratza, dim. 130x35x13.75cm, pe suport de beton;
- Restaurare-reabilitare si refinisare stalp de lemn decorat. Se va curata, chitui, completa si refina bait de lemn pe baza de apa, culoare maro inchis si cu impregnant de lemn pe baza de apa, rezistent UV;
- Restaurare-reabilitare si refinisare rame si panouri/tamplii de lemn decorate. Se va curata, chitui, completa si refina bait de lemn pe baza de apa, culoare maro inchis si cu impregnant de lemn pe baza de apa, rezistent UV;
- Reparare pazie/streasina din lemn existenta. Se va curata, chitui, completa si refina bait de lemn pe baza de apa, culoare maro inchis si cu impregnant de lemn pe baza de apa, rezistent UV;
- Desfacere învelitoare existentă din șindriță de lemn incl. suport; Montare suport din sipci 3x5cm, și învelitoare nouă din șindriță de lemn molid, 13x40cm, tratat cu solutie de biocidare sub vid/presiune intr-o statie specializata cu solutie/conservant pe baza de cupru si biocizi organici. Mod de așezare îndesit. Suprapunere pe longitudinala min. 1/2 din lungimea elementului;
- Restaurare-reabilitare element decorativ de vârf. Se va curata, chitui, completa si refina bait de lemn pe baza de apa, culoare maro inchis si cu impregnant de lemn pe baza de apa, rezistent UV;

LEGENDĂ TÂMLĂRII

- Reabilitare fereastra existenta cu tamplarie din lemn. Demontare/montare tâmplărie lemn masiv cu ochiuri de geam simpla, refinisare similar panouri.
- Restaurare-reabilitare ușă exterioră existentă, cu tâmplărie din lemn; demontare/remontare/ Se va curata, chitui, completa si refina bait de lemn pe baza de apa, culoare maro inchis si cu impregnant de lemn pe baza de apa, rezistent UV; Montare sistem nou de închizătoare, restaurare cu clanță si shield din fier forjat.

NOTA: Demontarile si interventiile de reabilitare, restaurare-conservare se vor realiza de catre sau cu asistenta permanenta din partea de restaurator pe componente de lemn atestat MC.

LEGENDA INTERVENTIILOR

- Elemente propuse pentru desfacere
- Elemente noi propuse

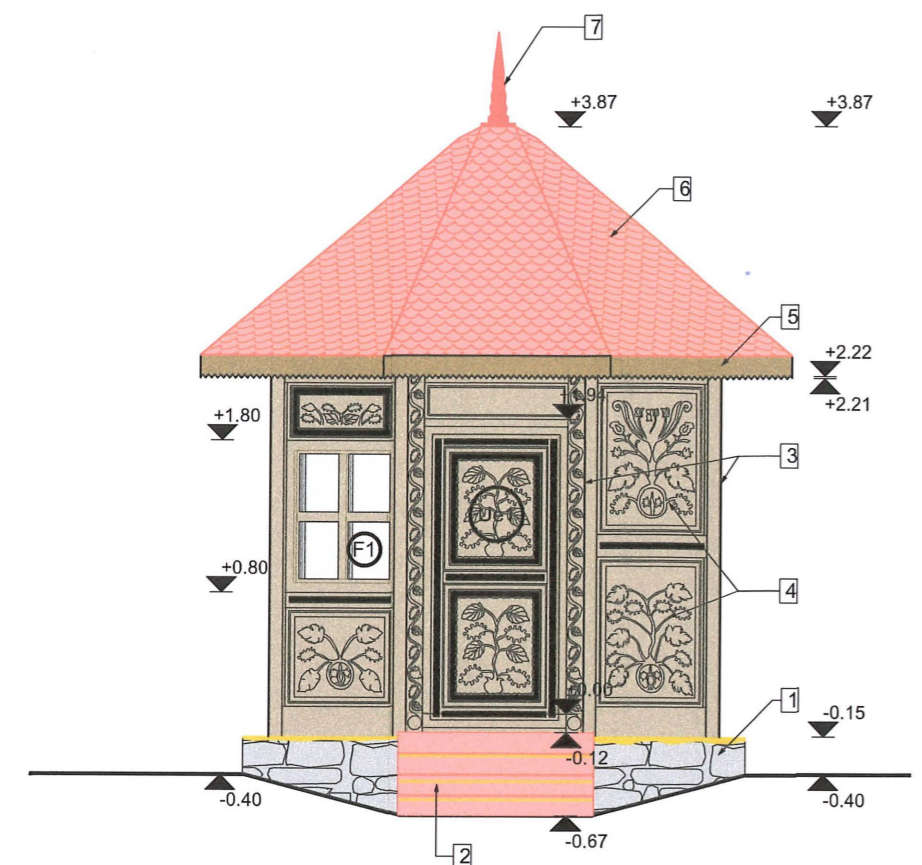

FATADA NORD

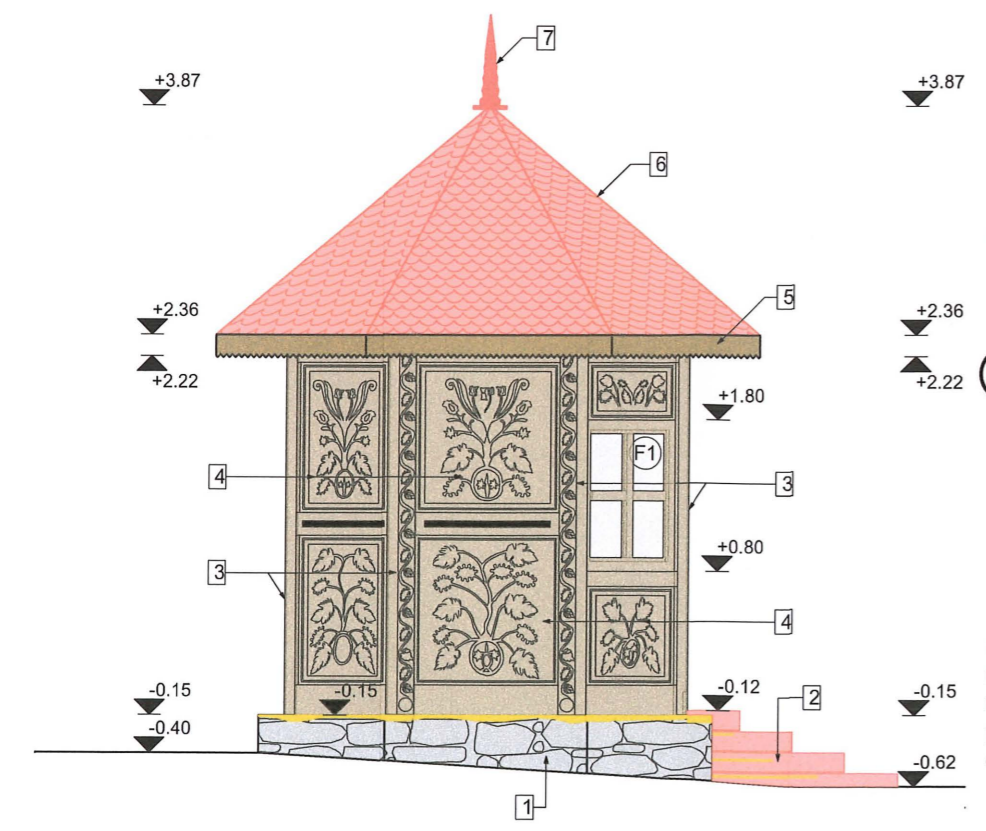

FATADA EST

LEGENDA INTERVENȚII

- Elemente propuse pentru desfacere
- Elemente noi propuse

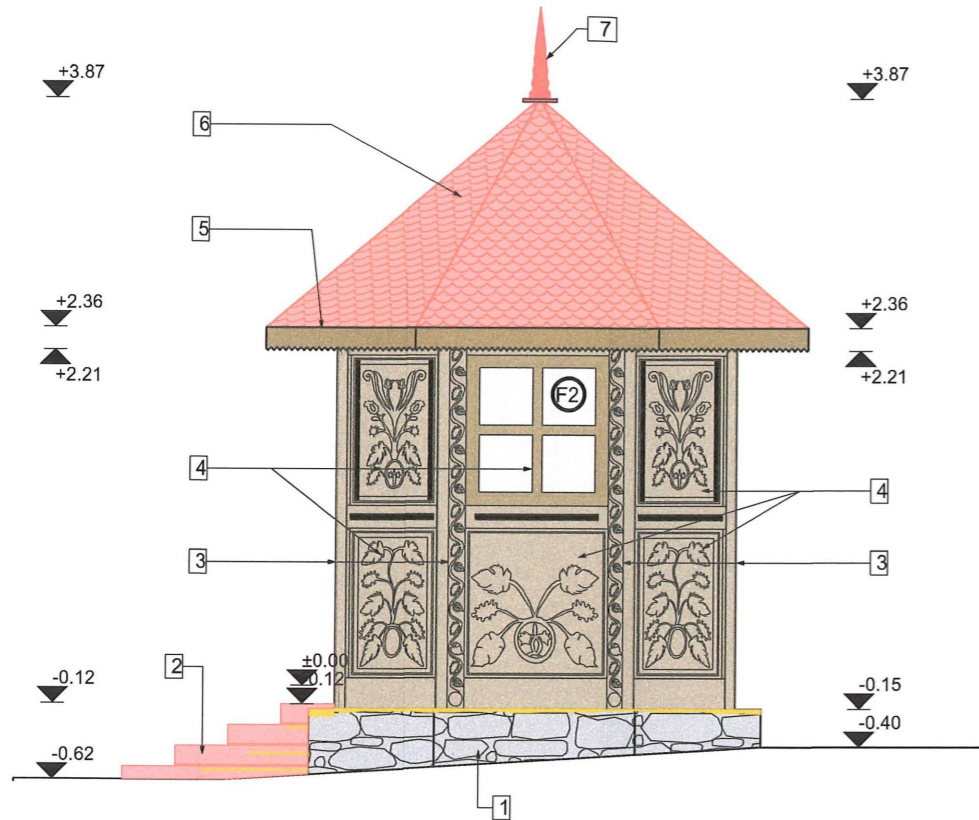

FATADA VEST

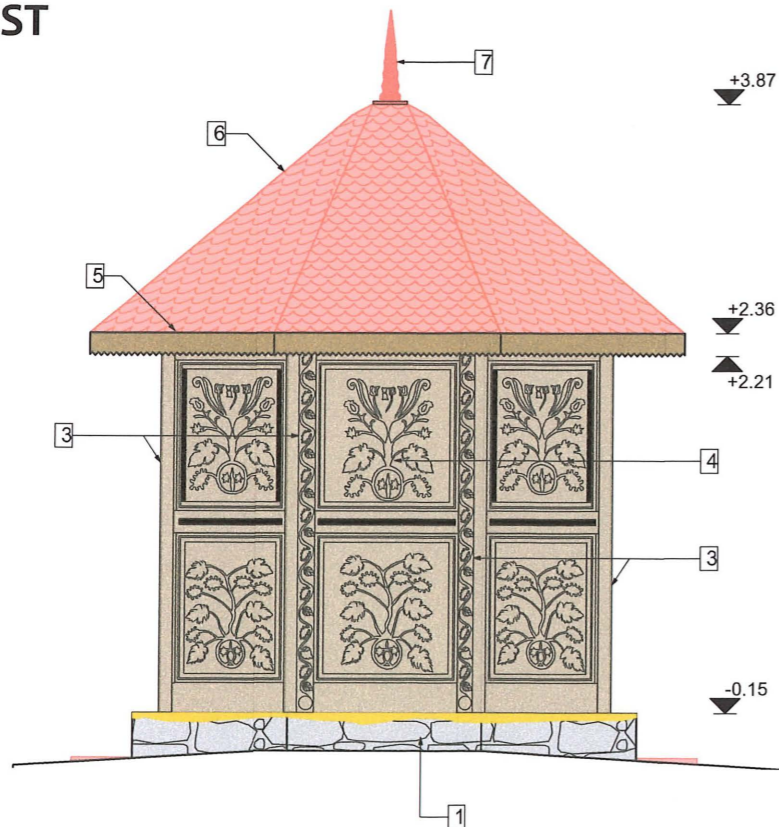

FATADA SUD

LEGENDĂ INTERVENȚII FAȚADE

- 1 Desfacere mortar la soclul din piatră, completat cu lespezi de piatră spartă, rostuit cu mortar de var hidraulic NHL, fara ciment, cu rosturi adâncite;
- 2 Desfacere scări exterioare din lespezi de piatră, propunere trepte din blocuri de piatră din calcar tip vratză, dim. 130x35x13.75cm, pe suport de beton;
- 3 Restaurare-reabilitare și refinisare stalp de lemn decorat. Se va curata, chitui, completa și refina bait de lemn pe baza de apă, culoare maro închis și cu impregnant de lemn pe baza de apă, rezistent UV;
- 4 Restaurare-reabilitare și refinisare rame și panouri/tamplii de lemn decorate. Se va curata, chitui, completa și refina bait de lemn pe baza de apă, culoare maro închis și cu impregnant de lemn pe baza de apă, rezistent UV;
- 5 Reparaie/reabilitare și refinisare din lemn existentă. Se va curata, chitui, completa și refina bait de lemn pe baza de apă, culoare maro închis și cu impregnant de lemn pe baza de apă, rezistent UV;
- 6 Desfacere învelitoare existentă din șindrilă de lemn incl. suport; Montare suport din sipci 3x5cm, și învelitoare nouă din șindrilă de lemn molid, 13x40cm, tratat cu soluție de biocidare sub vid/presiune într-o stație specializată cu soluție/conservant pe baza de cupru și biociți organici. Mod de așezare îndesit. Suprapunere pe longitudinală min. 1/2 din lungimea elementului;
- 7 Restaurare-reabilitare element decorativ de vârf. Se va curata, chitui, completa și refina bait de lemn pe baza de apă, culoare maro închis și cu impregnant de lemn pe baza de apă, rezistent UV;

LEGENDĂ TÂMPĂRII

- F2 Reabilitare fereastra existentă cu tamplărie din lemn. Demontare/montare tamplărie lemn masiv cu ochiuri de geam simplă, refinisare similar panouri.

NOTA: Demontările și intervențiile de reabilitare, restaurare-conservare se vor realiza de către sau cu asistența permanentă din partea de restaurator pe componente de lemn atestat MC.

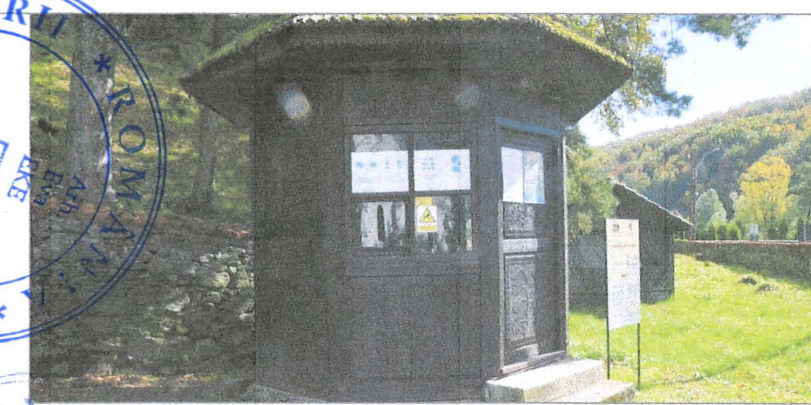

NOTA: Acest desen și informațiile cuprinse în el pot fi utilizate exclusiv pentru faza de proiectare / scopul pentru care a fost elaborat. Copierea, reproducerea sau utilizarea prezentei documentații în alte scopuri este interzisă fără acordul scris din partea elaboratorului. Documentul este valabil doar cu semnăturile și stampile proiectanților și a verficatorilor în original. Prezenta documentație este destinată exclusiv fazei D.T.A.C. + P.Th.

Categoria de importanță conf. H.G. 766/1997	Cl. de imp. și expunere la cutremur conf. P100-1-2013	Cod L.M.I. 2015
52143-C1 Clădire Castel	B - DEOSEBITA	II.
52143-C2 Mănăstire	C - NORMALĂ	III.
52143-C3 Biserică de lemn	B - DEOSEBITA	II.
52143-C4 Altar de vară	D - REDUSA	IV.
52143-C5 Anexă în regim P+M	D - REDUSA	IV.
52143-C6 Casa Ady Endre	C - NORMALĂ	III.
52143-C7 Casa Albă	C - NORMALĂ	III.
52143-C8 Casa de pe stâncă	C - NORMALĂ	III.
52143-C9 Cabina poartă	D - REDUSA	IV.
52143-C10 Anexă în regim P	D - REDUSA	IV.
52143-C11 Teatru de vară	C - NORMALĂ	III.
52143-C12 Grup sanitar	D - REDUSA	IV.
52143-C13 Mausoleu	C - NORMALĂ	III.
52143-C14 Anexă în regim S+P	C - NORMALĂ	III.

denumire obiectiv:

RESTAURAREA, CONSOLIDAREA ȘI CONSERVAREA ANSAMBLULUI "OCTAVIAN GOGA" DIN COMUNA CIUCEA

adresa/amplasament:

strada Principala nr. 4, comuna Ciucea, jud. Cluj

beneficiar:

CONSILIUL JUDEȚEAN CLUJ
STRADA DOROBANȚILOR NR. 106 MUN. CLUJ-NAPOCA,
JUD. CLUJ C.I.F. 4288110
COD POSTAL 400609

proiectant general și specialitatea arhitectura:

K&K STUDIO DE PROIECTARE S.R.L.
contact / punct de lucru:
str. Victor Deleu nr. 2-4, loc. Cluj-Napoca. jud. Cluj
tel: 0371 165 006
capital subsris și varsat: 300lei
e-mail: studio@knkstudio.ro
J12/5230/2018, CUI: RO18659048

numar proiect:

K194-22

MANAGER PR: arh. Kulcsár Iulia Maria T.N.A.5825

SEF PROIECT: arh. Kulcsár András T.N.A.5856

SEF PROIECT COMPLEX: arh. Guttman Szabolcs István, T.N.A. 925, expert M.C. nr. 88E

PROIECTAT/ DESENAT: arh. Nemes Andreea
arh. Rațiu Bianca
arh. stag. Lénárt Ernő

faza proiectului: P.Th.

situația/categoria: Interventii C9
Cabina poartă

obiect: Ob.9. Reabilitare Cabina poartă de lemn

denumire planșă: Fatada sud și fatada vest

data: aprilie 2023 scara: 1:50

numar planșă: Ob.9.C9-AI.05

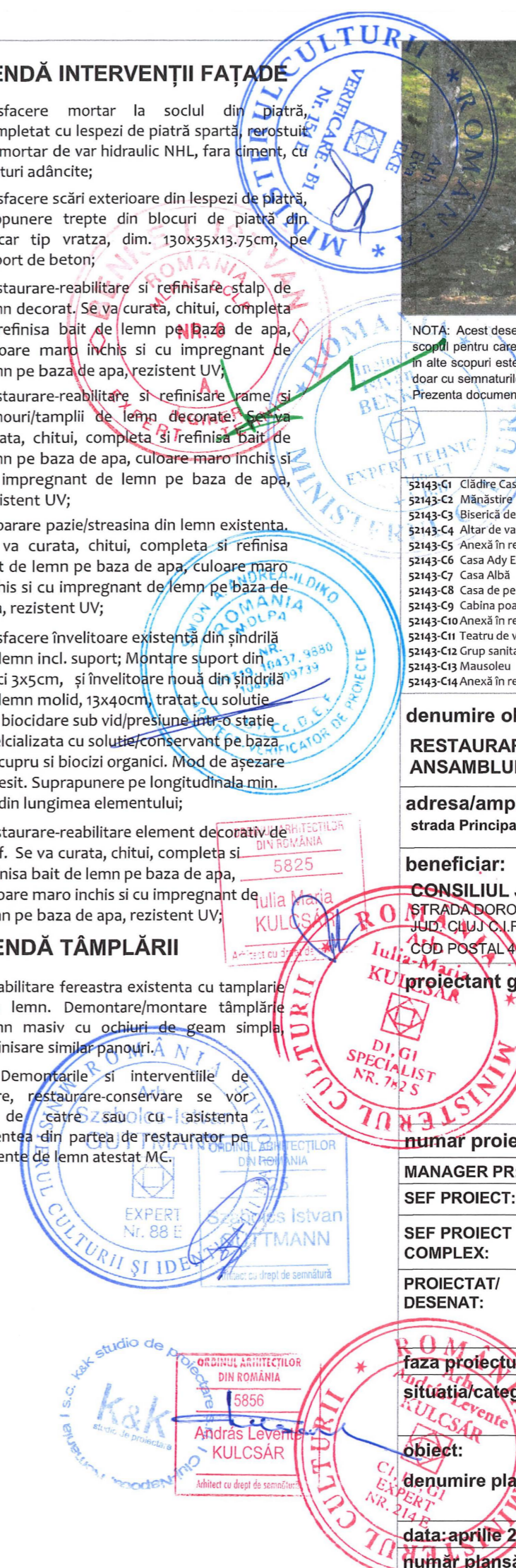

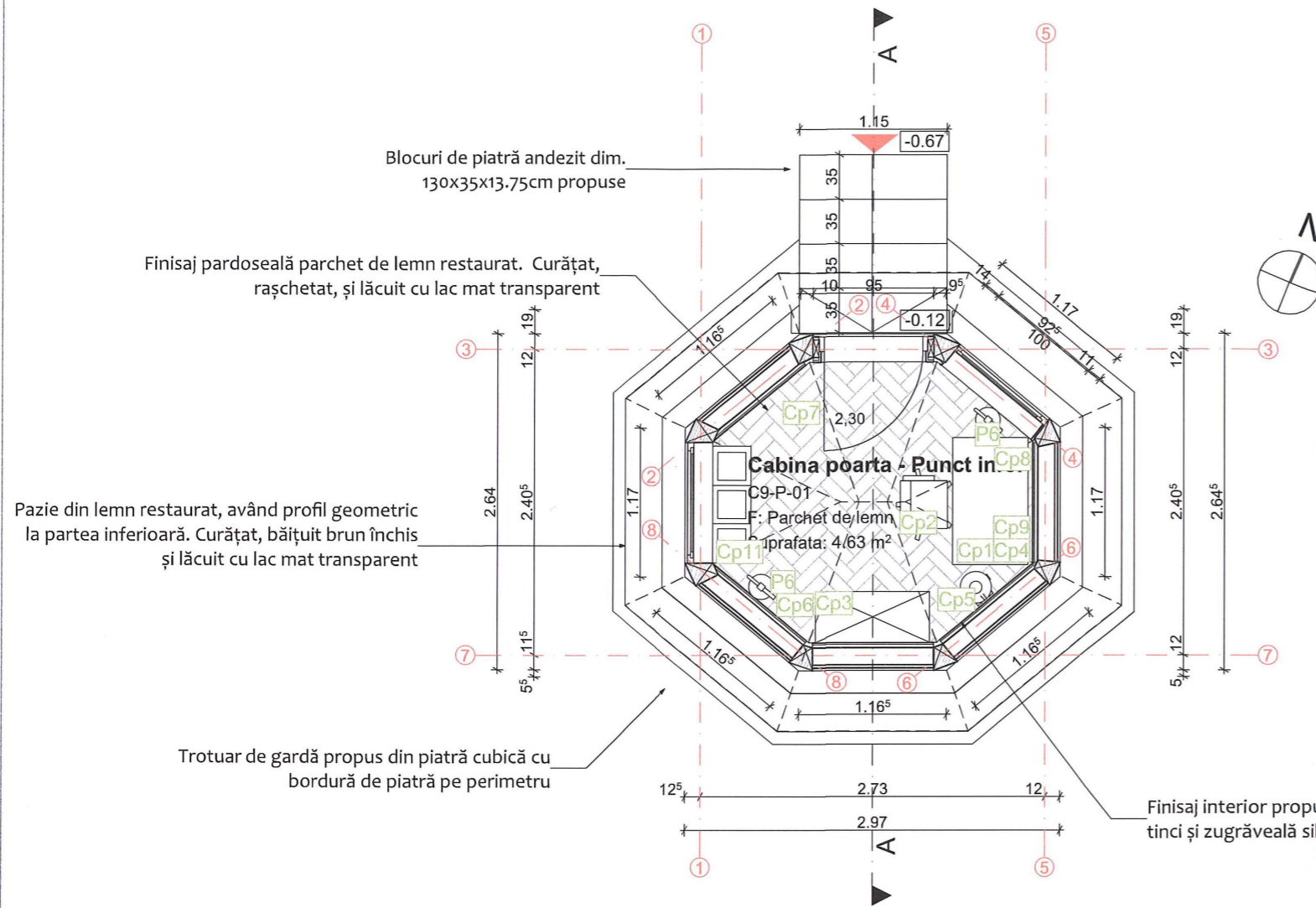

LEGENDA GENERALA

- ▲ Acces principal existent
- (A) Axe structurale
- ▲ Linie secțiune

LEGENDA PARDOSELI

- ▭ Pardoseala interioara noua-parchet de lemn masiv

LEGENDA TAMPLARII

- (C09-F-L-0...) Ferestre de lemn
- (C09-Ue-L-0...) Usi exterioare de lemn

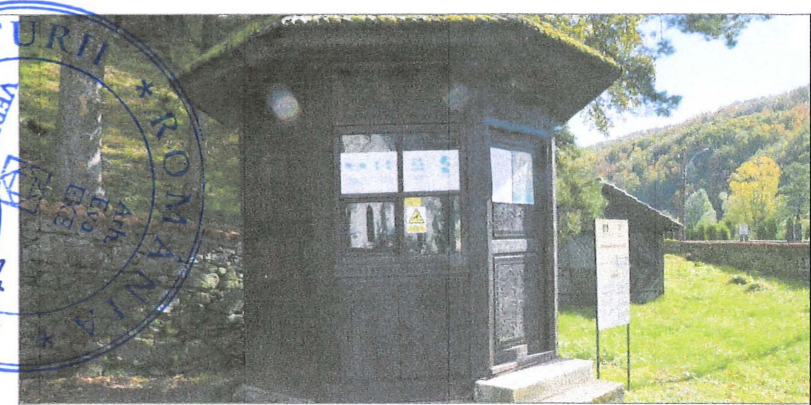

NOTA: Acest desen si informatiile cuprinse in el pot fi utilizate exclusiv pentru faza de proiectare / scopul pentru care a fost elaborat. Copierea, reproducerea sau utilizarea prezentei documentatii in alte scopuri este interzisa fara acordul scris din partea elaboratorului. Documentul este valabil doar cu semnaturile si stampile proiectantilor si a verficatorilor in original. Prezenta documentatie este destinata exclusiv fazei D.T.A.C. + P.Th.

	Categoria de importanta conf. H.G. 766/1997	Cl. de imp. si expunere la cutremur conf. P100-1-2013	Cod L.M.I. 2015
52143-C1 Clădire Castel	B - DEOSEBITA	II.	CJ-II-m-A-07568.01 - Conacul Octavian Goga
52143-C2 Mănăstire	C - NORMALĂ	III.	CJ-II-m-A-07568.01 - Conacul Octavian Goga
52143-C3 Biserică de lemn	B - DEOSEBITA	II.	CJ-II-m-A-07568.02 - Biserica ortodoxa
52143-C4 Altar de vară	D - REDUSA	IV.	
52143-C5 Anexă în regim P+M	D - REDUSA	IV.	
52143-C6 Casa Ady Endre	C - NORMALĂ	III.	
52143-C7 Casa Albă	C - NORMALĂ	III.	
52143-C8 Casa de pe stâncă	C - NORMALĂ	III.	
52143-C9 Cabina poartă	D - REDUSA	IV.	
52143-C10 Anexă în regim P	D - REDUSA	IV.	
52143-C11 Teatru de vară	C - NORMALĂ	III.	
52143-C12 Grup sanitar	D - REDUSA	IV.	
52143-C13 Mausoleu	C - NORMALĂ	III.	CJ-II-m-B-07568.03 - Mausoleul Octavian Goga
52143-C14 Anexă în regim S+P	C - NORMALĂ	III.	

denumire obiectiv:
RESTAURAREA, CONSOLIDAREA ȘI CONSERVAREA ANSAMBLULUI "OCTAVIAN GOGA" DIN COMUNA CIUCEA

adresa/amplasament:
 strada Principala nr. 4, comuna Ciucea, jud. Cluj

beneficiar:
CONSILIUL JUDETEAN CLUJ
 STRADA DOROBANTILOR NR. 106 MUN. CLUJ-NAPOCA, JUD. CLUJ C.I.F. 4288110
 COD POSTAL 400609

proiectant general si specialitatea arhitectura:
K&K STUDIO DE PROIECTARE S.R.L.
 contact / punct de lucru:
 str. Victor Deleu nr. 2-4, loc. Cluj-Napoca, jud. Cluj
 tel: 0371 165 006
 capital subscris si varsat: 300lei
 e-mail: studio@knkstudio.ro
 J12/5230/2018, CUI: RO18659048

numar proiect: K194-22

MANAGER PR: arh. Kulcsár Iulia Maria T.N.A.5825

SEF PROIECT: arh. Kulcsár András T.N.A.5856

SEF PROIECT COMPLEX: arh. Guttman Szabolcs István, T.N.A. 925, expert M.C. nr. 88E

PROIECTAT/ DESENAT: arh. Nemes Andreea

arh. Rațiu Bianca

arh. stag. Lénárt Ernő

faza proiectului: P.Th.

situatia/categoria: Situatia propusa C9
 Cabina poarta

obiect: Ob.9. Reabilitare Cabină poartă de lemn

denumire planșă: Plan parter

data: aprilie 2023 **scara:** 1:50

număr planșă: Ob.9.C9-AP.01

Arh. Szabolcs-Istvan GUTTMANN
 EXPERT Nr. 88 E

ORDINUL ARHITECTILOR DIN ROMANIA
 925

Arhitect cu drept de semnatura

Arh. András-Levente KULCSÁR
 EXPERT NR. 5856

ORDINUL ARHITECTILOR DIN ROMANIA
 5856

Arhitect cu drept de semnatura

Arh. Iulia-Maria KULCSÁR
 DI, GI SPECIALIST NR. 7825

ORDINUL ARHITECTILOR DIN ROMANIA
 5825

Arhitect cu drept de semnatura

SI-MON MOLPA
 NR. 09719, 10437, 9880
 19436, 09739

ARHITECT-VERIFICATOR DE PROIECTE

Element de vârf învelitoare. Curățat și lăcuit cu lac mat transparent

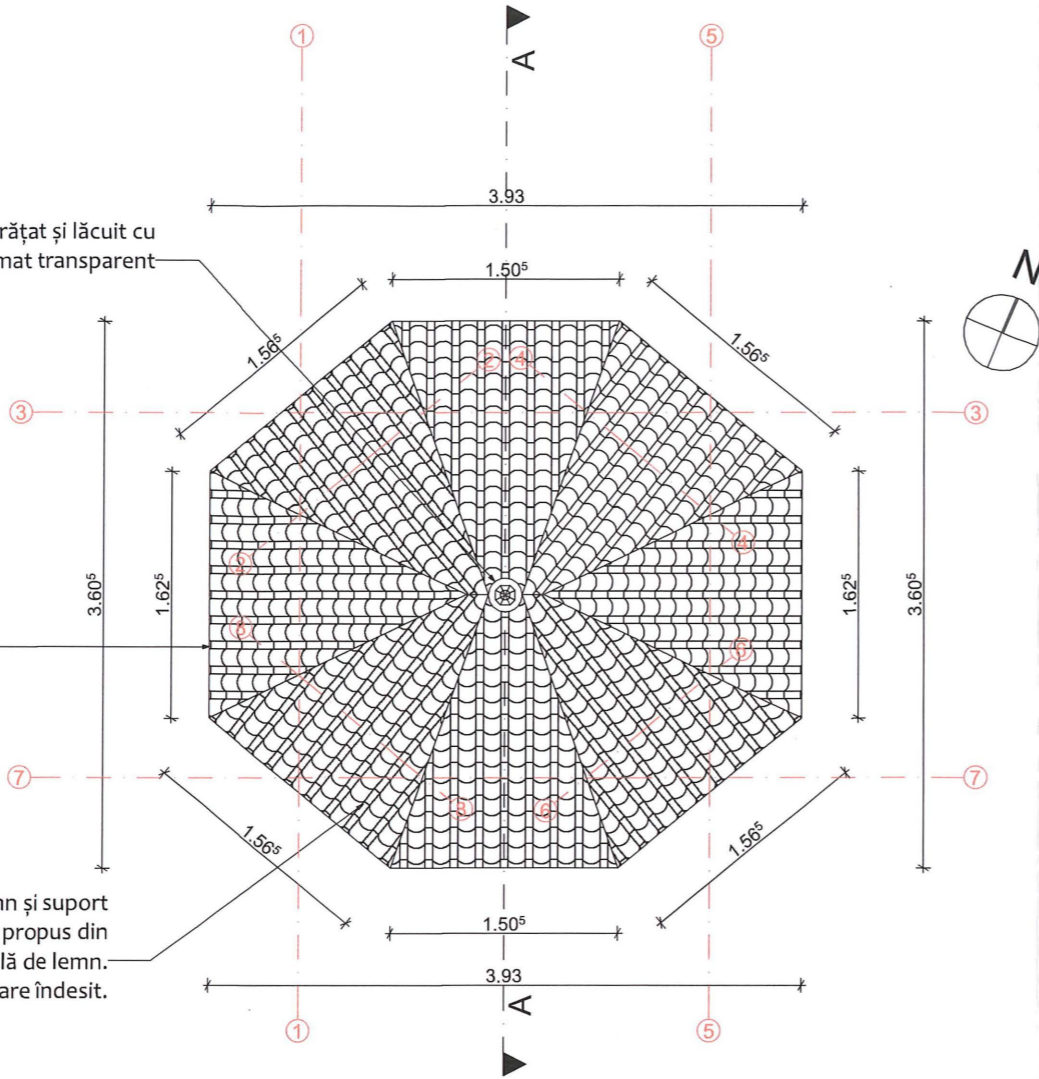

Pazie din lemn restaurat, având profil geometric la partea inferioară. Curățat, bălțuit brun închis și lăcuit cu lac mat transparent

Învelitoare propusă din șindrilă de lemn și suport învelitoare din lemn. Suport nou propus din lemn și învelitoare nouă din șindrilă de lemn. Mod de așezare îndesit.



LEGENDA GENERALA

Axe structurale
▲ — Linie secțiune

LEGENDA INVELITORI EXISTENTE



Sindrilă din lemn



NOTA: Acest desen și informațiile cuprinse în el pot fi utilizate exclusiv pentru faza de proiectare / scopul pentru care a fost elaborat. Copierea, reproducerea sau utilizarea prezentei documentații în alte scopuri este interzisă fără acordul scris din partea elaboratorului. Documentul este valabil doar cu semnăturile și stampile proiectanților și a verificatorilor în original. Prezenta documentație este destinată exclusiv fazei D.T.A.C. + P.Th.

	Categoria de importanță conf. H.G. 766/1997	Cl. de imp. și expunere la cutremur conf. P100-1-2013	Cod L.M.I. 2015
52143-C1 Clădire Castel	B - DEOSEBITĂ	II.	CJ-II-m-A-07568
52143-C2 Mănăstire	C - NORMALĂ	III.	CJ-II-m-A-07568.01 - Conacul Octavian Goga
52143-C3 Biserică de lemn	B - DEOSEBITĂ	II.	CJ-II-m-A-07568.02 - Biserica ortodoxa
52143-C4 Altar de vară	D - REDUSA	IV.	
52143-C5 Anexă în regim P+M	D - REDUSA	IV.	
52143-C6 Casa Ady Endre	C - NORMALĂ	III.	
52143-C7 Casa Albă	C - NORMALĂ	III.	
52143-C8 Casa de pe stâncă	C - NORMALĂ	III.	
52143-C9 Cabina poartă	D - REDUSA	IV.	
52143-C10 Anexă în regim P	D - REDUSA	IV.	
52143-C11 Teatrul de vară	C - NORMALĂ	III.	
52143-C12 Grup sanitar	D - REDUSA	IV.	
52143-C13 Mausoleu	C - NORMALĂ	III.	CJ-II-m-B-07568.03 - Mausoleul Octavian Goga
52143-C14 Anexă în regim S+P	C - NORMALĂ	III.	

denumire obiectiv:
RESTAURAREA, CONSOLIDAREA ȘI CONSERVAREA ANSAMBLULUI "OCTAVIAN GOGA" DIN COMUNA CIUCEA

adresa/amplasament:
strada Principala nr. 4, comuna Ciucea, jud. Cluj

beneficiar:
CONSILIUL JUDETEAN CLUJ
STRADA DOROBANTILOR NR. 106 MUN. CLUJ-NAPOCA, JUD. CLUJ C.I.F. 4288110
COD POSTAL 400609

proiectant general si specialitatea arhitectura:
K&K STUDIO DE PROIECTARE S.R.L.
contact / punct de lucru:
str. Victor Deleu nr. 2-4, loc. Cluj-Napoca. jud. Cluj
tel: 0371 165 006
capital subscris si varsat: 300lei
e-mail: studio@knkstudio.ro
J12/5230/2018, CUI: RO18659048

numar proiect: K194-22

MANAGER PR:	arh. Kulcsár Iulia Maria T.N.A.5825
SEF PROIECT:	arh. Kulcsár András T.N.A.5856
SEF PROIECT COMPLEX:	arh. Guttman Szabolcs István, T.N.A. 925, expert M.C. nr. 88E
PROIECTAT/ DESENAT:	arh. Nemes Andreea arh. Rațiu Bianca arh. stag. Lénárt Ernő

faza proiectului: P.Th.

situatia/categoria: Situatia propusa C9
Cabina poarta

obiect: Ob.9. Reabilitare Cabină poartă de lemn
denumire planșă: Plan invelitoare

data: aprilie 2023 **scara:** 1:50

număr planșă: Ob.9.C9-AP.02



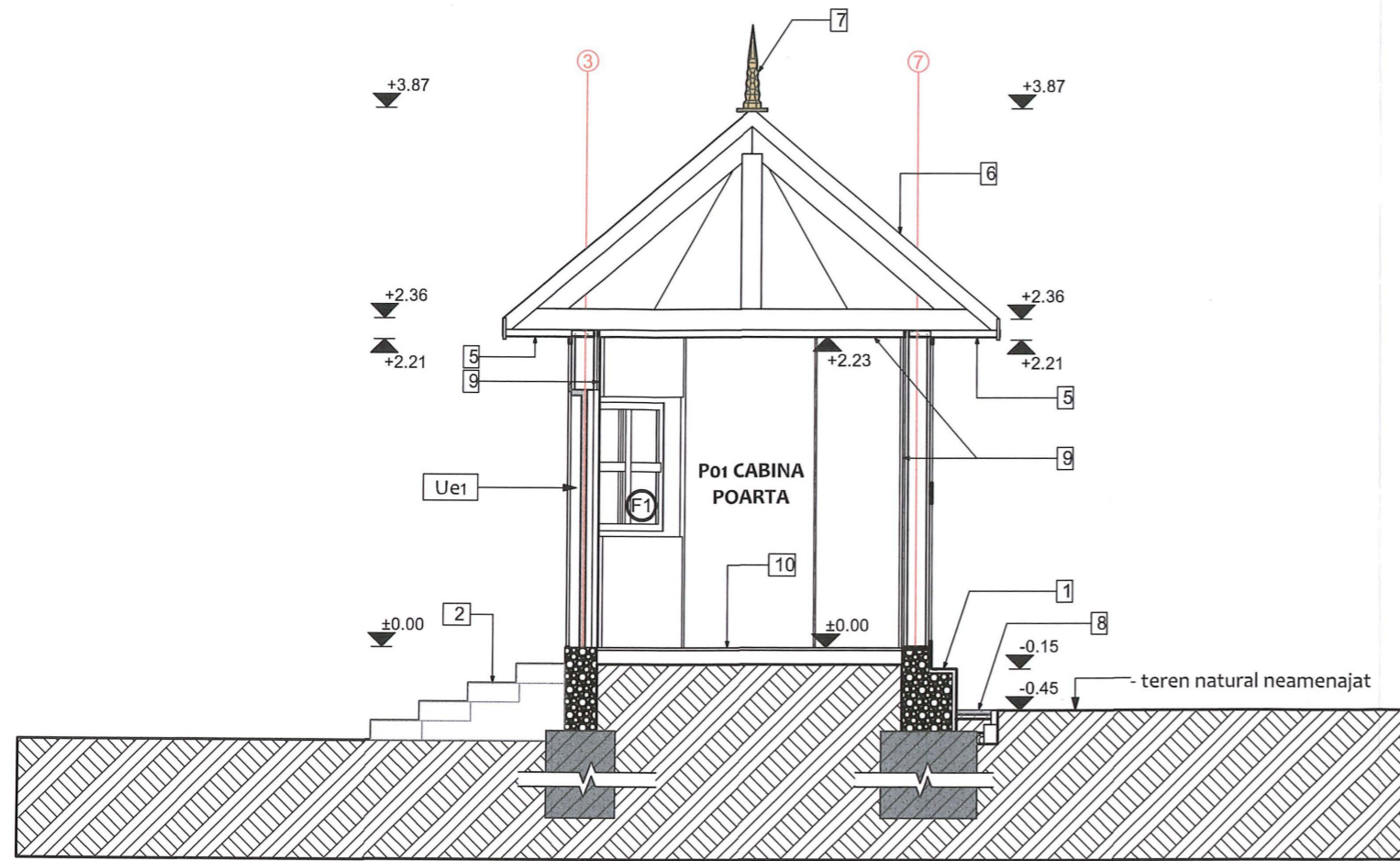

LEGENDĂ INTERVENȚII SECȚIUNEA A-A

- 1 Desfacere mortar la soclul din piatră, înlocuit cu piatră spartă, rerostuit cu rosturi adâncite
- 2 Desfacere scări din lespezi de piatră, propunere blocuri de piatră din calcar vrazta dim. 130x35x13.75cm
- 5 Restaurare pazie din lemn, având profil geometric la partea inferioară. Curățare, băițuit brun închis și lăcuit cu lac mat transparent
- 6 Desfacere învelitoare existentă din șindrilă de lemn și suport învelitoare din lemn. Montare suport din lemn și învelitoare nouă din șindrilă de lemn. Mod de așezare îndesit.
- 7 Restaurare element de vârf învelitoare. Curățare și lăcuire cu lac mat transparent
- 8 Trotuar de gardă propus cu bordură de piatră pe perimetru dim. 5x10cm
Straturi trotuar:
- piatră cubică 6cm
- strat de nisip 3cm
- folie PE
- strat de rupere a capilarității 15cm

- 9 Desfacere finisaj interior pereți și tavan tencuială existentă. Propunere finisaj tencuială cu var, tinci și zugrăveală silicatică

- 10 Restaurare finisaj pardoseală parchet de lemn. Curățare, rașchetare, și lăcuire cu lac mat transparent

LEGENDĂ TÂMLĂRII

- F1 Desfacere fereastra existentă cu tamplarie din lemn și finisaj existent. Montare tâmplărie nouă din lemn masiv cu ochiuri de geam termopan.
- Ue1 Restaurare ușă exterioară existentă, cu tâmplărie din lemn, profilată, cu ramă și table având sculpturi în basoreliev cu motive florale. Cu un canat mobil având deschidere spre interior. Panourile ușii vor fi băițuite în culoare brun închis. Lăcuire cu lac mat transparent. Montare sistem nou de închizătoare cu clanță.

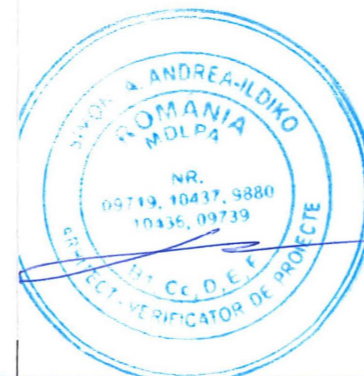
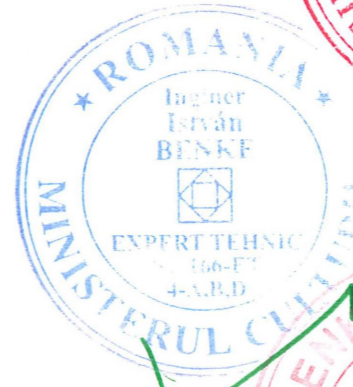
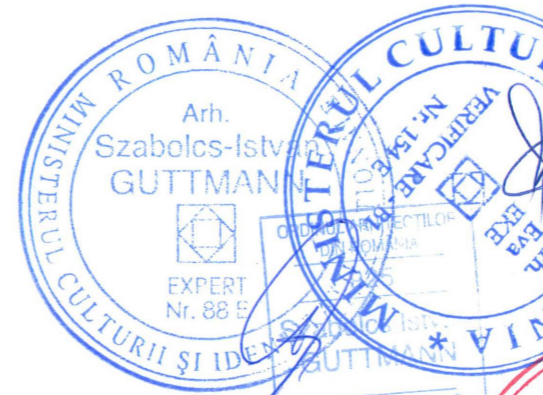

NOTA: Acest desen și informațiile cuprinse în el pot fi utilizate exclusiv pentru faza de proiectare / scopul pentru care a fost elaborat. Copierea, reproducerea sau utilizarea prezentei documentații în alte scopuri este interzisă fără acordul scris din partea elaboratorului. Documentul este valabil doar cu semnăturile și ștampilele proiectanților și a verificatorilor în original. Prezenta documentație este destinată exclusiv fazei D.T.A.C. + P.Th.

Categoria de importanță conf. H.G. 766/1997	Ci. de imp. și expunere la cutremur conf. P100-1-2013	Cod L.M.I. 2015
B - DEOSEBITA	II.	CJ-II-a-A-07568.01 - Conacul Octavian Goga
C - NORMALĂ	III.	CJ-II-m-A-07568.02 - Biserica ortodoxa
D - REDUSA	IV.	CJ-II-m-B-07568.03 - Mausoleul Octavian Goga

denumire obiectiv:
RESTAURAREA, CONSOLIDAREA ȘI CONSERVAREA ANSAMBLULUI "OCTAVIAN GOGA" DIN COMUNA CIUCEA

adresa/amplasament:
strada Principala nr. 4, comuna Ciucea, jud. Cluj

beneficiar:
CONSILIUL JUDETEAN CLUJ
STRADA DOROBANTILOR NR. 106 MUN. CLUJ-NAPOCA, JUD. CLUJ C.I.F. 4288110
COD POSTAL 400609

proiectant general si specialitatea arhitectura:
K&K STUDIO DE PROIECTARE S.R.L.
contact / punct de lucru:
str. Victor Deleu nr. 2-4, loc. Cluj-Napoca. jud. Cluj
tel: 0371 165 006
capital subscris si varsat: 300lei
e-mail: studio@knkstudio.ro
J12/5230/2018, CUI: RO18659048

numar proiect:	K194-22
MANAGER PR:	arh. Kulcsar Iulia Maria T.N.A.5825
SEF PROIECT:	arh. Kulcsar Andras T.N.A.5856
SEF PROIECT COMPLEX:	arh. Guttman Szabolcs Istvan, T.N.A. 925, expert M.C. nr. 88E
PROIECTAT/ DESENAT:	arh. Nemes Andreea arh. Rațiu Bianca arh. stag. Lénárt Ernő

faza proiectului:	P.Th.
situatia/categoria:	Situatia propusa C9 Cabina poarta
obiect:	Ob.9. Reabilitare Cabina poarta de lemn
denumire plansa:	Secțiunea A-A
data:	aprilie 2023
scara:	1:50
număr planșă:	Ob.9.C9-AP.03

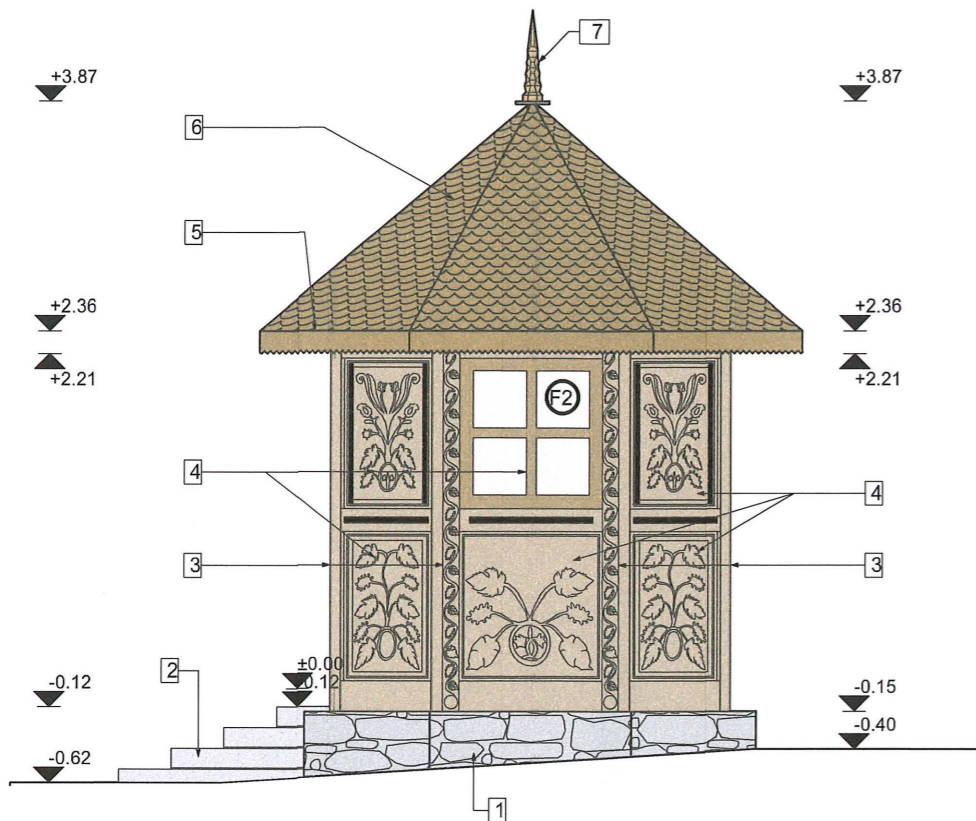

FATADA VEST

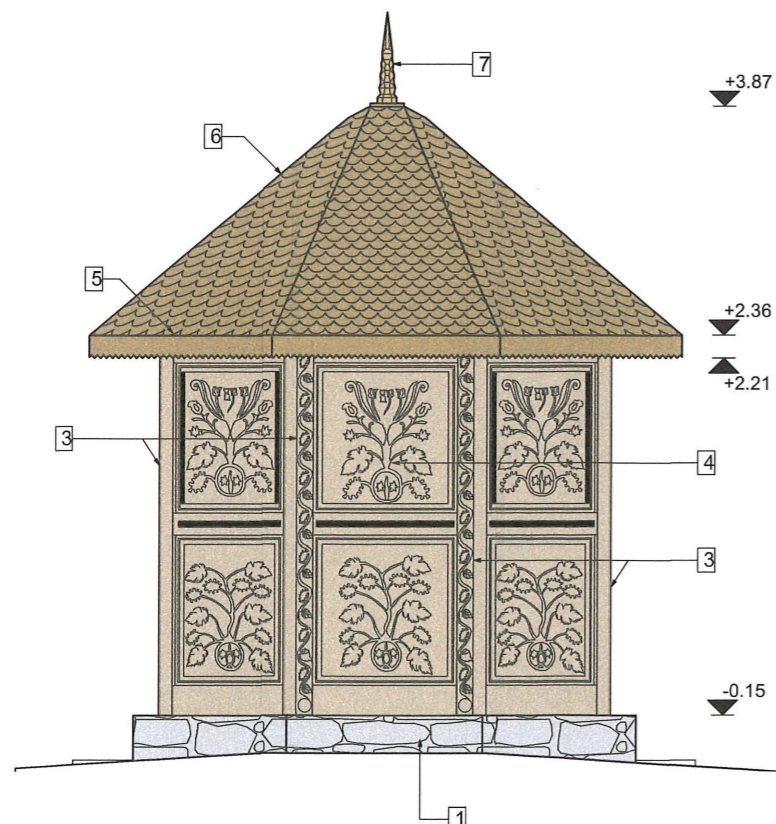

FATADA SUD

- 2 Desfacere scări exterioare din lespezi de piatră, propunere trepte din blocuri de piatră din calcar tip vratza, dim. 130x35x13.75cm, pe suport de beton;
- 3 Restaurare-reabilitare si refinisare stalp de lemn decorat. Se va curata, chitui, completa si refina bait de lemn pe baza de apa, culoare maro inchis si cu impregnant de lemn pe baza de apa, rezistent UV;
- 4 Restaurare-reabilitare si refinisare rame si panouri/tamplii de lemn decorate. Se va curata, chitui, completa si refina bait de lemn pe baza de apa, culoare maro inchis si cu impregnant de lemn pe baza de apa, rezistent UV;
- 5 Reparare pazie/streasina din lemn existenta. Se va curata, chitui, completa si refina bait de lemn pe baza de apa, culoare maro inchis si cu impregnant de lemn pe baza de apa, rezistent UV;
- 6 Desfacere învelitoare existentă din șindrila de lemn incl. suport; Montare suport din sipci 3x5cm, și învelitoare nouă din șindrila de lemn molid, 13x40cm, tratat cu solutie de biocidare sub vid/presiune intr-o statie specializata cu solutie/conservant pe baza de cupru si biocizi organici. Mod de așezare îndesit. Suprapunere pe longitudinala min. 1/2 din lungimea elementului;
- 7 Restaurare-reabilitare element decorativ de vârf. Se va curata, chitui, completa si refina bait de lemn pe baza de apa, culoare maro inchis si cu impregnant de lemn pe baza de apa, rezistent UV;

LEGENDĂ TÂMPĂRII

- F2 Reabilitare fereastră existentă cu tamplarie din lemn. Demontare/montare tamplarie lemn masiv cu ochiuri de geam simpla, refinisare similar panouri.

NOTA: Demontarile și intervențiile de reabilitare, restaurare-conservare se vor realiza de către sau cu asistența permanentă din partea de restaurator pe componente de lemn atestat MC.



NOTA: Acest desen și informațiile cuprinse în el pot fi utilizate exclusiv pentru faza de proiectare / scopul pentru care a fost elaborat. Copierea, reproducerea sau utilizarea prezentei documentații în alte scopuri este interzisă fără acordul scris din partea elaboratorului. Documentul este valabil doar cu semnăturile și stampilele proiectanților și a verficatorilor în original. Prezenta documentație este destinată exclusiv fazei D.T.A.C. + P.Th.

Categoria de importanta conf. H.G. 766/1997	Cl. de imp. și expunere la cutremur conf. P100-1-2013	Cod L.M.I. 2015
52143-C1 Clădire Castel	B - DEOSEBITA	II.
52143-C2 Mănăstire	C - NORMALĂ	III.
52143-C3 Biserica de lemn	B - DEOSEBITA	II.
52143-C4 Altar de vară	D - REDUSA	IV.
52143-C5 Anexă în regim P+M	D - REDUSA	IV.
52143-C6 Casa Ady Endre	C - NORMALĂ	III.
52143-C7 Casa Alba	C - NORMALĂ	III.
52143-C8 Casa de pe stâncă	C - NORMALĂ	III.
52143-C9 Cabina poartă	D - REDUSA	IV.
52143-C10 Anexă în regim P	D - REDUSA	IV.
52143-C11 Teatrul de vară	C - NORMALĂ	III.
52143-C12 Grup sanitar	D - REDUSA	IV.
52143-C13 Mausoleu	C - NORMALĂ	III.
52143-C14 Anexă în regim S+P	C - NORMALĂ	III.

denumire obiectiv:
RESTAURAREA, CONSOLIDAREA ȘI CONSERVAREA ANSAMBLULUI "OCTAVIAN GOGA" DIN COMUNA CIUCEA

adresa/amplasament:
 strada Principala nr. 4, comuna Ciucea, jud. Cluj

beneficiar:
CONSILIUL JUDETEAN CLUJ
 STRADA DOROBANTILOR NR. 106 MUN. CLUJ-NAPOCA, JUD. CLUJ C.I.F. 4288110
 COD POSTAL 400609

proiectant general si specialitatea arhitectura:
K&K STUDIO DE PROIECTARE S.R.L.
 contact / punct de lucru:
 str. Victor Deleu nr. 2-4, loc. Cluj-Napoca. jud. Cluj
 tel: 0371 165 006
 capital subscris si varsat: 300lei
 e-mail: studio@knkstudio.ro
 J12/5230/2018, CUI: RO18659048



numar proiect:	K194-22
MANAGER PR:	arh. Kulcsár Iulia Maria T.N.A.5825
SEF PROIECT:	arh. Kulcsár András T.N.A.5856
SEF PROIECT COMPLEX:	arh. Guttman Szabolcs István, T.N.A. 925, expert M.C. nr. 88E
PROIECTAT/DESENAT:	arh. Nemes Andreea arh. Rațiu Bianca arh. stag. Lénárt Ernő

faza proiectului:	P.Th.
situatia/categoria:	Situatia propusa C9 Cabina poarta
obiect:	Ob.9. Reabilitare Cabina poartă de lemn
denumire planșă:	Fatada sud si fatada vest
data:	aprilie 2023
scara:	1:50
numar planșă:	Ob.9.C9-AP.05

Multiple official stamps and seals are present, including:

- Red circular stamp: ROMANIA Arh. Iulia-Maria KULCSAR
- Red circular stamp: ROMANIA Arh. András Levente KULCSAR
- Red rectangular stamp: ORDINUL ARHITECTILOR DIN ROMANIA 5825 Iulia Maria KULCSAR
- Red rectangular stamp: ORDINUL ARHITECTILOR DIN ROMANIA 5856 András Levente KULCSAR
- Blue circular stamp: ROMANIA Arh. Guttman Szabolcs István
- Blue circular stamp: ROMANIA Arh. Nemes Andreea
- Blue circular stamp: ROMANIA Arh. Rațiu Bianca
- Blue circular stamp: ROMANIA Arh. stag. Lénárt Ernő
- Blue rectangular stamp: k&k studio de proiectare

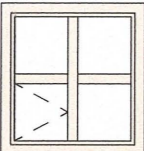
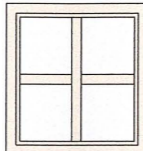
C09 Tablou tamplarie- ferestre existente restaurate - lemn

Nr. crt.		
Cod tamplarie	C09-F-L-01	C09-F-L-02
Descriere	Fereastra existenta, din lemn, cu 4 cercevele, dintre care una este mobila si 3 sunt fixe, culoare maro inchis.	Fereastra existenta, din lemn, cu 4 cercevele fixe, culoare maro inchis.
Orientare	L	R
Nr. bucati	1	1
Dimensiune - latime (l) gol [metru]	0.95	0.95
Dimensiune - inaltime gol (i) [metru]	1.00	1.00
Suprafata / bucati (l*i) [metru]	0.95	0.95
Material	Lemn	Lemn
Vedere frontala		
Plan		

NOTĂ:

- Înainte de executarea lucrărilor de tâmplărie se vor verifica în sit cu dimensiunile reale ale golurilor.
- Înainte de comandarea și executarea tâmplăriilor, executantul are obligația de a prezenta mostre din tipul tâmplăriilor și finisajele alese. Comandarea și executarea tâmplăriilor și a finisajelor se va realiza doar după acceptul în scris al proiectantului general.
- Dimensiunile golurilor sunt date pe baza releveului în faza ante-proiect.
- Lucrările se vor executa pe baza proiectului, a detaliilor tehnice și a caietelor de sarcini corelate cu agrementele tehnice pentru materiale și tehnologii.
- Tâmplăriile exterioare sunt privite din exterior, iar la cele interioare sunt indicate sensurile de deschidere a elementelor.
- Feroneriile schimbate ulterior (mânere, balamale, clanțe, shielduri și cârlige) din aluminiu sau PVC fără valoare istorică se înlocuiesc cu feronerie (mânere, balamale în „T” și în „L”, clanțe, shielduri și cârlige) de același tip cu cele originale.



NOTA: Acest desen si informatiile cuprinse in el pot fi utilizate exclusiv pentru faza de proiectare / scopul pentru care a fost elaborat. Copierea, reproducerea sau utilizarea prezentei documentatii in alte scopuri este interzisa fara acordul scris din partea elaboratorului. Documentul este valabil doar cu semnaturile si stampilele proiectantilor si a verficatorilor in original.
Prezenta documentatie este destinata exclusiv fazei D.T.A.C. + P.Th.

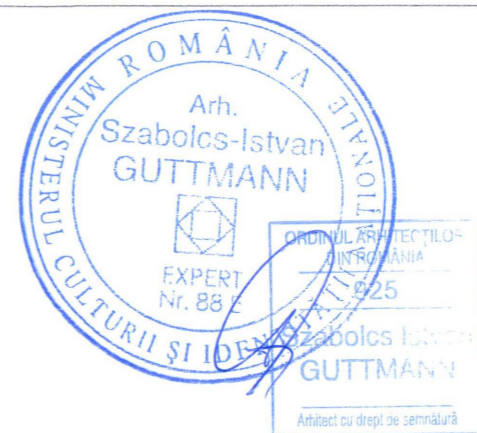

Categoria de importanta conf. H.G. 766/1997	Cl. de imp. și expunere la cutremur conf. P100-1-2013	Cod L.M.I. 2015 CJ-II-a-A-07568 Ansamblul memorial Octavia Goga
52143-C1 Clădire Castel	B - DEOSEBITA	II.
52143-C2 Mănăstire	C - NORMALĂ	III.
52143-C3 Biserica de lemn	B - DEOSEBITA	II.
52143-C4 Altar de vară	D - REDUSA	IV.
52143-C5 Anexă în regim P+M	D - REDUSA	IV.
52143-C6 Casa Adv Endre	C - NORMALĂ	III.
52143-C7 Casa Alba	C - NORMALĂ	III.
52143-C8 Casa de pe stâncă	C - NORMALĂ	III.
52143-C9 Cabina poartă	D - REDUSA	IV.
52143-C10 Anexă în regim P	D - REDUSA	IV.
52143-C11 Teatru de vară	C - NORMALĂ	III.
52143-C12 Grup sanitar	D - REDUSA	IV.
52143-C13 Mausoleu	C - NORMALĂ	III.
52143-C14 Anexă în regim S+P	C - NORMALĂ	III.
		CJ-II-m-B-07568.03 - Mausoleul Octavian Goga

denumire obiectiv:
RESTAURAREA, CONSOLIDAREA ȘI CONSERVAREA ANSAMBLULUI "OCTAVIAN GOGA" DIN COMUNA CIUCEA

adresa/amplasament:
strada Principala nr. 4, comuna Ciucea, jud. Cluj

beneficiar:
CONSILIUL JUDETEAN CLUJ
STRADA DOROBANTILOR NR. 106 MUN. CLUJ-NAPOCA, JUD. CLUJ C.I.F. 4288110
COD POSTAL 400609

proiectant general si specialitatea arhitectura:
K&K STUDIO DE PROIECTARE S.R.L.
contact / punct de lucru:
str. Victor Deleu nr. 2-4, loc. Cluj-Napoca. jud. Cluj
tel: 0371 165 006
capital subscris si varsat: 300lei
e-mail: studio@knkstudio.ro
J12/5230/2018, CUI: RO18659048

numar proiect:	K194-22
MANAGER PR:	arh. Kulcsár Iulia Maria T.N.A.5825
SEF PROIECT:	arh. Kulcsár András T.N.A.5856
SEF PROIECT COMPLEX:	arh. Guttmann Szabolcs István, T.N.A. 925, expert M.C. nr. 88E
PROIECTAT/ DESENAT:	arh. Nemes Andreea arh. Rațiu Bianca arh. stag. Lénárt Ernő

faza proiectului: P.Th.

situatia/categoria: Tablou tamplarie

obiect: Ob.9. Reabilitare Cabină poartă de lemn
denumire plansa: Ferestre existente restaurate - lemn

data: aprilie 2023 **scara:**

număr planșă: Ob.9.C09-TT01

C09 Tablou tamplarie- usi existente restaurate - lemn

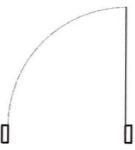
Nr. crt.	
Cod tamplarie	C09-Ue-L-01
Descriere	Usa exteriora, din lemn, cu un canat mobil, cu foaia de usa sculptata cu motive florale, culoare maro inchis.
Orientare	L
Nr. bucati	1
Dimensiune - latime (l) gol [metru]	0.86
Dimensiune - inaltime gol (i) [metru]	1.85
Suprafata / bucati (l*i) [metru]	1.59
Material	Lemn
Vedere frontala	
Plan	

NOTĂ:

- Înainte executării lucrărilor de tâmplărie se vor verifica în sit cu dimensiunile reale ale golurilor.
- Înainte de comandarea și executarea tâmplăriilor, executantul are obligația de a prezenta mostre din tipul tâmplăriilor și finisajele alese. Comandarea și executarea tâmplăriilor și a finisajelor se va realiza doar după acceptul în scris al proiectantului general.
- Dimensiunile golurilor sunt date pe baza releveului în faza ante-proiect.
- Lucrările se vor executa pe baza proiectului, a detaliilor tehnice și a caietelor de sarcini corelate cu agrementele tehnice pentru materiale și tehnologii.
- Tâmplăriile exterioare sunt privite din exterior, iar la cele interioare sunt indicate sensurile de deschidere a elementelor.
- Feroneriile schimbate ulterior (mânere, balamale, clanțe, shielduri și cârlige) din aluminiu sau PVC fără valoare istorică se înlocuiesc cu feronerie (mânere, balamale în „T” și în „L”, clanțe, shielduri și cârlige) de același tip cu cele originale.

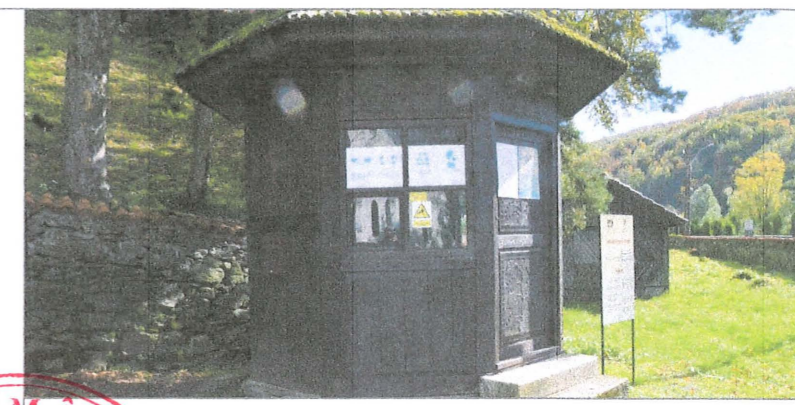
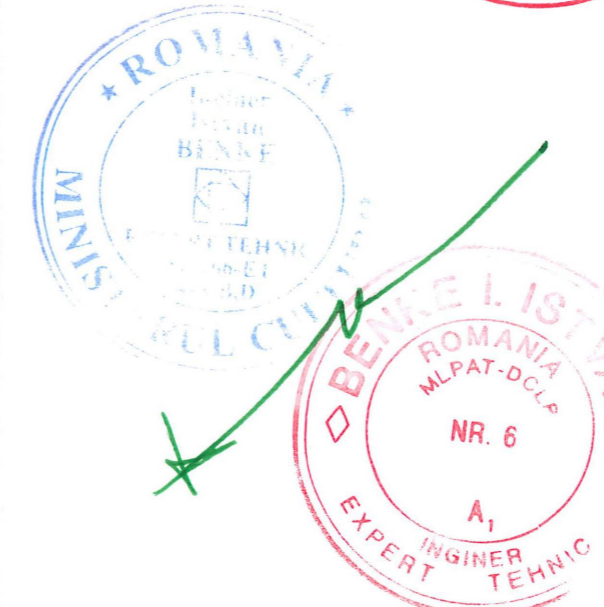

NOTĂ: Acest desen și informațiile cuprinse în el pot fi utilizate exclusiv pentru faza de proiectare / scopul pentru care a fost elaborat. Copierea, reproducerea sau utilizarea prezentei documentații în alte scopuri este interzisă fără acordul scris din partea elaboratorului. Documentul este valabil doar cu semnăturile și stampilele proiectanților și a verificatorilor în original. Prezenta documentație este destinată exclusiv fazei D.T.A.C. + P.Th.

Categoria de importanță conf. H.G. 766/1997	Cl. de imp. și expunere la cutremur conf. P100-1-2013	Cod L.M.I. 2015
B - DEOSEBITA C - NORMALĂ B - DEOSEBITA D - REDUSA D - REDUSA C - NORMALĂ C - NORMALĂ C - NORMALĂ D - REDUSA D - REDUSA C - NORMALĂ D - REDUSA C - NORMALĂ C - NORMALĂ	II. III. IV. IV. III. III. III. IV. IV. III. IV. III. III.	CJ-II-a-A-07568 Ansamblul memorial Octavian Goga CJ-II-m-A-07568.01 - Conacul Octavian Goga CJ-II-m-A-07568.02 - Biserica ortodoxă CJ-II-m-B-07568.03 - Mausoleul Octavian Goga

denumire obiectiv:
RESTAURAREA, CONSOLIDAREA ȘI CONSERVAREA ANSAMBLULUI "OCTAVIAN GOGA" DIN COMUNA CIUCEA

adresa/amplasament:
strada Principala nr. 4, comuna Ciucea, jud. Cluj

beneficiar:
CONSILIUL JUDETEAN CLUJ
STRADA DOROBANȚILOR NR. 106 MUN. CLUJ-NAPOCA, JUD. CLUJ C.I.F. 4288110
COD POSTAL 400609

proiectant general si specialitatea arhitecturii:
K&K STUDIO DE PROIECTARE S.R.L.
contact / punct de lucru:
str. Victor Deleu nr. 2-4, loc. Cluj-Napoca. jud. Cluj
tel: 0371 165 006
capital subscris si varsat: 300lei
e-mail: studio@knkstudio.ro
J12/5230/2018, CUI: RO18659048

numar proiect:	K194-22
MANAGER PR:	Arh. Kulcsár Iulia Maria T.N.A.5825
SEF PROIECT:	Arh. Kulcsár András T.N.A.5856
SEF PROIECT COMPLEX:	Arh. Guttman Szabolcs István, T.N.A. 925, expert M.C. nr. 88E
PROIECTAT/ DESENAT:	Arh. Nemes Andreea Arh. Rațiu Bianca Arh. stag. Lénárt Ernő

faza proiectului: P.Th.
situatia/categoria: Tablou tamplarie

obiect: Ob.9. Reabilitare Cabină poartă de lemn
denumire planșă: Usi existente restaurate - lemn

data: aprilie 2023 **scara:**
număr planșă: Ob.9.C09-TT02