

LEGENDA SITUATIE EXISTENTA

- accesuri in cladire
- linie de sectiune
- linie interax
- cota de nivel
- cheie bolta/nastere bolta
- cheie arc/nastere arc
- inaltime parapet
- contur bolta/arc pe plan

Denumire	Cod incaperi	Cod mobilier	Nr. Inventar
Lampadar	C-P-13	M173	-



LEGENDA TIPURI DE ZIDARIE

- Zidarie existenta
- zidarie din blocuri piatra / zidarie din caramida ceramica

LEGENDA PARDOSELI INTERIOARE

- pardoseala placi de piatra naturala

LEGENDA FINISAJE INTERIOARE

- finisaj strat mozaic
- finisaj placi (placaj) de marmura

LEGENDA PARDOSELI EXTERIOARE

- zona verde neamenajata/vegetatie paraziatara (ierbur)
- pavaj dale piatra naturala

LEGENDA TAMPLARII

- Usi exterioare - grilaj fier forjat
- Ferestre exterioare cu tamplari metalica
- grilaj fier forjat

LEGENDA DEGRADARI

- Tamplarii metalice deteriorate (piese ruginite, elemente si cercevele lipsa)
- Pardoseala interioara din placi mari de piatra, deteriorate (ciobituri si fisuri ale placilor, depuneri de murdarie)
- Pavaj exterior de piatra - deteriorat, denivelat, placi fisurate, lipsa material (gropi), acoperit pe suprafata cu straturi de muschi si licheni

Pereti

- Strat mozaic si suport mozaic in stare avansata de degradare; lipsuri in mozaic, desprinderea suportului mozaicului de pe zidarie, plasa armatura vizibila, ruginita
- Placaj perimetral pereti din placi de marmura glaf de marmura - fisuri in placi, desprindere placilor de pe suprafata, reparatii/completari materiale inadecvate.
- Plinta din placi de piatra - afectata de umiditate, macerata



NOTA: Acest desen si informatiile cuprinse in el pot fi utilizate exclusiv pentru faza de proiectare / scopul pentru care a fost elaborat. Copierea, reproducerea sau utilizarea prezentei documentatii in alte scopuri este interzisa fara acordul scris din partea elaboratorului. Documentul este valabil doar cu semnaturile si stampilele proiectantilor si a verificatorilor in original. Prezenta documentatie este destinata exclusiv fazei D.T.A.C. + P.Th.

	Categoria de importanta conf. H.G. 766/1997	Cl. de imp. si expunere la cutremur conf. P100-12013	Cod L.M.I. 2015
52143-C1 Clădire Castel	B - DEOSEBITA	II.	CJ-II-A-07568 Ansamblul memorial Octavian Goga
52143-C2 Mănăstire	C - NORMALĂ	III.	CJ-II-A-07568.01 - Conacul Octavian Goga
52143-C3 Biserică de lemn	B - DEOSEBITA	II.	CJ-II-A-07568.02 - Biserica ortodoxa
52143-C4 Altar de vară	D - REDUSA	IV.	
52143-C5 Anexă în regim P+M	D - REDUSA	IV.	
52143-C6 Casa Ady Endre	C - NORMALĂ	III.	
52143-C7 Casa Albă	C - NORMALĂ	III.	
52143-C8 Căse de pe stâncă	C - NORMALĂ	III.	
52143-C9 Cabina poartă	D - REDUSA	IV.	
52143-C10 Anexă în regim P	D - REDUSA	IV.	
52143-C11 Teatrul de vară	C - NORMALĂ	III.	
52143-C12 Grup sanitar	D - REDUSA	IV.	
52143-C13 Mausoleu	C - NORMALĂ	III.	CJ-II-B-07568.03 - Mausoleul Octavian Goga
52143-C14 Anexă în regim S+P	C - NORMALĂ	III.	

denumire obiectiv:
RESTAURAREA, CONSOLIDAREA ȘI CONSERVAREA
ANSAMBLULUI "OCTAVIAN GOGA" DIN COMUNA CIUCEA

adresa/amplasament:
 strada Principala nr. 4, comuna Ciucea, jud. Cluj

beneficiar:
CONSILIUL JUDETEAN CLUJ
 STRADA DOROBANTILOR NR. 106 MUN. CLUJ-NAPOCA, JUD. CLUJ C.I.F. 4288110
 COD POSTAL 400609

proiectant general si specialitatea arhitectura:
K&K STUDIO DE PROIECTARE S.R.L.
 contact / punct de lucru:
 str. Victor Deleu nr. 2-4, loc. Cluj-Napoca, jud. Cluj
 tel: 0371 165 006
 capital subscris si varsat: 300lei
 e-mail: studio@knkstudio.ro
 J12/5230/2018, CUI: RO18659048

numar proiect:	K194-22
MANAGER PR.:	arh. Kulcsar Iulia Maria T.N.A.5825
SEF PROIECT:	arh. Kulcsar Andras T.N.A.5856
SEF PROIECT COMPLEX:	arh. Guttman Szabolcs Istvan, T.N.A. 925, expert M.C. nr. 88E
PROIECTAT/ DESENAT:	arh. Nemes Andreea arh. Rațiu Bianca arh. stag. Samartinean Andreea

faza proiectului: P.Th.
situatia/categoria: Situatia existenta C13 Mausoleu
obiect: Ob.3. Reabilitare, restaurare, consolidare și punere în valoare Mausoleu „Octavian Goga”
denumire plansa: Plan Parter
data: aprilie 2023 **scara:** Ob.3.C13-AE.01 **1:50**
numar plansa: Ob.3.C13-AE.01

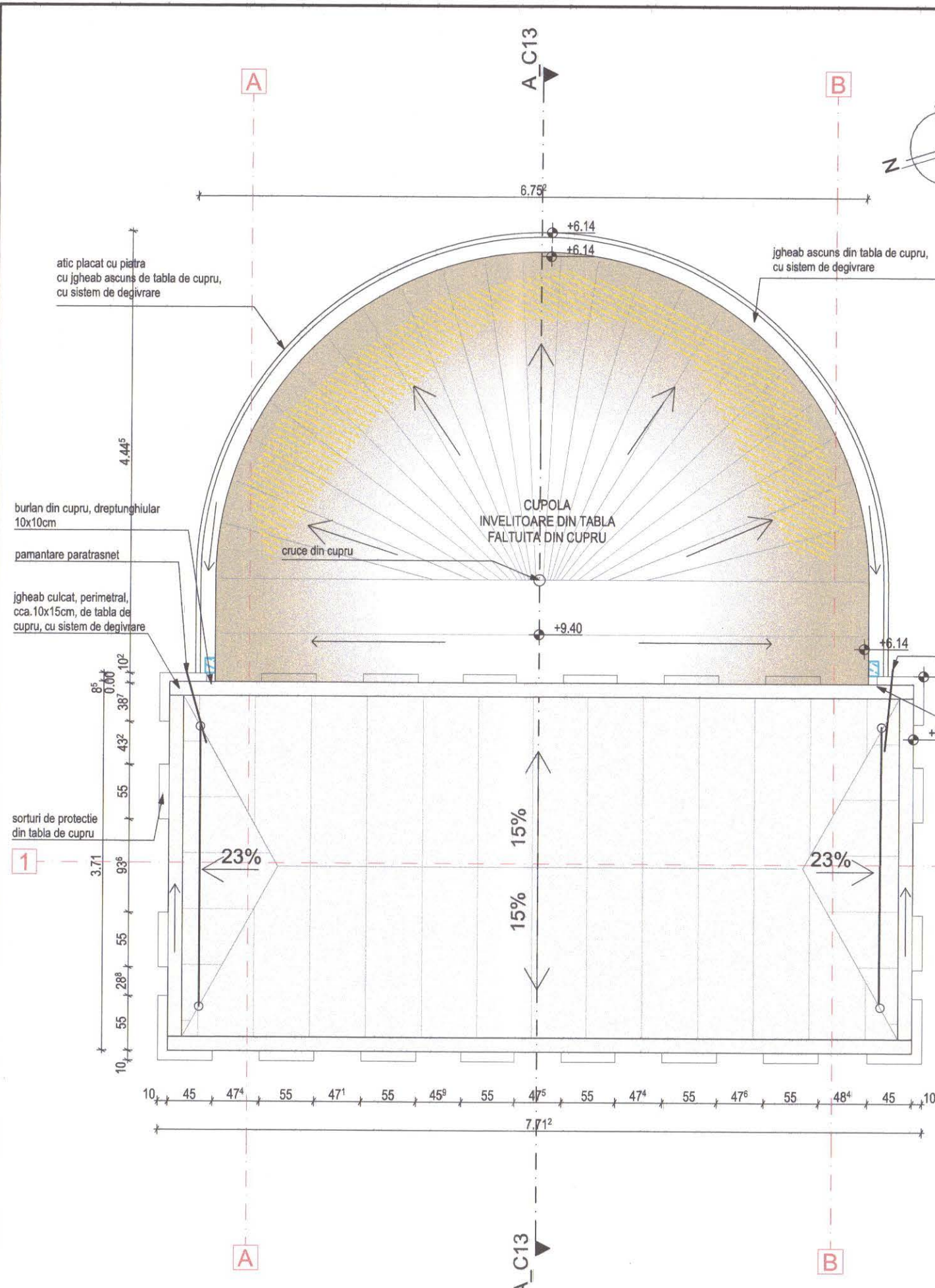

LEGENDA SITUATIE EXISTENTA

- linie de sectiune
- linie interax
- cota de nivel existenta

- Invelitoare tabla plana de cupru, cu falturi ridicate, tip fasii
- Jgheaburi si burlane din tabla de cupru
- Invelitoare din tabla de cupru cu falturi ridicate, plana

LEGENDA DEGRADARI

- Invelitoare tabla de cupru faltuita degradata (deformata, valurija)
- Jgheaburi si burlane din tabla de cupru deformate, desprase de pe zidarie

- sistem de paratrasnet
- burlan din tabla de cupru dreptunghiular 10x10cm

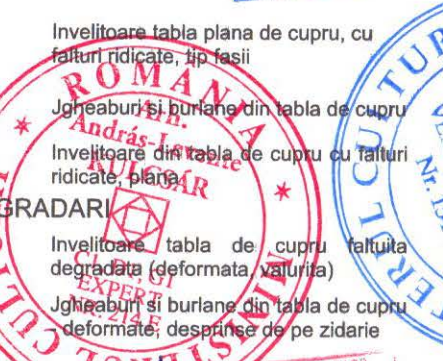

NOTA: Acest desen si informatiile cuprinse in el pot fi utilizate exclusiv pentru faza de proiectare / scopul pentru care a fost elaborat. Copierea, reproducerea sau utilizarea prezentei documentatii in alte scopuri este interzisa fara acordul scris din partea elaboratorului. Documentul este valabil doar cu semnaturile si stampilele proiectantilor si a verficatorilor in original. Prezenta documentatie este destinata exclusiv fazei D.T.A.C. + P.Th.

	Categoria de importanta conf. H.G. 766/1997	Cl. de imp. si expunere la cutremur conf. P100-1-2013	Cod L.M.I. 2015
52143-C1 Clădire Castel	B - DEOSEBITA	II.	CJ-II-A-07568.01 - Conacul Octavian Goga
52143-C2 Mănăstire	C - NORMALĂ	III.	
52143-C3 Biserica de lemn	B - DEOSEBITA	II.	CJ-II-A-07568.02 - Biserica ortodoxa
52143-C4 Altar de vară	D - REDUSA	IV.	
52143-C5 Anexă în regim P+M	D - REDUSA	IV.	
52143-C6 Casa Ady Endre	C - NORMALĂ	III.	
52143-C7 Casa Albă	C - NORMALĂ	III.	
52143-C8 Casa de pe stâncă	C - NORMALĂ	III.	
52143-C9 Cabina poartă	D - REDUSA	IV.	
52143-C10 Anexă în regim P	D - REDUSA	IV.	
52143-C11 Teatrul de vară	C - NORMALĂ	III.	
52143-C12 Grup sanitar	D - REDUSA	IV.	
52143-C13 Mausoleu	C - NORMALĂ	III.	CJ-II-B-07568.03 - Mausoleul Octavian Goga
52143-C14 Anexă în regim S+P	C - NORMALĂ	III.	

denumire obiectiv: RESTAURAREA, CONSOLIDAREA ȘI CONSERVAREA ANSAMBLULUI "OCTAVIAN GOGA" DIN COMUNA CIUCEA

adresa/amplasament: strada Principala nr. 4, comuna Ciucea, jud. Cluj

beneficiar: CONSILIUL JUDETEAN CLUJ STRADA DOROBANTILOR NR. 106 MUN. CLUJ-NAPOCA, JUD. CLUJ C.I.F. 4288110 COD POSTAL 400609

proiectant general si specialitatea arhitectura: K&K STUDIO DE PROIECTARE S.R.L. contact / punct de lucru: str. Victor Deleu nr. 2-4, loc. Cluj-Napoca, jud. Cluj tel: 0371 185 006 capital subrsris si varsat: 300lei e-mail: studio@knkstudio.ro J12/5230/2018, CUI: RO18659048

numar proiect:	K194-22
MANAGER PR.:	arh. Kulcsár Iulia Maria T.N.A.5825
SEF PROIECT:	arh. Kulcsár András T.N.A.5856
SEF PROIECT COMPLEX:	arh. Guttman Szabolcs István, T.N.A. 925, expert M.C. nr. 88E
PROIECTAT/ DESENAT:	arh. Nemes Andreea arh. Rațiu Bianca arh. stag. Samartinean Andreea

faza proiectului: P.Th.
situatia/categoria: Situatia existenta C13 Mausoleu

obiect: Ob.3. Reabilitare, restaurare, consolidare și punere în valoare Mausoleu „Octavian Goga”
denumire planșă: Plan Invelitoare

data: aprilie 2023 scara: 1:50
număr planșă: Ob.3.C13-AE.02

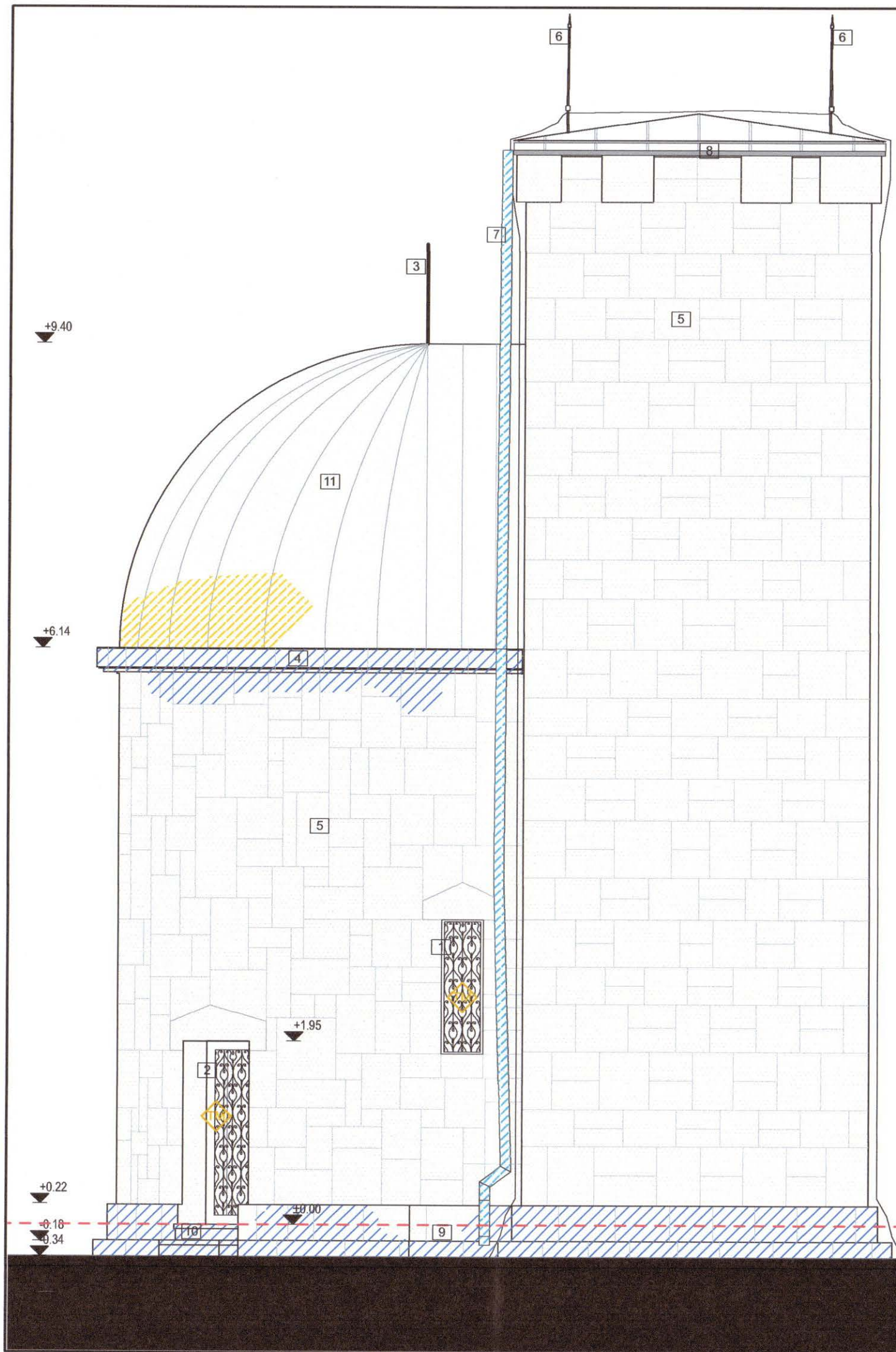

LEGENDA SITUATIE EXISTENTA

- +6.21 Cote de nivel existente
- 1 fereastră cu tamplarie metalica si grilaj din fier forjat la partea exterioara
- 2 usa cu tamplarie din fier forjat
- +11.46
- 3 cruce metalica
- +11.40
- 4 brau placat cu piatra naturala, cu igheab tabla de cupru ascuns
- 5 placaj din piatra naturala
- 6 sistem de paratrasnet
- 7 burlan tabla de cupru sectiune rectangulara
- 8 margine invelitoare din tabla de cupru
- 9 soclu in trepte placat cu piatra naturala
- 10 trepte placate cu piatra
- 11 invelitoare tabla de cupru, cu falturi ridicate, tip fasii

LEGENDA DEGRADARI

- degradari placaj piatra in cauza umiditatii capilare/ sau provenite din infiltratii de la sistemul de evacuare ape pluviale atac biologic (muschi, licheni), depuneri aderente de praf si murdarie
- degradari placaj piatra- depuneri aderente si neaderente de praf, gudroane
- invelitoare tabla de cupru, faltuita degradata (deformata, valurita)
- Jgheaburi si burlane din tabla de cupru - deformate, desprinse de pe zidarie
- Tamplarii metalice deteriorate, ruginite



NOTA: Acest desen si informatiile cuprinse in el pot fi utilizate exclusiv pentru faza de proiectare / scopul pentru care a fost elaborat. Copierea, reproducerea sau utilizarea prezentei documentatii in alte scopuri este interzisa fara acordul scris din partea elaboratorului. Documentul este valabil doar cu semnaturile si stampilele proiectantilor si a verificatorilor in original. Prezenta documentatie este destinata exclusiv fazei D.T.A.C. + P.Th.

	Categoria de importanta conf. H.G. 766/1997	Cl. de imp. si expunere la cutremur conf. Proo-1-2013	Cod L.M.I. 2015
52143-C1 Clădire Castel	B - DEOSEBITA	II.	CJ-II-m-A-07568.01 - Conacul Octavian Goga
52143-C2 Mănăstire	C - NORMALĂ	III.	CJ-II-m-A-07568.01 - Conacul Octavian Goga
52143-C3 Biserică de lemn	B - DEOSEBITA	II.	CJ-II-m-A-07568.02 - Biserica ortodoxa
52143-C4 Altar de vară	D - REDUSA	IV.	
52143-C5 Anexă în regim P+M	D - REDUSA	IV.	
52143-C6 Casa Ady Endre	C - NORMALĂ	III.	
52143-C7 Casa Albă	C - NORMALĂ	III.	
52143-C8 Casa de pe stâncă	C - NORMALĂ	III.	
52143-C9 Cabina poartă	D - REDUSA	IV.	
52143-C10 Anexă în regim P	D - REDUSA	IV.	
52143-C11 Teatru de vară	C - NORMALĂ	III.	
52143-C12 Grup sanitar	D - REDUSA	IV.	
52143-C13 Mausoleu	C - NORMALĂ	III.	CJ-II-m-B-07568.03 - Mausoleul Octavian Goga
52143-C14 Anexă în regim S+P	C - NORMALĂ	III.	

denumire obiectiv:
RESTAURAREA, CONSOLIDAREA ȘI CONSERVAREA ANSAMBLULUI "OCTAVIAN GOGA" DIN COMUNA CIUCEA

adresa/ampasament:
 strada Principala nr. 4, comuna Ciucea, jud. Cluj

beneficiar:
CONSILIUL JUDETEAN CLUJ
 STRADA DOROBANTILOR NR. 106 MUN. CLUJ-NAPOCA, JUD. CLUJ C.I.F. 4288110
 COD POSTAL 400609

proiectant general si specialitatea arhitectura:
K&K STUDIO DE PROIECTARE S.R.L.
 contact / punct de lucru:
 str. Victor Deleu nr. 2-4, loc. Cluj-Napoca, jud. Cluj
 tel: 0371 165 006
 capitala subsris si varsat: 300lei
 e-mail: studio@knkstudio.ro
 J12/5230/2018, CUI: RO18659048

numar proiect:	K194-22
MANAGER PR.:	Arh. Kulcsár Iulia Maria T.N.A.5825
SEF PROIECT:	Arh. Kulcsár András T.N.A.5856
SEF PROIECT COMPLEX:	Arh. Guttman Szabolcs István, T.N.A. 925, expert M.C. nr. 88E
PROIECTAT/ DESENAT:	Arh. Nemes Andreea Arh. Rațiu Bianca Arh. stag. Samartinean Andreea

faza proiectului: P.Th.
situatia/categoria: Situatia existenta
C13 Mausoleu

obiect: Ob.3. Reabilitare, restaurare, consolidare și punere în valoare Mausoleu „Octavian Goga”
denumire plansa: Fatada sud-vest

data: aprilie 2023 **scara:** 1:50
numar plansa: Ob.3.C13-AE.04

Szabolcs-Istvan GUTTMANN
 ORDINUL ARHITECTILOR DIN ROMANIA
 Nr. 88 E
 Arhitect cu drept de semnatura

k&k studio de proiectare S.R.L.
 ORDINUL ARHITECTILOR DIN ROMANIA
 Nr. 5856
 Arhitect cu drept de semnatura

Arh. Iulia-Maria KULCSAR
 ORDINUL ARHITECTILOR DIN ROMANIA
 Nr. 5825
 Arhitect cu drept de semnatura

SIMON A. ANDREA-ILDIKO
 ROMANIA MOLPA
 NR. 09719, 10437, 9880
 10436, 09739
 ARHITECT-VERIFICATOR DE PROIECTE

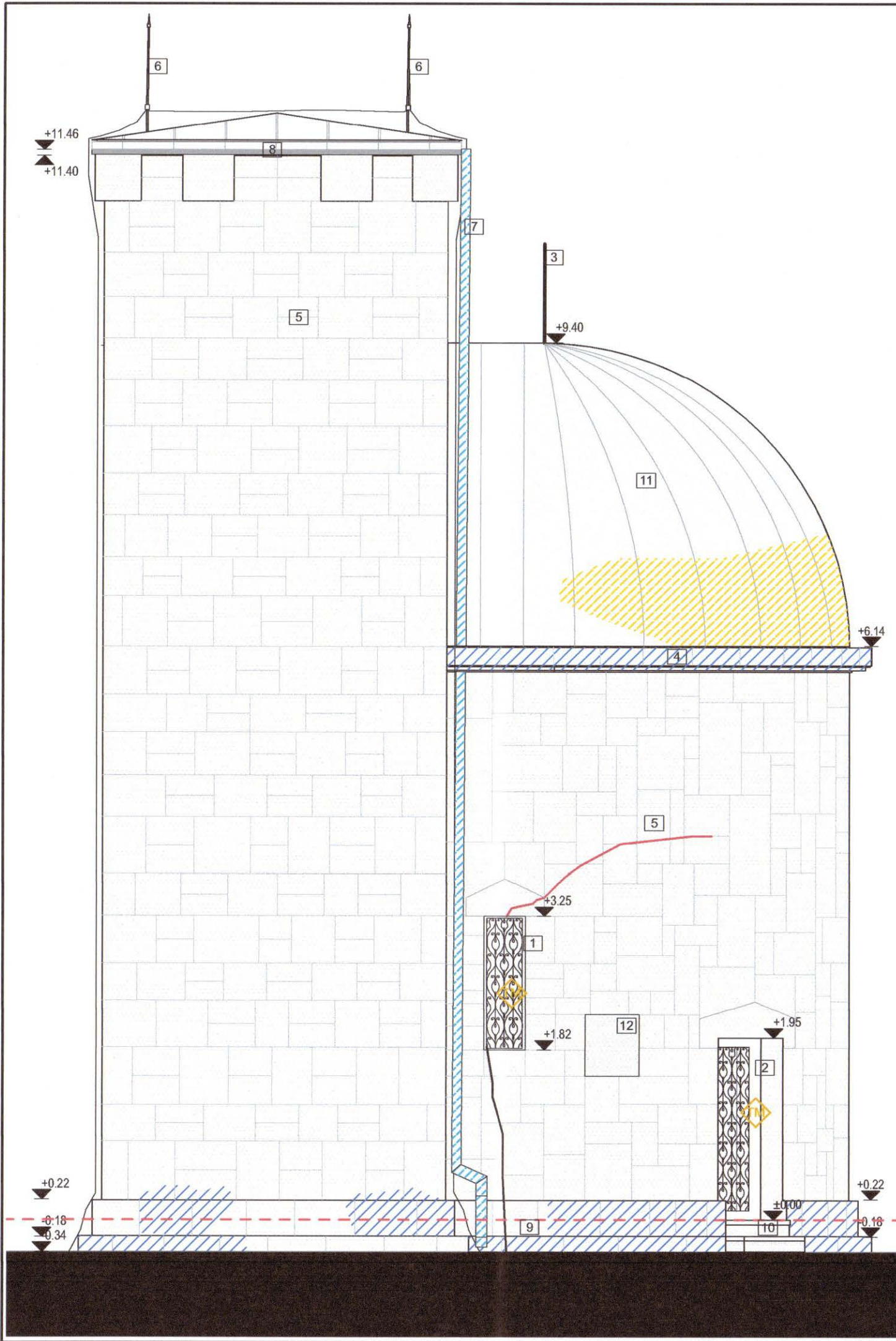

LEGENDA SITUATIE EXISTENTA

- +6.21 Cote de nivel existente
- 1 fereastră cu tamplarie metalică și grilaj din fier forjat la partea exterioară
- 2 ușa cu tamplarie din fier forjat
- 3 cruce metalică
- 4 brau placat cu piatră naturală cu jgheab tabla de cupru ascuns
- 5 placaj din piatră naturală
- 6 sistem de paratrăsnet
- 7 burlan tabla de cupru secțiune pătrunzătoare
- 8 margine învelitoare din tabla de cupru
- 9 soclu în trepte placat cu piatră naturală
- 10 trepte placate cu piatră
- 11 învelitoare tabla de cupru, cu falțuri ridicate, tip fașii
- 12 placa de piatră inscripționată cu caracter informativ

LEGENDA DEGRADARI

- degradări placaj piatră din cauza umidității capilare sau de la infiltrații de la sistemul de evacuare ape pluviale deteriorat atac biologic, depuneri de mușchi, licheni, depuneri aderente de praf și murdărie
- degradări placaj piatră - depuneri aderente și neaderente de praf, gudroane
- învelitoare tabla de cupru falțuită degradată (deformată, valurită)
- jgheaburi și burlane din tabla de cupru - deformată, desprinse de pe zidărie
- fisuri placaj piatră
- Tamplării metalice deteriorate, ruginite

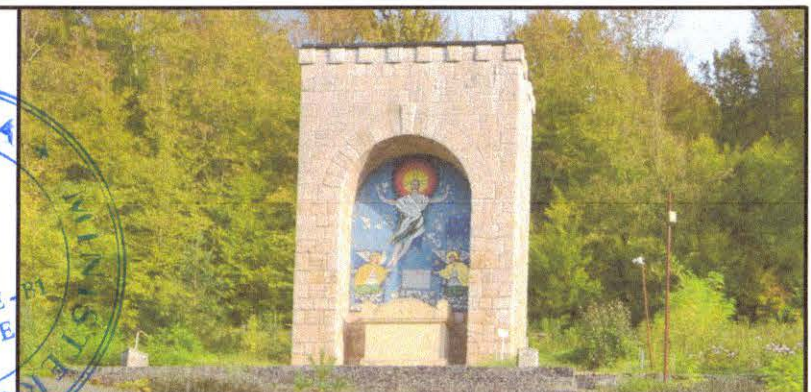

NOTA: Acest desen și informațiile cuprinse în el pot fi utilizate exclusiv pentru faza de proiectare / scopul pentru care a fost elaborat. Copierea, reproducerea sau utilizarea prezentei documentații în alte scopuri este interzisă fără acordul scris din partea elaboratorului. Documentul este valabil doar cu semnăturile și stampilele proiectanților și a verificatorilor în original. Prezența documentației este destinată exclusiv fazei D.T.A.C. + P.Th.

	Categoria de importanță conf. H.G. 766/1997	Cl. de imp. și expunere la cutremur conf. P100-t-2013	Cod L.M.J. 2015
52143-C1 Clădire Castel	B - DEOSEBITĂ	II.	CJ-II-m-A-07568.01 - Conacul Octavian Goga
52143-C2 Mănăstire	C - NORMALĂ	III.	CJ-II-m-A-07568.01 - Conacul Octavian Goga
52143-C3 Biserică de lemn	B - DEOSEBITĂ	II.	CJ-II-m-A-07568.02 - Biserica ortodoxă
52143-C4 Altar de vară	D - REDUSA	IV.	
52143-C5 Anexă în regim P+M	D - REDUSA	IV.	
52143-C6 Casa Ady Endre	C - NORMALĂ	III.	
52143-C7 Casa Albă	C - NORMALĂ	III.	
52143-C8 Casa de pe stâncă	C - NORMALĂ	III.	
52143-C9 Cabina poartă	D - REDUSA	IV.	
52143-C10 Anexă în regim P	D - REDUSA	IV.	
52143-C11 Teatrul de vară	C - NORMALĂ	III.	
52143-C12 Grup sanitar	D - REDUSA	IV.	
52143-C13 Mausoleu	C - NORMALĂ	III.	CJ-II-m-B-07568.03 - Mausoleul Octavian Goga
52143-C14 Anexă în regim S+P	C - NORMALĂ	III.	

denumire obiectiv:

RESTAURAREA, CONSOLIDAREA ȘI CONSERVAREA ANSAMBLULUI "OCTAVIAN GOGA" DIN COMUNA CIUCEA

adresa/amplasament:

strada Principala nr. 4, comuna Ciucea, jud. Cluj

beneficiar:

CONSILIUL JUDETEAN CLUJ
STRADA DOROBANȚILOR NR. 106 MUN. CLUJ-NAPOCA, JUD. CLUJ C.I.F. 4288110
COD POSTAL 400609

proiectant general și specialitatea arhitecturii:

K&K STUDIO DE PROIECTARE S.R.L.
contact / punct de lucru:
str. Victor Deleu nr. 2-4, loc. Cluj-Napoca, jud. Cluj
tel: 0371 165 006
capital subscris și varsat: 300 lei
e-mail: studio@knkstudio.ro
J12/5230/2018, CUI: RO18659048

număr proiect: K194-22

MANAGER PR.	arh. Kulcsár Iulia Maria T.N.A.5825
SEF PROIECT.	arh. Kulcsár András T.N.A.5856
SEF PROIECT	arh. Guttman Szabolcs István, T.N.A. 925, expert M.C. nr. 88E
COMPLEX:	
PROIECTAT/ DESENAT:	arh. Nemes Andreea
	arh. Rațiu Bianca
	arh. stag. Samartinean Andreea

faza proiectului: P.Th.

situația/categoria: Situația existentă C13 Mausoleu

obiect: Ob.3. Reabilitare, restaurare, consolidare și punere în valoare Mausoleu „Octavian Goga”

denumire planșă: Fatada nord-est

data: aprilie 2023 **scara:** 1:50

număr planșă: Ob.3.C13-AE.06

Professional stamps and signatures of the architect and engineer, including the Romanian Order of Architects and Engineers, and the National Institute for Cultural Heritage.

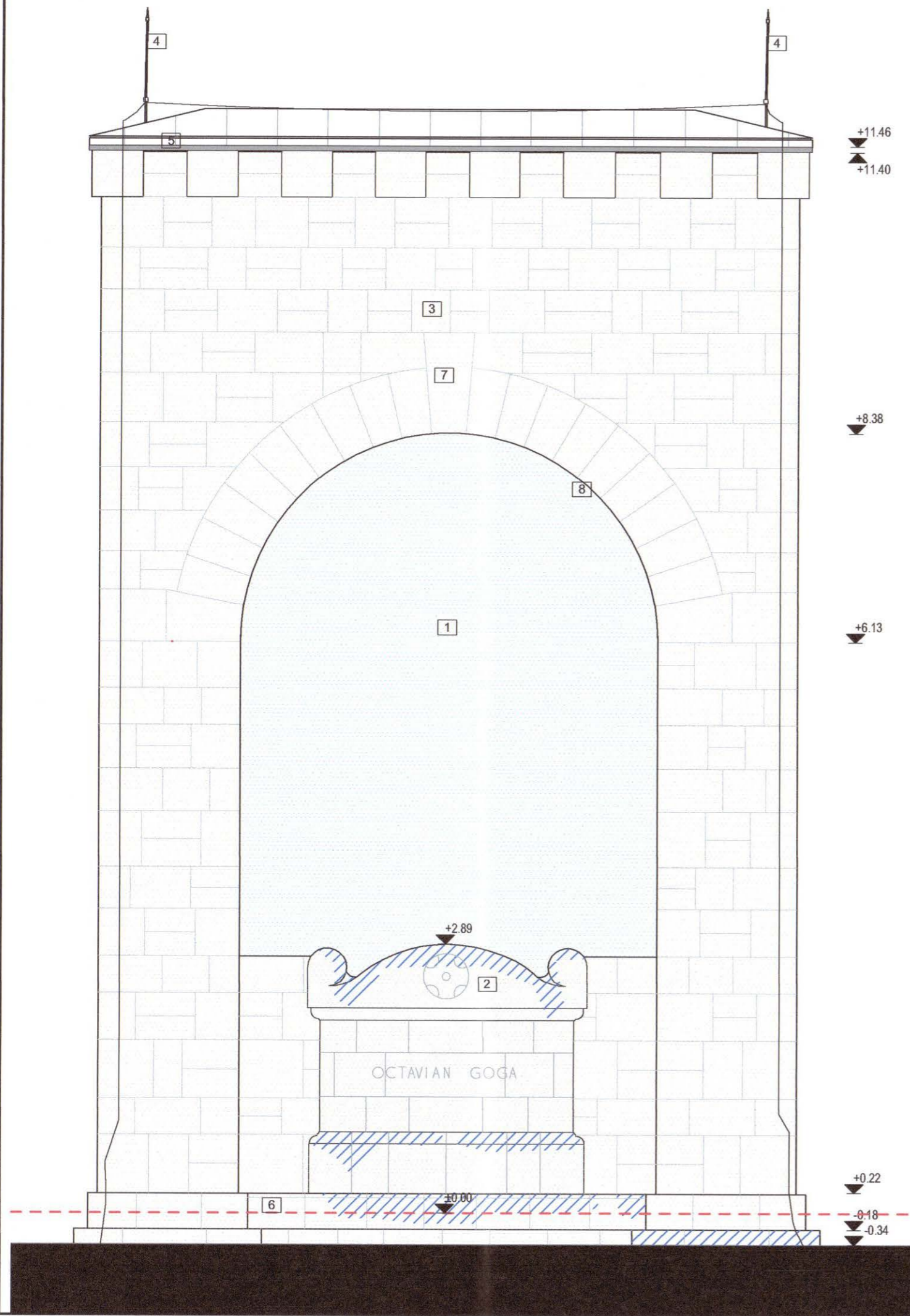

LEGENDA SITUATIE EXISTENTA

- ▼+6.21 Cote de nivel existente
- 1 mozaic multicolor
- 2 epitaf piatra naturala
- 3 placaj din piatra naturala
- 4 sistem de paratrasete
- 5 margine invelitoare din tabla de cupru
- 6 soclu in trepte placat cu piatra naturala
- 7 cheie de arc din piatra naturala
- 8 contur arc

LEGENDA DEGRADARI

- degradari placaj piatra din cauza umiditatii capilare/ sau de la infiltratii de la sistemul de evacuare ape pluviale deteriorat / atac biologic, depuneri de muschi, licheni, depuneri aderente de praf si murdarie
- degradari placaj piatra- depuneri aderente si neaderente de praf, gudroane
- strat mozaic degradat partial - lipsuri in mozaic



NOTA: Acest desen si informatiile cuprinse in el pot fi utilizate exclusiv pentru faza de proiectare / scopul pentru care a fost elaborat. Copierea, reproducerea sau utilizarea prezentei documentatii in alte scopuri este interzisa fara acordul scris din partea elaboratorului. Documentul este valabil doar cu semnaturile si stampilele proiectantilor si a verficatorilor in original. Prezenta documentatie este destinata exclusiv fazei D.T.A.C. + P.Th.

	Categoria de importanta conf. H.C. 766/1997	Cl. de imp. și expunere la cutremur conf. P100-1-2013	Cod L.M.I. 2015
52143-C1 Clădire Castel	B - DEOSEBITA	II.	CJ-II-m-A-07568.01 - Conacul Octavian Goga
52143-C2 Mănăstire	C - NORMALĂ	III.	CJ-II-m-A-07568.02 - Biserica ortodoxa
52143-C3 Biserica de lemn	B - DEOSEBITA	II.	
52143-C4 Altar de vară	D - REDUSA	IV.	
52143-C5 Anexă în regim P+M	D - REDUSA	IV.	
52143-C6 Casa Ady Endre	C - NORMALĂ	III.	
52143-C7 Casa Albă	C - NORMALĂ	III.	
52143-C8 Casa de pe stâncă	C - NORMALĂ	III.	
52143-C9 Cabina poartă	D - REDUSA	IV.	
52143-C10 Anexă în regim P	D - REDUSA	IV.	
52143-C11 Teatru de vară	C - NORMALĂ	III.	
52143-C12 Grup sanitar	D - REDUSA	IV.	
52143-C13 Mausoleu	C - NORMALĂ	III.	CJ-II-m-B-07568.03 - Mausoleul Octavian Goga
52143-C14 Anexă în regim S+P	C - NORMALĂ	III.	

denumire obiectiv:
RESTAURAREA, CONSOLIDAREA ȘI CONSERVAREA ANSAMBLULUI "OCTAVIAN GOGA" DIN COMUNA CIUCEA

adresa/amplasament:
 strada Principala nr. 4, comuna Ciucea, jud. Cluj

beneficiar:
CONSILIUL JUDETEAN CLUJ
 STRADA DOROBANILOR NR. 106 MUN. CLUJ-NAPOCA, JUD. CLUJ C.I.F. 4288110
 COD POSTAL 400609

proiectant general si specialitatea arhitectura:
K&K STUDIO DE PROIECTARE S.R.L.
 contact / punct de lucru:
 str. Victor Deleu nr. 2-4, loc. Cluj-Napoca. jud. Cluj
 tel: 0371 165 006
 capital subscris si varsat: 300lei
 e-mail: studio@knkstudio.ro
 J12/5230/2018, CUI: RO18659048

numar proiect:	K194-22
MANAGER PR.:	arh. Kulcsár Iulia Maria T.N.A.5825
ȘEF PROIECT:	arh. Kulcsár András T.N.A.5856
ȘEF PROIECT COMPLEX:	arh. Guttman Szabolcs István, T.N.A. 925, expert M.C. nr. 88E
PROIECTAT/ DESENAT:	arh. Nemes Andreea arh. Rațiu Bianca arh. stag. Samartinean Andreea

faza proiectului: P.Th.
situatia/categoria: Situatia existenta
C13 Mausoleu

obiect: Ob.3. Reabilitare, restaurare, consolidare și punere în valoare Mausoleu „Octavian Goga”
denumire plansa: Fatada nord-vest

data: aprilie 2023 **scara:** 1:50
număr planșă: Ob.3.C13-AE.07

Arh. Szabolcs-Istvan GUTTMANN
 EXPERT Nr. 88 E
 ORDINUL ARHITECTILOR DIN ROMANIA 925
 Arhitect cu drept de semnătură

Arh. Iulia-Maria KULCSÁR
 ORDINUL ARHITECTILOR DIN ROMANIA 5825
 Arhitect cu drept de semnătură

Arh. András Levente KULCSÁR
 ORDINUL ARHITECTILOR DIN ROMANIA 5856
 Arhitect cu drept de semnătură

Arh. Simon A. ANDREA-ILDIKO
 ROMANIA (MLP) Nr. 09719, 10437, 9880, 10436, 09719
 ARHITECT-VERIFICATOR DE PROIECTE

Arh. Eva EKE
 VERIFICARE Nr. 154

ROMANIA
 BENKE I. ISTVAN
 ROMANIA MLPAT-DCLP NR. 6
 EXPERT
 INGINER TEHNIC

ROMANIA
 K&K studio de proiectare

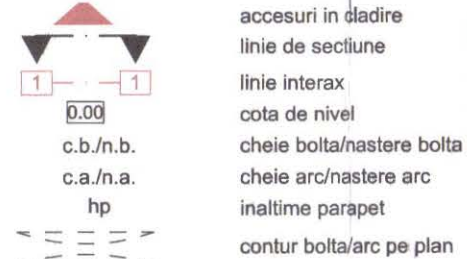
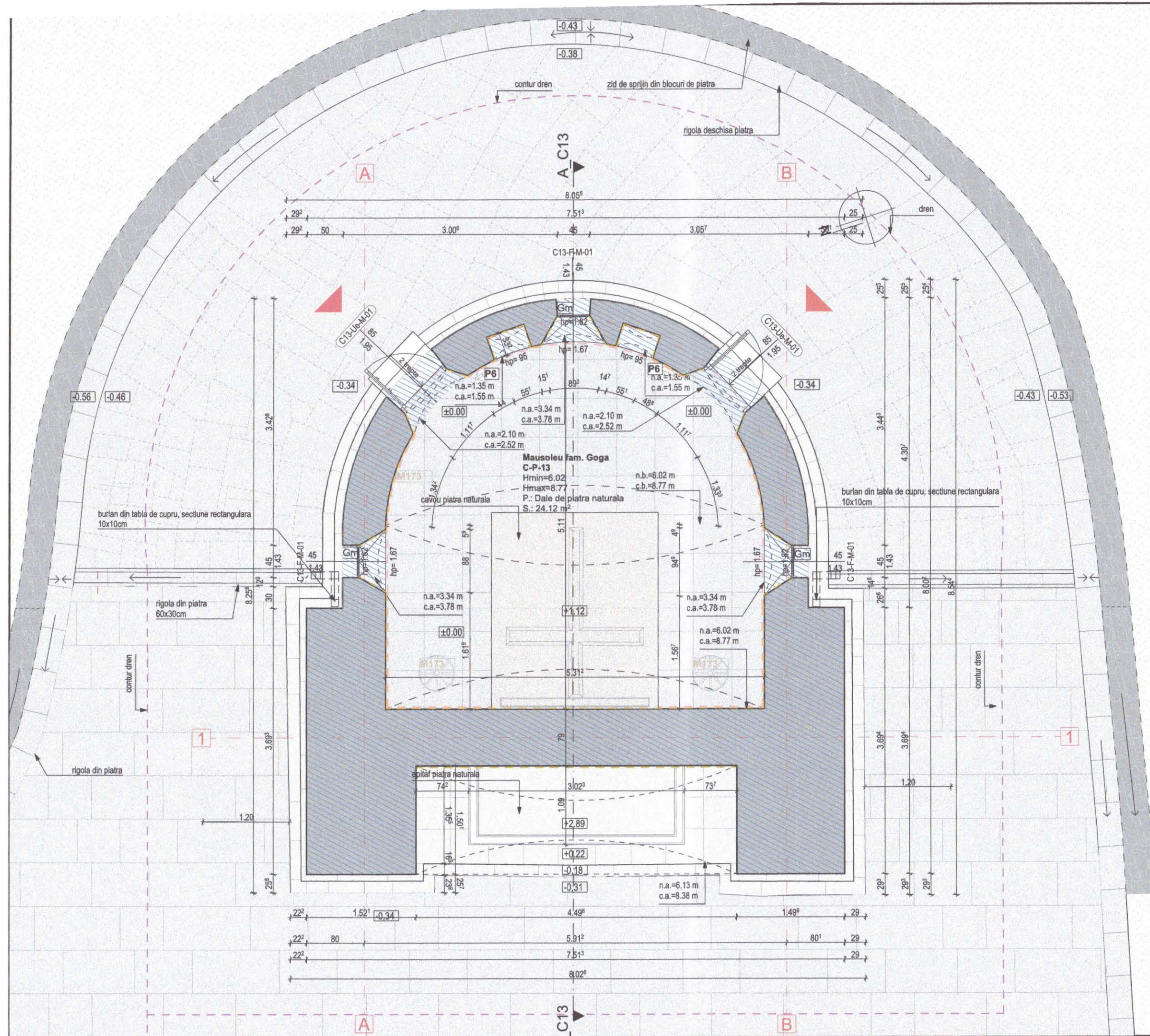

-restaurare tamplarii metalice de catre restaurator componente din metal atestat MC

Denumire	Cod incapere	Cod mobilier	Nr. inventar
Lampadar	C-P-13	M173	-



NOTA: Acest desen si informatiile cuprinse in el pot fi utilizate exclusiv pentru faza de proiectare / acoperit pentru care a fost elaborat. Copierea, reproducerea sau utilizarea prezentei documentatii in alte scopuri este interzisa fara acordul scris din partea elaboratorului. Documentul este valabil doar in semnatul si stampilele proiectantilor si a verificatorilor in original. Prezenta documentatie este destinata exclusiv fazei D.T.A.C. + P.Th.

Categoria de importanta conf. H.G. 766/1997	Cl. de imp. si expunere la cutremur conf. P100+2013	Cod L.M.I. 2015
52143-C1 Clădire Castel	B - DEOSEBITA	CJ-II-A-07568-Ansamblul memorial Octavian Goga
52143-C2 Mănăstire	C - NORMALĂ	CJ-II-A-07568-01 - Conacul Octavian Goga
52143-C3 Biserică de lemn	B - DEOSEBITA	CJ-II-A-07568-02 - Biserica ortodoxa
52143-C4 Altar de vară	D - REDUSA	
52143-C5 Anexă în regim P+M	D - REDUSA	
52143-C6 Casa Ady Endre	C - NORMALĂ	
52143-C7 Casa Albă	C - NORMALĂ	
52143-C8 Casa de pe stâncă	C - NORMALĂ	
52143-C9 Cabina poartă	D - REDUSA	
52143-C10 Anexă în regim P	D - REDUSA	
52143-C11 Teatrul de vară	C - NORMALĂ	
52143-C12 Grup sanitar	D - REDUSA	
52143-C13 Mausoleu	C - NORMALĂ	CJ-II-m-B-07568-03-Mausoleul Octavian Goga
52143-C14 Anexă în regim S+P	C - NORMALĂ	

denumire obiectiv:
RESTAURAREA, CONSOLIDAREA ȘI CONSERVAREA ANSAMBLULUI "OCTAVIAN GOGA" DIN COMUNA CIUCEA

adresa/amplasament:
 strada Principala nr. 4, comuna Ciucea, jud. Cluj

beneficiar:
CONSILIUL JUDETEAN CLUJ
 STRADA DOROBANTILOR NR. 106 MUN. CLUJ-NAPOCA, JUDE. CLUJ C.I.F. 4288110
 COD POSTAL 400609

proiectant general si specialitatea arhitectura:
K&K STUDIO DE PROIECTARE S.R.L.
 contact / punct de lucru:
 str. Victor Deleu nr. 2-4, loc. Cluj-Napoca, jud. Cluj
 tel: 0371 165 006
 capital subscris si varsat: 300lei
 e-mail: studio@knkstudio.ro
 J12/5230/2018, CUI: RO18659048

numar proiect:	K194-22
MANAGER PR.:	arh. Kulcsár Iulia Maria T.N.A.5825
SEF PROIECT:	arh. Kulcsár András T.N.A.5856
SEF PROIECT COMPLEX:	arh. Guttman Szabolcs István, T.N.A. 925, expert M.C. nr. 88E
PROIECTAT/ DESENAT:	arh. Nemes Andreea arh. Rațiu Bianca arh. stag. Samartinean Andreea

faza proiectului: P.Th.
situatia/categoria: Situatia propusa C13 Mausoleu
obiect: Ob.3. Reabilitare, restaurare, consolidare și punere în valoare Mausoleu „Octavian Goga”
denumire plansa: Plan Parter
data: aprilie 2023 **scara:** 1:50
număr planșă: Ob.3.C13-AP.01



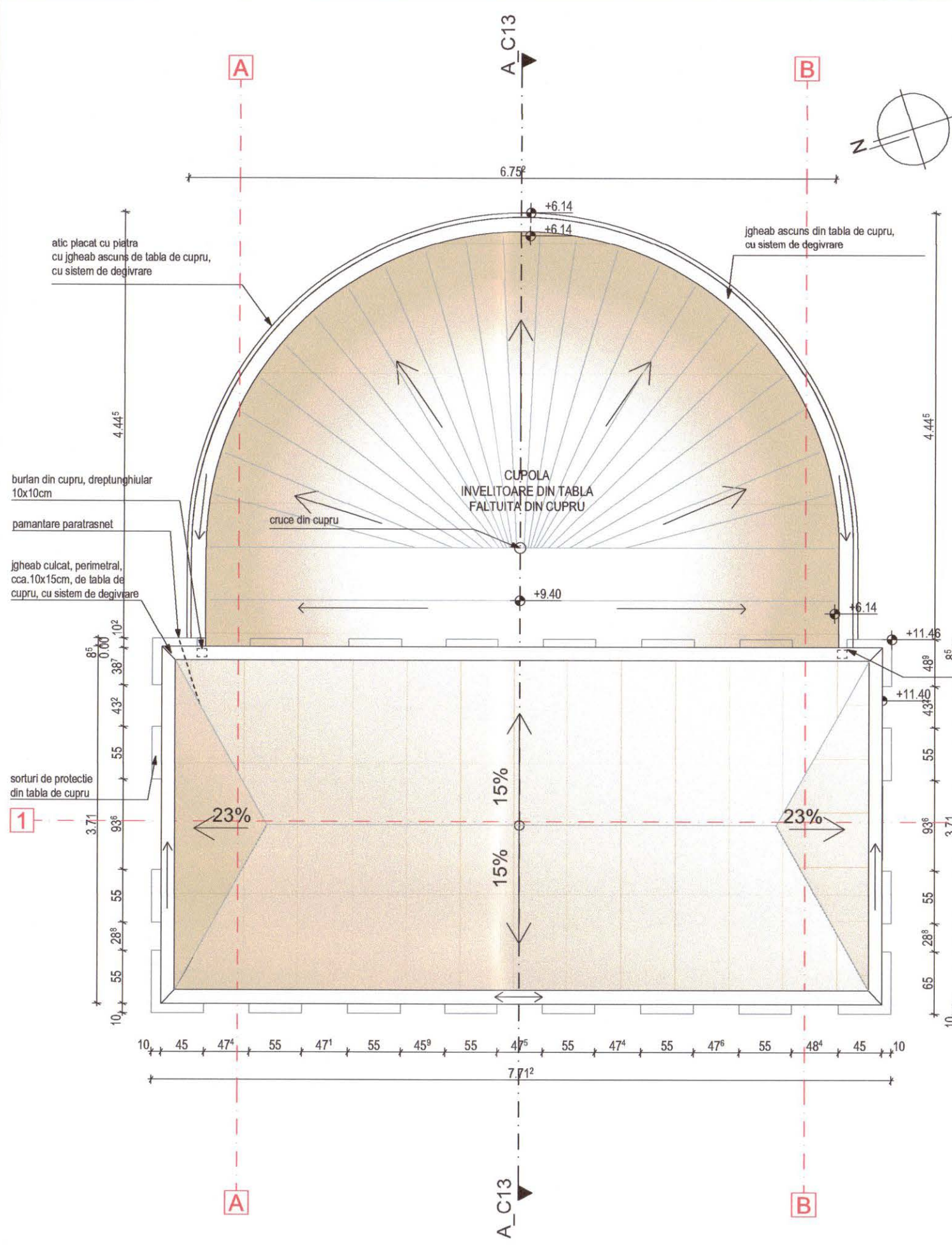

LEGENDA SITUATIE PROPUA

- linie de sectiune
- linie interax
- cota de nivel existenta
- sistem de paratrasnet existent
- Inlocuire paratrasnet existent cu paratrasnet nou propus
- Inlocuire invelitoare existenta cu invelitoare noua cu configuratie similara cu cea existenta, cu tabla plana de cupru, cu falduri ridicate, in fasii radiale
- Inlocuire invelitoare existenta in patru ape, cu invelitoare noua cu configuratie similara cu cea existenta, din tabla plana de cupru, fasii, cu falduri ridicate

Inlocuire paratrasnet existent cu paratrasnet nou propus.

Inlocuire invelitoare existenta cu invelitoare noua cu configuratie similara cu cea existenta, cu tabla plana de cupru, cu falduri ridicate, in fasii radiale.

Jgheaburi si buriane din tabla de cupru

Inlocuire jgheaburi si buriane existente, cu jgheaburi ascunse/culcate si buriane dreptunghiulare din tabla plana de cupru (10x10cm, 10x15cm).

Invelitoare din tabla de cupru cu falduri ridicate, plana

Inlocuire invelitoare existenta in patru ape, cu invelitoare noua cu configuratie similara cu cea existenta, din tabla plana de cupru, fasii, cu falduri ridicate.

Arh. Szabolcs-Istvan GUTTMANN
 EXPERT Nr. 88 E
 ORDINUL ARHITECTILOR DIN ROMANIA 925

Arh. Iulia-Maria KULCSAR
 DI, GI SPECIALIST NR. 782 S
 ORDINUL ARHITECTILOR DIN ROMANIA 5825

Arh. Andras Levente KULCSAR
 CI, DI, GI EXPERT NR. 214 E
 ORDINUL ARHITECTILOR DIN ROMANIA 5856

Arh. Simon A. Andreea-Ildiko ROMANIA MDLPA
 NR. 09719, 10437, 9880, 10436, 09739
 ARHITECT-VERIFICATOR DE PROIECTE

Arh. Eva EKE
 VERIFICARE - BI Nr. 154 E

K&K studio de proiectare
 Arh. Andras Levente KULCSAR

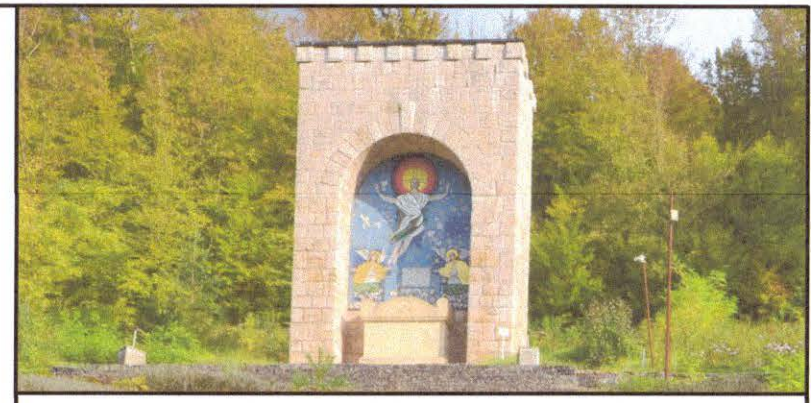

NOTA: Acest desen si informatiile cuprinse in el pot fi utilizate exclusiv pentru faza de proiectare / scopul pentru care a fost elaborat. Copierea, reproducerea sau utilizarea prezentei documentatii in alte scopuri este interzisa fara acordul scris din partea elaboratorului. Documentul este valabil doar cu semnaturile si stampilele proiectantilor si a verificatorilor in original. Prezenta documentatie este destinata exclusiv fazei D.T.A.C. + P.Th.

	Categoria de importanta conf. H.G. 766/1997	Cl. de imp. si expunere la cutremur conf. P100-1-2013	Cod L.M.I. 2015
52143-C1 Clădire Castel	B - DEOSEBITA	II.	CJ-II-m-A-07568.01 - Conacul Octavian Goga
52143-C2 Mănăstire	C - NORMALĂ	III.	
52143-C3 Biserică de lemn	B - DEOSEBITA	II.	CJ-II-m-A-07568.02 - Biserica ortodoxa
52143-C4 Altar de vara	D - REDUSA	IV.	
52143-C5 Anexă în regim P+M	D - REDUSA	IV.	
52143-C6 Casa Ady Endre	C - NORMALĂ	III.	
52143-C7 Casa Albă	C - NORMALĂ	III.	
52143-C8 Casa de pe stâncă	C - NORMALĂ	III.	
52143-C9 Cabina poartă	D - REDUSA	IV.	
52143-C10 Anexă în regim P	D - REDUSA	IV.	
52143-C11 Teatru de vara	C - NORMALĂ	III.	
52143-C12 Grup sanitar	D - REDUSA	IV.	
52143-C13 Mausoleu	C - NORMALĂ	III.	CJ-II-m-B-07568.03 - Mausoleul Octavian Goga
52143-C14 Anexă în regim S+P	C - NORMALĂ	III.	

denumire obiectiv:
RESTAURAREA, CONSOLIDAREA ȘI CONSERVAREA ANSAMBLULUI "OCTAVIAN GOGA" DIN COMUNA CIUCEA

adresa/amplasament:
 strada Principala nr. 4, comuna Ciucea, jud. Cluj

beneficiar:
CONSILIUL JUDETEAN CLUJ
 STRADA DOROBANTILOR NR. 106 MUN. CLUJ-NAPOCA, JUD. CLUJ C.I.F. 4288110
 COD POSTAL 400609

proiectant general si specialitatea arhitectura:
K&K STUDIO DE PROIECTARE S.R.L.
 contact / punct de lucru:
 str. Victor Deleu nr. 2-4, loc. Cluj-Napoca, jud. Cluj
 tel: 0371 165 006
 capitala subscrisa si varsata: 300lei
 e-mail: studio@knkstudio.ro
 J12/5230/2018, CUI: RO18659048

numar proiect:	K194-22	
MANAGER PR:	arh. Kulcsar Iulia Maria T.N.A.5825	
SEF PROIECT:	arh. Kulcsar Andras T.N.A.5856	
SEF PROIECT COMPLEX:	arh. Guttmann Szabolcs Istvan, T.N.A. 925, expert M.C. nr. 88E	
PROIECTAT/ DESENAT:	arh. Nemes Andreea	
	arh. Rațiu Bianca	
	arh. stag. Samartinean Andreea	

faza proiectului: P.Th.
situatia/categoria: Situatia propusa C13 Mausoleu

obiect: Ob.3. Reabilitare, restaurare, consolidare și punere în valoare Mausoleu „Octavian Goga”
denumire planșă: Plan Invelitoare

data: aprilie 2023 **scara:** 1:50
numar planșă: Ob.3.C13-AP.02

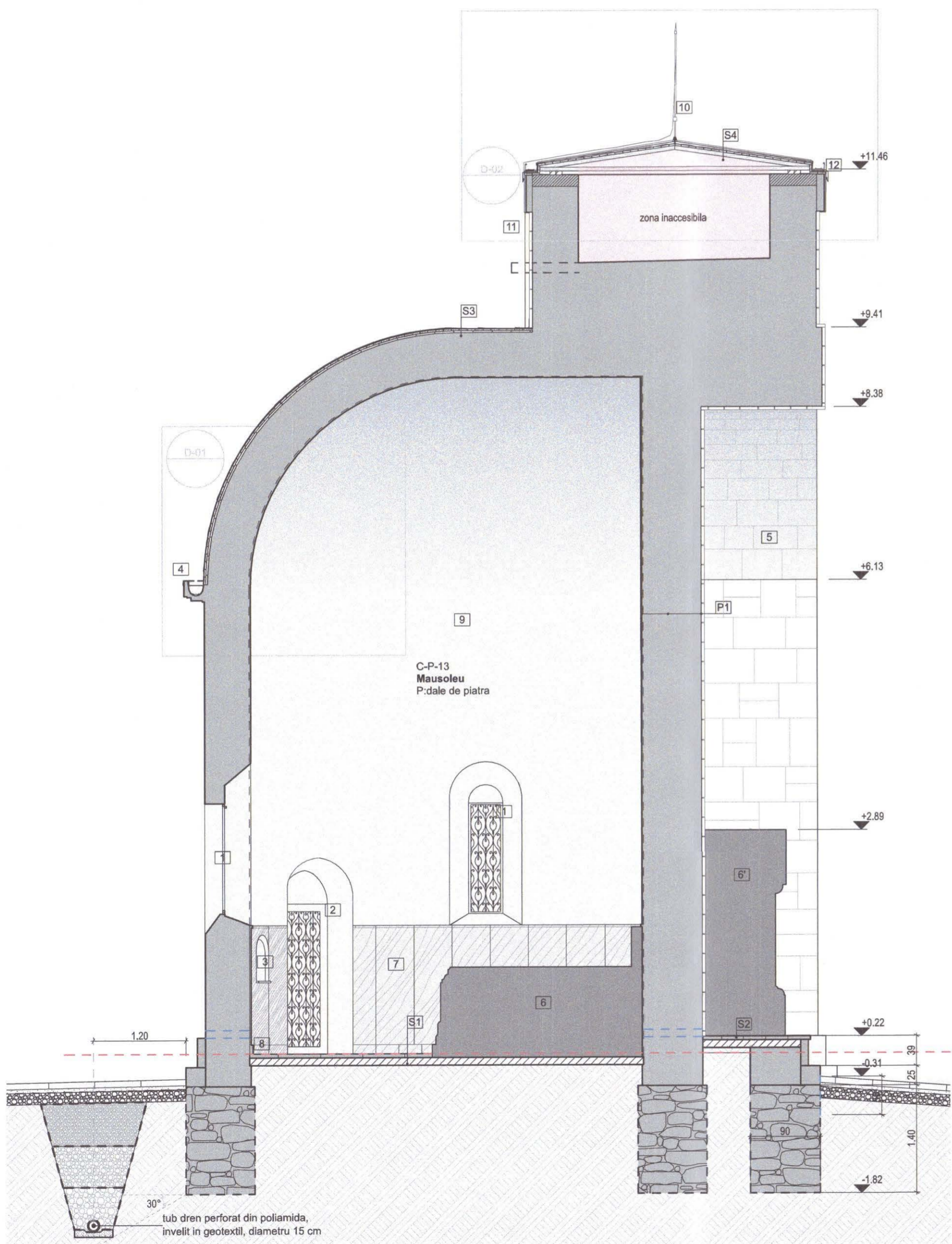

LEGENDA GENERALA

+6.21 Cote de nivel existente

LEGENDA TIPURI DE ZIDARIE

- Zidarie existenta
- zidarie din blocuri piatra / zidarie din caramida ceramica
- fundatie de zidarie din piatra

LEGENDA STRATIGRAFII

- S1 pardoseala existenta din dale de piatra naturala, culoare negru
-reabilitare-restaurare pardoseala din placi de piatra existenta, curatare suprafata, reabilitare fisuri/crapaturi, lipsuri, roseti; dupa caz inlocuire placi de piatra desprinse de pe suport/deteriorate, etc.; interventii realizate realizat de catre/cu supraveghere restaurator componente din piatra atestat M.C.
- S2 placaj exterior din dale de piatra naturala, culoare ocr
-reabilitare-restaurare pardoseala de piatra existenta, curatare, refixare placi de piatra desprinse de pe suport de catre restaurator componente din piatra atestat MC
- S3 -Invelitoare tabla de cupru, cu falturni ridicate, tip fasii - Inlocuire invelitoare cu tabla plana de cupru, prepatinat, gr=0,7 mm, cu falturni ridicate, conform geometrice cupola
-folie anticondens cu covor de ventilare
-astereala din scanduri de lemn 10x2,4 cm, tratata cu solutie de biocidare si ignifugare
-rigle de lemn gr=4,2 cm, tratate cu solutie de biocidare si ignifugare
-hidroizolatie flexibila, rezistenta la temperaturi foarte inalte armata cu plasa de fibra de sticla
-zidarie/bolta existenta din caramida plina (reabilitare fisuri/crapaturi, prin injectare, matare, impanare si plombare lipsuri de adancime mai mare de 5 cm) verificarea starii in paralel cu restaurarea stratului de mozaic
- restaurare-conservare strat mozaic si suport mozaic realizat de catre restaurator specializat pe mozaic atestat MC)
- S4 -Invelitoare tabla de cupru, cu falturni ridicate, tip fasii - Inlocuire invelitoare cu tabla plana de cupru, prepatinat, gr=0,7 mm, cu falturni ridicate, conform geometrice cupola
-folie anticondens cu covor de ventilare
-astereala din scanduri de lemn 10x2,4 cm, tratata cu solutie de biocidare si ignifugare
- sarpana in 4 ape din lemn de brad sau molid, noua, categoria I, uscat 17-18%, tratat cu solutie de biocidare si ignifugare; clasa de reactie la foc B-s1,d0 / clasa de combustibilitate C1 (CA2b), aplicata prin pulverizare sau pensulare, cu numar stratului si concentratie conform instructiuni fisa tehnica si agrement tehnic dat producator
- atic din zidarie existenta din caramida plina (reabilitare fisuri/crapaturi, prin injectare, matare, impanare si plombare lipsuri de adancime mai mare de 5 cm)

LEGENDA STRATIGRAFII - zidarii si paramente

- P1 -finisaj interior, strat mozaic (restaurare-conservare strat mozaic si suport mozaic realizat de catre restaurator specializat pe mozaic atestat M.C.)
-zidarie existenta
-finisaj exterior, strat mozaic (restaurare-conservare strat mozaic si suport mozaic realizat de catre restaurator specializat pe mozaic atestat MC)
- P2 -finisaj interior, strat mozaic (restaurare-conservare strat mozaic si suport mozaic realizat de catre restaurator specializat pe mozaic atestat MC)
-zidarie existenta
-finisaj exterior, parament/placaj piatra naturala (restaurare parament din piatra aparenta: curatare prin metode specifice, biocidare, completare lipsuri mai mari cu piatra naturala similara cu cea existenta, completare lipsuri mici/ciobituri cu mortar special de restaurare, injectare fisuri si roseti, aplicare tratamente de hidrofobizare/biocidare/protectie, realizat de catre restaurator de componente din piatra atestat MC)
- P3 -finisaj interior, placaj marmura: reabilitare-restaurare placaj marmura existenta, curatare, refixare placi glafuri de piatra desprinse de pe suport de catre restaurator componente din piatra atestat MC)
- reabilitare zidarie existenta, dupa caz;
- finisaj exterior, parament/placaj piatra naturala (restaurare parament din piatra aparenta: curatare prin metode specifice, biocidare, completare lipsuri mai mari cu piatra naturala similara cu cea existenta, completare lipsuri mici/ciobituri cu mortar special de restaurare, injectare fisuri si roseti, aplicare tratamente de hidrofobizare/biocidare/protectie, realizat de catre restaurator de componente din piatra atestat MC)

LEGENDA - materiale si componente

- 1 fereastra cu tamplarie metalica si grilaj din fier forjat la partea exteriora (restaurare, reabilitare, completare elemente/feronerie, ochiuri se sticla simpla trasa lipsa etc., cu dimensiuni/forma identic cu cele existente la tamplarii metalice de catre restaurator componente din metal atestat M.C.)
- 2 usa cu tamplarie din fier forjat (restaurare, reabilitare, completare tamplarii metalice de catre restaurator componente din metal atestat MC)
- 3 nisa placata cu mozaic (restaurare-conservare strat mozaic si suport mozaic realizat de catre restaurator specializat pe mozaic atestat MC)
- 4 atic/brau placat cu piatra naturala, cu igheab din tabla de cupru ascuns (Inlocuire igheaburi existente cu igheaburi noi din tabla de cupru similare cu cele existente)
- 5 parament din piatra naturala (restaurare parament din piatra aparenta: curatare prin metode specifice, biocidare, completare lipsuri mai mari cu piatra naturala similara cu cea existenta, completare lipsuri mici/ciobituri cu mortar special de restaurare, injectare fisuri si roseti, aplicare tratamente de hidrofobizare/biocidare/protectie, realizat de catre restaurator de componente din piatra atestat MC)
- 6 cavou din piatra naturala (restaurare de catre restaurator componente din piatra atestat MC)
- 6 epitalf din piatra naturala (restaurare de catre restaurator componente din piatra atestat MC)
- 7 placaj cu glaf la partea superioara din piatra naturala, marmura (reabilitare-restaurare placaj marmura existenta, curatare, refixare placi de piatra/glafuri de piatra desprinse de pe suport de catre restaurator componente din piatra atestat MC)
- 8 plinta din piatra naturala (reabilitare-restaurare plinta piatra naturala existenta, curatare, refixare placi de piatra desprinse de pe suport de catre restaurator componente din piatra atestat MC)
- 9 strat din mozaic, scene biblice si la partea superioara cer instelat si cruce in zona cea mai inalta a cupolei (restaurare-conservare strat mozaic si suport mozaic realizat de catre restaurator specializat pe mozaic atestat MC)
- 10 sistem de paratrasnet (inlocuire paratrasnet existent cu paratrasnet nou propus)
- 11 burlan tabla cupru, sectiune rectangulara: Inlocuire burlane existente cu burlane noi din tabla de cupru 10x10cm similare cu cele existente, fixat cu cleme de cupru, racordat la sistemul de colectare si evacuare a apelor meteorice
- 12 sort de tabla sub igheab dreptunghiular (Inlocuire sorturi de tabla existente cu sorturi noi din tabla de cupru similare cu cele existente)
- 13 Realizare hidroizolatie orizontala ulterioara prin injectare

ROMANIA
BENKE I. ISTVAN
 Nr. 6
 EXPERT INGINER TEHNIC
 Arh. Szabolcs Istvan GUTTMANN
 Nr. 98
 ORDINUL ARHITECTILOR DIN ROMANIA
 Nr. 925
 Szabolcs Istvan GUTTMANN
 Adresa: Strada de sarmisara
 SIMON A. ANDREA-ILDKO
 ROMANIA
 Nr. 99719, 10437, 9880
 10436, 09739
 ARHITECT VERIFICATOR DE PROIECTE
 ROMANIA
 Arh. Iulia Maria KULCSAR
 Nr. 5825
 ORDINUL ARHITECTILOR DIN ROMANIA
 Nr. 5825
 Iulia Maria KULCSAR
 Arhitect cu drept de semnatura
 K&k
 studio de proiectare s.r.l.
 studio de proiectare
 ROMANIA
 Arh. Andras-Levente KULCSAR
 Nr. 5856
 ORDINUL ARHITECTILOR DIN ROMANIA
 Nr. 5856
 Andras-Levente KULCSAR
 Arhitect cu drept de semnatura

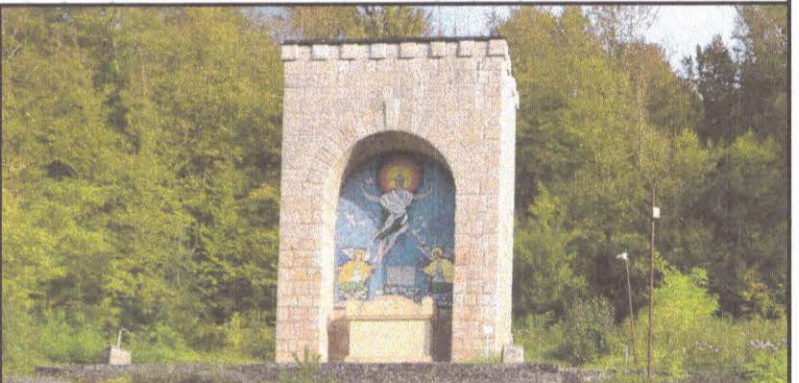

NOTA: Acest desen si informatiile cuprinse in el pot fi utilizate exclusiv pentru faza de proiectare / scopul pentru care a fost elaborat. Copierea, reproducerea sau utilizarea prezentei documentatii in alte scopuri este interzisa fara acordul scris din partea elaboratorului. Documentul este valabil doar cu semnatura si stampilele proiectantilor si a verficatorilor in original. Prezenta documentatie este destinata exclusiv fazei D.T.A.C. + P.Th.

Categoria de importanta conf. H.G. 766/1997	Cl. de imp. și expunere la cutremur conf. P100-1/2013	Cod L.M.L. 2015
52143-C1 Clădire Castel	B - DEOSEBITA	III
52143-C2 Mănăstire	C - NORMALĂ	III
52143-C3 Biserică de lemn	B - DEOSEBITA	III
52143-C4 Altar de vară	D - REDUSA	IV
52143-C5 Anexă în regim P+H+D - REDUSA	C - NORMALĂ	III
52143-C6 Casa Ady Endre	C - NORMALĂ	III
52143-C7 Casa Albă	C - NORMALĂ	III
52143-C8 Casa de pe stâncă	C - NORMALĂ	III
52143-C9 Cabina poartă	D - REDUSA	IV
52143-C10 Anexă în regim P	D - REDUSA	IV
52143-C11 Teatru de vară	C - NORMALĂ	III
52143-C12 Grup sanitar	D - REDUSA	IV
52143-C13 Mausoleu	C - NORMALĂ	III
52143-C14 Anexă în regim S+P	C - NORMALĂ	III

denumire obiectiv:
RESTAURAREA, CONSOLIDAREA ȘI CONSERVAREA ANSAMBLULUI "OCTAVIAN GOGA" DIN COMUNA CIUCEA

adresa/amplasament:
 strada Principala nr. 4, comuna Ciucea, jud. Cluj

beneficiar:
CONSILIUL JUDETEAN CLUJ
 STRADA DOROBANTILOR NR. 106 MUN. CLUJ-NAPOCA, JUD. CLUJ C.I.F. 4288110
 COD POSTAL 400609

proiectant general si specialitatea arhitectura:
K&K STUDIO DE PROIECTARE S.R.L.
 contact / punct de lucru:
 str. Victor Deleu nr. 2-4, loc. Cluj-Napoca, jud. Cluj
 tel. 0371 165 006
 capitala subscrisa si varsata: 300lei
 e-mail: studio@kknstudio.ro
 J12/5230/2018, CUI: RO18659048

numar proiect: K194-22
MANAGER PR: arh. Kulcsár Iulia Maria T.N.A.5825
SEF PROIECT COMPLEX: arh. Guttman Szabolcs István, T.N.A. 925, expert M.C. nr. 88E
PROIECTAT/DESENAT: arh. Nemes Andreea
 arh. Rațiu Bianca
 arh. stag. Samartinean Andreea

faza proiectului: P.Th.
situatia/categoria: Situatia propusa C13 Mausoleu

obiect: Ob.3. Reabilitare, restaurare, consolidare și punere în valoare Mausoleu „Octavian Goga”
denumire planșă: Sectiune longitudinala A-A
data: aprilie 2023 **scara:** 1:50
număr planșă: Ob.3.C13-AP.03

LEGENDA SITUAȚIE PROPUSĂ

- ▼ +6.21 Cote de nivel existente
- 1 fereastră cu tamplarie metalică și grilaj din fier forjat la partea exterioară
-restaurare tamplării metalice de către restaurator componente din metal atestat MC
- 2 ușa cu tamplarie din fier forjat
-restaurare tamplării metalice de către restaurator componente din metal atestat MC
- 3 cruce metalică
- 4 brau placat cu piatră naturală, cu jgheab tablă de cupru ascuns
-înlocuire jgheaburi existente cu jgheaburi noi din tablă de cupru similară cu cele existente
- 5 parament din piatră naturală
-restaurare parament din piatră aparentă: curățare prin metode specifice, biocidare, completare lipsuri mai mari cu piatră naturală similară cu cea existentă, completare lipsuri mici/ciobituri cu mortar special de restaurare, injectare fisuri (din spate), desfacere rosturi și rerostuire cu var alb, aplicare tratamente de hidrofobizare/biocidare/protecție/sablare umedă cu nisip cuarțos realizat de către restaurator de componente din piatră atestat MC
- 6 sistem de paratrasnet
-înlocuire paratrasnet existent cu paratrasnet nou propus
- 7 burlan tablă de cupru secțiune rectangulară
-înlocuire burlane existente cu burlane noi din tablă de cupru similară cu cele existente
- 8 sort de tablă
-înlocuire sorturi de tablă existente cu sorturi noi din tablă de cupru similară cu cele existente
- 9 soclu în trepte placat cu piatră naturală
-restaurare soclu din piatră naturală: curățare prin metode specifice, biocidare, completare lipsuri mai mari cu piatră naturală similară cu cea existentă, completare lipsuri mici/ciobituri cu mortar special de restaurare, injectare fisuri și rerostuire, aplicare tratamente de hidrofobizare/biocidare/protecție, realizat de către restaurator de componente din piatră atestat MC
- 10 trepte placate cu piatră
-restaurare trepte din piatră aparentă: curățare prin metode specifice, biocidare, completare lipsuri mai mari cu piatră naturală similară cu cea existentă, completare lipsuri mici/ciobituri cu mortar special de restaurare, injectare fisuri și rerostuire, aplicare tratamente de hidrofobizare/biocidare/protecție, realizat de către restaurator de componente din piatră atestat MC
- 11 învelitoare tablă de cupru, cu falduri ridicate, în fasii
-înlocuire și înaltare învelitoare existentă cu învelitoare nouă similară cu cea existentă, cu pantă 15%

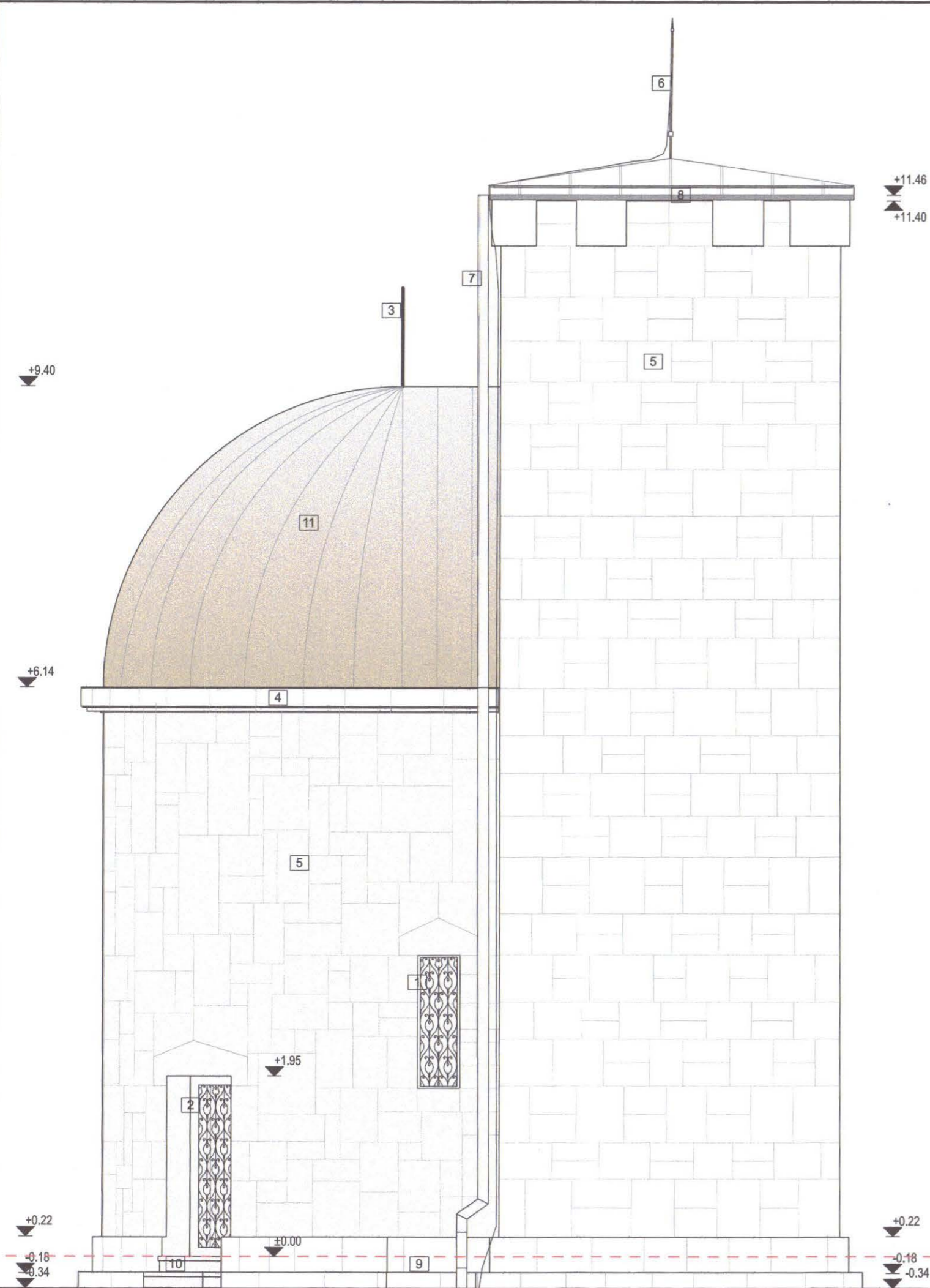

NOTA: Acest desen și informațiile cuprinse în el pot fi utilizate exclusiv pentru faza de proiectare / scopul pentru care a fost elaborat. Copierea, reproducerea sau utilizarea prezentei documentații în alte scopuri este interzisă fără acordul scris din partea elaboratorului. Documentul este valabil doar cu semnăturile și stampilele proiectanților și a verificatorilor în original. Prezenta documentație este destinată exclusiv fazei D.T.A.C. + P.Th.

	Categoria de importanță conf. H.G. 766/1997	Cl. de imp. și expunere la cutremur conf. P100-1-2013	Cod L.M.I. 2015
52143-C1 Clădire Castel	B - DEOSEBITA	II.	CJ-II-A-07568 - Ansamblul memorial Octavian Goga
52143-C2 Mănăstire	C - NORMALĂ	III.	CJ-II-m-A-07568.01 - Conacul Octavian Goga
52143-C3 Biserică de lemn	B - DEOSEBITA	II.	CJ-II-m-A-07568.02 - Biserica ortodoxa
52143-C4 Altar de vară	D - REDUSA	IV.	
52143-C5 Anexă în regim P+M	D - REDUSA	IV.	
52143-C6 Casa Ady Endre	C - NORMALĂ	III.	
52143-C7 Casa Albă	C - NORMALĂ	III.	
52143-C8 Casa de pe stâncă	C - NORMALĂ	III.	
52143-C9 Cabina poartă	D - REDUSA	IV.	
52143-C10 Anexă în regim P	D - REDUSA	IV.	
52143-C11 Teatrul de vară	C - NORMALĂ	III.	
52143-C12 Grup sanitar	D - REDUSA	IV.	
52143-C13 Mausoleu	C - NORMALĂ	III.	CJ-II-m-B-07568.03 - Mausoleul Octavian Goga
52143-C14 Anexă în regim S+P	C - NORMALĂ	III.	

denumire obiectiv:
RESTAURAREA, CONSOLIDAREA ȘI CONSERVAREA ANSAMBLULUI "OCTAVIAN GOGA" DIN COMUNA CIUCEA

adresa/amplasament:
 strada Principala nr. 4, comuna Ciucea, jud. Cluj

beneficiar:
CONSILIUL JUDEȚEAN CLUJ
 STRADA DOROBANȚILOR NR. 106 MUN. CLUJ-NAPOCA, JUD. CLUJ C.I.F. 4288110
 COD POSTAL 400609

proiectant general și specialitatea arhitecturii:
K&K STUDIO DE PROIECTARE S.R.L.
 contact / punct de lucru:
 str. Victor Deleu nr. 2-4, loc. Cluj-Napoca, jud. Cluj
 tel: 0371 165 006
 capitala subscris și varsat: 300 lei
 e-mail: studio@knkstudio.ro
 12/5230/2018, CUI: RO18659048

număr proiect:	K194-22
MANAGER PROIECT:	arb. Kulcsár Iulia Maria T.N.A.5825
SEF PROIECT:	arb. Kulcsár András T.N.A.5856
SEF PROIECT COMPLEX:	arb. Guttmann Szabolcs István, T.N.A. 925, expert M.C. nr. 88E
PROIECTAT/ DESENAT:	arb. Nemes Andreea arb. Rațiu Bianca arb. stag. Samartinean Andreea

faza proiectului: P.Th.
situația/categoria: Situația propusă C13 Mausoleu
obiect: Ob.3. Reabilitare, restaurare, consolidare și punere în valoare Mausoleu „Octavian Goga”
denumire planșă: Fatada sud-vest
data: aprilie 2023 **scara:** 1:50
număr planșă: Ob.3.C13-AP.04

Professional stamps and signatures of the project team and authorities. The stamps include the Ministry of Culture and National Heritage, the Order of Architects from Romania, and the local architectural office K&K Studio de proiectare. The project number is K194-22.

LEGENDA SITUAȚIE PROPUSĂ

- ▼+6.21 Cote de nivel existente
- 1 fereastră cu tamplarie metalică și grilaj din fier forjat la partea exterioară
-restaurare tamplării metalice de către restaurator componente din metal atestat MC
- 2 ușa cu tamplarie din fier forjat
-restaurare tamplării metalice de către restaurator componente din metal atestat MC
- 3 cruce metalică
- 4 brau placat cu piatră naturală, cu jgheab tablă de cupru ascuns
- Inlocuire jgheaburi existente cu jgheaburi noi din tablă de cupru similare cu cele existente
- 5 parament din piatră naturală
-restaurare parament din piatră aparentă: curățare prin metode specifice, biocidare, completare lipsuri mai mari cu piatră naturală similară cu cea existentă, completare lipsuri mici/ciobituri cu mortar special de restaurare, injectare fisuri (din spate), desfacere rosturi și rerostuire cu var hidraulic, aplicare tratamente de hidrofobizare/biocidare/protecție/sablare umedă cu nisip cuarțos realizat de către restaurator de componente din piatră atestat MC
- 6 sistem de paratrasnet
- inlocuire paratrasnet existent cu paratrasnet nou propus
- 7 burlan tablă de cupru secțiune rectangulară
- inlocuire burlane existente cu burlane noi din tablă de cupru similare cu cele existente
- 8 sort de tablă
- inlocuire sorturi de tablă existente cu sorturi noi din tablă de cupru similare cu cele existente
- 9 soclu în trepte placat cu piatră naturală
-restaurare soclu din piatră naturală: curățare prin metode specifice, biocidare, completare lipsuri mai mari cu piatră naturală similară cu cea existentă, completare lipsuri mici/ciobituri cu mortar special de restaurare, injectare fisuri și rerostuire, aplicare tratamente de hidrofobizare/biocidare/protecție, realizat de către restaurator de componente din piatră atestat MC
- 10 trepte placate cu piatră
-restaurare trepte din piatră aparentă: curățare prin metode specifice, biocidare, completare lipsuri mai mari cu piatră naturală similară cu cea existentă, completare lipsuri mici/ciobituri cu mortar special de restaurare, injectare fisuri și rerostuire, aplicare tratamente de hidrofobizare/biocidare/protecție, realizat de către restaurator de componente din piatră atestat MC
- 11 învelitoare tablă de cupru, cu falturi ridicate, tip fasii
-inlocuire și înaltare învelitoare existentă cu învelitoare nouă similară cu cea existentă, cu pantă 15%
-învelitoare tablă de cupru, dublu faltuită cu falturi ridicate, tip fasii



NOTA: Acest desen și informațiile cuprinse în el pot fi utilizate exclusiv pentru faza de proiectare / scopul pentru care a fost elaborat. Copierea, reproducerea sau utilizarea prezentei documentații în alte scopuri este interzisă fără acordul scris din partea elaboratorului. Documentul este valabil doar cu semnăturile și stampilele proiectanților și a verificatorilor în original. Prezenta documentație este destinată exclusiv fazei D.T.A.C. + P.Th.

	Categoria de importanță conf. H.G. 766/1997	Cl. de imp. și expunere la cutremur conf. P100-1-2013	Cod L.M.I. 2015
			CJ-II-a-A-07568 Ansamblul memorial Octavian Goga
52143-C1 Clădire Castel	B - DEOSEBITA	II.	CJ-II-m-A-07568.01 - Conacul Octavian Goga
52143-C2 Mănăstire	C - NORMALĂ	III.	
52143-C3 Biserică de lemn	B - DEOSEBITA	II.	CJ-II-m-A-07568.02 - Biserica ortodoxa
52143-C4 Altar de vară	D - REDUSA	IV.	
52143-C5 Anexă în regim P+M	D - REDUSA	IV.	
52143-C6 Casa Ady Endre	C - NORMALĂ	III.	
52143-C7 Casa Albă	C - NORMALĂ	III.	
52143-C8 Casa de pe stâncă	C - NORMALĂ	III.	
52143-C9 Cabina poartă	D - REDUSA	IV.	
52143-C10 Anexă în regim P	D - REDUSA	IV.	
52143-C11 Teatru de vară	C - NORMALĂ	III.	
52143-C12 Grup sanitar	D - REDUSA	IV.	
52143-C13 Mausoleu	C - NORMALĂ	III.	CJ-II-m-B-07568.03 - Mausoleul Octavian Goga
52143-C14 Anexă în regim S+P	C - NORMALĂ	III.	

denumire obiectiv:
RESTAURAREA, CONSOLIDAREA ȘI CONSERVAREA ANSAMBLULUI "OCTAVIAN GOGA" DIN COMUNA CIUCEA

adresa/amplasament:
 strada Principala nr. 4, comuna Ciucea, jud. Cluj

beneficiar:
CONSILIUL JUDEȚEAN CLUJ
 STRADA DOROBANȚILOR NR. 106 MUN. CLUJ-NAPOCA, JUD. CLUJ C.I.F. 4288110
 COD POSTAL 400609

proiectant general și specialitatea arhitecturii:
K&K STUDIO DE PROIECTARE S.R.L.
 contact / punct de lucru:
 str. Victor Deleu nr. 2-4, loc. Cluj-Napoca, jud. Cluj
 tel: 0371 165 006
 capital subscris și varsat: 300lei
 e-mail: studio@knkstudio.ro
 J12/5230/2018, CUI: RO18659048

număr proiect:	K194-22
MANAGER PR.:	arh. Kulcsár Iulia Maria T.N.A.5825
ȘEF PROIECT:	arh. Kulcsár András T.N.A.5856
ȘEF PROIECT COMPLEX:	arh. Guttman Szabolcs István, T.N.A. 925, expert M.C. nr. 88E
PROIECTAT/DESENAT:	arh. Nemes Andreea arh. Rațiu Bianca arh. stag. Samartinean Andreea

faza proiectului: P.Th.
situația/categoria: Situația propusă C13 Mausoleu
obiect: Ob.3. Reabilitare, restaurare, consolidare și punere în valoare Mausoleu „Octavian Goga”
denumire planșă: Fatada sud-est
data: aprilie 2023 **scara:** 1:50
număr planșă: Ob.3.C13-AP.05

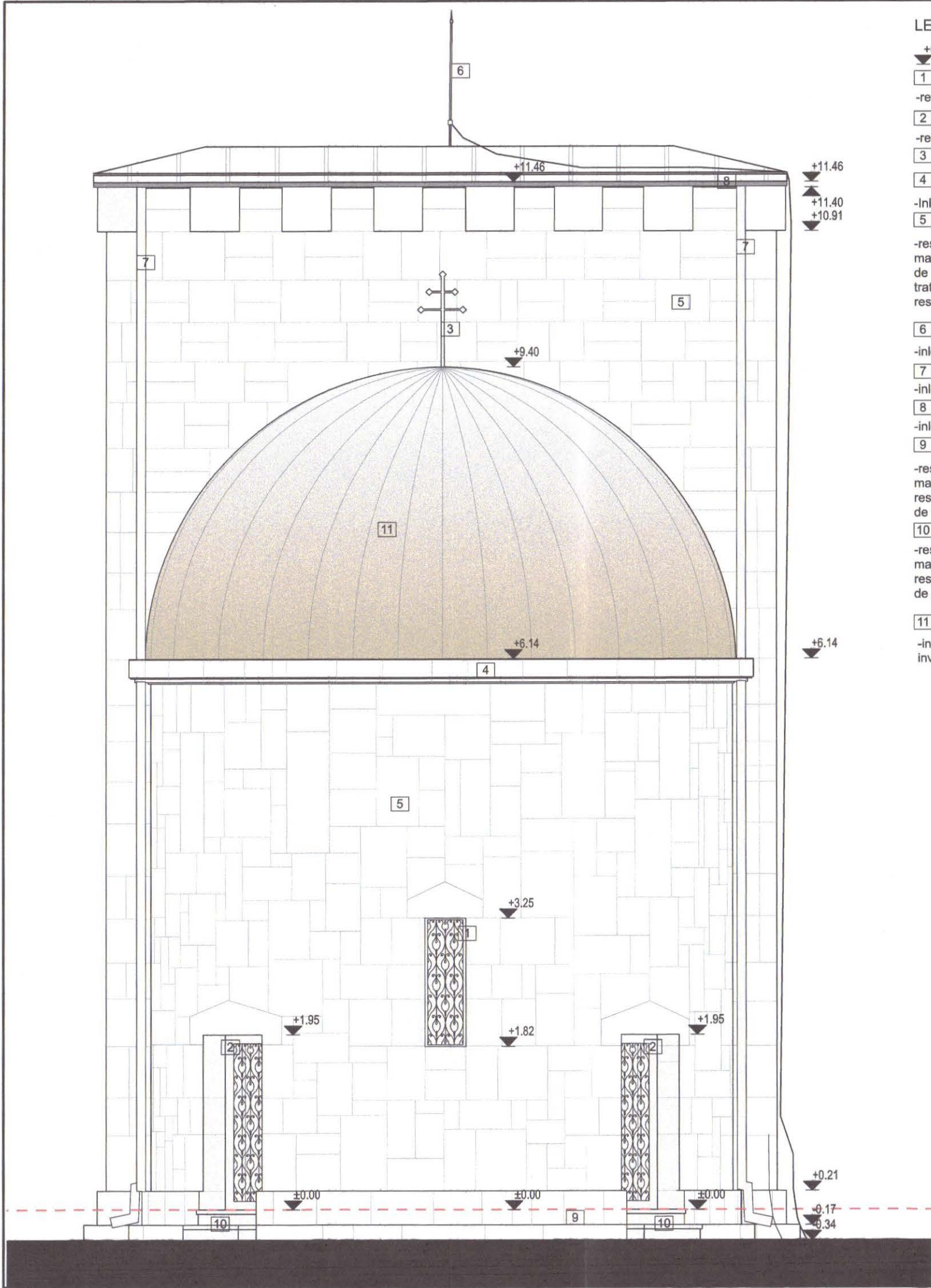

Professional stamps and seals:

- Blue circular stamp: MINISTERUL CULTURII * ROMANIA, VERIFICARE - BI, Nr. 154 E
- Red circular stamp: ROMANIA, M.L.PAT.-D.C.L.A., BENKE I. ISTVAN, Nr. 8
- Blue circular stamp: ROMANIA, M.L.PAT.-D.C.L.A., Szabolcs Istvan GUTTMANN, EXPERT, Nr. 88 E
- Blue circular stamp: ROMANIA, M.L.PAT.-D.C.L.A., Szabolcs Istvan GUTTMANN, EXPERT, Nr. 88 E
- Blue circular stamp: ROMANIA, M.L.PAT.-D.C.L.A., K&K studio de proiectare S.R.L., Nr. 925
- Red circular stamp: ROMANIA, M.L.PAT.-D.C.L.A., Kulcsar András Levente, Nr. 5856
- Red circular stamp: ROMANIA, M.L.PAT.-D.C.L.A., Kulcsar Iulia Maria, Nr. 5825
- Blue circular stamp: ROMANIA, M.L.PAT.-D.C.L.A., SIMON A. ANDREA, Nr. 925

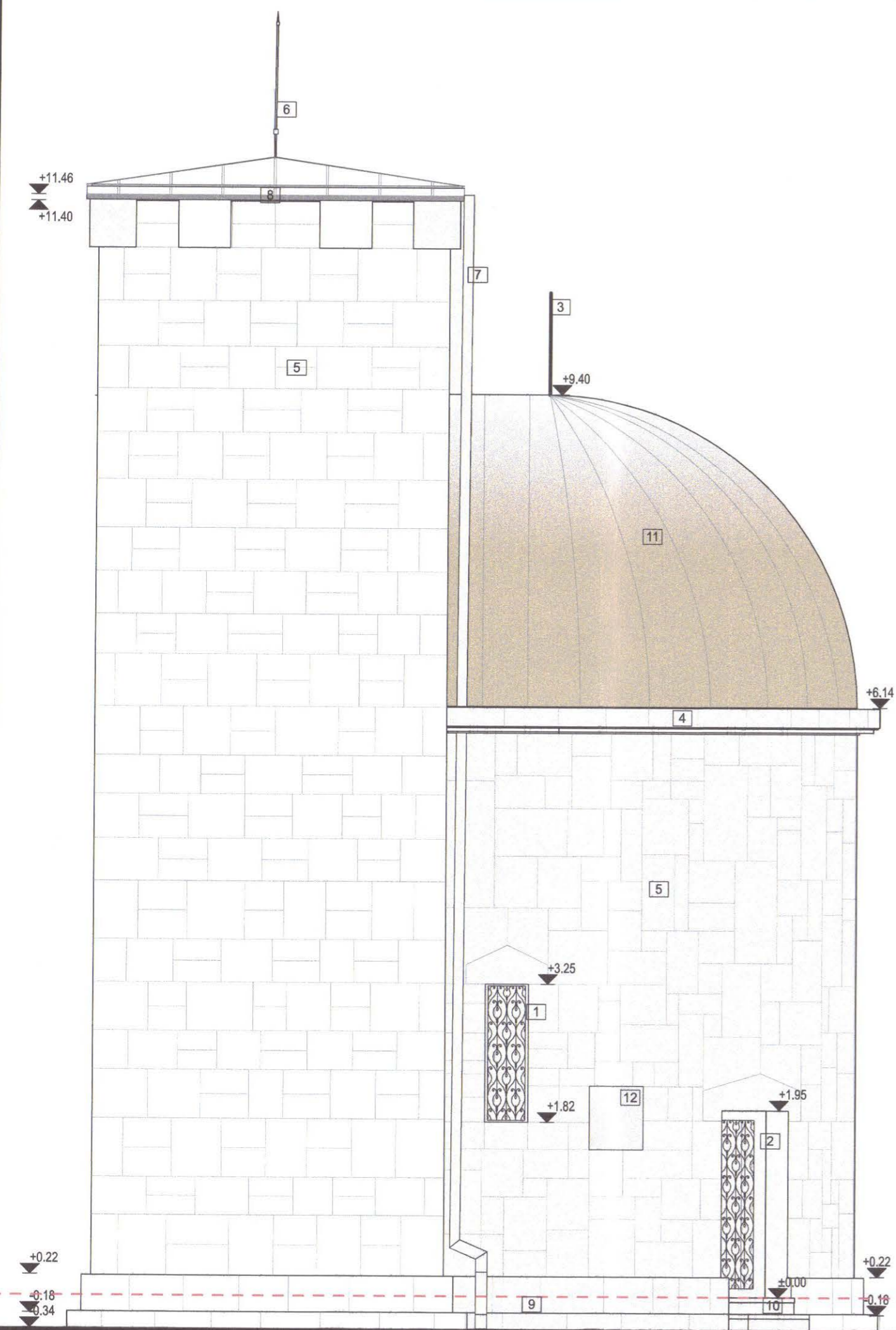

LEGENDA SITUATIE PROPUSA

- ▼ +6.21 Cote de nivel existente
- 1 fereastra cu tamplarie metalica si grilaj din fier forjat la partea exterioara
-restaurare tamplarii metalice de catre restaurator componente din metal atestat MC
- 2 usa cu tamplarie din fier forjat
-restaurare tamplarii metalice de catre restaurator componente din metal atestat MC
- 3 cruce metalica
- 4 brau placat cu piatra naturala, cu jgheab tabla de cupru ascuns
-Inlocuire jgheaburi existente cu jgheaburi noi din tabla de cupru similare cu cele existente
- 5 parament din piatra naturala
-restaurare parament din piatra aparenta: curatare prin metode specifice, biocidare, completare lipsuri mai mari cu piatra naturala similara cu cea existenta, completare lipsuri mici/ciobituri cu mortar special de restaurare, injectare fisuri (din spate), desfacere rosturi si rerostuire cu var hidroalic, aplicare tratamente de hidrofobizare/biocidare/protectie/sablare umeda cu nisip cuarzos realizat de catre restaurator de componente din piatra atestat MC
- 6 sistem de paratrasnet
-inlocuire paratrasnet existent cu paratrasnet nou propus
- 7 burlan tabla de cupru sectiune rectangulara
-inlocuire burlane existente cu burlane noi din tabla de cupru similare cu cele existente
- 8 sort de tabla
-inlocuire sorturi de tabla existente cu sorturi noi din tabla de cupru similare cu cele existente
- 9 soclu in trepte placat cu piatra naturala
-restaurare soclu din piatra naturala: curatare prin metode specifice, biocidare, completare lipsuri mai mari cu piatra naturala similara cu cea existenta, completare lipsuri mici/ciobituri cu mortar special de restaurare, injectare fisuri si rerostuire, aplicare tratamente de hidrofobizare/biocidare/protectie, realizat de catre restaurator de componente din piatra atestat MC
- 10 trepte placate cu piatra
-restaurare trepte din piatra aparenta: curatare prin metode specifice, biocidare, completare lipsuri mai mari cu piatra naturala similara cu cea existenta, completare lipsuri mici/ciobituri cu mortar special de restaurare, injectare fisuri si rerostuire, aplicare tratamente de hidrofobizare/biocidare/protectie, realizat de catre restaurator de componente din piatra atestat MC
- 11 invelitoare tabla de cupru, cu falturi ridicate, tip fasii
-inlocuire si inaltare invelitoare existenta cu invelitoare noua similara cu cea existenta, cu panta 15%- invelitoare tabla de cupru, dublu faltuita cu falturi ridicate, tip fasii)



NOTA: Acest desen si informatiile cuprinse in el pot fi utilizate exclusiv pentru faza de proiectare / scopul pentru care a fost elaborat. Copierea, reproducerea sau utilizarea prezentei documentatii in alte scopuri este interzisa fara acordul scris din partea elaboratorului. Documentul este valabil doar cu semnaturile si stampilele proiectantilor si a verficatorilor in original. Prezenta documentatie este destinata exclusiv fazei D.T.A.C. + P.Th.

	Categoria de importanta conf. H.G. 766/1997	Cl. de imp. si expunere la cutremur conf. P100-1-2013	Cod L.M.I. 2015
52143-C1 Clădire Castel	B - DEOSEBITA	II.	CJ-II-A-07568
52143-C2 Mănăstire	C - NORMALĂ	III.	Ansamblul memorial Octavian Goga
52143-C3 Biserică de lemn	B - DEOSEBITA	II.	CJ-II-m-A-07568.01 - Conacul Octavian Goga
52143-C4 Altar de vară	D - REDUSA	IV.	CJ-II-m-A-07568.02 - Biserica ortodoxa
52143-C5 Anexă în regim P+M	D - REDUSA	IV.	
52143-C6 Casa Ady Endre	C - NORMALĂ	III.	
52143-C7 Casa Albă	C - NORMALĂ	III.	
52143-C8 Casa de pe stâncă	C - NORMALĂ	III.	
52143-C9 Cabina poartă	D - REDUSA	IV.	
52143-C10 Anexă în regim P	D - REDUSA	IV.	
52143-C11 Teatru de vară	C - NORMALĂ	III.	
52143-C12 Grup sanitar	D - REDUSA	IV.	
52143-C13 Mausoleu	C - NORMALĂ	III.	CJ-II-m-B-07568.03 - Mausoleul Octavian Goga
52143-C14 Anexă în regim S+P	C - NORMALĂ	III.	

denumire obiectiv:
RESTAURAREA, CONSOLIDAREA ȘI CONSERVAREA ANSAMBLULUI "OCTAVIAN GOGA" DIN COMUNA CIUCEA

adresa/amplasament:
 strada Principala nr. 4, comuna Ciucea, jud. Cluj

beneficiar:
CONSILIUL JUDETEAN CLUJ
 STRADA DOROBANTILOR NR. 106 MUN. CLUJ-NAPOCA, JUD. CLUJ C.I.F. 4288110
 COD POSTAL 400609

proiectant general si specialitatea arhitectura:
K&K STUDIO DE PROIECTARE S.R.L.
 contact / punct de lucru:
 str. Victor Deleu nr. 2-4, loc. Cluj-Napoca, jud. Cluj
 tel: 0371 165 006
 capital subscris si varsat: 300lei
 e-mail: studio@knkstudio.ro
 J12/5230/2018, CUI: RO18659048

numar proiect:	K194-22
MANAGER PR.:	arh. Kulcsár Iulia Maria T.N.A.5825
SEF PROIECT:	arh. Kulcsár András T.N.A.5856
SEF/PROIECT COMPLEX:	arh. Guttman Szabolcs István, T.N.A. 925, expert M.C. nr. 88E
PROIECTAT/DESENAT:	arh. Nemes Andreea arh. Rațiu Bianca arh. stag. Samartinean Andreea

faza proiectului: P.Th.
situatia/categoria: Situatia propusa C13 Mausoleu
obiect: Ob.3. Reabilitare, restaurare, consolidare și punere în valoare Mausoleu „Octavian Goga”
denumire plansa: Fatada nord-est
data: aprilie 2023 **scara:** 1:50
numar plansa: Ob.3.C13-AP.06

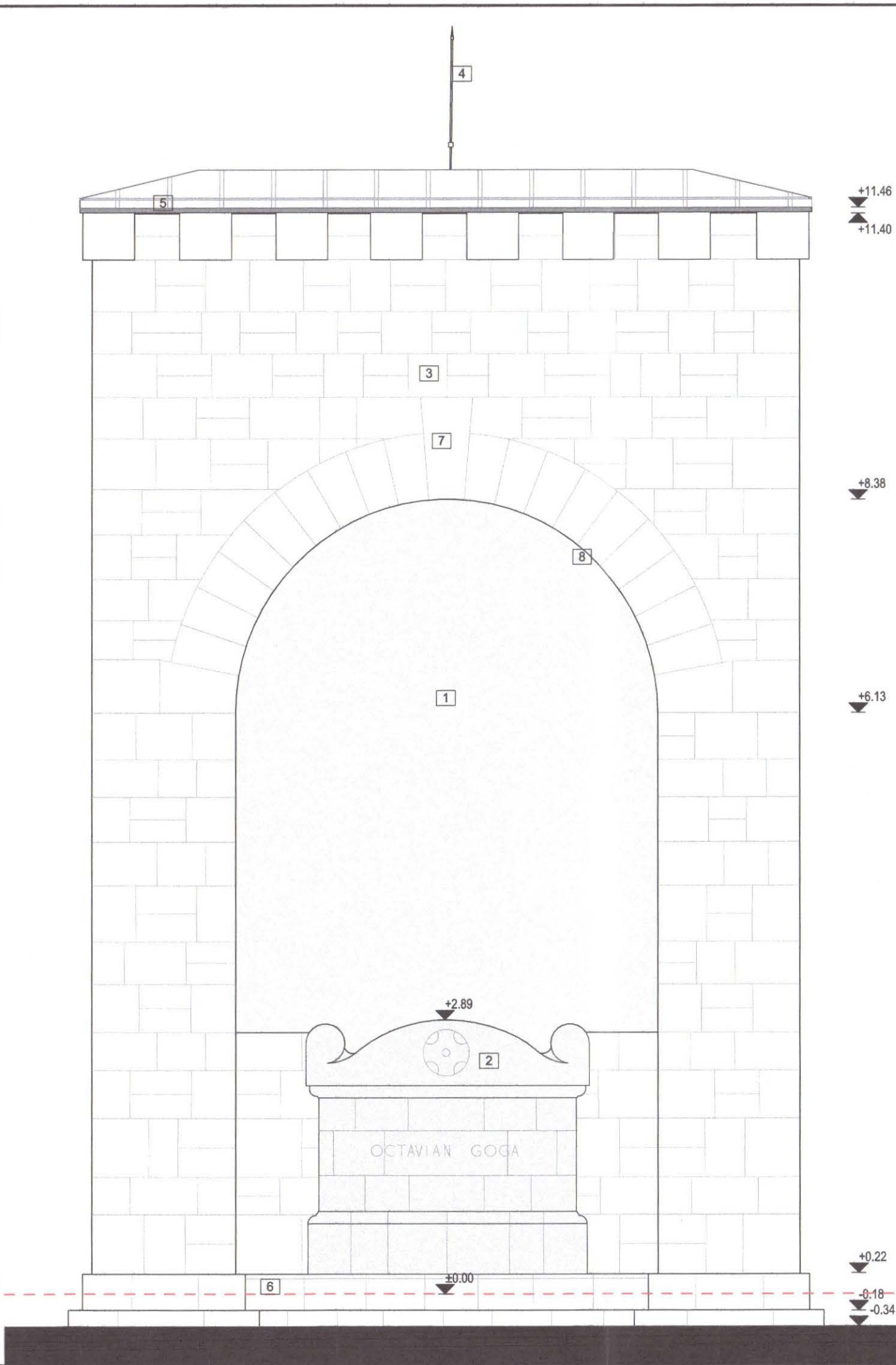

LEGENDA SITUATIE PROPUSA

▼ +6.21 Cote de nivel existente

1 placaj mozaic

-restaurare-conservare strat mozaic si suport mozaic realizat de catre restaurator specializat pe mozaic atestat MC

2 epitaif piatra naturala

+11.46 -restaurare de catre restaurator componente din piatra atestat MC

3 parament din piatra naturala

+11.40 -restaurare parament din piatra aparenta: curatare prin metode specifice, biocidare, completare lipsuri mai mari cu piatra naturala similara cu cea existenta, completare lipsuri mici/ciobituri cu mortar special de restaurare, injectare fisuri si roestuire, aplicare tratamente de hidrofobizare/biocidare/protectie, realizat de catre restaurator de componente din piatra atestat MC

4 sistem de paratrasnet

-inlocuire paratrasnet existent cu paratrasnet nou propus

5 sort de tabla

-inlocuire sorturi de tabla existente cu sorturi noi din tabla de cupru similare cu cele existente

6 soclu in trepte placat cu piatra naturala

-restaurare soclu din piatra naturala: curatare prin metode specifice, biocidare, completare lipsuri mai mari cu piatra naturala similara cu cea existenta, completare lipsuri mici/ciobituri cu mortar special de restaurare, injectare fisuri si roestuire, aplicare tratamente de hidrofobizare/biocidare/protectie, realizat de catre restaurator de componente din piatra atestat MC

7 cheie de arc din piatra naturala

+6.38 -restaurare de catre restaurator componente din piatra atestat MC

8 bolta

+6.13

+0.22

-0.18

-0.34

ROMANIA
MLP
NR. 09719, 10437, 9880
0436, 09739
DI, GI, C, D, E, F
VERIFICATOR DE PROIECTE

ROMANIA
MLP
NR. 151 E
VERIFICARE - BI
MINISTERUL CULTURII

Arh. Szabolcs-Istvan GUTTMANN
EXPERT NR. 88 E
ORDINUL ARHITECTILOR DIN ROMANIA NR. 925
Arhitect cu drept de semnatura

ROMANIA
MLP
NR. 5856
ORDINUL ARHITECTILOR DIN ROMANIA
Arhitect cu drept de semnatura

ROMANIA
MLP
NR. 5825
ORDINUL ARHITECTILOR DIN ROMANIA
Arhitect cu drept de semnatura

ROMANIA
MLP
NR. 782 S
DI, GI SPECIALIST
Arhitect cu drept de semnatura

ROMANIA
MLPAT - DCLP
NR. 6
A1
INGINER TEHNIC

k&k studio de proiectare si studii de fezabilitate

ROMANIA
MLP
NR. 5856
ORDINUL ARHITECTILOR DIN ROMANIA
Arhitect cu drept de semnatura

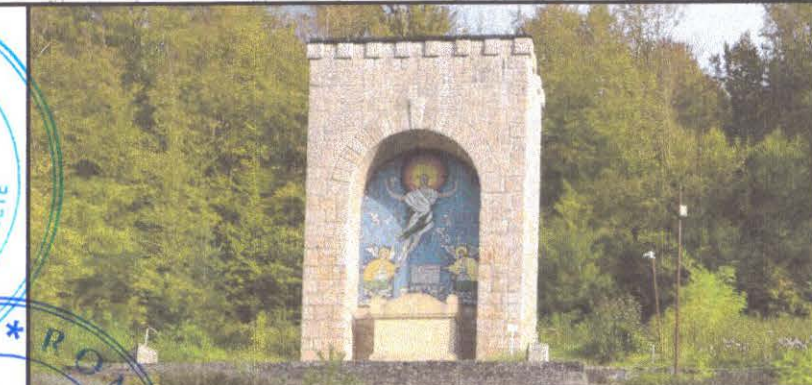

NOTA: Acest desen si informatiile cuprinse in el pot fi utilizate exclusiv pentru faza de proiectare / scopul pentru care a fost elaborat. Copierea, reproducerea sau utilizarea prezentei documentatii in alte scopuri este interzisa fara acordul scris din partea elaboratorului. Documentul este valabil doar cu semnaturile si stampilele proiectantilor si a verficatorilor in original. Prezenta documentatie este destinata exclusiv fazei D.T.A.C. + P.Th.

	Categoria de importanta si expunere la cutremur conf. H.G. 766/1997	Cl. de imp. si expunere la cutremur conf. P100-1-2013	Cod L.M.I. 2015
52143-C1 Cladire Castel	B - DEOSEBITA	II.	CJ-II-a-A-07568 - Ansamblul memorial Octavian Gogu
52143-C2 Manastire	C - NORMALA	III.	CJ-II-m-A-07568.01 - Conacul Octavian Gogu
52143-C3 Biserica de lemn	B - DEOSEBITA	II.	CJ-II-m-A-07568.02 - Biserica ortodoxa
52143-C4 Altar de vară	D - REDUSA	IV.	
52143-C5 Anexa in regim P+M	D - REDUSA	IV.	
52143-C6 Casa Ady Endre	C - NORMALA	III.	
52143-C7 Casa Albă	C - NORMALA	III.	
52143-C8 Casa de pe stancă	C - NORMALA	III.	
52143-C9 Cabina poartă	D - REDUSA	IV.	
52143-C10 Anexa in regim P	D - REDUSA	IV.	
52143-C11 Teatru de vară	C - NORMALA	III.	
52143-C12 Grup sanitar	D - REDUSA	IV.	
52143-C13 Mausoleu	C - NORMALA	III.	CJ-II-m-B-07568.03 - Mausoleul Octavian Gogu
52143-C14 Anexa in regim S+P	C - NORMALA	III.	

denumire obiectiv:
RESTAURAREA, CONSOLIDAREA ŞI CONSERVAREA ANSAMBLULUI "OCTAVIAN GOGA" DIN COMUNA CIUCEA

adresa/amplasament:
strada Principala nr. 4, comuna Ciucea, jud. Cluj

beneficiar:
CONSILIUL JUDETEAN CLUJ
STRADA DOBANTILOR NR. 106 MUN. CLUJ-NAPOCA, JUDE. CLUJ C.I.F. 4288110
COD POSTAL 400609

proiectant general si specialitatea arhitectura:
K&K STUDIO DE PROIECTARE S.R.L.
contact / punct de lucru:
str. Victor Deleu nr. 2-4, loc. Cluj-Napoca, jud. Cluj
tel: 0371 165 006
capital subrsris si varsat: 300lei
e-mail: studio@knkstudio.ro
J12/5230/2018, CUI: RO18659048

numar proiect:	K194-22
MANAGER PR.:	arh. Kulcsár Iulia Maria T.N.A.5825
SEF PROIECT:	arh. Kulcsár András T.N.A.5856
SEF PROIECT COMPLEX:	arh. Guttmann Szabolcs István, T.N.A. 925, expert M.C. nr. 88E
PROIECTAT/ DESENAT:	arh. Nemes Andreea arh. Raţiu Bianca arh. stag. Samartinean Andreea

faza proiectului: P.Th.
situatia/categoria: Situatia propusa C13 Mausoleu
obiect: Ob.3. Reabilitare, restaurare, consolidare și punere în valoare Mausoleu „Octavian Goga”
denumire plansa: Fatada nord-vest
data: aprilie 2023 **scara:** 1:50
numar plansa: Ob.3.C13-AP.07

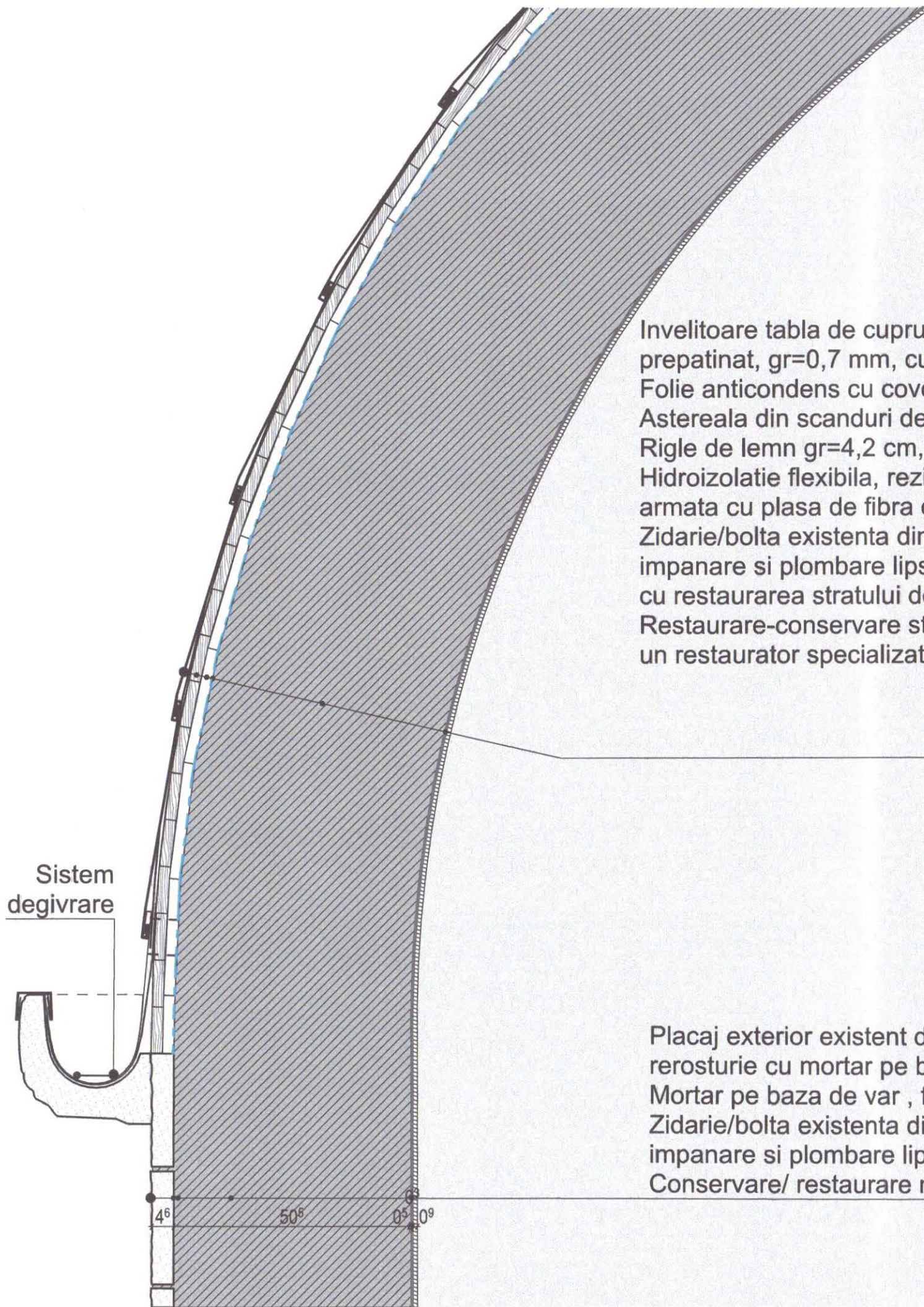

Invelitoare tabla de cupru, cu falturi ridicate, tip fasii - Inlocuire invelitoare cu tabla plana de cupru, prepatinat, gr=0,7 mm, cu falturi ridicate, conform geometrice cupola
 Folie anticondens cu covor de ventilare
 Astereala din scanduri de lemn 10x2.4 cm, tratata cu solutie de biocidare si ignifugare,
 Rigle de lemn gr=4,2 cm, tratate cu solutie de biocidare si ignifugare
 Hidroizolatie flexibila, rezistenta la temperaturi foarte inalte
 armata cu plasa de fibra de sticla
 Zidarie/bolta existenta din beton armat(reabilitare fisuri/crapaturi, prin injectare, matare, impanare si plombare lipsuri de adancime mai mare de 5 cm) verificarea starii in paralel cu restaurarea stratului de mozaic
 Restaurare-conservare strat mozaic si suport mozaic realizat de catre un restaurator specializat pe mozaic atestat MC)

Placaj exterior existent din piatra naturala (curatare prin sablare, hidrofobizare, rerosturie cu mortar pe baza de var, fara ciment)
 Mortar pe baza de var , fara ciment
 Zidarie/bolta existenta din beton armat(reabilitare fisuri/crapaturi, prin injectare, matare, impanare si plombare lipsuri de adancime mai mare de 5 cm)
 Conservare/ restaurare mozaic existent



NOTA: Acest desen si informatiile cuprinse in el pot fi utilizate exclusiv pentru faza de proiectare / scopul pentru care a fost elaborat. Copierea, reproducerea sau utilizarea prezentei documentatii in alte scopuri este interzisa fara acordul scris din partea elaboratorului. Documentul este valabil doar cu semnaturile si stampilele proiectantilor si a verificatorilor in original. Prezenta documentatie este destinata exclusiv fazei D.T.A.C. + P.Th.

Categoria de importanta conf. H.G. 766/1997	Cl. de imp. si expunere la cutremur conf. P100-1-2013	Cod L.M.I. 2015
B - DEOSEBITA	II.	CJ-II-A-07568
C - NORMALA	III.	Ansamblul memorial Octavian Goga
B - DEOSEBITA	II.	CJ-II-A-07568.01 - Conecul Octavian Goga
D - REDUSA	IV.	CJ-II-A-07568.02 - Biserica ortodoxa
D - REDUSA	IV.	
C - NORMALA	III.	
C - NORMALA	III.	
C - NORMALA	III.	
D - REDUSA	IV.	
D - REDUSA	IV.	
D - REDUSA	IV.	
C - NORMALA	III.	
D - REDUSA	IV.	
C - NORMALA	III.	
C - NORMALA	III.	CJ-II-B-07568.03 - Mausoleul Octavian Goga

denumire obiectiv:
RESTAURAREA, CONSOLIDAREA SI CONSERVAREA ANSAMBLULUI "OCTAVIAN GOGA" DIN COMUNA CIUCEA

adresa/amplasament:
 strada Principala nr. 4, comuna Ciucea, jud. Cluj

beneficiar:
CONSILIUL JUDETEAN CLUJ
 STRADA DOROBANTILOR NR. 106 MUN. CLUJ-NAPOCA, JUD. CLUJ C.I.F. 4288110
 COD POSTAL 400609

proiectant general si specialitatea arhitectura:
K&K STUDIO DE PROIECTARE S.R.L.
 contact / punct de lucru:
 str. Victor Deleu nr. 2-4, loc. Cluj-Napoca, jud. Cluj
 tel: 0371 165 006
 capital subscris si varsat: 300lei
 e-mail: studio@knkstudio.ro
 J12/5230/2018, CUI: RO18659048





numar proiect:	K194-22
MANAGER PR.:	arh. Kulcsar Iulia Maria T.N.A.5825
SEF PROIECT:	arh. Kulcsar Andras T.N.A.5856
SEF PROIECT COMPLEX:	arh. Guttman Szabolcs Istvan, T.N.A. 925, expert M.C. nr. 88E
PROIECTAT/ DESENAT:	arh. Nemes Andreea arh. Rațiu Bianca arh. stag. Samartinean Andreea

faza proiectului:	P.Th.
situatia/categoria:	Detalii
obiect:	Ob.3. Reabilitare, restaurare, consolidare și punere în valoare Mausoleul „Octavian Goga”
denumire plansa:	Detaliu cupola
data:	aprilie 2023
scara:	1:10
numar plansa:	Ob.3.G3-D01

Professional stamps and seals of the project team and authorities:

- Arh. Szabolcs Istvan GUTTMANN, EXPERT Nr. 88 E, ORDINUL ARHITECTILOR DIN ROMANIA 925
- Arh. Iulia Maria KULCSAR, DI. GI SPECIALIST NR. 10437, 9886, 10438, 09739
- Arh. Andras Levente KULCSAR, DI. GI SPECIALIST NR. 10437, 9886, 10438, 09739
- Ing. Istvan Benke, EXPERT TEHNIC NR. 6
- Arh. Szabolcs Istvan GUTTMANN, VERIFICARE - BI Nr. 154 E
- Arh. Andras Levente KULCSAR, VERIFICARE - BI Nr. 154 E
- Arh. Nemes Andreea, VERIFICARE - BI Nr. 154 E
- Arh. Rațiu Bianca, VERIFICARE - BI Nr. 154 E
- Arh. Samartinean Andreea, VERIFICARE - BI Nr. 154 E

C13 Tablou tamplarie- Ferestre existente restaurate - metal

Nr. crt.		
Cod tamplarie	C13-F-M-01	C13-F-M-01
Descriere	Fereastra existenta, restaurata, cu tamplarie metalica, cu o cercevea mobila, cu grilaj din fier forjat, culoare negru, cu geam nou din sticla simpla.	Fereastra existenta, restaurata, cu tamplarie metalica, cu o cercevea mobila, cu grilaj din fier forjat, culoare negru, cu sticla, cu geam nou din sticla simpla .
Orientare	R	L
Nr. bucati	2	1
Latime gol (L) [m]	0.45	0.45
Inaltime gol (I) [m]	1.43	1.43
Suprafata (LxI) [mp]	0.64	0.64
Material	Metal	Metal
Vedere frontala		
Plan		

NOTĂ:

- Înainte executării lucrărilor de tâmplărie se vor verifica în sit cu dimensiunile reale ale golurilor.
- Înainte de comandarea și executarea tâmplăriilor, executantul are obligația de a prezenta mostre din tipul tâmplăriilor și finisajele alese. Comandarea și executarea tâmplăriilor și a finisajelor se va realiza doar după acceptul în scris al proiectantului general.
- Dimensiunile golurilor sunt date pe baza releveului în faza ante-proiect.
- Lucrările se vor executa pe baza proiectului, a detaliilor tehnice și a caietelor de sarcini corelate cu agrementele tehnice pentru materiale și tehnologii.
- Tâmplăriile exterioare sunt privite din exterior, iar la cele interioare sunt indicate sensurile de deschidere a elementelor.
- Feroneriile schimbate ulterior (mânere, balamale, clanțe, shielduri și cârlige) din aluminiu sau PVC fără valoare istorică se înlocuiesc cu feronerie (mânere, balamale în „T” și în „L”, clanțe, shielduri și cârlige) de același tip cu cele originale.

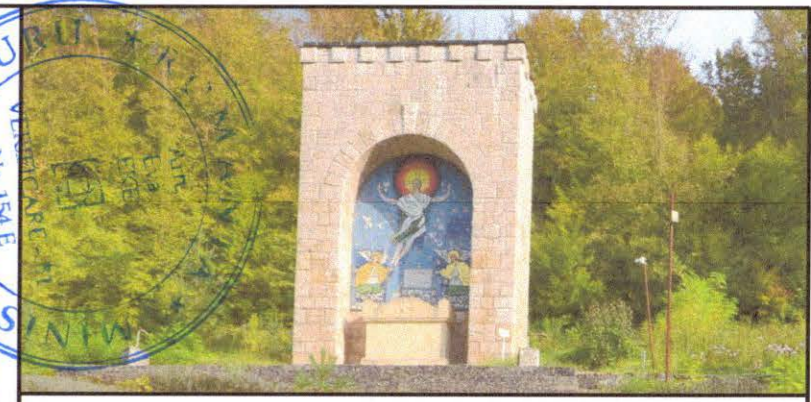
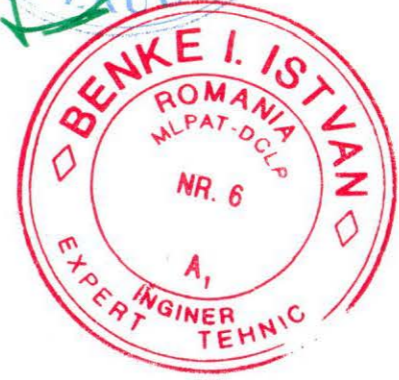
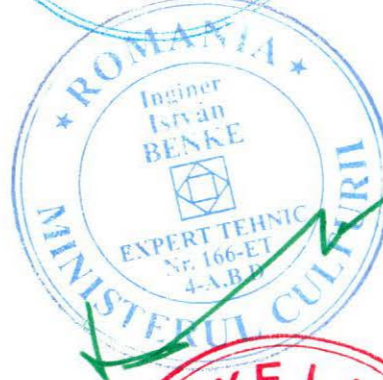

NOTA: Acest desen si informatiile cuprinse in el pot fi utilizate exclusiv pentru faza de proiectare / scopul pentru care a fost elaborat. Copierea, reproducerea sau utilizarea prezentei documentatii in alte scopuri este interzisa fara acordul scris din partea elaboratorului. Documentul este valabil doar cu semnaturile si stampilele proiectantilor si a verficatorilor in original. Prezenta documentatie este destinata exclusiv fazei D.T.A.C. + P.Th.

Categoria de importantă conf. H.G. 766/1997	Cl. de imp. și expunere la cutremur conf. P100-t-2013	Cod L.M.I. 2015
52143-C1 Clădire Castel	B - DEOSEBITA	II.
52143-C2 Mănăstire	C - NORMALĂ	III.
52143-C3 Biserica de lemn	B - DEOSEBITA	II.
52143-C4 Altar de vară	D - REDUSA	IV.
52143-C5 Anexă în regim P+M	D - REDUSA	IV.
52143-C6 Casa Ady Endre	C - NORMALĂ	III.
52143-C7 Casa Albă	C - NORMALĂ	III.
52143-C8 Casa de pe stâncă	C - NORMALĂ	III.
52143-C9 Cabina poartă	D - REDUSA	IV.
52143-C10 Anexă în regim P	D - REDUSA	IV.
52143-C11 Teatru de vară	C - NORMALĂ	III.
52143-C12 Grup sanitar	D - REDUSA	IV.
52143-C13 Mausoleu	C - NORMALĂ	III.
52143-C14 Anexă în regim S+P	C - NORMALĂ	III.





denumire obiectiv:
RESTAURAREA, CONSOLIDAREA ȘI CONSERVAREA ANSAMBLULUI "OCTAVIAN GOGA" DIN COMUNA CIUCEA

adresa/amplasament:
 strada Principala nr. 4, comuna Ciucea, jud. Cluj

beneficiar:
CONSILIUL JUDETEAN CLUJ
 STRADA DOROBANTILOR NR. 106 MUN. CLUJ-NAPOCA, JUD. CLUJ C.I.F. 4288110
 COD POSTAL 400609

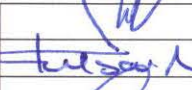
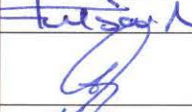
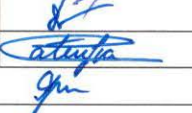
proiectant general si specialitatea arhitectura:
K&K STUDIO DE PROIECTARE S.R.L.
 contact / punct de lucru:
 str. Victor Deleu nr. 2-4, loc. Cluj-Napoca, jud. Cluj
 tel: 0371 165 006
 capitala subscrisa si varsata: 300lei
 e-mail: studio@knkstudio.ro
 J12/5230/2018, CUI: RO18659048

numar proiect: **K194-22**

MANAGER PR.:	arh. Kulcsár Iulia Maria T.N.A.5825	
SEF PROIECT:	arh. Kulcsár András T.N.A.5856	
SEF PROIECT COMPLEX:	arh. Guttman Szabolcs István, T.N.A. 925, expert M.C. nr. 88E	
PROIECTAT/ DESENAT:	arh. Nemes Andreea	
	arh. Rațiu Bianca	
	arh. stag. Samartinean Andreea	

faza proiectului: **P.Th.**



situatia/categoria: **Tabel tamplarie**

obiect: **Ob.3. Reabilitare, restaurare, consolidare și punere în valoare Mausoleu „Octavian Goga”**
denumire planșă: **Ferestre existente restaurate - metal**

data: **aprilie 2023** **scara:**

număr planșă: **Ob.3.03-TT01**

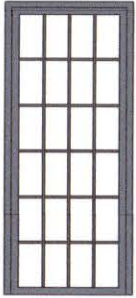
C13 Tabloul tamplarie- Usi existente restaurate - metal

Nr. crt.	
Cod tamplarie	C13-Ue-M-01
Descriere	Usa existenta, restaurata, cu tamplarie metelica, cu un canat mobil din grilaj de fier forjat, culoare negru, cu geam nou din sticla simpla.
Orientare	R
Nr. bucati	2
Latime gol (L) [m]	0.85
Inaltime gol (I) [m]	1.95
Suprafata (LxI) [mp]	1.66
Material	Metal
Vedere frontala	
Plan	

NOTĂ:

- Înainte de executarea lucrărilor de tâmplărie se vor verifica în sit cu dimensiunile reale ale golurilor.
- Înainte de comandarea și executarea tâmplăriilor, executantul are obligația de a prezenta mostre din tipul tâmplăriilor și finisajele alese. Comandarea și executarea tâmplăriilor și a finisajelor se va realiza doar după acceptul în scris al proiectantului general.
- Dimensiunile golurilor sunt date pe baza releveului în faza ante-proiect.
- Lucrările se vor executa pe baza proiectului, a detaliilor tehnice și a caietelor de sarcini corelate cu agrementele tehnice pentru materiale și tehnologii.
- Tâmplăriile exterioare sunt privite din exterior, iar la cele interioare sunt indicate sensurile de deschidere a elementelor.
- Feroneriile schimbate ulterior (mânere, balamale, clanțe, shielduri și cârlige) din aluminiu sau PVC fără valoare istorică se înlocuiesc cu feronerie (mânere, balamale în „T” și în „L”, clanțe, shielduri și cârlige) de același tip cu cele originale.



NOTA: Acest desen si informatiile cuprinse in el pot fi utilizate exclusiv pentru faza de proiectare / scopul pentru care a fost elaborat. Copierea, reproducerea sau utilizarea prezentei documentatii in alte scopuri este interzisa fara acordul scris din partea elaboratorului. Documentul este valabil doar cu semnăturile și stampile proiectanților și a verificatorilor în original. Prezentă documentație este destinată exclusiv fazei D.T.A.C. + P.Th.

Categoria de importanță conf. H.G. 766/1997	Cl. de imp. și expunere la cutremur conf. P100-1-2013	Cod L.M.I. 2015
B - DEOSEBITA	II.	CJ-II-m-A-07568.01 - Conacul Octavian Goga
C - NORMALĂ	III.	
B - DEOSEBITA	II.	CJ-II-m-A-07568.02 - Biserica ortodoxa
D - REDUSA	IV.	
D - REDUSA	IV.	
C - NORMALĂ	III.	
C - NORMALĂ	III.	
C - NORMALĂ	III.	
D - REDUSA	IV.	
D - REDUSA	IV.	
C - NORMALĂ	III.	
D - REDUSA	IV.	
C - NORMALĂ	III.	CJ-II-m-B-07568.03 - Mausoleul Octavian Goga
C - NORMALĂ	III.	

denumire obiectiv:
RESTAURAREA, CONSOLIDAREA ȘI CONSERVAREA ANSAMBLULUI "OCTAVIAN GOGA" DIN COMUNA CIUCEA

adresa/amplasament:
 strada Principala nr. 4, comuna Ciucea, jud. Cluj

beneficiar:
CONSILIUL JUDETEAN CLUJ
 STRADA DOROBANTILOR NR. 106 MUN. CLUJ-NAPOCA, JUD. CLUJ C.I.F. 4288110
 COD POSTAL 400609

proiectant general si specialitatea arhitectura:
K&K STUDIO DE PROIECTARE S.R.L.
 contact / punct de lucru:
 str. Victor Deleu nr. 2-4, loc. Cluj-Napoca. jud. Cluj
 tel: 0371 165 006
 capital subsris si varsat: 300lei
 e-mail: studio@knkstudio.ro
 J12/5230/2018, CUI: RO18659048

numar proiect:	K194-22
MANAGER PR.:	arh. Kulcsár Iulia Maria T.N.A.5825
SEF PROIECT:	arh. Kulcsár András T.N.A.5856
SEF PROIECT COMPLEX:	arh. Guttman Szabolcs István, T.N.A. 925, expert M.C. nr. 88E
PROIECTAT/ DESENAT:	arh. Nemes Andreea arh. Rațiu Bianca arh. stag. Samartinean Andreea

faza proiectului: P.Th.
situatia/categoria: Tabel tamplarie

obiect: Ob.3. Reabilitare, restaurare, consolidare și punere în valoare Mausoleu „Octavian Goga”
denumire plansa: Usi existente restaurate - metal

data: aprilie 2023 **scara:**
număr planșă: Ob.3.03-TT02

Arh. Szabolcs-Istvan GUTTMANN
 EXPERT Nr. 88 E
 ORDINUL ARHITECTILOR DIN ROMANIA 925
 Szabolcs Istvan GUTTMANN
 Arhitect cu drept de semnătură

K&K studio de proiectare
 s.c. K&K studio de proiectare
 Cluj-Napoca, Calea Napoca, nr. 2-4, loc. Cluj-Napoca, jud. Cluj
 CUI: RO18659048

ORDINUL ARHITECTILOR DIN ROMANIA 5856
 András Lévélte KULCSÁR
 Arhitect cu drept de semnătură

ORDINUL ARHITECTILOR DIN ROMANIA 5825
 Arh. Iulia Maria KULCSÁR
 Arhitect cu drept de semnătură

D1.G1 SPECIALIST NR. 782 S

ROMANIA MOLPA
 NR. 09719, 10437, 988
 10436, 09739
 ARHITECT-VERIFICATOR DE PROIECT

ROMANIA
 Inginer Istvan BENKE
 EXPERT TEHNIC Nr. 106-ET 4-A.B.D.

ROMANIA MLPAT-DCLP NR. 6
 A1
 EXPERT INGINER TEHNIC

ROMANIA
 VERIFICARE - BI
 Nr. 134 E
 Arh. Ev. EBE

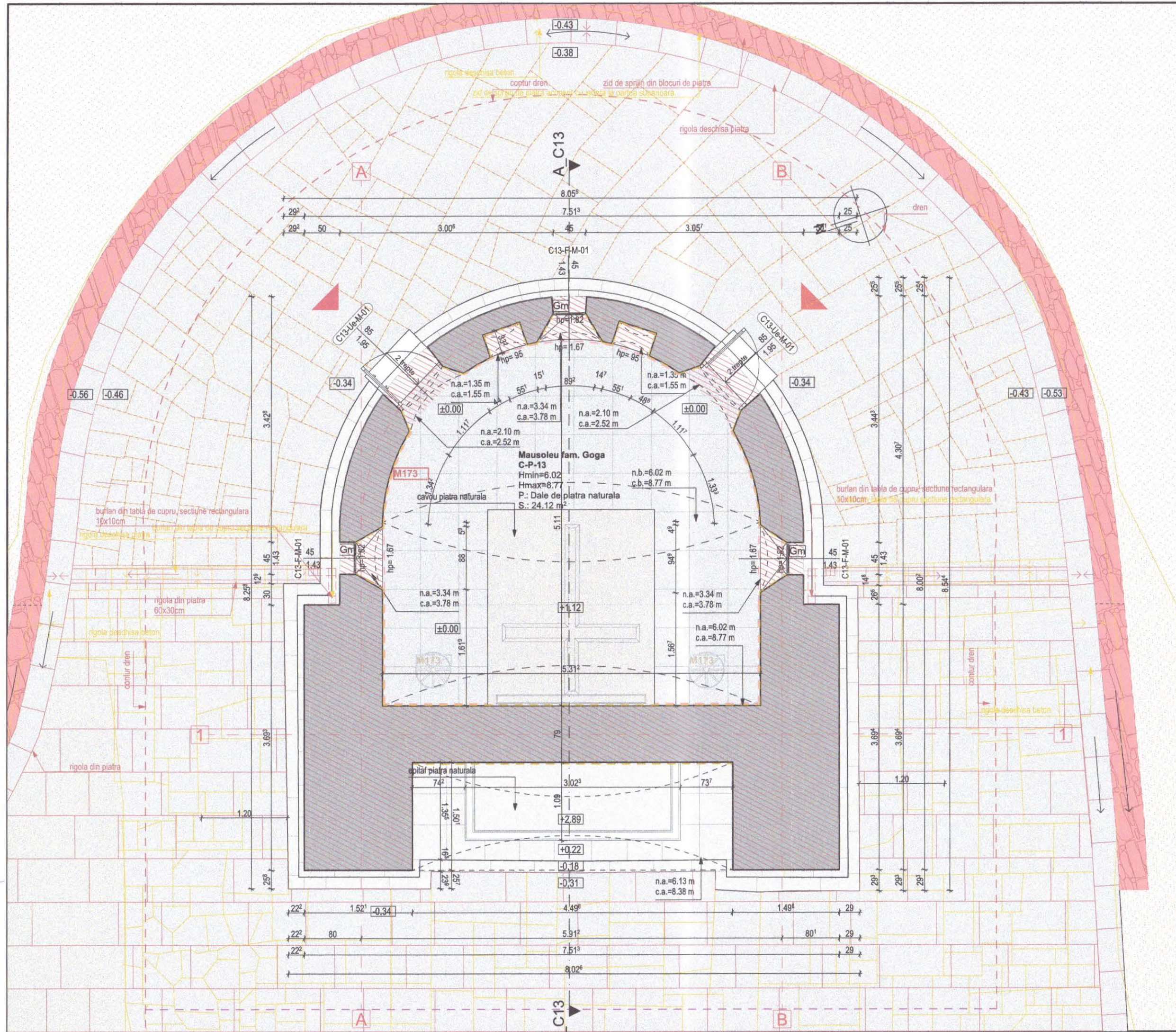

LEGENDA INTERVENTII

- elemente desfacute
- elemente propuse

LEGENDA SITUATIA PROPUSA

- accesuri in cladire
- linie de sectiune
- linie interax
- cota de nivel
- c.b./n.b.
- c.a./n.a.
- hp
- contur bolta/arc pe plan

LEGENDA TIPURI DE ZIDARIE

- Zidarie existenta
- zidarie din blocuri piatra / zidarie din caramida ceramica
- Realizare hidroizolatie orizontala ulterioara prin injectare, din interior

LEGENDA PARDOSELI INTERIOARE

- pardoseala placi de piatra naturala
- reabilitare-restaurare pardoseala de piatra existenta, curatare, refixare placi de piatra desprinse de pe suport de catre restaurator componente din piatra atestat MC

LEGENDA FINISAJE INTERIOARE

- finisaj mozaic
- restaurare-conservare strat mozaic si suport mozaic realizat de catre restaurator specializat pe mozaic atestat MC
- finisaj placi de marmura
- reabilitare-restaurare placaj marmura existenta, curatare, refixare placi de piatra/glafuri de piatra desprinse de pe suport de catre restaurator componente din piatra atestat MC

LEGENDA PARDOSELI EXTERIOARE

- se curata vegetatia parazitara de pe elementele arhitecturale
- pavaj dale piatra naturala
- se inlocuieste pavajul existent cu pavaj nou de dale de piatra naturala antiderapante

LEGENDA TAMPLARII

- Ue-01 Usi exterioare - grilaj din fier forjat
- F-01 Ferestre exterioare cu tamplarie metalica
- Gm grilaj fier forjat
- restaurare tamplarii metalice de catre restaurator componente din metal atestat MC

Denumire	Cod Incapere	Cod mobilier	Nr. inventar
Lampadar	C-P-13	M173	-



NOTA: Acest desen si informatiile cuprinse in el pot fi utilizate exclusiv pentru faza de proiectare / scopul pentru care a fost elaborat. Copierea, reproducerea sau utilizarea prezentei documentati in alte scopuri este interzisa fara acordul scris din partea elaboratorului. Documentul este valabil doar cu semnatiile si stampilele proiectantilor si a verificatorilor in original. Prezenta documentatie este destinata exclusiv fazei D.T.A.C. + P.Th.

	Categoria de importanta conf. H.G. 766/1997	Cl. de imp. si expunere la cutremur conf. Proot-1-2013	Cod L.M.I. 2015
52143-C1 Cladire Castel	B - DEOSEBITA	II.	CJ-II-A-07568-Ansamblul memorial Octavian Goga
52143-C2 Manastire	C - NORMALA	III.	CJ-II-A-07568-01 - Conucul Octavian Goga
52143-C3 Biserica de lemn	B - DEOSEBITA	II.	CJ-II-A-07568-02 - Biserica ortodoxa
52143-C4 Altar de vara	D - REDUSA	IV.	
52143-C5 Anexa in regim P+M	D - REDUSA	IV.	
52143-C6 Casa Ady Endre	C - NORMALA	III.	
52143-C7 Casa Albu	C - NORMALA	III.	
52143-C8 Casa de pe stanca	C - NORMALA	III.	
52143-C9 Cabina poarta	D - REDUSA	IV.	
52143-C10 Anexa in regim P	D - REDUSA	IV.	
52143-C11 Teatru de vara	C - NORMALA	III.	
52143-C12 Grup sanitar	D - REDUSA	IV.	
52143-C13 Mausoleu	C - NORMALA	III.	CJ-II-m-B-07568-03-Mausoleul Octavian Goga
52143-C14 Anexa in regim P+P	C - NORMALA	III.	

denumire obiectiv:
RESTAURAREA, CONSOLIDAREA SI CONSERVAREA ANSAMBLULUI "OCTAVIAN GOGA" DIN COMUNA CIUCEA
adresa/amplasament:
 strada Principala nr. 4, comuna Ciucea, jud. Cluj

beneficiar:
CONSILIUL JUDETEAN CLUJ
 STRADA DOROBANTILOR NR. 106 MUN. CLUJ-NAPOCA, JUD. CLUJ C.I.F. 4288110
 COD POSTAL 400609

proiectant general si specialitatea arhitectura:
K&K STUDIO DE PROIECTARE S.R.L.
 contact / punct de lucru:
 str. Victor Deleu nr. 2-4, loc. Cluj-Napoca, jud. Cluj
 tel: 0371 165 006
 capital subscris si varsat: 300lei
 e-mail: studio@knkstudio.ro
 J12/5230/2018, CUI: RO18659048

numar proiect:	K194-22
MANAGER PROIECT:	arh. Kulcsar Iulia Maria T.N.A.5825
SEF PROIECT:	arh. Kulcsar Andras T.N.A.5856
SEF PROIECT COMPLEX:	arh. Guttman Szabolcs Istvan, T.N.A. 925, expert M.C. nr. 88E
PROIECTAT/ DESENAT:	arh. Nemes Andreea arh. Rațiu Bianca arh. stag. Samartinean Andreea

faza proiectului: P.Th.
situatia/categoria: Interventii C13 Mausoleu
obiect: Ob.3. Reabilitare, restaurare, consolidare și punere în valoare Mausoleu „Octavian Goga”
denumire plansa: Plan parter
data: aprilie 2023 **scara:** 1:50
numar plansa: Ob.3-C13.AI.01

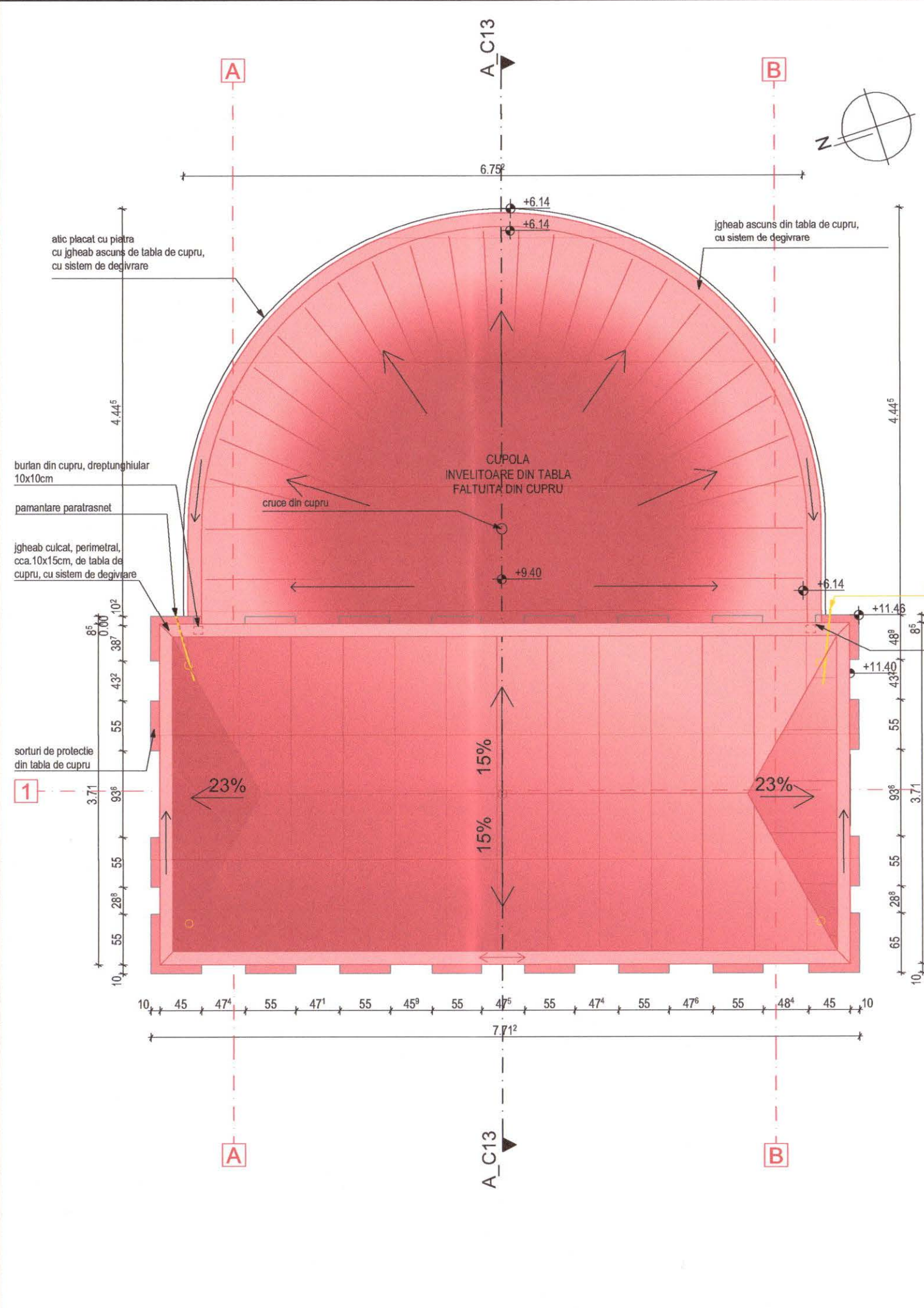

LEGENDA INTERVENTIIL

- elemente desfacute
- elemente propuse

LEGENDA SITUATIE PROPUISA

- linie de secțiune
- linie interax
- cota de nivel existentă
- sistem de paratrasnet

Inlocuire paratrasnet existent cu paratrasnet nou propus

Invelitoare tabla de cupru, cu falturi ridicate, tip fasii

Inlocuire invelitoare existenta cu invelitoare noua cu configuratie similara cu cea existenta, cu tabla plana de cupru, cu falturi ridicate, tip fasii radiale;

Jgheaburi si buriane din tabla de cupru

Inlocuire jgheaburi si buriane existente, cu jgheaburi ascunse/culcate si buriane dreptunghiulare noi din tabla plana de cupru (10x10cm);

Invelitoare din tabla de cupru cu falturi ridicate, plana

Inlocuire invelitoare existenta in patru ape, cu invelitoare noua cu configuratie similara cu cea existenta, din tabla plana de cupru, fasii, cu falturi ridicate;

sistem de paratrasnet

burlan din tabla de cupru dreptunghiular 10x10cm

Arh. Szabolcs-Istvan GUTTMANN
 EXPERT Nr. 88 E
 ORDINUL ARHITECTILOR DIN ROMANIA
 Nr. 925
 Arhitect cu drept de semnatura

k&k studio de proiectare
 ORDINUL ARHITECTILOR DIN ROMANIA
 Nr. 5856
 Arhitect cu drept de semnatura

Arh. Iulia-Maria KULCSAR
 DI, GI SPECIALIST NR. 782 S
 ORDINUL ARHITECTILOR DIN ROMANIA
 Nr. 5825



NOTA: Acest desen si informatiile cuprinse in el pot fi utilizate exclusiv pentru faza de proiectare / scopul pentru care a fost elaborat. Copierea, reproducerea sau utilizarea prezentei documentatii in alte scopuri este interzisa fara acordul scris din partea laboratorului. Documentul este valabil doar cu semnatiunile si stampilele proiectantilor si a verificatorilor in original. Prezenta documentatie este destinata exclusiv fazei D.T.A.C. + P.Th.

	Categoria de importanta conf. H.G. 766/1997	Cl. de imp. si expunere la cutremur conf. P100-1-2013	Cod L.M.I. 2015
52143-C1 Clădire Castel	B - DEOSEBITA	II.	CJ-II-A-A-07568.01 - Conacul Octavian Goga
52143-C2 Mănăstire	C - NORMALA	III.	CJ-II-m-A-07568.01 - Conacul Octavian Goga
52143-C3 Biserica de lemn	B - DEOSEBITA	II.	CJ-II-m-A-07568.02 - Biserica ortodoxa
52143-C4 Altar de vara	D - REDUSA	IV.	
52143-C5 Anexă în regim P+M	D - REDUSA	IV.	
52143-C6 Casa Ady Endre	C - NORMALA	III.	
52143-C7 Casa Albă	C - NORMALA	III.	
52143-C8 Casa de pe stâncă	C - NORMALA	III.	
52143-C9 Cabina poartă	D - REDUSA	IV.	
52143-C10 Anexă în regim P	D - REDUSA	IV.	
52143-C11 Teatru de vara	C - NORMALA	III.	
52143-C12 Grup sanitar	D - REDUSA	IV.	
52143-C13 Mausoleu	C - NORMALA	III.	CJ-II-m-B-07568.03 - Mausoleul Octavian Goga
52143-C14 Anexă în regim S+P	C - NORMALA	III.	

denumire obiectiv:
RESTAURAREA, CONSOLIDAREA ȘI CONSERVAREA ANSAMBLULUI "OCTAVIAN GOGA" DIN COMUNA CIUCEA

adresa/amplasament:
 strada Principala nr. 4, comuna Ciucea, jud. Cluj

beneficiar:
CONSILIUL JUDETEAN CLUJ
 STRADA DOROBANTILOR NR. 106 MUN. CLUJ-NAPOCA, JUD. CLUJ C.I.F. 4288110
 COD POSTAL 400609

proiectant general si specialitatea arhitectura:
K&K STUDIO DE PROIECTARE S.R.L.
 contact / punct de lucru:
 str. Victor Deleu nr. 2-4, loc. Cluj-Napoca, jud. Cluj
 tel: 0371 165 006
 capital subscris si varsat: 300lei
 e-mail: studio@knkstudio.ro
 J12/5230/2018, CUI: RO18659048

numar proiect: K194-22

MANAGER PR.:	arch. Kulcsár Iulia Maria T.N.A.5825
SEF PROIECT. COMPLEX:	arch. Kulcsár András T.N.A.5856
PROIECTAT/DESENAT:	arch. Guttman Szabolcs István, T.N.A. 925, expert M.C. nr. 88E arch. Nemes Andreea arch. Rațiu Bianca arch. stag. Samartinean Andreea

faza proiectului: P.Th.
situatia/categoria: Interventii C13 Mausoleu

obiect: Ob.3. Reabilitare, restaurare, consolidare și punere în valoare Mausoleu „Octavian Goga”
denumire plansa: Plan invelitoare

data: aprilie 2023 **scara:** 1:50
numar plansa: Ob.3-C13.AI.02

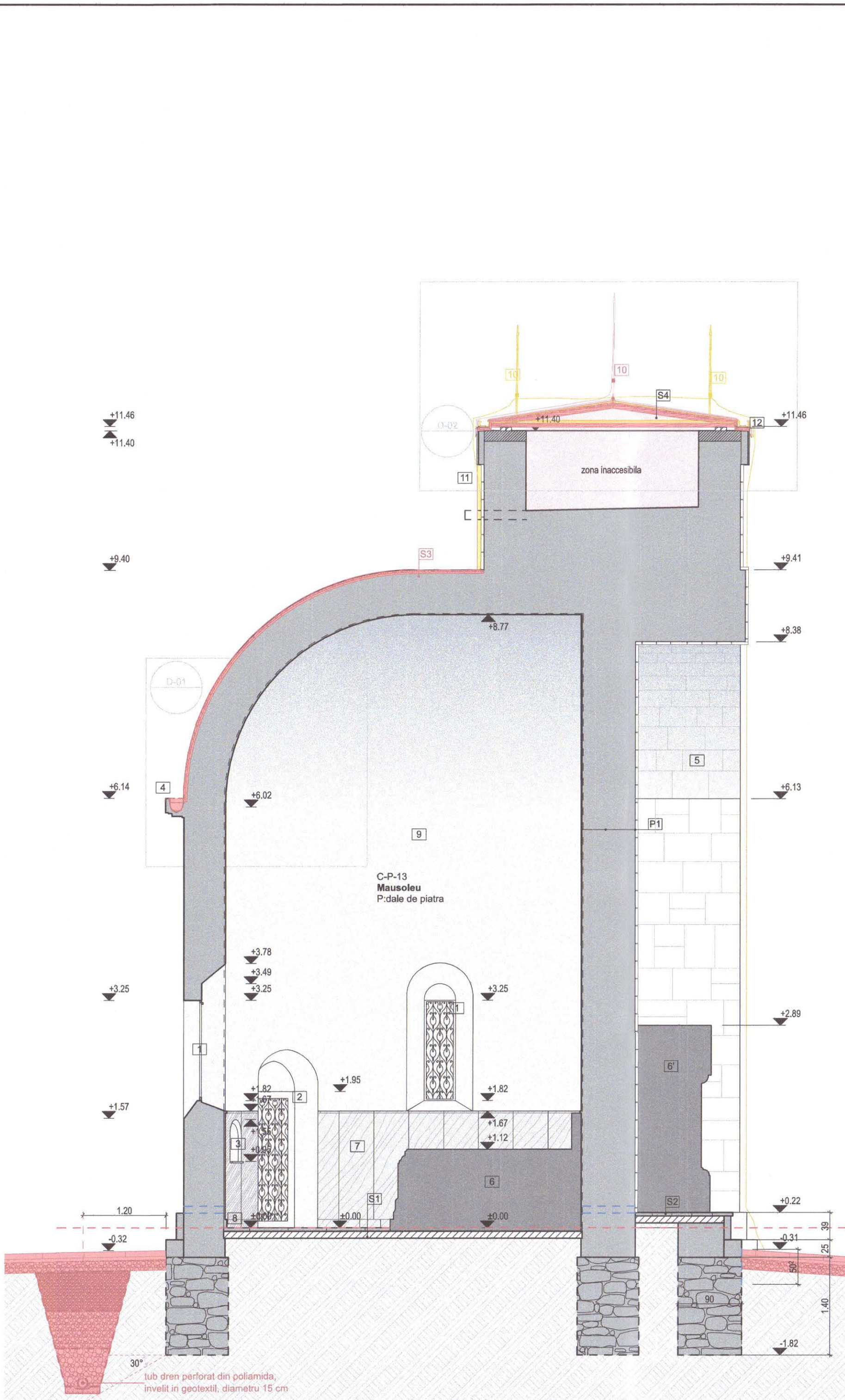

LEGENDA INTERVENTIIL

- elemente desfacute
- elemente propuse

LEGENDA GENERALA

- Cote de nivel existente

LEGENDA TIPURI DE ZIDARIE

- Zidarie existenta
- zidarie din blocuri piatra / zidarie din caramida ceramica
- fundatie de zidarie din piatra

LEGENDA STRATIGRAFII

- S1** pardoseala existenta din dale de piatra naturala, culoare negru
-reabilitare-restaurare pardoseala din placi de piatra existenta, curatare suprafata, reabilitare fisuri/crapaturi, lipsuri, roestuire; dupa caz inlocuire placi de piatra desprinse de pe suport/deteriorate, etc.; interventii realizate realizat de catre/cu supraveghere restaurator componente din piatra atestat M.C.
- S2** placaj exterior din dale de piatra naturala, culoare ocru
-reabilitare-restaurare pardoseala de piatra existenta, curatare, refixare placi de piatra desprinse de pe suport de catre restaurator componente din piatra atestat MC
- S3** -Invelitoare tabla de cupru, cu falturni ridicate, tip fasii - Inlocuire invelitoare cu tabla plana de cupru, prepatinat, gr=0,7 mm, cu falturni ridicate, conform geometrice cupola
-folie anticondens cu covor de ventilare
-astereala din scanduri de lemn 10x2.4 cm, tratata cu solutie de biocidare si ignifugare
-rigle de lemn gr=4,2 cm, tratate cu solutie de biocidare si ignifugare
-hidroizolatie flexibila, rezistenta la temperaturi foarte inalte armata cu piasa de fibra de sticla
-zidarie/bolta existenta din caramida plina (reabilitare fisuri/crapaturi, prin injectare, matare, impanare si plombare lipsuri de adancime mai mare de 5 cm) verificarea starii in paralel cu restaurarea stratului de mozaic
- restaurare-conservare strat mozaic si suport mozaic realizat de catre restaurator specializat pe mozaic atestat MC)
- S4** -Invelitoare tabla de cupru, cu falturni ridicate, tip fasii - Inlocuire invelitoare cu tabla plana de cupru, prepatinat, gr=0,7 mm, cu falturni ridicate, conform geometrice cupola
-folie anticondens cu covor de ventilare
-astereala din scanduri de lemn 10x2.4 cm, tratata cu solutie de biocidare si ignifugare
- sarpanta in 4 ape din lemn de brad sau molid, noua, categoria I, uscat 17-18%, tratat cu solutie de biocidare si ignifugare; clasa de reactie la foc B-s1,d0 / clasa de combustibilitate C1 (CA2b), aplicata prin pulverizare sau pensulare, cu numar straturi si concentratie conform instructiuni fisa tehnica si agrement tehnic dat producator
- atic din zidarie existenta din caramida plina (reabilitare fisuri/crapaturi, prin injectare, matare, impanare si plombare lipsuri de adancime mai mare de 5 cm)

LEGENDA STRATIGRAFII - zidarii si paramente

- P1** -finisaj interior, strat mozaic (restaurare-conservare strat mozaic si suport mozaic realizat de catre restaurator specializat pe mozaic atestat M.C.)
-zidarie existenta
- P2** -finisaj exterior, strat mozaic (restaurare-conservare strat mozaic si suport mozaic realizat de catre restaurator specializat pe mozaic atestat MC)
-finisaj interior, strat mozaic (restaurare-conservare strat mozaic si suport mozaic realizat de catre restaurator specializat pe mozaic atestat MC)
-zidarie existenta
- P3** -finisaj interior, placaj marmura: reabilitare-restaurare placaj marmura existenta, curatare, refixare placi/glafuri de piatra desprinse de pe suport de catre restaurator componente din piatra atestat M.C.)
- reabilitare zidarie existenta, dupa caz;
- finisaj exterior, parament/placaj piatra naturala (restaurare parament din piatra aparenta: curatare prin metode specifice, biocidare, completare lipsuri mai mari cu piatra naturala similara cu cea existenta, completare lipsuri mici/ciobituri cu mortar special de restaurare, injectare fisuri si roestuire, aplicare tratamente de hidrofbizare/biocidare/protectie, realizat de catre restaurator de componente din piatra atestat MC)

LEGENDA - materiale si componente

- 1** fereastra cu tamplarie metalica si grilaj din fier forjat la partea exteriora (restaurare, reabilitare, completare elemente/feronerie, ochiuri se silica simpla trasa lipsa etc., cu dimensiuni/forma identice cu cele existente la tamplarii metalice de catre restaurator componente din metal atestat M.C.)
- 2** usa cu tamplarie din fier forjat (restaurare, reabilitare, completare tamplarii metalice de catre restaurator componente din metal atestat MC)
- 3** nisa placata cu mozaic (restaurare-conservare strat mozaic si suport mozaic realizat de catre restaurator specializat pe mozaic atestat MC)
- 4** atic/brau placat cu piatra naturala, cu jgheab din tabla de cupru ascuns (Inlocuire jgheaburi existente cu jgheaburi noi din tabla de cupru similare cu cele existente)
- 5** parament din piatra naturala (restaurare parament din piatra aparenta: curatare prin metode specifice, biocidare, completare lipsuri mai mari cu piatra naturala similara cu cea existenta, completare lipsuri mici/ciobituri cu mortar special de restaurare, injectare fisuri si roestuire, aplicare tratamente de hidrofbizare/biocidare/protectie, realizat de catre restaurator de componente din piatra atestat MC)
- 6** cavou din piatra naturala (restaurare de catre restaurator componente din piatra atestat MC)
- 6'** epitaif din piatra naturala (restaurare de catre restaurator componente din piatra atestat MC)
- 7** placaj cu glaf la partea superioara din piatra naturala, marmura (reabilitare-restaurare placaj marmura existenta, curatare, refixare placi de piatra/glafuri de piatra desprinse de pe suport de catre restaurator componente din piatra atestat MC)
- 8** plinta din piatra naturala (reabilitare-restaurare plinta piatra naturala existenta, curatare, refixare placi de piatra desprinse de pe suport de catre restaurator componente din piatra atestat MC)
- 9** strat din mozaic, scene biblice si la partea superioara cer instelat si cruce in zona cea mai inalta a cupolei (restaurare-conservare strat mozaic si suport mozaic realizat de catre restaurator specializat pe mozaic atestat MC)
- 10** sistem de paratrasnet (inlocuire paratrasnet existent cu paratrasnet nou propus)
- 11** burlan tabla cupru, sectiune rectangulara: Inlocuire burlane existente cu burlane noi din tabla de cupru 10x10cm similare cu cele existente, fixat cu cleme de cupru, racordat la sistemul de colectare-evacuare a apelor meteorice
- 12** sort de tabla sub jgheab dreptunghiular (Inlocuire sorturi de tabla existente cu sorturi noi din tabla de cupru similare cu cele existente)
- 13** Realizare hidroizolatie orizontala ulterioara prin injectare

Arh. Szabolcs Istvan GUTTMANN
EXPERT IN INTERFERENTIA SI IDENTIFICAREA
Nr. 925
Arhitect cu drept de semnatura

ROMANIA
S. C. K&K STUDIO DE PROIECTARE
Nr. 6
INGINER IN TEHNICA
Nr. 3825
Julia Maria KULCSAR

ROMANIA
S. C. K&K STUDIO DE PROIECTARE
Nr. 6
INGINER IN TEHNICA
Nr. 3825
Julia Maria KULCSAR

ROMANIA
S. C. K&K STUDIO DE PROIECTARE
Nr. 6
INGINER IN TEHNICA
Nr. 3825
Julia Maria KULCSAR



NOTA: Acest desen si informatiile cuprinse in el pot fi utilizate exclusiv pentru faza de proiectare / scopul pentru care a fost elaborat. Copierea, reproducerea sau utilizarea prezentei documentatii in alte scopuri este interzisa fara acordul scris din partea elaboratorului. Documentul este valabil doar cu semnatura si stampilele proiectantilor si a verificatorilor in original. Prezenta documentatie este destinata exclusiv fazei D.T.A.C. + P.Th.

Categoria de importanta conf. H.G. 766/1997	Cl. de imp. si expunere la cutremur conf. ProD-1-2013	Cod L.M.L. 2015
52143-C1 Clădire Castel	B - DEOSEBITA	III
52143-C2 Mânăstire	C - NORMALĂ	III
52143-C3 Biserică de lemn	B - DEOSEBITA	III
52143-C4 Altar de vară	D - REDUSA	IV
52143-C5 Anexă în regim P+M	D - REDUSA	IV
52143-C6 Casa Ady Endre	C - NORMALĂ	III
52143-C7 Casa Alibă	C - NORMALĂ	III
52143-C8 Casa de pe stâncă	C - NORMALĂ	III
52143-C9 Cabina poartă	D - REDUSA	IV
52143-C10 Anexă în regim P	D - REDUSA	IV
52143-C11 Teatru de vară	C - NORMALĂ	III
52143-C12 Grup sanitar	D - REDUSA	IV
52143-C13 Mausoleu	C - NORMALĂ	III
52143-C14 Anexă în regim S+P	C - NORMALĂ	III

denumire obiectiv:
RESTAURAREA, CONSOLIDAREA ȘI CONSERVAREA ANSAMBLULUI "OCTAVIAN GOGA" DIN COMUNA CIUCEA

adresa/amplasament:
strada Principala nr. 4, comuna Ciucea, jud. Cluj

beneficiar:
CONSILIUL JUDETEAN CLUJ
STRADA DOROBANTILOR NR. 106 MUN. CLUJ-NAPOCA, JUD. CLUJ C.I.F. 4288110
COD POSTAL 400609

proiectant general si specialitatea arhitectura:
Julia-Maria KULCSAR
K&K STUDIO DE PROIECTARE S.R.L.
contact / punct de lucru:
str. Victor Deleu nr. 2-4, loc. Cluj-Napoca, jud. Cluj
tel: 0371 165 006
capital subscris si varsat: 300lei
e-mail: studio@knkstudio.ro
J12/5230/2018, CUI: RO18659048

numar proiect:	K194-22
MANAGER PR.:	arh. Kulcsár Iulia Maria T.N.A.5825
SEF PROIECT:	arh. Kulcsár András T.N.A.5856
SEF PROIECT:	arh. Guttman Szabolcs István, T.N.A. 925, expert M.C. nr. 88E
PROIECTAT/ DESENAT:	arh. Nemes Andreea arh. Rațiu Bianca arh. stag. Samartinean Andreea
faza proiectului:	P.Th.
situatia/categoria:	Interventii C13 Mausoleu
obiect:	Ob.3. Reabilitare, restaurare, consolidare și punere în valoare Mausoleu „Octavian Goga”
denumire plansa:	Sectiune longitudinala A-A
data:	aprilie 2023
scara:	1:50
numar planșa:	Ob.3-C13.A1.03

LEGENDA SITUATIE PROPUSA

- ▼ +6.21 Cote de nivel existente
- 1 fereastra cu tamplarie metalica si grilaj din fier forjat la partea exterioara
-restaurare tamplarii metalice de catre restaurator componente din metal atestat MC
- 2 usa cu tamplarie din fier forjat
-restaurare tamplarii metalice de catre restaurator componente din metal atestat MC
- 3 cruce metalica
- 4 brau placat cu piatra naturala, cu jgheab tabla de cupru ascuns
- 5 -Inlocuire jgheaburi existente cu jgheaburi noi din tabla de cupru similare cu cele existente
parament din piatra naturala
- restaurare parament din piatra aparenta: curatare prin metode specifice, biocidare, completare lipsuri mai mari cu piatra naturala similara cu cea existenta, completare lipsuri mici/ciobituri cu mortar special de restaurare, injectare fisuri (din spate), desfacere rosturi si restituire cu var hidraulic, aplicare tratamente de hidrofobizare/biocidare/protectie/sablare umeda cu nisip cuarzos realizat de catre restaurator de componente din piatra atestat MC
- 6 sistem de paratrasnet
- inlocuire paratrasnet existent cu paratrasnet nou propus
- 7 burian tabla de cupru sectiune rectangulara
- inlocuire burlane existente cu burlane noi din tabla de cupru similare cu cele existente
- 8 sort de tabla
- inlocuire sorturi de tabla existente cu sorturi noi din tabla de cupru similare cu cele existente
- 9 soclu in trepte placat cu piatra naturala
- restaurare soclu din piatra naturala: curatare prin metode specifice, biocidare, completare lipsuri mai mari cu piatra naturala similara cu cea existenta, completare lipsuri mici/ciobituri cu mortar special de restaurare, injectare fisuri si restituire, aplicare tratamente de hidrofobizare/biocidare/protectie, realizat de catre restaurator de componente din piatra atestat MC
- 10 trepte placate cu piatra
- restaurare trepte din piatra aparenta: curatare prin metode specifice, biocidare, completare lipsuri mai mari cu piatra naturala similara cu cea existenta, completare lipsuri mici/ciobituri cu mortar special de restaurare, injectare fisuri si restituire, aplicare tratamente de hidrofobizare/biocidare/protectie, realizat de catre restaurator de componente din piatra atestat MC
- 11 invelitoare tabla de cupru, cu falturi ridicate, tip fasii
- inlocuire si inaltare invelitoare existenta cu invelitoare noua similara cu cea existenta, cu panta 15%- invelitoare tabla de cupru, dublu faltuita cu falturi ridicate, tip fasii

LEGENDA INTERVENTIILOR

- elemente propuse
- elemente desfacute

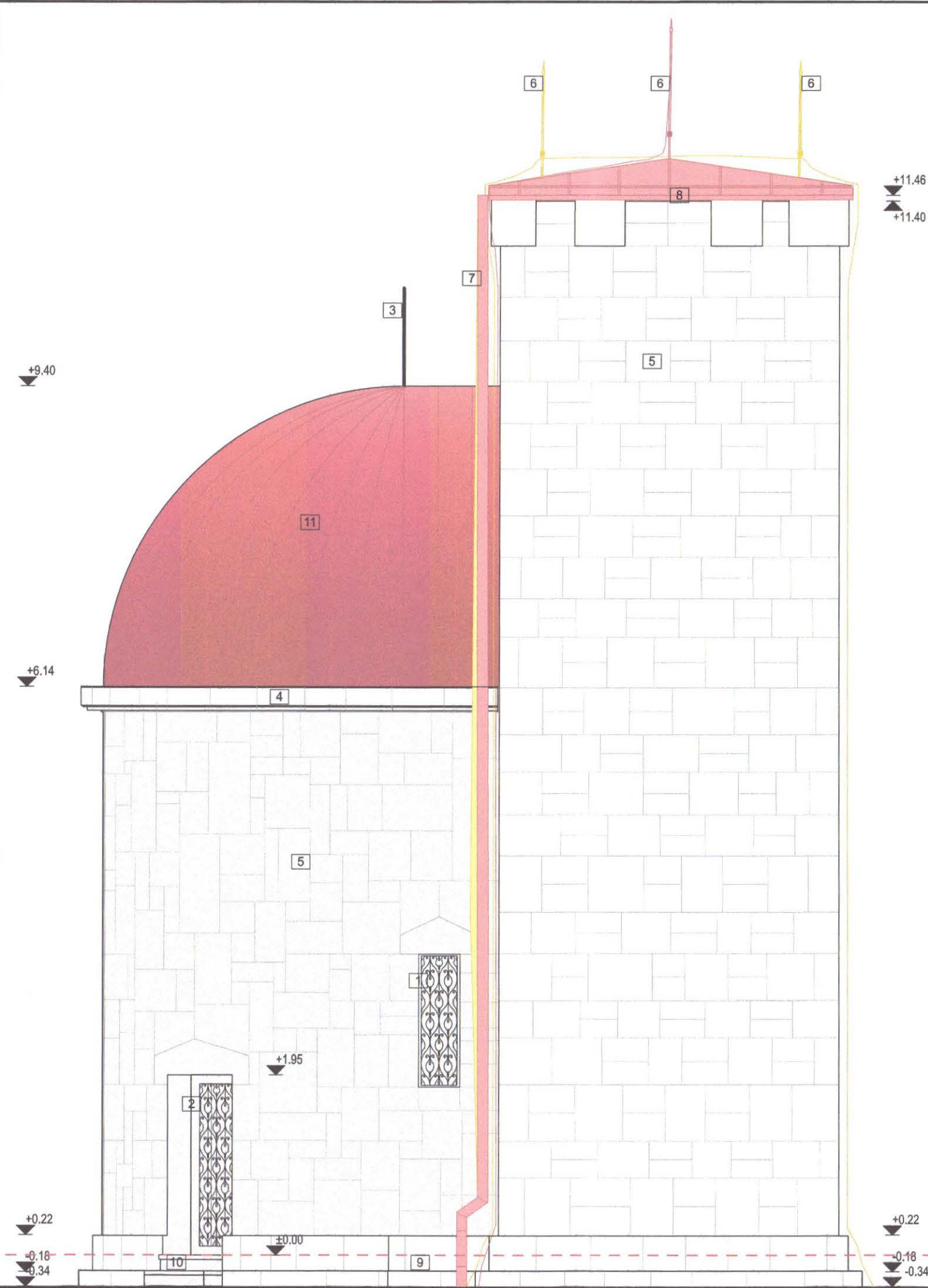

NOTA: Acest desen si informatiile cuprinse in el pot fi utilizate exclusiv pentru faza de proiectare / scopul pentru care a fost elaborat. Copierea, reproducerea sau utilizarea prezentei documentatii in alte scopuri este interzisa fara acordul scris din partea elaboratorului. Documentul este valabil doar cu semnaturile si stampilele proiectantilor si a verficatorilor in original. Prezenta documentatie este destinata exclusiv fazei D.T.A.C. + P.Th.

	Categoria de importanta conf. H.G. 766/1997	Cl. de imp. si expunere la cutremur conf. P100-1-2013	Cod L.M.I. 2015
			Ansamblul memorial Octavian Goga
52143-C1	Clădire Castel	B - DEOSEBITA	II.
52143-C2	Mănăstire	C - NORMALĂ	III.
52143-C3	Biserică de lemn	B - DEOSEBITA	II.
52143-C4	Altar de vară	D - REDUSA	IV.
52143-C5	Anexă în regim P+M	D - REDUSA	IV.
52143-C6	Casa Ady Endre	C - NORMALĂ	III.
52143-C7	Casa Albă	C - NORMALĂ	III.
52143-C8	Casa de pe stâncă	C - NORMALĂ	III.
52143-C9	Cabina poartă	D - REDUSA	IV.
52143-C10	Anexă în regim P	D - REDUSA	IV.
52143-C11	Teatru de vară	C - NORMALĂ	III.
52143-C12	Grup sanitar	D - REDUSA	IV.
52143-C13	Mausoleu	C - NORMALĂ	III.
52143-C14	Anexă în regim S+P	C - NORMALĂ	III.

denumire obiectiv:
RESTAURAREA, CONSOLIDAREA ȘI CONSERVAREA ANSAMBLULUI "OCTAVIAN GOGA" DIN COMUNA CIUCEA

adresa/amplasament:
strada Principala nr. 4, comuna Ciucea, jud. Cluj

beneficiar:
CONSILIUL JUDETEAN CLUJ
STRADA DOROBANTILOR NR. 106 MUN. CLUJ-NAPOCA, JUD. CLUJ C.I.F. 4288110
COD POSTAL 400609

proiectant general si specialitatea arhitectura:
K&K STUDIO DE PROIECTARE S.R.L.
contact / punct de lucru:
str. Victor Deleu nr. 2-4, loc. Cluj-Napoca, jud. Cluj
tel: 0371 165 006
capital subscris si varsat: 300lei
e-mail: studio@knkstudio.ro
J12/5230/2018, CUI: RO18659048

numar proiect:	K194-22
MANAGER PR:	arch. Kulcsár Iulia Maria T.N.A.5825
SEF PROIECT:	arch. Kulcsár András T.N.A.5856
SEF PROIECT COMPLEX:	arch. Guttmann Szabolcs István, T.N.A. 925, expert M.C. nr. 88E
PROIECTAT/ DESENAT:	arch. Nemes Andreea arch. Rațiu Bianca arch. stag. Samartinean Andreea

faza proiectului: P.Th.
situatia/categoria: Interventii C13 Mausoleu

obiect: Ob.3. Reabilitare, restaurare, consolidare și punere în valoare Mausoleu „Octavian Goga”

denumire plansa: Fatada sud-vest
data: aprilie 2023 **scara:** 1:50
număr planșă: Ob.3-C13.AI.04

Stampa Arhitecturală: ROMANIA, ML.PAT.-DCLP, NR. 6, Arh. BENKE I. ISTVAN, VERIFICATOR DE PROIECTE, NR. 09719, 10437, 9880, 10436, 09739.

Stampa de Expert: ORDINUL ARHITECTILOR DIN ROMANIA, EXPERT NR. 88 E, Szabolcs Istvan GUTTMANN, Arhitect cu drept de semnatura.

Stampa de Proiectant: K&K studio de proiectare, Cluj-Napoca, Romania.

Stampa de Proiectant General: ROMANIA, Arh. András-Levente KULCSÁR, CI. D. EXPERT NR. 214.

Stampa de Proiectant Complex: ORDINUL ARHITECTILOR DIN ROMANIA, 5825, Iulia Maria KULCSÁR, Arhitect cu drept de semnatura.

Stampa de Proiectant Specializat: ROMANIA, Arh. Iulia-Maria KULCSÁR, DI, GI SPECIALIST NR. 782 S.

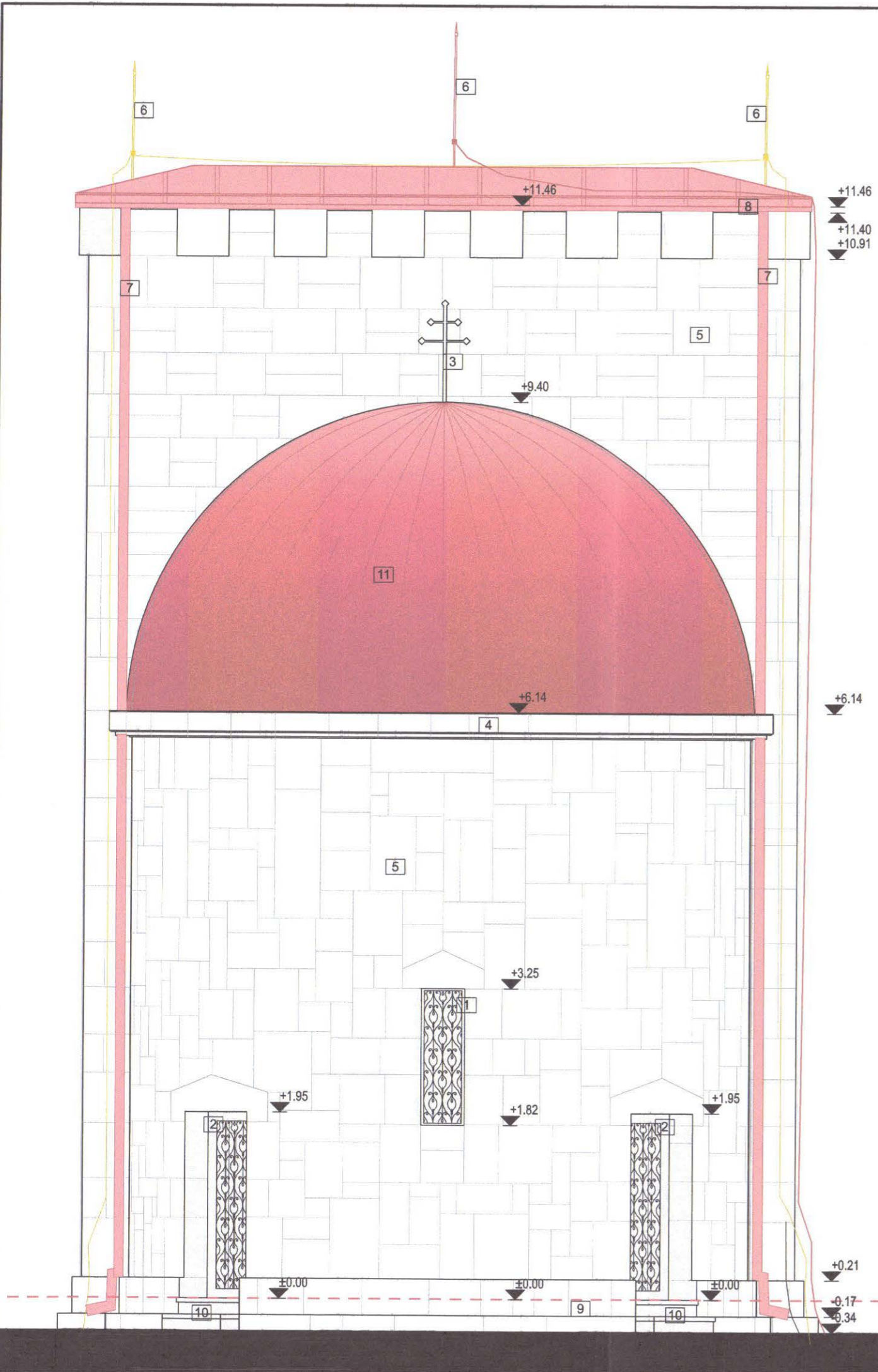

LEGENDA SITUATIE PROPUSA

- ▼ +6.21 Cote de nivel existente
- 1 fereastră cu tamplarie metalică și grilaj din fier forjat la partea exterioară
-restaurare tamplării metalice de către restaurator componente din metal atestat MC
- 2 ușa cu tamplarie din fier forjat
-restaurare tamplării metalice de către restaurator componente din metal atestat MC
- 3 cruce metalică
- 4 brau placat cu piatră naturală, cu jgheab tablă de cupru ascuns
-Inlocuire jgheaburi existente cu jgheaburi noi din tablă de cupru similare cu cele existente
- 5 parament din piatră naturală
-restaurare parament din piatră aparentă: curățare prin metode specifice, biocidare, completare lipsuri mai mari cu piatră naturală similară cu cea existentă, completare lipsuri mici/ciobituri cu mortar special de restaurare, injectare fisuri (din spate), desfacere rosturi și rerostuire cu var hidroalic, aplicare tratamente de hidrofobizare/biocidare/protecție/sablare umedă cu nisip cuarțos realizat de către restaurator de componente din piatră atestat MC
- 6 sistem de paratrasnet
-inlocuire paratrasnet existent cu paratrasnet nou propus
- 7 burlan tablă de cupru secțiune rectangulară
-inlocuire burlane existente cu burlane noi din tablă de cupru similare cu cele existente
- 8 sort de tablă
-inlocuire sorturi de tablă existente cu sorturi noi din tablă de cupru similare cu cele existente
- 9 soclu în trepte placat cu piatră naturală
-restaurare soclu din piatră naturală: curățare prin metode specifice, biocidare, completare lipsuri mai mari cu piatră naturală similară cu cea existentă, completare lipsuri mici/ciobituri cu mortar special de restaurare, injectare fisuri și rerostuire, aplicare tratamente de hidrofobizare/biocidare/protecție, realizat de către restaurator de componente din piatră atestat MC
- 10 trepte placate cu piatră
-restaurare trepte din piatră aparentă: curățare prin metode specifice, biocidare, completare lipsuri mai mari cu piatră naturală similară cu cea existentă, completare lipsuri mici/ciobituri cu mortar special de restaurare, injectare fisuri și rerostuire, aplicare tratamente de hidrofobizare/biocidare/protecție, realizat de către restaurator de componente din piatră atestat MC
- 11 învelitoare tablă de cupru, cu falturi ridicate, tip fasii
-Inlocuire și înaltare învelitoare existentă cu învelitoare nouă similară cu cea existentă, cu panta 15%, învelitoare tablă de cupru, dublu faltuită cu falturi ridicate, tip fasii)

LEGENDA INTERVENTIILOR

- elemente propuse
- elemente desfacute

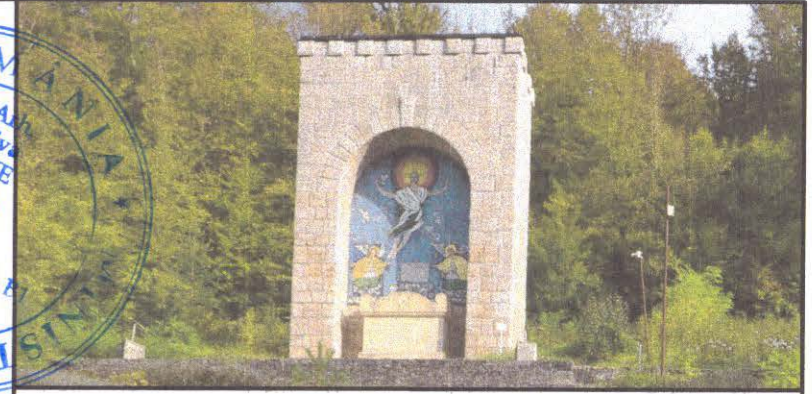
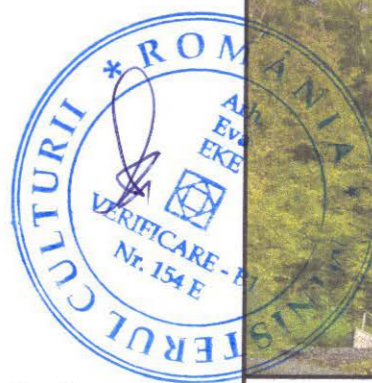

NOTA: Acest desen și informațiile cuprinse în el pot fi utilizate exclusiv pentru faza de proiectare / scopul pentru care a fost elaborat. Copierea, reproducerea sau utilizarea prezentei documentații în alte scopuri este interzisă fără acordul scris din partea elaboratorului. Documentul este valabil doar cu semnăturile și stampilele proiectanților și a verificatorilor în original. Prezenta documentație este destinată exclusiv fazei D.T.A.C. + P.Th.

	Categoria de importanță conf. H.G. 766/1997	Cl. de imp. și expunere la cutremur conf. P100-1-2013	Cod L.M.I. 2015
52143-C1 Clădire Castel	B - DEOSEBITA	II.	CJ-II-a-A-07568
52143-C2 Mănăstire	C - NORMALĂ	III.	Ansamblul memorial Octavia Goga
52143-C3 Biserică de lemn	B - DEOSEBITA	II.	CJ-II-m-A-07568.01 - Conacul Octavian Goga
52143-C4 Altar de vară	D - REDUSA	IV.	CJ-II-m-A-07568.02 - Biserica ortodoxa
52143-C5 Anexă în regim P+M	D - REDUSA	IV.	
52143-C6 Casa Ady Endre	C - NORMALĂ	III.	
52143-C7 Casa Albă	C - NORMALĂ	III.	
52143-C8 Casa de pe stâncă	C - NORMALĂ	III.	
52143-C9 Cabina poartă	D - REDUSA	IV.	
52143-C10 Anexă în regim P	D - REDUSA	IV.	
52143-C11 Teatru de vară	C - NORMALĂ	III.	
52143-C12 Grup sanitar	D - REDUSA	IV.	
52143-C13 Mausoleu	C - NORMALĂ	III.	CJ-II-m-B-07568.03 - Mausoleul Octavian Goga
52143-C14 Anexă în regim S+P	C - NORMALĂ	III.	

denumire obiectiv:
RESTAURAREA, CONSOLIDAREA ȘI CONSERVAREA ANSAMBLULUI "OCTAVIAN GOGA" DIN COMUNA CIUCEA

adresa/amplasament:
 strada Principala nr. 4, comuna Ciucea, jud. Cluj

beneficiar:
CONSILIUL JUDETEAN CLUJ
 STRADA DOROBANTILOR NR. 106 MUN. CLUJ-NAPOCA, JUD. CLUJ C.I.F. 4288110
 COD POSTAL 400609

proiectant general și specialitatea arhitecturii:
K&K STUDIO DE PROIECTARE S.R.L.
 contact / punct de lucru:
 str. Victor Deleu nr. 2-4, loc. Cluj-Napoca, jud. Cluj
 tel: 0371 165 006
 capital subscris și versat: 300lei
 e-mail: studio@knkstudio.ro
 J12/5230/2018, CUI: RO18659048

numar proiect:	K194-22
MANAGER PR.:	arh. Kulcsár Iulia Maria T.N.A.5825
SEF PROIECT:	arh. Kulcsár András T.N.A.5856
SEF PROIECT COMPLEX:	arh. Guttman Szabolcs István, T.N.A. 925, expert M.C. nr. 88E
PROIECTAT/ DESENAT:	arh. Nemes Andreea arh. Rațiu Bianca arh. stag. Samartinean Andreea

faza proiectului: P.Th.
situația/categoria: Interventii C13 Mausoleu
obiect: Ob.3. Reabilitare, restaurare, consolidare și punere în valoare Mausoleu „Octavian Goga”
denumire planșă: Fatada sud-est
data: aprilie 2023 **scara:** 1:50
număr planșă: Ob.3-C13.AI.05

Official stamps and signatures of the project team:

- Stamp: SIMON A. ANDREA-ILDKO ROMANIA MDLPA NR. 09719, 10437, 9880 10436, 09739
- Stamp: ROMANIA VERIFICARE - Nr. 6
- Stamp: SZABOLCS-ISTVAN GUTTMANN EXPERT NR. 88E
- Stamp: ORDINUL ARHITECTILOR DIN ROMANIA 925 Szabolcs Istvan GUTTMANN Arhitect cu drept de semnătură
- Stamp: ROMANIA VERIFICARE - Nr. 88E
- Stamp: ORDINUL ARHITECTILOR DIN ROMANIA 5856 András Levente KULCSÁR Arhitect cu drept de semnătură
- Stamp: ROMANIA VERIFICARE - Nr. 88E
- Stamp: ORDINUL ARHITECTILOR DIN ROMANIA 5825 Iulia Maria KULCSÁR Arhitect cu drept de semnătură
- Stamp: ROMANIA VERIFICARE - Nr. 782 S

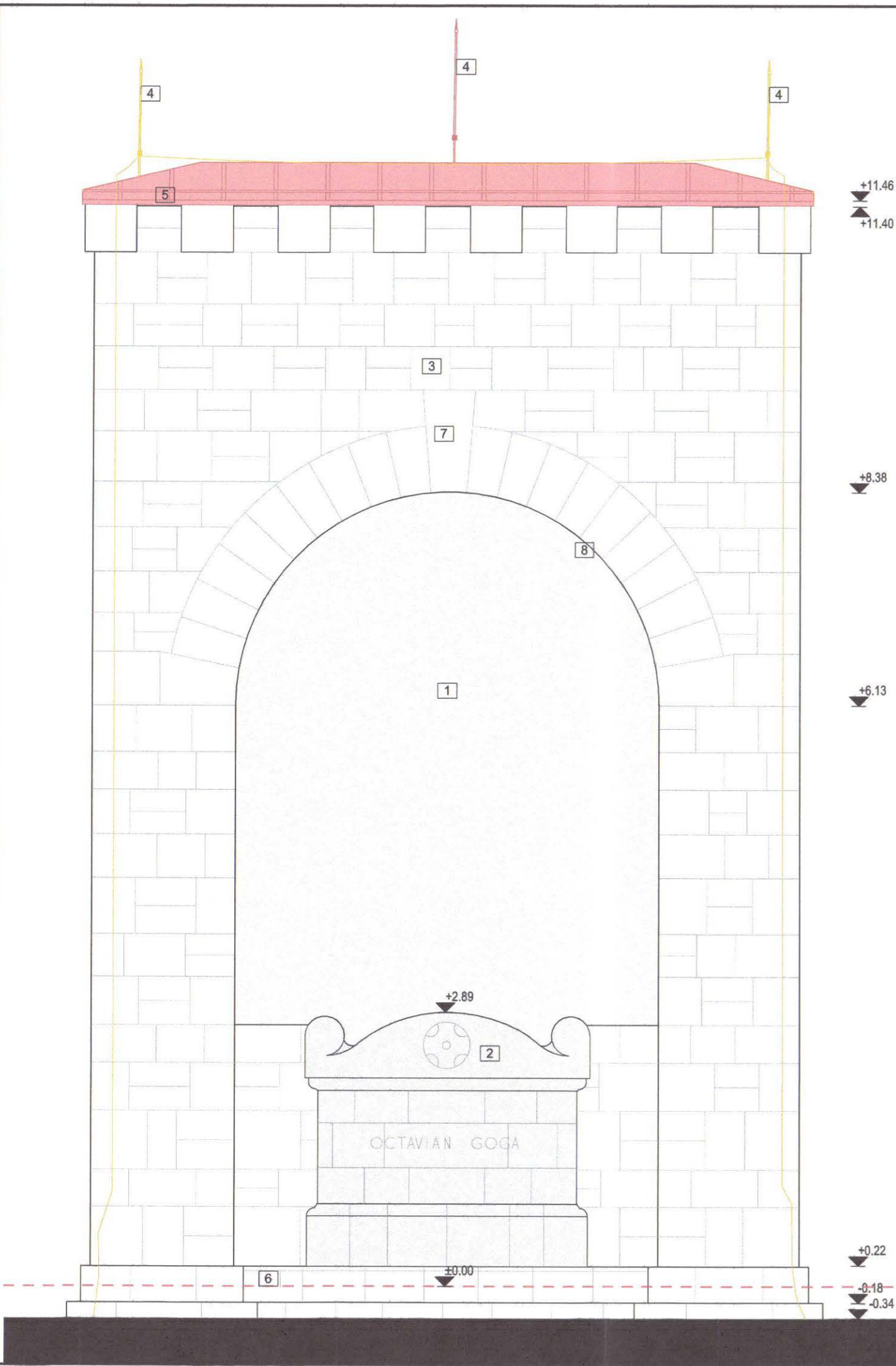

LEGENDA SITUATIE PROPUSA

- ▼ +6.21 Cote de nivel existente
- 1 placaj mozaic
-restaurare-conservare strat mozaic si suport mozaic realizat de catre restaurator specializat pe mozaic atestat MC
- 2 epitaf piatra naturala
-restaurare de catre restaurator componente din piatra atestat MC
- 3 parament din piatra naturala
-restaurare parament din piatra aparenta: curatare prin metode specifice, biocidare, completare lipsuri mai mari cu piatra naturala similara cu cea existenta, completare lipsuri mici/ciobituri cu mortar special de restaurare, injectare fisuri si rostituire, aplicare tratamente de hidrofobizare/biocidare/protecție, realizat de catre restaurator de componente din piatra atestat MC
- 4 sistem de paratrasnet
-inlocuire paratrasnet existent cu paratrasnet nou propus
- 5 sort de tabla
-inlocuire sorturi de tabla existente cu sorturi noi din tabla de cupru similare cu cele existente
- 6 soclu in trepte placat cu piatra naturala
-restaurare soclu din piatra naturala: curatare prin metode specifice, biocidare, completare lipsuri mai mari cu piatra naturala similara cu cea existenta, completare lipsuri mici/ciobituri cu mortar special de restaurare, injectare fisuri si rostituire, aplicare tratamente de hidrofobizare/biocidare/protecție, realizat de catre restaurator de componente din piatra atestat MC
- 7 cheie de arc din piatra naturala
-restaurare de catre restaurator componente din piatra atestat MC
- 8 bolta

LEGENDA INTERVENTIILOR

- elemente propuse
- elemente desfacute

Stampa Ministerului Culturii și Identității: ROMANIA, MINISTERUL CULTURII ȘI IDENTITĂȚII, VERIFICARE - P. Nr. 154 E

Stampa Arhitectului: Arh. Szabolcs-Istvan GUTTMANN, EXPERT Nr. 88 E, ORDINUL ARHITECTILOR DIN ROMANIA, Nr. 925

Stampa Arhitectului: Arh. Szabolcs Istvan GUTTMANN, Arhitect cu drept de semnătură

Stampa Studiului de proiectare: k&k studio de proiectare s.r.l., ROMANIA, Nr. 5856, ANDRAS LEVENTE KULCSAR, Arhitect cu drept de semnătură

Stampa Arhitectului: Arh. Iulia Maria KULCSAR, ORDINUL ARHITECTILOR DIN ROMANIA, Nr. 5825

Stampa Arhitectului: Arh. Iulia Maria KULCSAR, DI, G. SPECIALIST NR. 782

Stampa Inginerului Tehnic: BENKE ISTVAN, ROMANIA, MLPAT-DCLP, NR. 6, A1, EXPERT INGINER TEHNIC

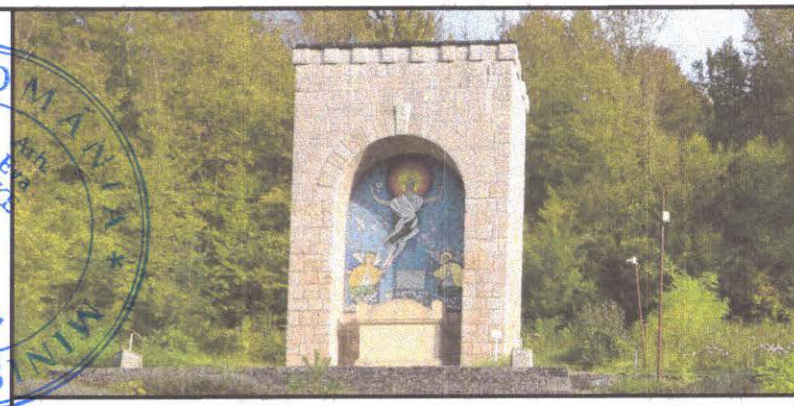

NOTA: Acest desen și informațiile cuprinse în el pot fi utilizate exclusiv pentru faza de proiectare / scopul pentru care a fost elaborat. Copierea, reproducerea sau utilizarea prezentei documentații în alte scopuri este interzisă fără acordul scris din partea elaboratorului. Documentul este valabil doar cu semnăturile și stampilele proiectanților și verificatorilor în original. Prezentă documentație este destinată exclusiv fazei D.T.A.C. + P.Th.

	Categoria de importanță conf. H.G. 766/1997	Cl. de imp. și expunere la cutremur conf. P100-1-2013	Cod L.M.I. 2015 și expunere la cutremur
52143-C1 Clădire Castel	B - DEOSEBITA	II.	CJ-Ilm-A-07568.01 - Conacul Octavian Goga
52143-C2 Mănăstire	C - NORMALĂ	III.	
52143-C3 Biserică de lemn	B - DEOSEBITA	II.	CJ-Ilm-A-07568.02 - Biserica ortodoxa
52143-C4 Altar de vară	D - REDUSA	IV.	
52143-C5 Anexă în regim P+M	D - REDUSA	IV.	
52143-C6 Casa Ady Endre	C - NORMALĂ	III.	
52143-C7 Casa Albă	C - NORMALĂ	III.	
52143-C8 Casa de pe stâncă	C - NORMALĂ	III.	
52143-C9 Cabina poartă	D - REDUSA	IV.	
52143-C10 Anexă în regim P	D - REDUSA	IV.	
52143-C11 Teatru de vară	C - NORMALĂ	III.	
52143-C12 Grup sanitar	D - REDUSA	IV.	
52143-C13 Mausoleu	C - NORMALĂ	III.	CJ-Ilm-B-07568.03 - Mausoleul Octavian Goga
52143-C14 Anexă în regim S+P	C - NORMALĂ	III.	

denumire obiectiv:
RESTAURAREA, CONSOLIDAREA ȘI CONSERVAREA ANSAMBLULUI "OCTAVIAN GOGA" DIN COMUNA CIUCEA

adresa/amplasament:
strada Principala nr. 4, comuna Ciucea, jud. Cluj

beneficiar:
CONSILIUL JUDETEAN CLUJ
STRADA DOROBANTILOR NR. 106 MUN. CLUJ-NAPOCA, JUD. CLUJ C.I.F. 4288110
COD POSTAL 400609

proiectant general si specialitatea arhitectura:
K&K STUDIO DE PROIECTARE S.R.L.
contact / punct de lucru:
str. Victor Deleu nr. 2-4, loc. Cluj-Napoca, jud. Cluj
tel: 0371 165 006
capital subscris si varsat: 300lei
e-mail: studio@knkstudio.ro
J12/5230/2018, CUI: RO18659048

numar proiect:	K194-22	
MANAGER PR.:	arh. Kulcsár Iulia Maria T.N.A.5825	
SEF PROIECT:	arh. Kulcsár András T.N.A.5856	
SEF PROIECT COMPLEX:	arh. Guttman Szabolcs István, T.N.A. 925, expert M.C. nr. 88E	
PROIECTAT/ DESENAT:	arh. Nemes Andreea	
	arh. Rațiu Bianca	
	arh. stag. Samartinean Andreea	
faza proiectului:	P.Th.	
situatia/categoria:	Interventii C13 Mausoleu	
obiect:	Ob.3. Reabilitare, restaurare, consolidare și punere în valoare Mausoleu „Octavian Goga”	
denumire planșă:	Fatada nord-vest	
data:	aprilie 2023	scara:
		1:50
număr planșă:	Ob.3-C13.AI.07	