

Bis_lemn_din_Galpaia_Muzeul_Goga_Ciucea.hobo

#	Time,GMT+01:00	Temp, °C	RH, %	Intensity, lum/ft²	Temp, °C	DewPt, °C	Host Connected	End Of File
225	12/18/22 05.28.44 AM	1,017	84,266	1,8	-1,185	-1,495		
226	12/18/22 05.58.45 AM	0,989	84,515	1,1	-1,556	-1,486		
227	12/18/22 06.28.46 AM	0,907	84,393	1,1	-1,756	-1,584		
228	12/18/22 06.58.47 AM	0,825	84,373	1,8	-1,727	-1,668		
229	12/18/22 07.28.48 AM	0,742	84,302	1,8	-1,727	-1,759		
230	12/18/22 07.58.49 AM	0,632	84,327	1,8	-1,842	-1,864		
231	12/18/22 08.28.50 AM	0,577	84,135	1,1	-2,305	-1,946		
232	12/18/22 08.58.51 AM	0,439	83,897	1,8	-2,450	-2,116		
233	12/18/22 09.28.52 AM	0,329	83,691	1,1	-1,986	-2,254		
234	12/18/22 09.58.53 AM	0,218	83,075	1,1	-1,613	-2,452		
235	12/18/22 10.28.54 AM	0,107	82,663	1,8	-0,902	-2,621		
236	12/18/22 10.58.55 AM	0,024	81,922	1,8	-1,556	-2,811		
237	12/18/22 11.28.56 AM	-0,143	81,883	1,8	-1,270	-2,981		
238	12/18/22 11.58.57 AM	-0,143	82,553	1,8	-0,789	-2,884		
239	12/18/22 12.28.58 PM	-0,171	81,566	1,8	0,135	-3,055		
240	12/18/22 12.58.59 PM	-0,199	79,691	1,8	0,246	-3,363		
241	12/18/22 01.29.00 PM	-0,143	80,796	1,1	0,742	-3,142		
242	12/18/22 01.59.01 PM	-0,060	80,243	1,1	0,962	-3,143		
243	12/18/22 02.29.02 PM	0,079	80,951	1,8	0,632	-2,901		
244	12/18/22 02.59.03 PM	0,356	81,663	1,8	0,687	-2,523		
245	12/18/22 03.29.04 PM	0,550	81,474	1,8	0,107	-2,361		
246	12/18/22 03.59.05 PM	0,632	81,571	1,8	-0,789	-2,266		
247	12/18/22 04.29.06 PM	0,797	81,324	1,8	-1,441	-2,140		
248	12/18/22 04.59.07 PM	0,797	81,194	1,8	-1,756	-2,160		
249	12/18/22 05.18.54 PM						Logged	
250	12/18/22 05.21.38 PM						Logged	Logged

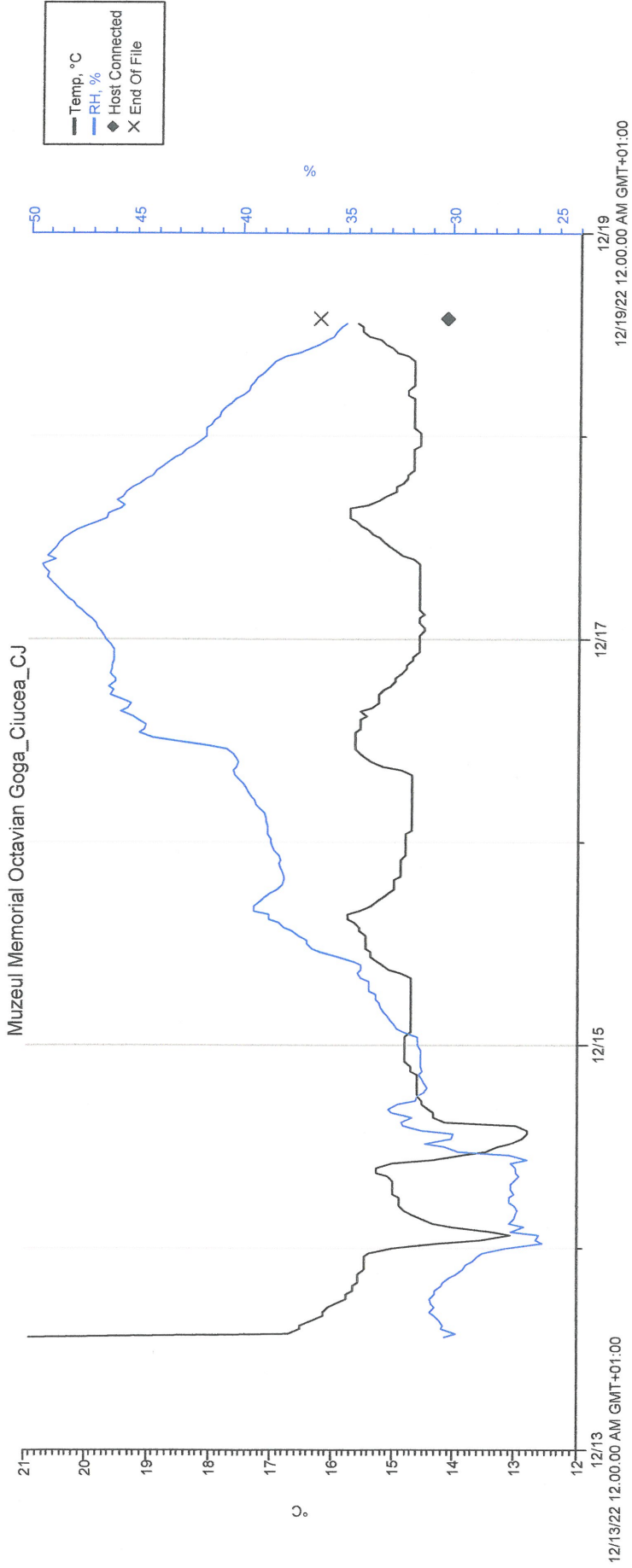

Muzeul_Memorial_Octavian_Goga_Ciucea_CJ.hobo

Details

Series: Temp, °C

Devices

Device Info

- Product: HOBO U10-003 Temp/RH
- Serial Number: 9757257
- Version Number: 1.0.0
- Manufacturer: Onset Computer Corporation
- Device Memory: 65536
- Header Created: 05/29/10 06.46.32 AM GMT+01:00

Deployment Info

- Full Series Name: Temperature 10K Thermistor, °C
- Launch Description: Muzeul Memorial Octavian Goga_Ciucea_CJ
- Deployment Number: 20
- Launch Time: 12/13/22 01.20.56 PM GMT+01:00
- Logging Interval: 00 Hr 30 Min 01 Sec
- Launch GMT Offset: 1 Hr 0 Min
- Battery at Launch: 3,14 Volts

Series Statistics

- Samples: 241
- Max: 20,901
- Min: 12,787
- Avg: 14,951
- Std Dev (σ): 0,705
- First Sample Time: 12/13/22 01.25.00 PM GMT+01:00
- Last Sample Time: 12/18/22 01.29.00 PM GMT+01:00

Series: RH, %

Devices

Device Info

- Product: HOBO U10-003 Temp/RH
- Serial Number: 9757257
- Version Number: 1.0.0
- Manufacturer: Onset Computer Corporation
- Device Memory: 65536
- Header Created: 05/29/10 06.46.32 AM GMT+01:00

Deployment Info

- Full Series Name: Relative Humidity (Depends on Temp Channel 1), %
- Launch Description: Muzeul Memorial Octavian Goga_Ciucea_CJ
- Deployment Number: 20
- Launch Time: 12/13/22 01.20.56 PM GMT+01:00
- Logging Interval: 00 Hr 30 Min 01 Sec
- Launch GMT Offset: 1 Hr 0 Min
- Battery at Launch: 3,14 Volts

Series Statistics

- Samples: 241
- Max: 49,32
- Min: 25,61

Muzeul_Memorial_Octavian_Goga_Ciucea_CJ.hobo

- Avg: 37,83
- Std Dev (σ): 6,82
- First Sample Time: 12/13/22 01.25.00 PM GMT+01:00
- Last Sample Time: 12/18/22 01.29.00 PM GMT+01:00

Event Type: Host Connected

Devices

Device Info

- Product: HOBO U10-003 Temp/RH
- Serial Number: 9757257
- Version Number: 1.0.0
- Manufacturer: Onset Computer Corporation
- Device Memory: 65536
- Header Created: 05/29/10 06.46.32 AM GMT+01:00

Deployment Info

- Full Series Name: Host Connected
- Launch Description: Muzeul Memorial Octavian Goga_Ciucea_CJ
- Deployment Number: 20
- Launch Time: 12/13/22 01.20.56 PM GMT+01:00
- Launch GMT Offset: 1 Hr 0 Min
- Battery at Launch: 3,14 Volts

Series Statistics

- Samples: 1
- First Sample Time: 12/18/22 01.56.45 PM GMT+01:00
- Last Sample Time: 12/18/22 01.56.45 PM GMT+01:00

Event Type: End Of File

Devices

Device Info

- Product: HOBO U10-003 Temp/RH
- Serial Number: 9757257
- Version Number: 1.0.0
- Manufacturer: Onset Computer Corporation
- Device Memory: 65536
- Header Created: 05/29/10 06.46.32 AM GMT+01:00

Deployment Info

- Full Series Name: End Of File
- Launch Description: Muzeul Memorial Octavian Goga_Ciucea_CJ
- Deployment Number: 20
- Launch Time: 12/13/22 01.20.56 PM GMT+01:00
- Launch GMT Offset: 1 Hr 0 Min
- Battery at Launch: 3,14 Volts

Series Statistics

- Samples: 1
- First Sample Time: 12/18/22 01.56.45 PM GMT+01:00
- Last Sample Time: 12/18/22 01.56.45 PM GMT+01:00

Muzeul_Memorial_Octavian_Goga_Ciucea_CJ.hobo

#	Time, GMT+01:00	Temp, °C	RH, %	Host Connected	End Of File
1	12/13/22 01.25.00 PM	20,901	30,16		
2	12/13/22 01.55.01 PM	16,713	29,62		
3	12/13/22 02.25.02 PM	16,523	30,36		
4	12/13/22 02.55.03 PM	16,523	30,26		
5	12/13/22 03.25.04 PM	16,332	30,42		
6	12/13/22 03.55.05 PM	16,141	30,66		
7	12/13/22 04.25.06 PM	16,141	30,91		
8	12/13/22 04.55.07 PM	16,046	30,69		
9	12/13/22 05.25.08 PM	15,951	30,80		
10	12/13/22 05.55.09 PM	15,760	30,86		
11	12/13/22 06.25.10 PM	15,760	30,69		
12	12/13/22 06.55.11 PM	15,664	30,63		
13	12/13/22 07.25.12 PM	15,664	30,35		
14	12/13/22 07.55.13 PM	15,569	30,29		
15	12/13/22 08.25.14 PM	15,569	29,99		
16	12/13/22 08.55.15 PM	15,569	29,68		
17	12/13/22 09.25.16 PM	15,473	29,37		
18	12/13/22 09.55.17 PM	15,473	29,14		
19	12/13/22 10.25.18 PM	15,473	28,90		
20	12/13/22 10.55.19 PM	15,473	28,64		
21	12/13/22 11.25.20 PM	15,378	28,41		
22	12/13/22 11.55.21 PM	14,996	27,29		
23	12/14/22 12.25.22 AM	14,230	25,61		
24	12/14/22 12.55.23 AM	13,558	25,87		
25	12/14/22 01.25.24 AM	13,076	25,77		
26	12/14/22 01.55.25 AM	13,365	27,10		
27	12/14/22 02.25.26 AM	14,038	26,43		
28	12/14/22 02.55.27 AM	14,325	27,15		
29	12/14/22 03.25.28 AM	14,517	26,89		
30	12/14/22 03.55.29 AM	14,709	26,82		
31	12/14/22 04.25.30 AM	14,804	26,79		
32	12/14/22 04.55.31 AM	14,900	26,95		
33	12/14/22 05.25.32 AM	14,900	27,14		
34	12/14/22 05.55.33 AM	14,900	27,14		
35	12/14/22 06.25.34 AM	14,996	26,92		
36	12/14/22 06.55.35 AM	14,996	27,11		
37	12/14/22 07.25.36 AM	14,996	27,11		
38	12/14/22 07.55.37 AM	14,996	26,92		

Muzeul_Memorial_Octavian_Goga_Ciucea_CJ.hobo

#	Time, GMT+01:00	Temp, °C	RH, %	Host Connected	End Of File
39	12/14/22 08.25.38 AM	15,091	26,69		
40	12/14/22 08.55.39 AM	15,282	26,82		
41	12/14/22 09.25.40 AM	15,282	26,82		
42	12/14/22 09.55.41 AM	14,996	27,11		
43	12/14/22 10.25.42 AM	14,325	26,32		
44	12/14/22 10.55.43 AM	13,846	27,13		
45	12/14/22 11.25.44 AM	13,461	29,56		
46	12/14/22 11.55.45 AM	13,269	30,21		
47	12/14/22 12.25.46 PM	13,076	31,09		
48	12/14/22 12.55.47 PM	12,883	29,87		
49	12/14/22 01.25.48 PM	12,787	29,79		
50	12/14/22 01.55.49 PM	12,787	31,28		
51	12/14/22 02.25.50 PM	12,980	32,25		
52	12/14/22 02.55.51 PM	14,134	32,27		
53	12/14/22 03.25.52 PM	14,325	31,74		
54	12/14/22 03.55.53 PM	14,325	32,78		
55	12/14/22 04.25.54 PM	14,421	32,89		
56	12/14/22 04.55.55 PM	14,517	32,44		
57	12/14/22 05.25.56 PM	14,517	31,60		
58	12/14/22 05.55.57 PM	14,613	31,48		
59	12/14/22 06.25.58 PM	14,613	31,23		
60	12/14/22 06.55.59 PM	14,613	31,05		
61	12/14/22 07.26.00 PM	14,613	31,23		
62	12/14/22 07.56.01 PM	14,613	31,31		
63	12/14/22 08.26.02 PM	14,613	31,40		
64	12/14/22 08.56.03 PM	14,709	31,28		
65	12/14/22 09.26.04 PM	14,709	31,37		
66	12/14/22 09.56.05 PM	14,804	31,34		
67	12/14/22 10.26.06 PM	14,804	31,34		
68	12/14/22 10.56.07 PM	14,804	31,34		
69	12/14/22 11.26.08 PM	14,804	31,34		
70	12/14/22 11.56.09 PM	14,804	31,50		
71	12/15/22 12.26.10 AM	14,804	31,50		
72	12/15/22 12.56.11 AM	14,804	31,50		
73	12/15/22 01.26.12 AM	14,709	32,23		
74	12/15/22 01.56.13 AM	14,709	32,52		
75	12/15/22 02.26.14 AM	14,709	32,66		
76	12/15/22 02.56.15 AM	14,709	32,86		

Muzeul_Memorial_Octavian_Goga_Ciucea_CJ.hobo

#	Time, GMT+01:00	Temp, °C	RH, %	Host Connected	End Of File
77	12/15/22 03.26.16 AM	14,709	33,00		
78	12/15/22 03.56.17 AM	14,709	33,13		
79	12/15/22 04.26.18 AM	14,709	33,32		
80	12/15/22 04.56.19 AM	14,709	33,38		
81	12/15/22 05.26.20 AM	14,709	33,51		
82	12/15/22 05.56.21 AM	14,709	33,57		
83	12/15/22 06.26.22 AM	14,709	33,81		
84	12/15/22 06.56.23 AM	14,709	33,81		
85	12/15/22 07.26.24 AM	14,709	33,87		
86	12/15/22 07.56.25 AM	14,709	34,21		
87	12/15/22 08.26.26 AM	14,900	34,38		
88	12/15/22 08.56.27 AM	15,091	34,20		
89	12/15/22 09.26.28 AM	15,187	34,23		
90	12/15/22 09.56.29 AM	15,282	34,52		
91	12/15/22 10.26.30 AM	15,378	35,31		
92	12/15/22 10.56.31 AM	15,378	36,15		
93	12/15/22 11.26.32 AM	15,473	36,60		
94	12/15/22 11.56.33 AM	15,473	36,81		
95	12/15/22 12.26.34 PM	15,473	36,81		
96	12/15/22 12.56.35 PM	15,473	37,18		
97	12/15/22 01.26.36 PM	15,569	37,48		
98	12/15/22 01.56.37 PM	15,569	37,87		
99	12/15/22 02.26.38 PM	15,664	38,11		
100	12/15/22 02.56.39 PM	15,760	38,63		
101	12/15/22 03.26.40 PM	15,760	38,56		
102	12/15/22 03.56.41 PM	15,569	39,27		
103	12/15/22 04.26.42 PM	15,378	39,33		
104	12/15/22 04.56.43 PM	15,282	39,00		
105	12/15/22 05.26.44 PM	15,187	38,82		
106	12/15/22 05.56.45 PM	15,091	38,51		
107	12/15/22 06.26.46 PM	14,996	38,20		
108	12/15/22 06.56.47 PM	14,996	37,97		
109	12/15/22 07.26.48 PM	14,996	37,90		
110	12/15/22 07.56.49 PM	14,900	37,93		
111	12/15/22 08.26.50 PM	14,900	38,00		
112	12/15/22 08.56.51 PM	14,900	38,04		
113	12/15/22 09.26.52 PM	14,900	38,12		
114	12/15/22 09.56.53 PM	14,900	38,08		

Muzeul_Memorial_Octavian_Goga_Ciucea_CJ.hobo

#	Time,GMT+01:00	Temp, °C	RH, %	Host Connected	End Of File
115	12/15/22 10.26.54 PM	14,804	38,11		
116	12/15/22 10.56.55 PM	14,804	38,38		
117	12/15/22 11.26.56 PM	14,804	38,42		
118	12/15/22 11.56.57 PM	14,804	38,49		
119	12/16/22 12.26.58 AM	14,804	38,53		
120	12/16/22 12.56.59 AM	14,804	38,64		
121	12/16/22 01.27.00 AM	14,709	38,67		
122	12/16/22 01.57.01 AM	14,709	38,71		
123	12/16/22 02.27.02 AM	14,709	38,75		
124	12/16/22 02.57.03 AM	14,709	38,79		
125	12/16/22 03.27.04 AM	14,709	38,86		
126	12/16/22 03.57.05 AM	14,709	39,01		
127	12/16/22 04.27.06 AM	14,709	39,19		
128	12/16/22 04.57.07 AM	14,709	39,30		
129	12/16/22 05.27.08 AM	14,709	39,44		
130	12/16/22 05.57.09 AM	14,709	39,58		
131	12/16/22 06.27.10 AM	14,709	39,65		
132	12/16/22 06.57.11 AM	14,709	39,82		
133	12/16/22 07.27.12 AM	14,709	40,00		
134	12/16/22 07.57.13 AM	14,709	40,20		
135	12/16/22 08.27.14 AM	14,900	40,28		
136	12/16/22 08.57.15 AM	15,187	40,12		
137	12/16/22 09.27.16 AM	15,378	40,09		
138	12/16/22 09.57.17 AM	15,473	40,16		
139	12/16/22 10.27.18 AM	15,569	40,27		
140	12/16/22 10.57.19 AM	15,664	40,60		
141	12/16/22 11.27.20 AM	15,664	41,51		
142	12/16/22 11.57.21 AM	15,664	43,13		
143	12/16/22 12.27.22 PM	15,664	44,11		
144	12/16/22 12.57.23 PM	15,664	44,71		
145	12/16/22 01.27.24 PM	15,569	44,53		
146	12/16/22 01.57.25 PM	15,569	44,47		
147	12/16/22 02.27.26 PM	15,569	44,83		
148	12/16/22 02.57.27 PM	15,473	45,07		
149	12/16/22 03.27.28 PM	15,569	45,62		
150	12/16/22 03.57.29 PM	15,378	45,31		
151	12/16/22 04.27.30 PM	15,282	45,13		
152	12/16/22 04.57.31 PM	15,282	45,68		

Muzeul_Memorial_Octavian_Goga_Ciucea_CJ.hobo

#	Time, GMT+01:00	Temp, °C	RH, %	Host Connected	End Of File
153	12/16/22 05.27.32 PM	15,282	46,04		
154	12/16/22 05.57.33 PM	15,187	45,95		
155	12/16/22 06.27.34 PM	15,091	46,13		
156	12/16/22 06.57.35 PM	14,996	45,86		
157	12/16/22 07.27.36 PM	14,996	45,86		
158	12/16/22 07.57.37 PM	14,900	46,04		
159	12/16/22 08.27.38 PM	14,804	46,01		
160	12/16/22 08.57.39 PM	14,804	46,01		
161	12/16/22 09.27.40 PM	14,709	45,89		
162	12/16/22 09.57.41 PM	14,709	45,89		
163	12/16/22 10.27.42 PM	14,613	45,92		
164	12/16/22 10.57.43 PM	14,613	45,95		
165	12/16/22 11.27.44 PM	14,613	46,07		
166	12/16/22 11.57.45 PM	14,613	46,31		
167	12/17/22 12.27.46 AM	14,613	46,40		
168	12/17/22 12.57.47 AM	14,517	46,55		
169	12/17/22 01.27.48 AM	14,517	46,67		
170	12/17/22 01.57.49 AM	14,613	46,76		
171	12/17/22 02.27.50 AM	14,613	47,00		
172	12/17/22 02.57.51 AM	14,517	47,24		
173	12/17/22 03.27.52 AM	14,613	47,49		
174	12/17/22 03.57.53 AM	14,613	47,73		
175	12/17/22 04.27.54 AM	14,613	47,89		
176	12/17/22 04.57.55 AM	14,613	48,13		
177	12/17/22 05.27.56 AM	14,613	48,29		
178	12/17/22 05.57.57 AM	14,613	48,54		
179	12/17/22 06.27.58 AM	14,613	48,69		
180	12/17/22 06.57.59 AM	14,613	48,94		
181	12/17/22 07.28.00 AM	14,613	49,10		
182	12/17/22 07.58.01 AM	14,613	49,04		
183	12/17/22 08.28.02 AM	14,613	49,26		
184	12/17/22 08.58.03 AM	14,613	49,32		
185	12/17/22 09.28.04 AM	14,709	48,72		
186	12/17/22 09.58.05 AM	14,900	49,11		
187	12/17/22 10.28.06 AM	14,996	48,86		
188	12/17/22 10.58.07 AM	15,091	48,73		
189	12/17/22 11.28.08 AM	15,187	48,58		
190	12/17/22 11.58.09 AM	15,282	48,30		

Muzeul_Memorial_Octavian_Goga_Ciucea_CJ.hobo

#	Time,GMT+01:00	Temp, °C	RH, %	Host Connected	End Of File
191	12/17/22 12.28.10 PM	15,378	48,08		
192	12/17/22 12.58.11 PM	15,473	47,68		
193	12/17/22 01.28.12 PM	15,569	47,28		
194	12/17/22 01.58.13 PM	15,664	46,70		
195	12/17/22 02.28.14 PM	15,760	46,28		
196	12/17/22 02.58.15 PM	15,760	46,19		
197	12/17/22 03.28.16 PM	15,760	45,68		
198	12/17/22 03.58.17 PM	15,473	45,55		
199	12/17/22 04.28.18 PM	15,282	45,80		
200	12/17/22 04.58.19 PM	15,187	45,64		
201	12/17/22 05.28.20 PM	14,996	45,43		
202	12/17/22 05.58.21 PM	14,996	45,13		
203	12/17/22 06.28.22 PM	14,900	44,83		
204	12/17/22 06.58.23 PM	14,804	44,53		
205	12/17/22 07.28.24 PM	14,804	44,20		
206	12/17/22 07.58.25 PM	14,709	44,02		
207	12/17/22 08.28.26 PM	14,709	43,80		
208	12/17/22 08.58.27 PM	14,709	43,50		
209	12/17/22 09.28.28 PM	14,709	43,22		
210	12/17/22 09.58.29 PM	14,709	42,85		
211	12/17/22 10.28.30 PM	14,709	42,64		
212	12/17/22 10.58.31 PM	14,613	42,32		
213	12/17/22 11.28.32 PM	14,613	42,01		
214	12/17/22 11.58.33 PM	14,613	41,72		
215	12/18/22 12.28.34 AM	14,613	41,69		
216	12/18/22 12.58.35 AM	14,709	41,72		
217	12/18/22 01.28.36 AM	14,709	41,46		
218	12/18/22 01.58.37 AM	14,709	41,33		
219	12/18/22 02.28.38 AM	14,709	41,07		
220	12/18/22 02.58.39 AM	14,709	41,01		
221	12/18/22 03.28.40 AM	14,709	40,74		
222	12/18/22 03.58.41 AM	14,709	40,54		
223	12/18/22 04.28.42 AM	14,709	40,27		
224	12/18/22 04.58.43 AM	14,804	39,97		
225	12/18/22 05.28.44 AM	14,804	39,65		
226	12/18/22 05.58.45 AM	14,709	39,61		
227	12/18/22 06.28.46 AM	14,709	39,44		
228	12/18/22 06.58.47 AM	14,709	39,33		

Muzeul_Memorial_Octavian_Goga_Ciucea_CJ.hobo

#	Time, GMT+01:00	Temp, °C	RH, %	Host Connected	End Of File
229	12/18/22 07.28.48 AM	14,709	39,04		
230	12/18/22 07.58.49 AM	14,709	38,82		
231	12/18/22 08.28.50 AM	14,709	38,71		
232	12/18/22 08.58.51 AM	14,709	38,45		
233	12/18/22 09.28.52 AM	14,804	37,96		
234	12/18/22 09.58.53 AM	14,996	37,38		
235	12/18/22 10.28.54 AM	15,091	36,81		
236	12/18/22 10.58.55 AM	15,187	36,39		
237	12/18/22 11.28.56 AM	15,282	36,04		
238	12/18/22 11.58.57 AM	15,473	35,71		
239	12/18/22 12.28.58 PM	15,569	35,54		
240	12/18/22 12.58.59 PM	15,569	35,34		
241	12/18/22 01.29.00 PM	15,664	35,07		
242	12/18/22 01.56.45 PM			Logged	Logged

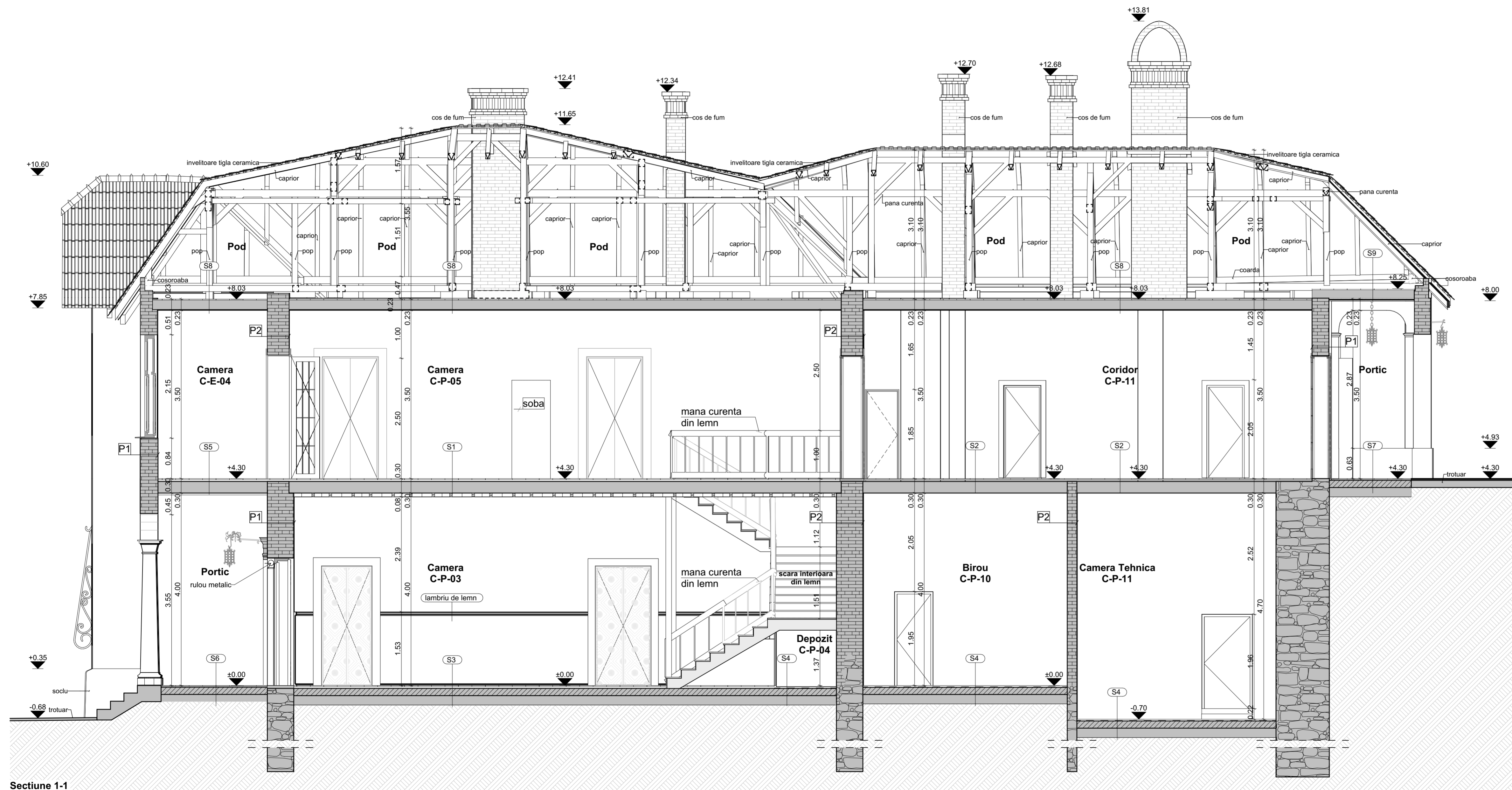

Sectiune 1-1

LEGENDA PARDOSELI EXISTENTE

S1 - Stratigrafie pardoseala interioara - zona centrala - sala mare, etaj

- parchet de lemn masiv, plinte perimetrade de lemn
- strat suport pardoseala de lemn, dusumea
- planseu existent
- tavan casetat cu tabli sculptate, culoare natur lacuit
- scanduri dispuse distantat
- grinzi secundare si principale false, realizate din lemn, intre care campurile sunt captusite cu scanduri.

S2 - Stratigrafie pardoseala interioara - coridor, etaj

- pardoseala din placi de mozaic turnat multicolor
- sapa ciment
- strat suport pardoseala de lemn, dusumea
- planseu existent
- tavan casetat cu tabli din scanduri de lemn, culoare natur lacuit,
- strat suport din scandura de lemn
- finisaj tavan - zugraveala de interior, culoare alba

S3 - Stratigrafie pardoseala interioara - zona centrala - sala mare (principala), parter

- parchet de lemn masiv, plinte perimetrade de lemn
- strat suport pardoseala din lemn, dusumea
- umplutura, grosime variabila
- pamant natural compactat

S4 - Stratigrafie pardoseala interioara - sub scara - depozit, parter

- sapa ciment
- strat suport pardoseala
- umplutura, grosime variabila
- pamant natural compactat

S5 - Stratigrafie pardoseala interioara - camera C-E-04, deasupra porticului - etaj

- parchet de lemn masiv, plinte perimetrade de lemn
- strat suport pardoseala de lemn, dusumea
- planseu existent
- tencuiala de var, zugraveala exterioara

S6 - Stratigrafie pardoseala exterioara - portic, parter

- pardoseala din placi de mozaic turnat multicolor
- sapa ciment
- strat suport pardoseala
- umplutura, grosime variabila
- pamant natural compactat

S7 - Stratigrafie pardoseala exterioara - portic, etaj

- pardoseala din placi terrazo
- sapa ciment
- strat suport pardoseala
- umplutura, grosime variabila
- pamant natural compactat

S8 - Stratigrafie pardoseala interioara - pod

- pardoseala existenta scanduri din lemn
- strat suport pardoseala
- tencuiala existenta
- zugraveala existenta

S9 - Stratigrafie pardoseala interioara - pod

- pardoseala existenta scanduri din lemn
- grinzi din lemn
- strat suport - scanduri din lemn
- tencuiala existenta
- zugraveala existenta

LEGENDA ZIDARIE EXISTENTA

P1

- tencuiala de var, tinci de var, zugraveala exterioara
- zidarie de caramida
- tencuiala de var, tinci de var, zugraveala interioara

P2

- tencuiala de var, tinci de var, zugraveala interioara
- zidarie de caramida
- tencuiala de var, tinci de var, zugraveala interioara



NOTA: Acest desen si informatiile cuprinse in el pot fi utilizate exclusiv pentru faza de proiectare /scopul pentru care a fost elaborat. Copierea, reproducerea sau utilizarea prezentei documentatii in alte scopuri este interzisa fara acordul scris din partea elaboratorului. Documentul este valabil doar cu semnatura si stampilele proiectantilor si a verificatorilor in original. Prezenta documentatie este destinata exclusiv fazei D.A.L.I.

Categoria de Importanță conf. H.G. 766/1997	Cl. de imp. și expunere la curtură conf. Proev-2007	Cof. L.M.I. 2015
52143-C1 Clădire Castel	B - DEOSEBITA	CJ-II-m-A-07588 Ansamblul memorial Octavian Goga
52143-C2 Mănăstire	C - NORMALĂ	CJ-II-m-A-07588.01 - Conacul Octavian Goga
52143-C3 Biserică de lemn	B - DEOSEBITA	CJ-II-m-A-07588.02 - Biserica ortodoxa
52143-C4 Altar de vară	D - REDUSA	
52143-C5 Anexă în regim P+M	D - REDUSA	
52143-C6 Casa Ady Endre	C - NORMALĂ	
52143-C7 Casa Alba	C - NORMALĂ	
52143-C8 Casa de pe stâncă	C - NORMALĂ	
52143-C9 Cabina poartă	D - REDUSA	
52143-C10 Anexă în regim P	D - REDUSA	
52143-C11 Teatru de vară	C - NORMALĂ	
52143-C12 Grup sanitar	D - REDUSA	
52143-C13 Mausoleu	C - NORMALĂ	
52143-C14 Anexă în regim S+P	C - NORMALĂ	

denumire obiectiv:
RESTAURAREA, CONSOLIDAREA ȘI CONSERVAREA ANSAMBLULUI "OCTAVIAN GOGA" DIN COMUNA CIUCEA

adresa/amplasament:
strada Principala nr. 4, comuna Ciucea, jud. Cluj

beneficiar:
CONSILIUL JUDETEAN CLUJ
STRADA DOROBANTILOR NR. 106 MUN. CLUJ-NAPOCA,
JUD. CLUJ C.I.F. 4288110
COD POSTAL 400609

proiectant general si specialitatea arhitectura:
K&K STUDIO DE PROIECTARE S.R.L.
contact / punct de lucru:
str. Victor Dileu nr. 2-4, loc. Cluj-Napoca, jud. Cluj
tel: 0371 165 006
capital subscris si varsat: 300lei
e-mail: studio@kknstudio.ro
J12/5230/2018, CUI: RO18659048

numar proiect:	K194-22
SEF PROIECT:	arh. Kulcsár András T.N.A.5856
SEF PROIECT COMPLEX:	arh. Guttmann Szabolcs István, T.N.A. 925, expert M.C. nr. 88E
PROIECTAT/ DESENAT:	arh. Nemes Andreea arh. Rațiu Bianca

faza proiectului: D.A.L.I.
obiect: Ob.1. Reabilitare, restaurare, consolidare și punere în valoare Clădire Castel („Conac” conform L.M.I. 2015), „Octavian Goga”

situatia/categoria: SITUATIA EXISTENTA
denumire planșă: SECTIUNE 1
data: octombrie 2022 **scara:** 1:50
număr planșă: Ob.1 - AE.05

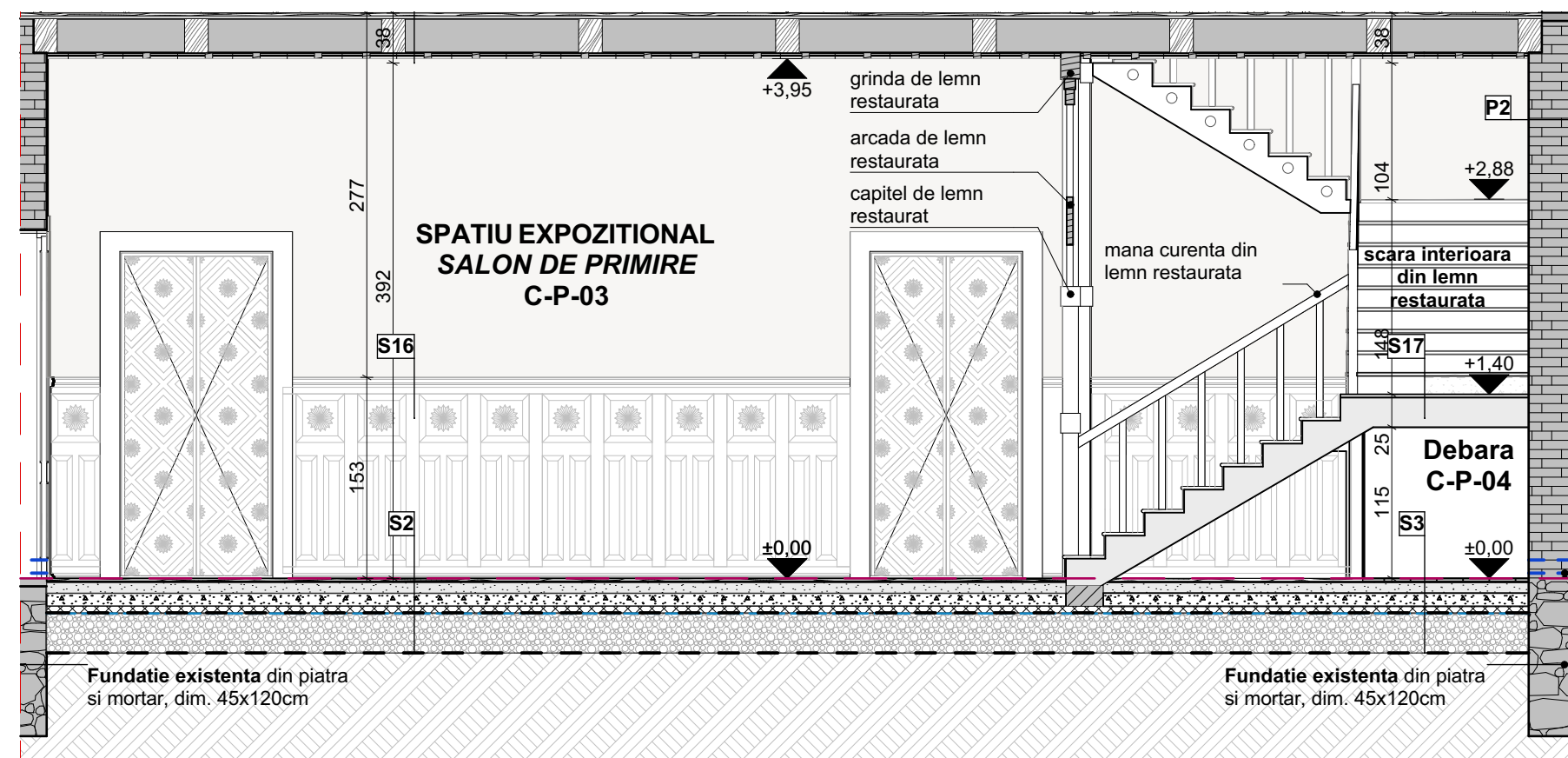

1:50

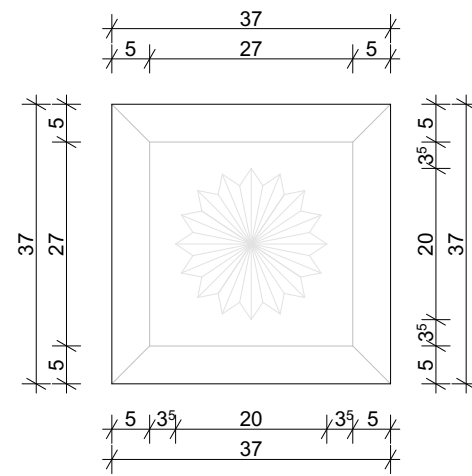

1:10

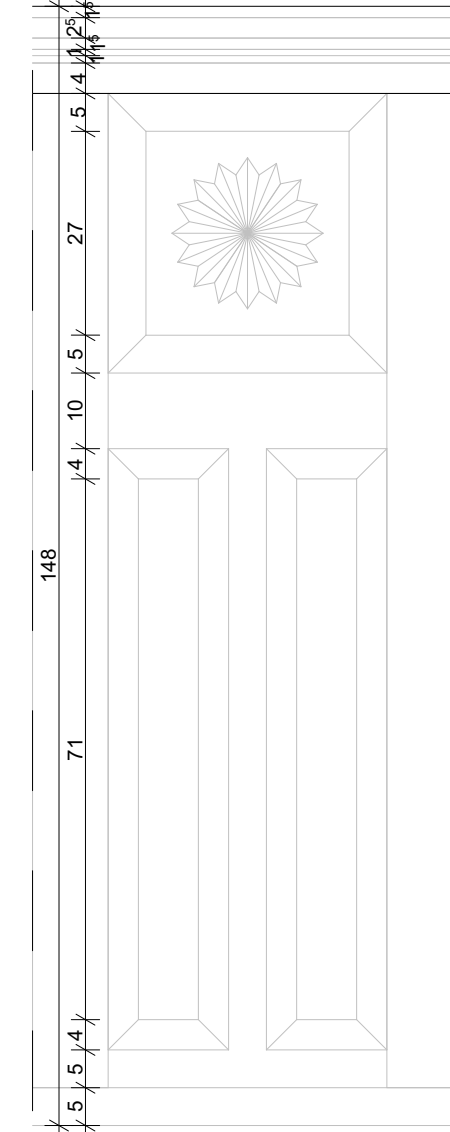
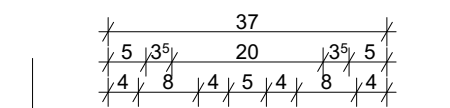

1:10



1:10

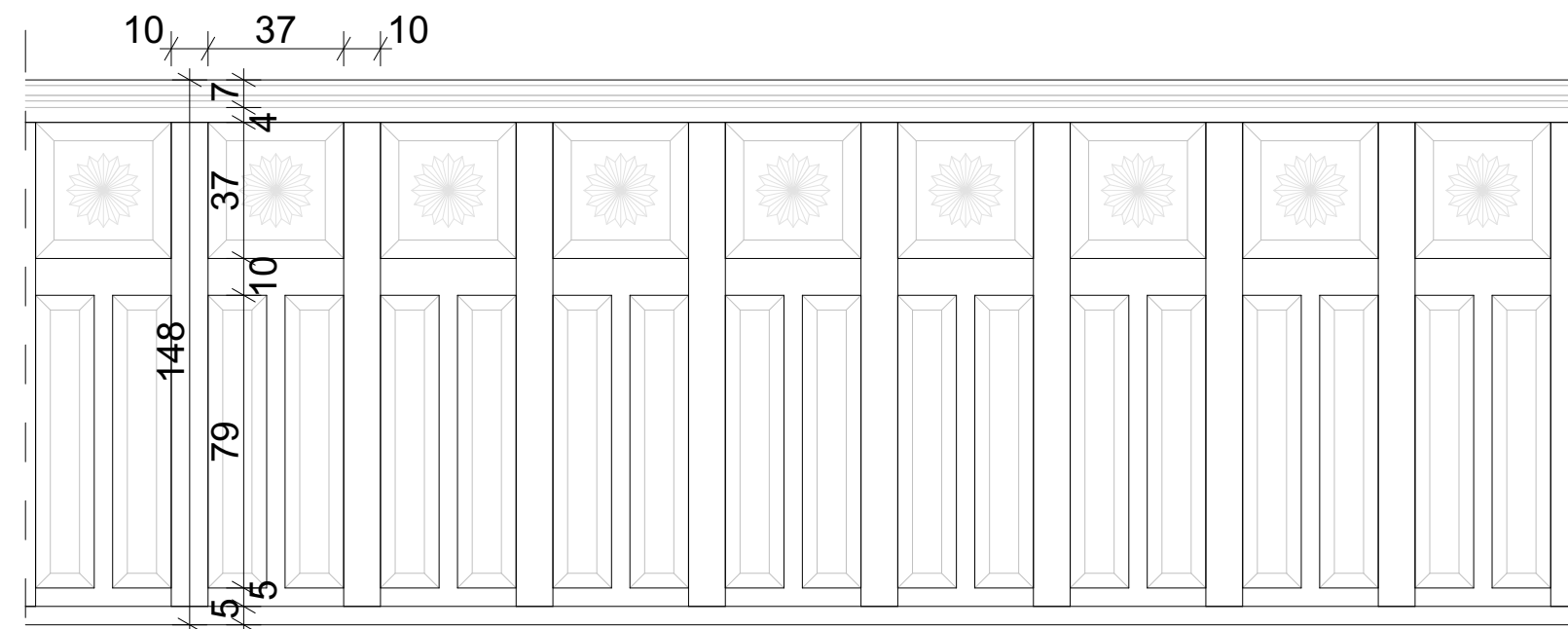

1:20



NOTA: Acest desen si informatiile cuprinse in el pot fi utilizate exclusiv pentru faza de proiectare / scopul pentru care a fost elaborat. Copierea, reproducerea sau utilizarea prezentei documentati in alte scopuri este interzisa fara acordul scris din partea elaboratorului. Documentul este valabil doar cu semnatura si stampilele proiectantilor si a verficatorilor in original. Prezenta documentatie este destinata exclusiv fazei D.T.A.C. + P.Th.

	Categoria de importanta si expunere la cutremur conf. H.G. 766/1997	Cl. de imp. si expunere la cutremur conf. P100-1-2013	Cod L.M.I. 2015
52143-C1 Clădire Castel	B - DEOSEBITA	II.	CJ-II-m-A-07568.01 - Conacul Octavian Goga
52143-C2 Mănăstire	C - NORMALĂ	III.	
52143-C3 Biserică de lemn	B - DEOSEBITA	II.	CJ-II-m-A-07568.02 - Biserica ortodoxa
52143-C4 Altar de vară	D - REDUSA	IV.	
52143-C5 Anexă în regim P+M	D - REDUSA	IV.	
52143-C6 Casa Ady Endre	C - NORMALĂ	III.	
52143-C7 Casa Albă	C - NORMALĂ	III.	
52143-C8 Casa de pe stâncă	C - NORMALĂ	III.	
52143-C9 Cabina poartă	D - REDUSA	IV.	
52143-C10 Anexă în regim P	D - REDUSA	IV.	
52143-C11 Teatru de vară	C - NORMALĂ	III.	
52143-C12 Grup sanitar	D - REDUSA	IV.	
52143-C13 Mausoleu	C - NORMALĂ	III.	CJ-II-m-B-07568.03 - Mausoleul Octavian Goga
52143-C14 Anexă în regim S+P	C - NORMALĂ	III.	

denumire obiectiv:
RESTAURAREA, CONSOLIDAREA ȘI CONSERVAREA ANSAMBLULUI "OCTAVIAN GOGA" DIN COMUNA CIUCEA

adresa/amplasament:
 strada Principala nr. 4, comuna Ciucea, jud. Cluj

beneficiar:
CONSILIUL JUDETEAN CLUJ
 STRADA DOROBANTILOR NR. 106 MUN. CLUJ-NAPOCA,
 JUD. CLUJ C.I.F. 4288110
 COD POSTAL 400609

proiectant general si specialitatea arhitectura:
K&K STUDIO DE PROIECTARE S.R.L.
 contact / punct de lucru:
 str. Victor Deleu nr. 2-4, loc. Cluj-Napoca, jud. Cluj
 tel: 0371 165 006
 capital subsris si varsat: 300lei
 e-mail: studio@knkstudio.ro
 J12/5230/2018, CUI: RO18659048

numar proiect: **K194-22**

MANAGER PR.: arh. Kulcsár Iulia Maria T.N.A.5825

SEF PROIECT: arh. Kulcsár András T.N.A.5856

SEF PROIECT COMPLEX: arh. Guttman Szabolcs István, T.N.A. 925, expert M.C. nr. 88E

PROIECTAT/ DESENAT: arh. Nemes Andreea
 arh. Rațiu Bianca
 arh. stag. Mărariu Ana-Maria

faza proiectului: **D.T.A.C.+P.Th.**

situatia/categoria: **Relevu componente lemn**

obiect: **Ob.1. Reabilitare, restaurare, consolidare și punere în valoare Clădire Castel („Conac” conform L.M.I. 2015) „Octavian Goga”**

denumire planșă: **Detalii lemn - Castel (Salon**

data: **octombrie 2022** **scara:** **de primire** **1:50, 1:20, 1:10**

număr planșă:

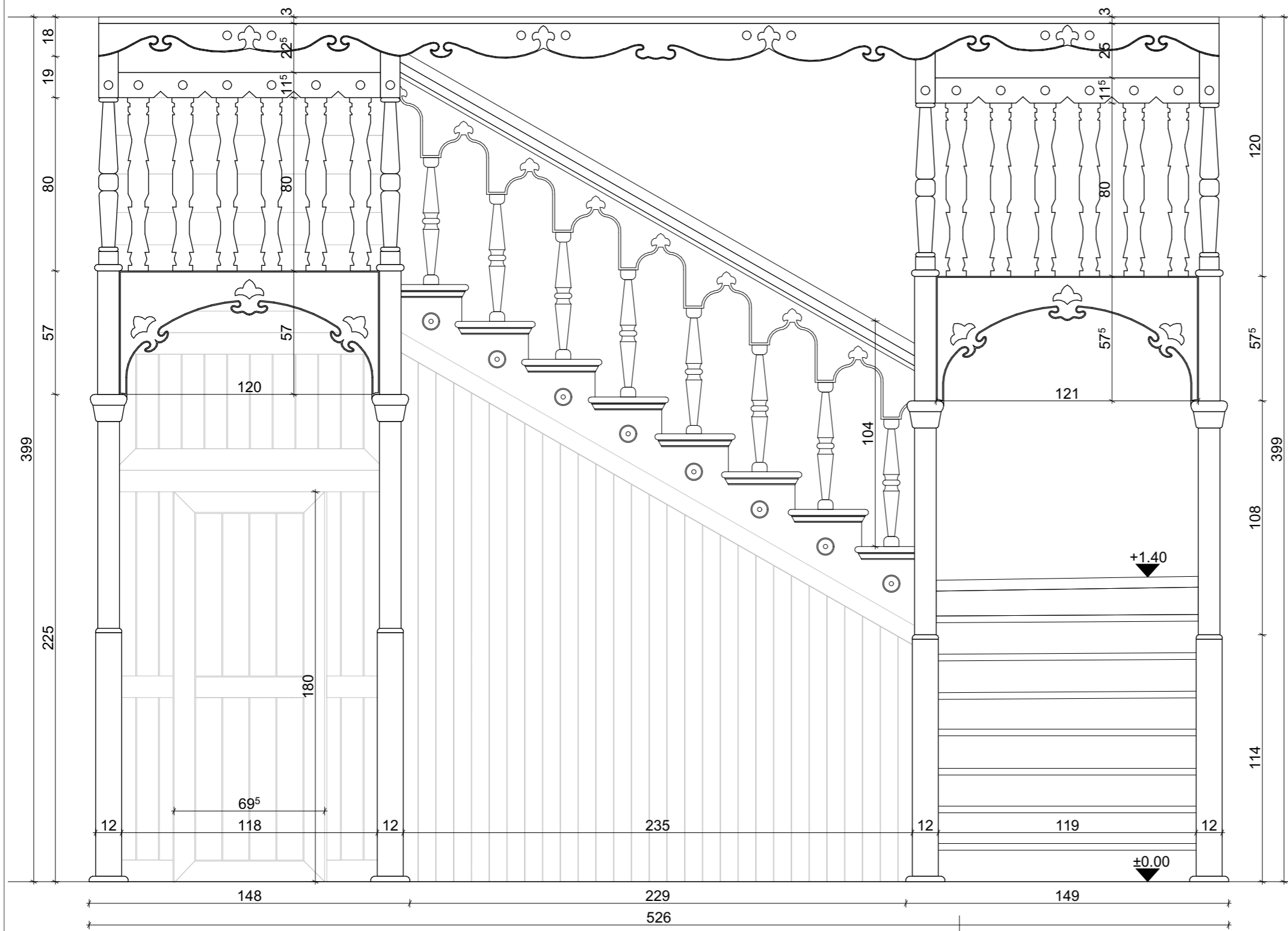
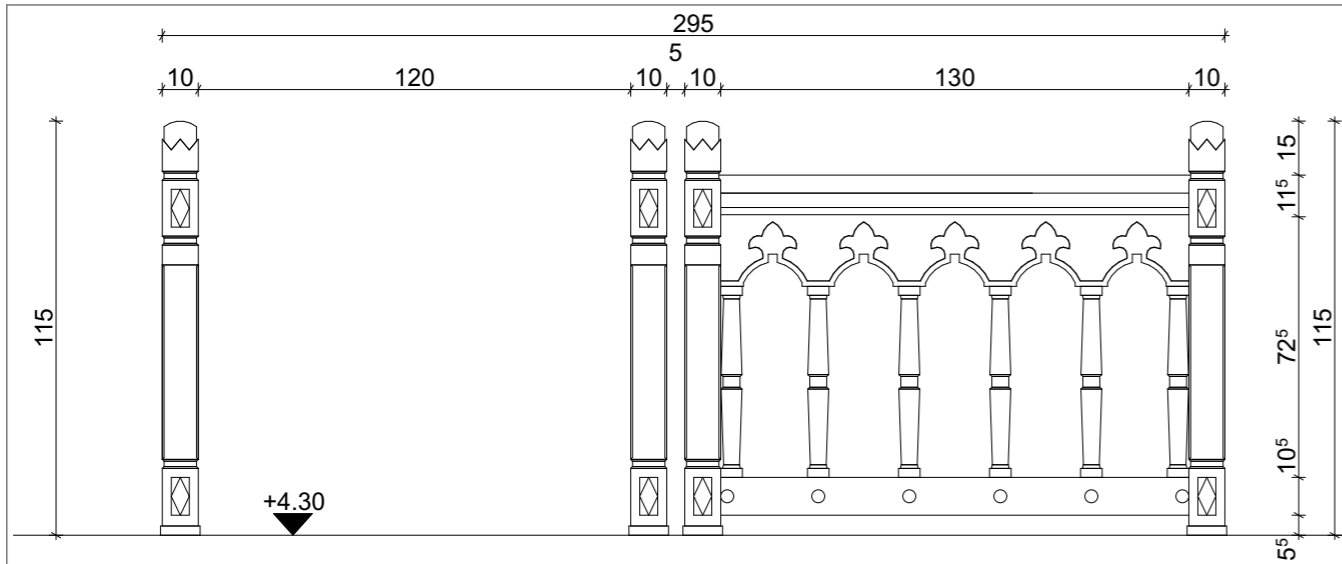

NOTA: Acest desen si informatiile cuprinse in el pot fi utilizate exclusiv pentru faza de proiectare / scopul pentru care a fost elaborat. Copierea, reproducerea sau utilizarea prezentei documentatii in alte scopuri este interzisa fara acordul scris din partea elaboratorului. Documentul este valabil doar cu semnaturile si stampilele proiectantilor si a verficatorilor in original. Prezenta documentatie este destinata exclusiv fazei D.T.A.C. + P.Th.

	Categoria de importantă și expunere la cutremur conf. H.G. 766/1997	Cl. de imp. și expunere la cutremur conf. P100-1-2013	Cod L.M.I. 2015
52143-C1 Clădire Castel	B - DEOSEBITA	II.	CJ-II-a-A-07568.01 - Conacul Octavian Goga
52143-C2 Mănăstire	C - NORMALĂ	III.	CJ-II-m-A-07568.01 - Conacul Octavian Goga
52143-C3 Biserică de lemn	B - DEOSEBITA	II.	CJ-II-m-A-07568.02 - Biserica ortodoxa
52143-C4 Altar de vară	D - REDUSA	IV.	
52143-C5 Anexă în regim P+M	D - REDUSA	IV.	
52143-C6 Casa Ady Endre	C - NORMALĂ	III.	
52143-C7 Casa Albă	C - NORMALĂ	III.	
52143-C8 Casa de pe stâncă	C - NORMALĂ	III.	
52143-C9 Cabina poartă	D - REDUSA	IV.	
52143-C10 Anexă în regim P	D - REDUSA	IV.	
52143-C11 Teatru de vară	C - NORMALĂ	III.	
52143-C12 Grup sanitar	D - REDUSA	IV.	
52143-C13 Mausoleu	C - NORMALĂ	III.	CJ-II-m-B-07568.03 - Mausoleul Octavian Goga
52143-C14 Anexă în regim S+P	C - NORMALĂ	III.	

denumire obiectiv:

RESTAURAREA, CONSOLIDAREA ȘI CONSERVAREA ANSAMBLULUI "OCTAVIAN GOGA" DIN COMUNA CIUCEA

adresa/amplasament:

strada Principala nr. 4, comuna Ciucea, jud. Cluj

beneficiar:

CONSILIUL JUDETEAN CLUJ

STRADA DOROBANTILOR NR. 106 MUN. CLUJ-NAPOCA,
JUD. CLUJ C.I.F. 4288110
COD POSTAL 400609

proiectant general si specialitatea arhitectura:

K&K STUDIO DE PROIECTARE S.R.L.

contact / punct de lucru:
str. Victor Deleu nr. 2-4, loc. Cluj-Napoca. jud. Cluj
tel: 0371 165 006
capital subsrns si varsat: 300lei
e-mail: studio@knkstudio.ro
J12/5230/2018, CUI: RO18659048

numar proiect:

K194-22

MANAGER PR.: arh. Kulcsár Iulia Maria T.N.A.5825

SEF PROIECT: arh. Kulcsár András T.N.A.5856

SEF PROIECT COMPLEX: arh. Guttman Szabolcs István, T.N.A. 925, expert M.C. nr. 88E

PROIECTAT/ DESENAT: arh. Nemes Andreea
arh. Rațiu Bianca
arh. stag. Mărariu Ana-Maria

faza proiectului: **D.T.A.C.+P.Th.**

situatia/categoria: **Relevu componente lemn**

obiect: **Ob.1. Reabilitare, restaurare, consolidare și punere în valoare Clădire Castel („Conac” conform L.M.I. 2015) „Octavian Goga”**

denumire plansa: **Castel - scara vedere**

data: **octombrie 2022** scara: **1:20**

număr planșă:

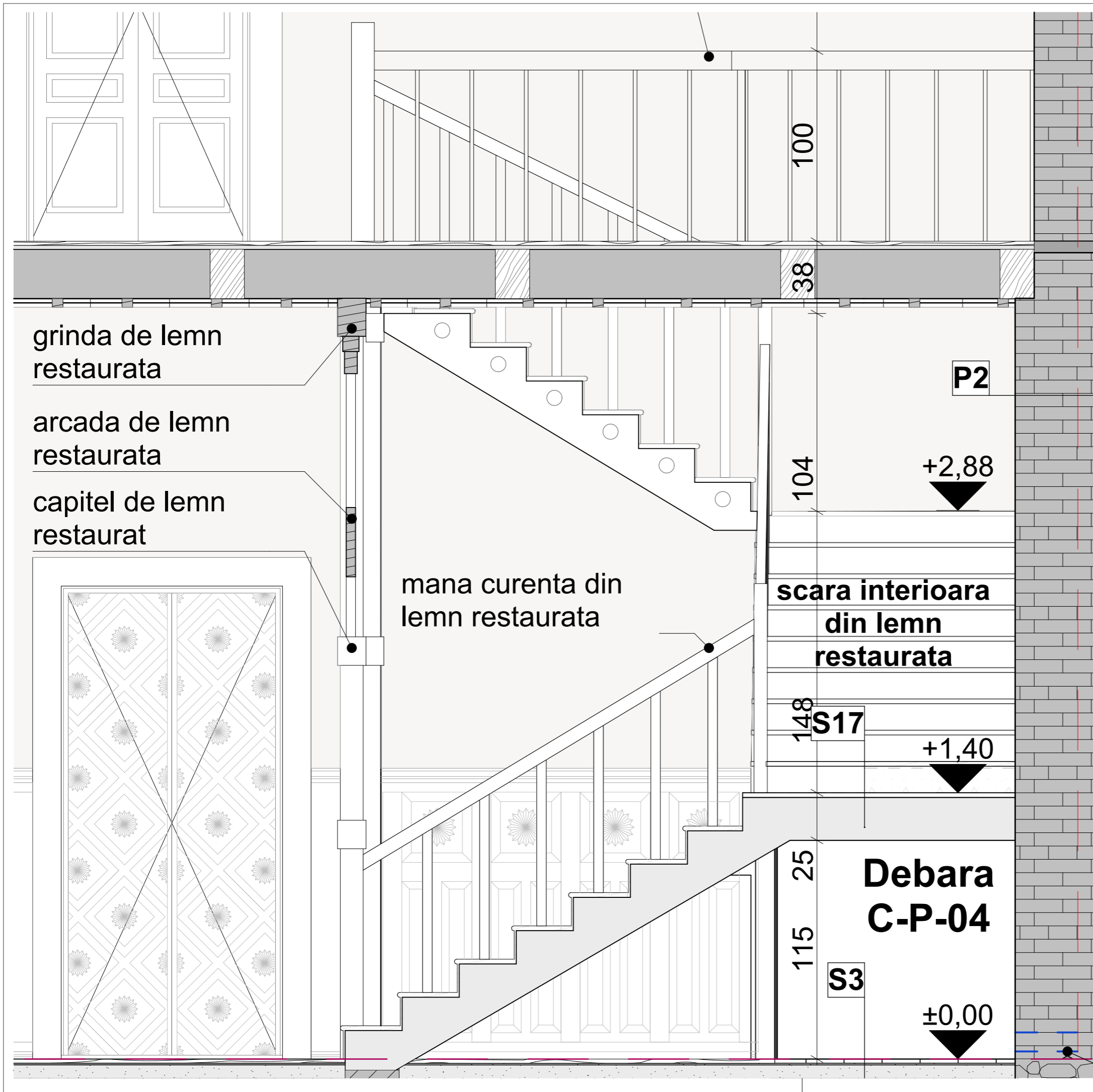

NOTA: Acest desen si informatiile cuprinse in el pot fi utilizate exclusiv pentru faza de proiectare / scopul pentru care a fost elaborat. Copierea, reproducerea sau utilizarea prezentei documentatii in alte scopuri este interzisa fara acordul scris din partea elaboratorului. Documentul este valabil doar cu semnaturile si stampilele proiectantilor si a verficatorilor in original. Prezenta documentatie este destinata exclusiv fazei D.T.A.C. + P.Th.

	Categoria de importantă conf. H.G. 766/1997	Cl. de imp. și expunere la cutremur conf. P100-1-2013	Cod L.M.I. 2015
52143-C1 Clădire Castel	B - DEOSEBITA	II.	CJ-II-A-A-07568 Ansamblul memorial Octavia Goga
52143-C2 Mănăstire	C - NORMALĂ	III.	CJ-II-m-A-07568.01 – Conacul Octavian Goga
52143-C3 Biserică de lemn	B - DEOSEBITA	II.	CJ-II-m-A-07568.02 – Biserica ortodoxa
52143-C4 Altar de vară	D - REDUSA	IV.	
52143-C5 Anexă în regim P+M	D - REDUSA	IV.	
52143-C6 Casa Ady Endre	C - NORMALĂ	III.	
52143-C7 Casa Albă	C - NORMALĂ	III.	
52143-C8 Casa de pe stâncă	C - NORMALĂ	III.	
52143-C9 Cabina poartă	D - REDUSA	IV.	
52143-C10 Anexă în regim P	D - REDUSA	IV.	
52143-C11 Teatru de vară	C - NORMALĂ	III.	
52143-C12 Grup sanitar	D - REDUSA	IV.	
52143-C13 Mausoleu	C - NORMALĂ	III.	CJ-II-m-B-07568.03 – Mausoleul Octavian Goga
52143-C14 Anexă în regim S+P	C - NORMALĂ	III.	

denumire obiectiv:
RESTAURAREA, CONSOLIDAREA ȘI CONSERVAREA ANSAMBLULUI "OCTAVIAN GOGA" DIN COMUNA CIUCEA

adresa/amplasament:
 strada Principala nr. 4, comuna Ciucea, jud. Cluj

beneficiar:
CONSILIUL JUDETEAN CLUJ
 STRADA DOROBANTILOR NR. 106 MUN. CLUJ-NAPOCA,
 JUD. CLUJ C.I.F. 4288110
 COD POSTAL 400609

proiectant general si specialitatea arhitectura:
K&K STUDIO DE PROIECTARE S.R.L.
 contact / punct de lucru:
 str. Victor Deleu nr. 2-4, loc. Cluj-Napoca. jud. Cluj
 tel: 0371 165 006
 capital subsris si varsat: 300lei
 e-mail: studio@knkstudio.ro
 J12/5230/2018, CUI: RO18659048

numar proiect: **K194-22**

MANAGER PR.: arh. Kulcsár Iulia Maria T.N.A.5825

SEF PROIECT: arh. Kulcsár András T.N.A.5856

SEF PROIECT COMPLEX: arh. Guttman Szabolcs István, T.N.A. 925, expert M.C. nr. 88E

PROIECTAT/ DESENAT:
 arh. Nemes Andreea
 arh. Rațiu Bianca
 arh. stag. Mărariu Ana-Maria

faza proiectului: **D.T.A.C.+P.Th.**

situatia/categoria: **Relevu componente lemn**

obiect: **Ob.1. Reabilitare, restaurare, consolidare și punere în valoare Clădire Castel („Conac” conform L.M.I. 2015) „Octavian Goga”**

denumire plansa: **Castel - scara sectiune**

data: **octombrie 2022** **scara:** **1:20**

număr planșă:

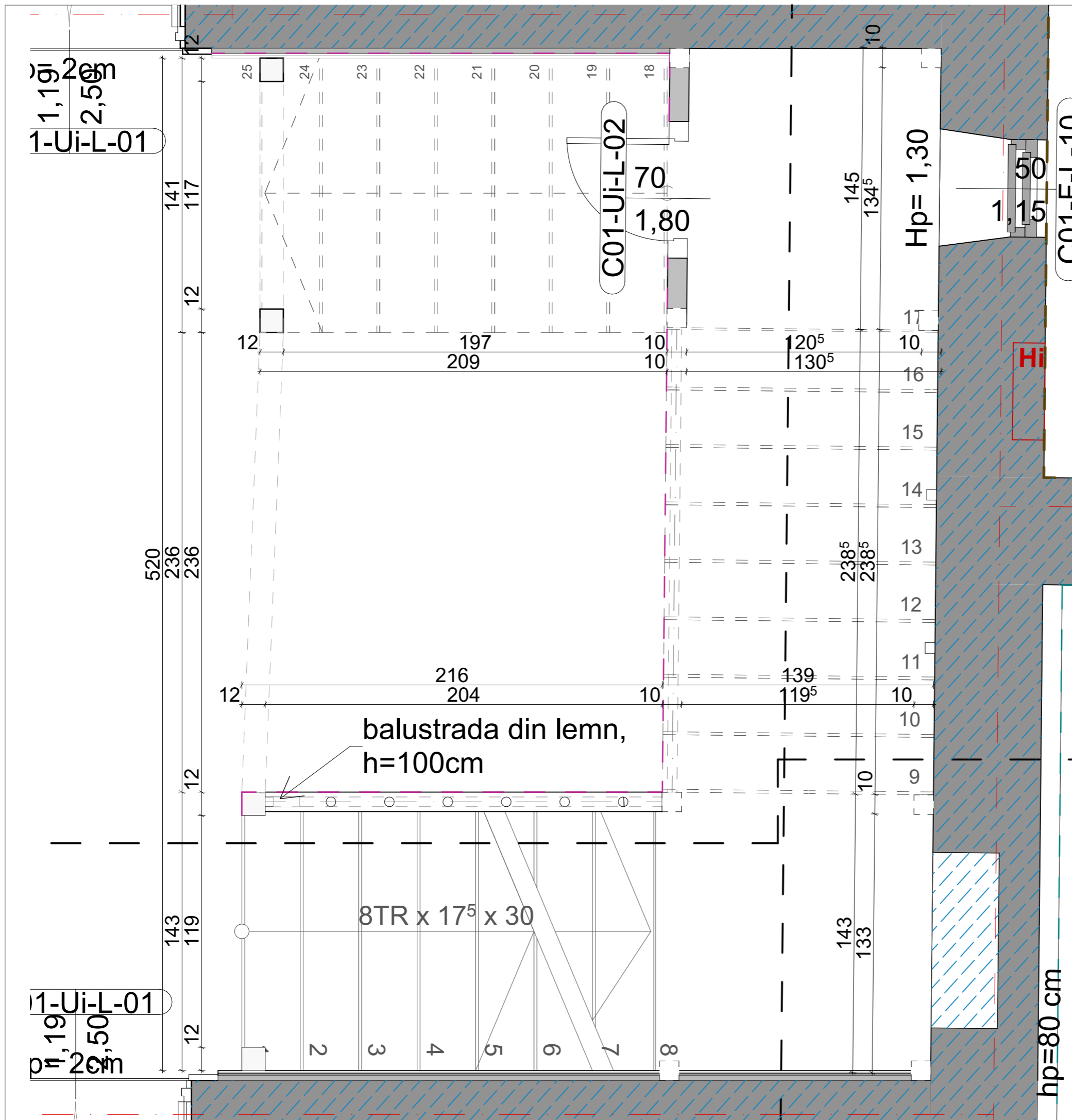

NOTA: Acest desen si informatiile cuprinse in el pot fi utilizate exclusiv pentru faza de proiectare / scopul pentru care a fost elaborat. Copierea, reproducerea sau utilizarea prezentei documentatii in alte scopuri este interzisa fara acordul scris din partea elaboratorului. Documentul este valabil doar cu semnaturile si stampilele proiectantilor si a verficatorilor in original. Prezenta documentatie este destinata exclusiv fazei D.T.A.C. + P.Th.

	Categoria de importantă conf. H.G. 766/1997	Cl. de imp. și expunere la cutremur conf. P100-1-2013	Cod L.M.I. 2015
52143-C1 Clădire Castel	B - DEOSEBITA	II.	CJ-II-A-A-07568 Ansamblul memorial Octavia Goga
52143-C2 Mănăstire	C - NORMALĂ	III.	CJ-II-m-A-07568.01 – Conacul Octavian Goga
52143-C3 Biserică de lemn	B - DEOSEBITA	II.	CJ-II-m-A-07568.02 – Biserica ortodoxa
52143-C4 Altar de vară	D - REDUSA	IV.	
52143-C5 Anexă în regim P+M	D - REDUSA	IV.	
52143-C6 Casa Ady Endre	C - NORMALĂ	III.	
52143-C7 Casa Albă	C - NORMALĂ	III.	
52143-C8 Casa de pe stâncă	C - NORMALĂ	III.	
52143-C9 Cabina poartă	D - REDUSA	IV.	
52143-C10 Anexă în regim P	D - REDUSA	IV.	
52143-C11 Teatru de vară	C - NORMALĂ	III.	
52143-C12 Grup sanitar	D - REDUSA	IV.	
52143-C13 Mausoleu	C - NORMALĂ	III.	CJ-II-m-B-07568.03–Mausoleul Octavian Goga
52143-C14 Anexă în regim S+P	C - NORMALĂ	III.	

denumire obiectiv:
RESTAURAREA, CONSOLIDAREA ȘI CONSERVAREA ANSAMBLULUI "OCTAVIAN GOGA" DIN COMUNA CIUCEA

adresa/amplasament:
 strada Principala nr. 4, comuna Ciucea, jud. Cluj

beneficiar:
CONSILIUL JUDETEAN CLUJ
 STRADA DOROBANTILOR NR. 106 MUN. CLUJ-NAPOCA,
 JUD. CLUJ C.I.F. 4288110
 COD POSTAL 400609

proiectant general si specialitatea arhitectura:
K&K STUDIO DE PROIECTARE S.R.L.
 contact / punct de lucru:
 str. Victor Deleu nr. 2-4, loc. Cluj-Napoca. jud. Cluj
 tel: 0371 165 006
 capital subsris si varsat: 300lei
 e-mail: studio@knkstudio.ro
 J12/5230/2018, CUI: RO18659048

numar proiect:	K194-22
MANAGER PR.:	arh. Kulcsár Iulia Maria T.N.A.5825
SEF PROIECT:	arh. Kulcsár András T.N.A.5856
SEF PROIECT COMPLEX:	arh. Guttman Szabolcs István, T.N.A. 925, expert M.C. nr. 88E
PROIECTAT/ DESENAT:	arh. Nemes Andreea arh. Rațiu Bianca arh. stag. Mărariu Ana-Maria

faza proiectului: D.T.A.C.+P.Th.

situatia/categoria: Relevu componente lemn

obiect: Ob.1. Reabilitare, restaurare, consolidare și punere în valoare Clădire Castel („Conac” conform L.M.I. 2015) „Octavian Goga”

denumire plansa: Castel - scara plan

data: octombrie 2022 **scara:** 1:20

număr planșă:

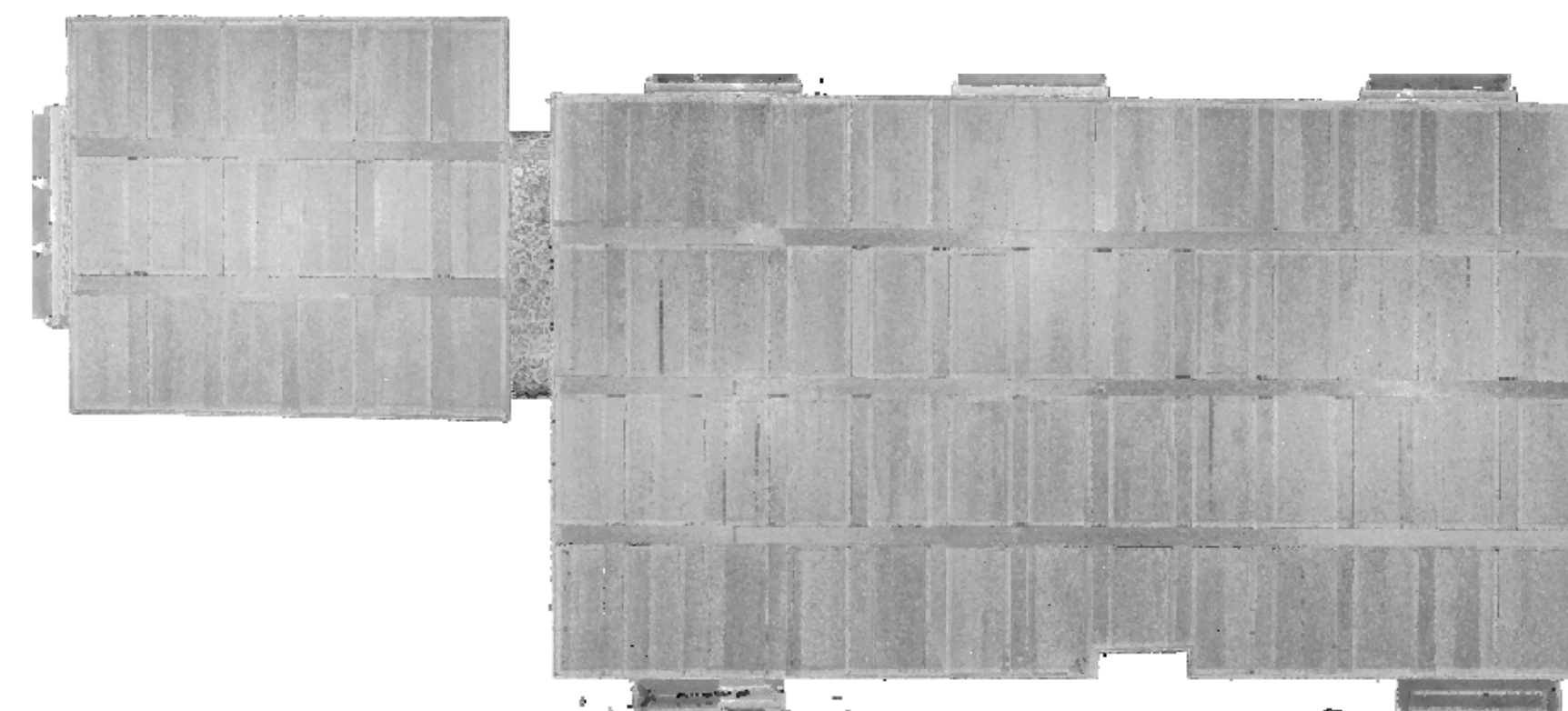
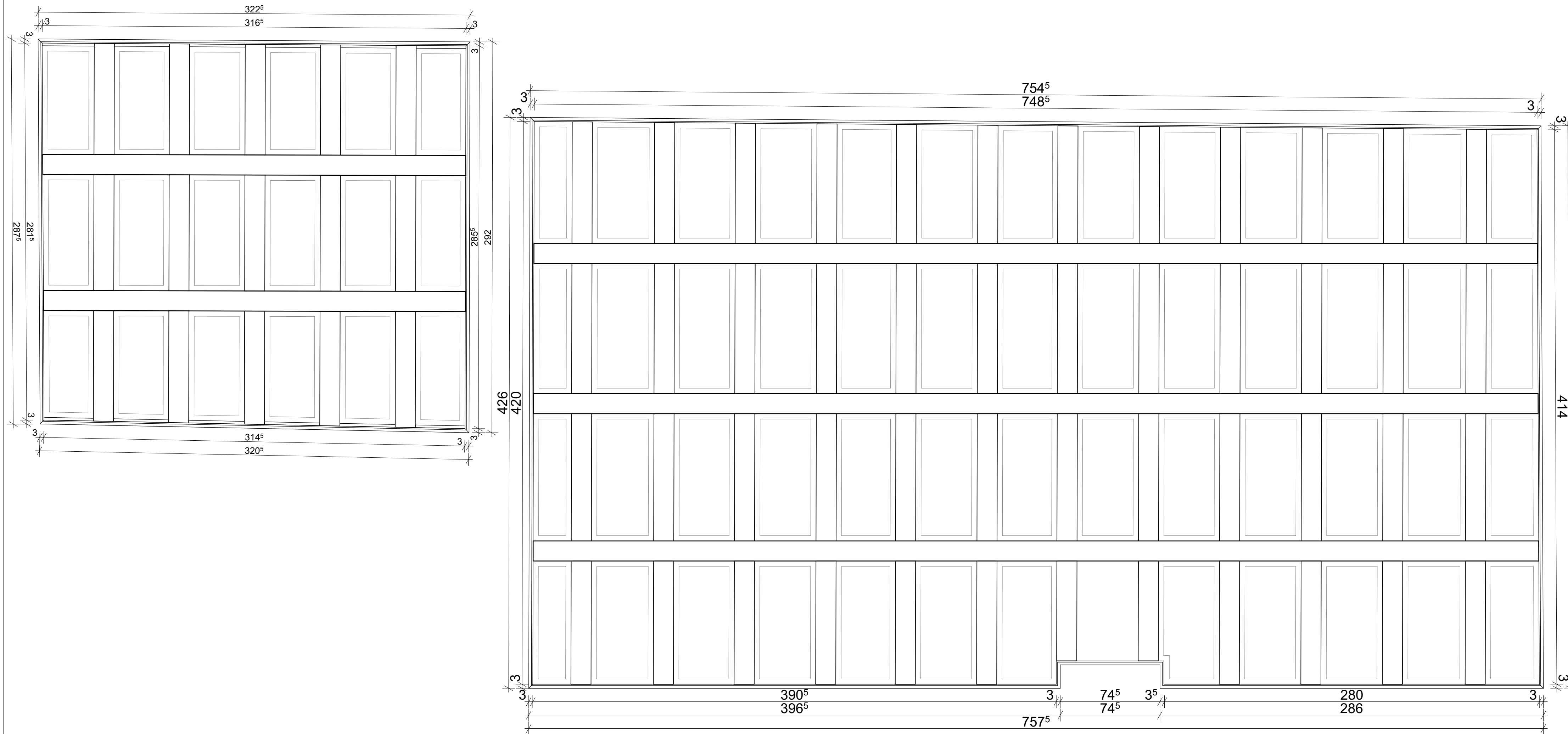

NOTA: Acest desen și informațiile cuprinse în el pot fi utilizate exclusiv pentru faza de proiectare / scopul pentru care a fost elaborat. Copierea, reproducerea sau utilizarea prezentei documentații în alte scopuri este interzisă fără acordul scris din partea elaboratorului. Documentul este valabil doar cu semnăturile și stampilele proiectanților și a verificatorilor în original. Prezenta documentație este destinată exclusiv fazei D.T.A.C. + P.Th.

	Categoria de importanță conf. H.G. 766/1997	Cl. de imp. și expunere la cutremur conf. P100-1/2013	Cod L.M.I. 2015
52143-C1 Clădire Castel	B - DEOSEBITA	II.	CJ-II-m-A-07568.01 - Conacul Ansamblu memorial Octavian Goga
52143-C2 Mănăstire	C - NORMALĂ	III.	CJ-II-m-A-07568.01 - Conacul Octavian Goga
52143-C3 Biserică de lemn	B - DEOSEBITA	II.	CJ-II-m-A-07568.02 - Biserica ortodoxă
52143-C4 Altar de vară	D - REDUSA	IV.	
52143-C5 Anexă în regim P+M	D - REDUSA	IV.	
52143-C6 Casa Ady Endre	C - NORMALĂ	III.	
52143-C7 Casa Albă	C - NORMALĂ	III.	
52143-C8 Casa de pe stâncă	C - NORMALĂ	III.	
52143-C9 Cabina poartă	D - REDUSA	IV.	
52143-C10 Anexă în regim P	D - REDUSA	IV.	
52143-C11 Teatru de vară	C - NORMALĂ	III.	
52143-C12 Grup sanitar	D - REDUSA	IV.	
52143-C13 Mausoleu	C - NORMALĂ	III.	CJ-II-m-B-07568.03 - Mausoleul Octavian Goga
52143-C14 Anexă în regim S+P	C - NORMALĂ	III.	

denumire obiectiv:
RESTAURAREA, CONSOLIDAREA ȘI CONSERVAREA ANSAMBLULUI "OCTAVIAN GOGA" DIN COMUNA CIUCEA

adresa/amplasament:
 strada Principala nr. 4, comuna Ciucea, jud. Cluj

beneficiar:
CONSILIUL JUDETEAN CLUJ
 STRADA DOROBANTILOR NR. 106 MUN. CLUJ-NAPOCA,
 JUD. CLUJ C.I.F. 4288110
 COD POSTAL 400609

proiectant general si specialitatea arhitecturii:
K&K STUDIO DE PROIECTARE S.R.L.
 contact / punct de lucru:
 str. Victor Deleu nr. 2-4, loc. Cluj-Napoca, jud. Cluj
 tel: 0371 165 006
 capital subsris si varsat: 300lei
 e-mail: studio@knkstudio.ro
 J12/5230/2018, CUI: RO18659048

numar proiect:	K194-22
MANAGER PR:	arh. Kulcsár Iulia Maria T.N.A.5825
SEF PROIECT COMPLEX:	arh. Kulcsár András T.N.A.5856
PROIECTAT/ DESENAT:	arh. Nemes Andreea arh. Rațiu Bianca arh. stag. Mărariu Ana-Maria

faza proiectului: D.T.A.C.+P.Th.

situatia/categoria: Relevu componente lemn

obiect: Ob.1. Reabilitare, restaurare, consolidare și punere în valoare Clădire Castel („Conac” conform L.M.I. 2015) „Octavian Goga”

denumire planșă: Castel - tavan sufragerie
data: octombrie 2022 **scara:** 1:20, 1:1,07, 1:1
număr planșă:

**ELEVATIE ESTICA
- ALTAR**

△AP PRELEVARI PIGMENTI, GRUND ETC. **OMU** MASURATORI UMIDITATE **□MP** MICROTESTE CONSOLIDARE, SOLUBILIZARE, INDEPARTARE DEPUNERI ETC.

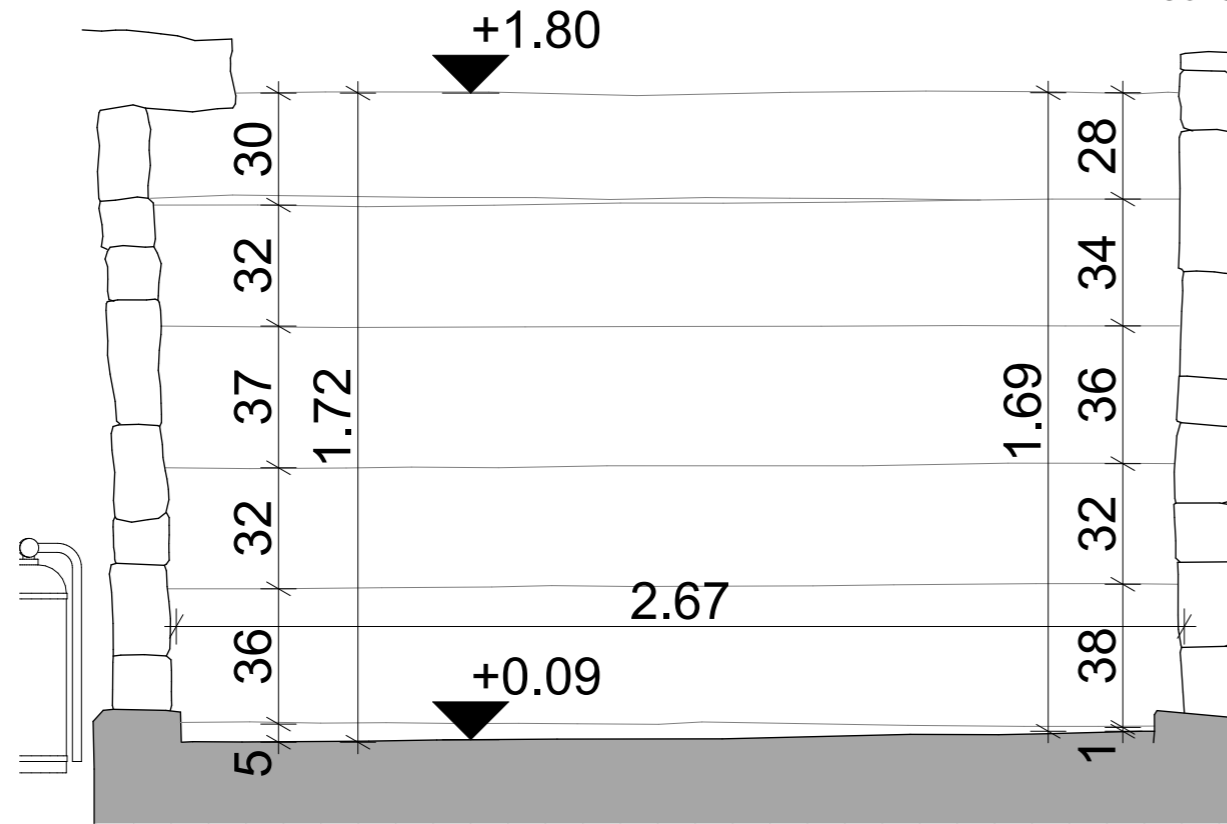

NOTA: Acest desen si informatiile cuprinse in el pot fi utilizate exclusiv pentru faza de proiectare / scopul pentru care a fost elaborat. Copierea, reproducerea sau utilizarea prezentei documentatii in alte scopuri este interzisa fara acordul scris din partea elaboratorului. Documentul este valabil doar cu semnaturile si stampilele proiectantilor si a verficatorilor in original. Prezenta documentatie este destinata exclusiv fazei D.T.A.C. + PTh.

	Categoria de importantă conf. H.G. 766/1997	Cl. de imp. și expunere la cutremur conf. P100-1-2013	Cod L.M.I. 2015
52143-C1 Clădire Castel	B - DEOSEBITA	II.	CJ-II-m-A-07568.01 – Conacul Octavian Goga
52143-C2 Mănăstire	C - NORMALĂ	III.	
52143-C3 Biserică de lemn	B - DEOSEBITA	II.	CJ-II-m-A-07568.02 – Biserica ortodoxa
52143-C4 Altar de vară	D - REDUSA	IV.	
52143-C5 Anexă în regim P+M	D - REDUSA	IV.	
52143-C6 Casa Ady Endre	C - NORMALĂ	III.	
52143-C7 Casa Albă	C - NORMALĂ	III.	
52143-C8 Casa de pe stâncă	C - NORMALĂ	III.	
52143-C9 Cabina poartă	D - REDUSA	IV.	
52143-C10 Anexă în regim P	D - REDUSA	IV.	
52143-C11 Teatru de vară	C - NORMALĂ	III.	
52143-C12 Grup sanitar	D - REDUSA	IV.	
52143-C13 Mausoleu	C - NORMALĂ	III.	CJ-II-m-B-07568.03 – Mausoleul Octavian Goga
52143-C14 Anexă în regim S+P	C - NORMALĂ	III.	

denumire obiectiv:

RESTAURAREA, CONSOLIDAREA ȘI CONSERVAREA ANSAMBLULUI "OCTAVIAN GOGA" DIN COMUNA CIUCEA

adresa/amplasament:

strada Principala nr. 4, comuna Ciucea, jud. Cluj

beneficiar:

CONSILIUL JUDETEAN CLUJ
STRADA DOROBANTILOR NR.106 MUN. CLUJ-NAPOCA,
JUD. CLUJ C.I.F. 4288110
COD POSTAL 400609

proiectant general si specialitatea arhitectura:

K&K STUDIO DE PROIECTARE S.R.L.
contact / punct de lucru:
str. Victor Deleu nr. 2-4, loc. Cluj-Napoca. jud. Cluj
tel: 0371 165 006
capital subscris si varsat: 300lei
e-mail: studio@knkstudio.ro
J12/5230/2018, CUI: RO18659048

numar proiect: **K194-22**

MANAGER PR: arh. Kulcsár Iulia Maria T.N.A.5825

SEF PROIECT: arh. Kulcsár András T.N.A.5856

SEF PROIECT COMPLEX: arh. Guttmann Szabolcs István, T.N.A. 925, expert M.C. nr. 88E

PROIECTAT/ DESENAT: arh. Nemes Andreea
arh. stag. Lénárt Ernő

faza proiectului: **D.T.A.C. + PTh.**

situatia/categoria: **Elevatii pereti interioare**

obiect: **Ob.2. Reabilitare, restaurare, consolidare și punere în valoare Biserică de lemn**

denumire plansa: **Elevatie estica altar**

data: **octombrie 2022** **scara:** **1:20**

număr planșă: **Ob.2.C3-AE.40**

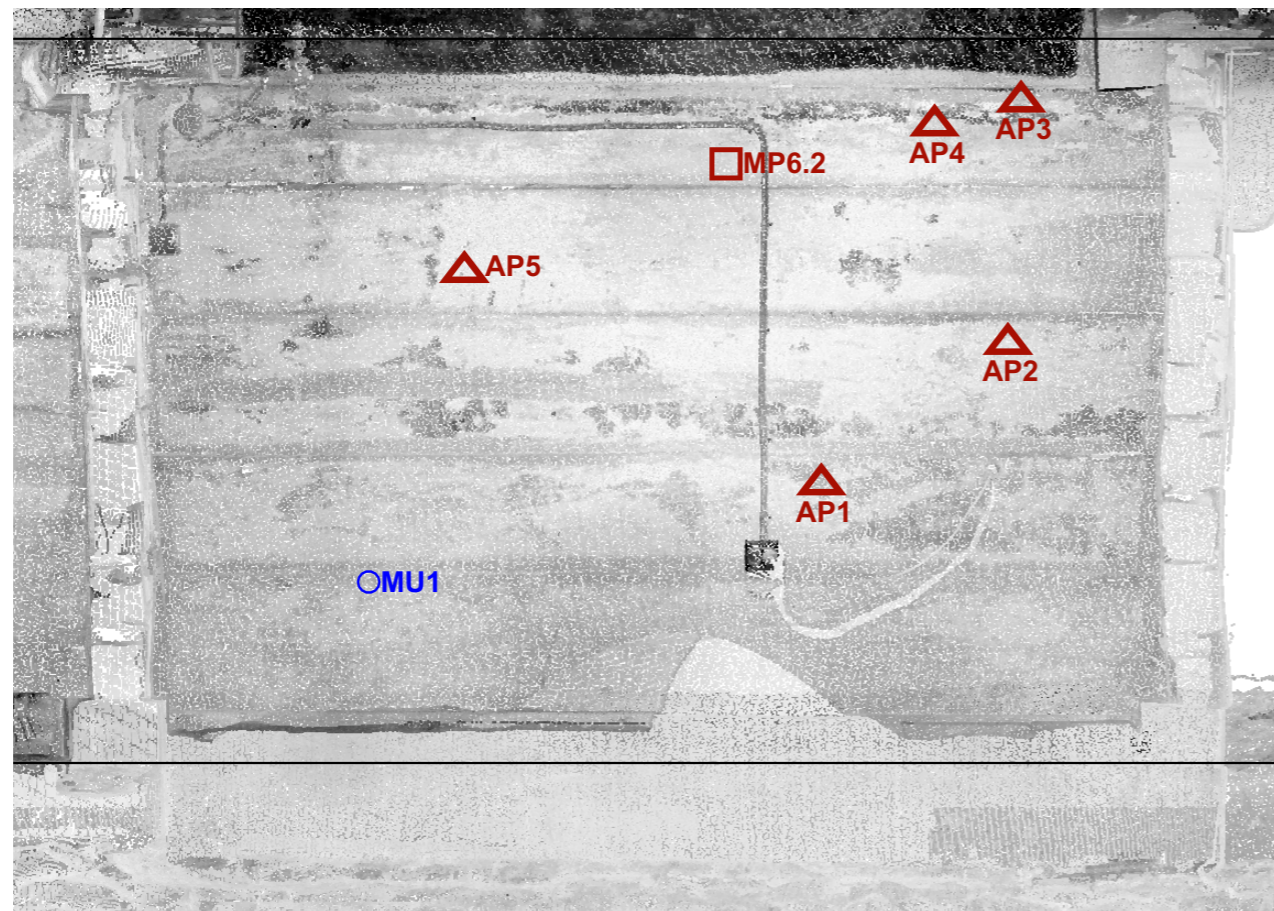

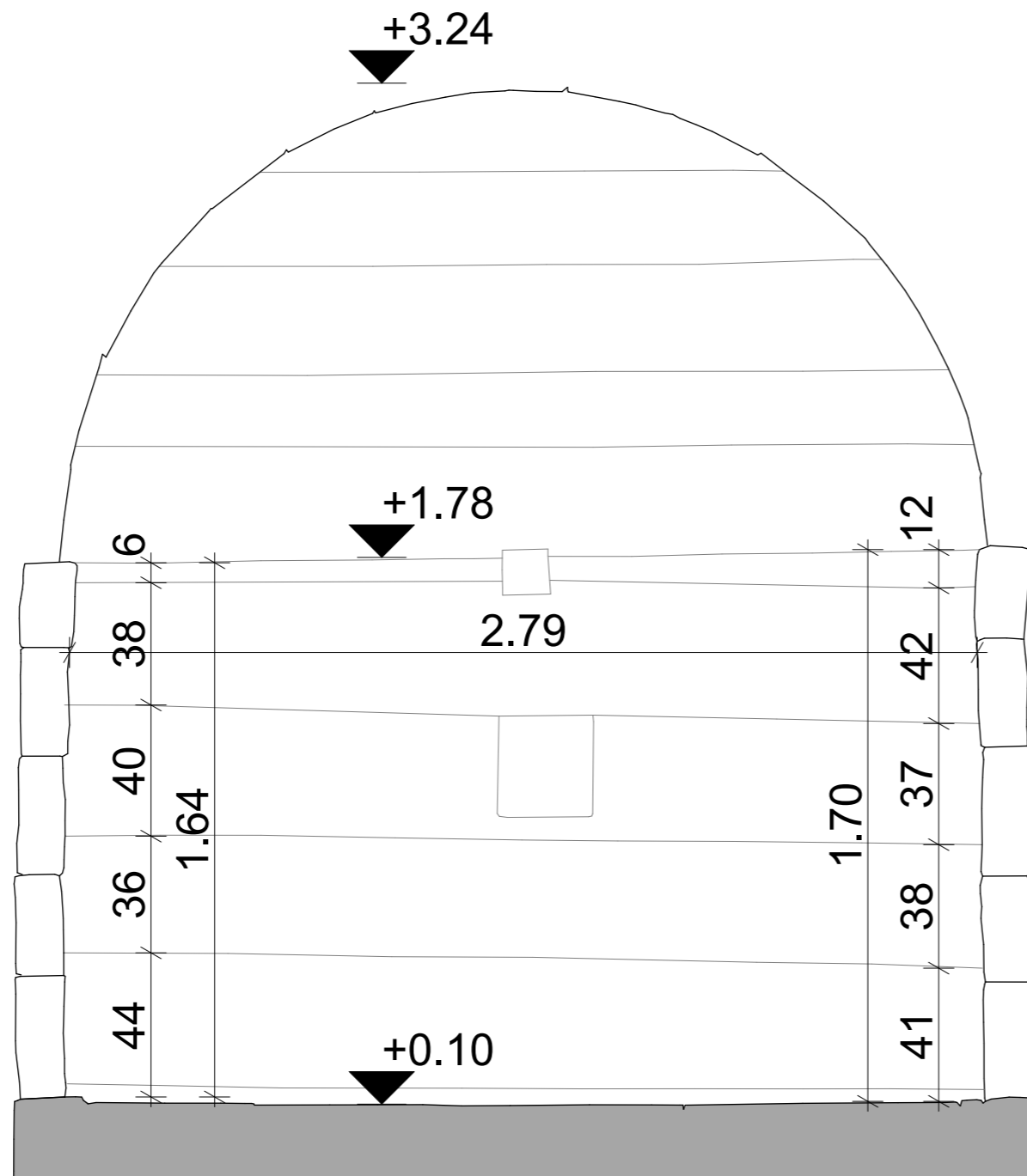

NOTA: Acest desen si informatiile cuprinse in el pot fi utilizate exclusiv pentru faza de proiectare / scopul pentru care a fost elaborat. Copierea, reproducerea sau utilizarea prezentei documentatii in alte scopuri este interzisa fara acordul scris din partea elaboratorului. Documentul este valabil doar cu semnaturile si stampilele proiectantilor si a verficatorilor in original. Prezenta documentatie este destinata exclusiv fazei D.T.A.C. + PTh.

	Categoria de importantă conf. H.G. 766/1997	Cl. de imp. și expunere la cutremur conf. P100-1-2013	Cod L.M.I. 2015
52143-C1 Clădire Castel	B - DEOSEBITA	II.	CJ-II-m-A-07568.01 – Conacul Octavian Goga
52143-C2 Mănăstire	C - NORMALĂ	III.	
52143-C3 Biserică de lemn	B - DEOSEBITA	II.	CJ-II-m-A-07568.02 – Biserica ortodoxa
52143-C4 Altar de vară	D - REDUSA	IV.	
52143-C5 Anexă în regim P+M	D - REDUSA	IV.	
52143-C6 Casa Ady Endre	C - NORMALĂ	III.	
52143-C7 Casa Albă	C - NORMALĂ	III.	
52143-C8 Casa de pe stâncă	C - NORMALĂ	III.	
52143-C9 Cabina poartă	D - REDUSA	IV.	
52143-C10 Anexă în regim P	D - REDUSA	IV.	
52143-C11 Teatru de vară	C - NORMALĂ	III.	
52143-C12 Grup sanitar	D - REDUSA	IV.	
52143-C13 Mausoleu	C - NORMALĂ	III.	CJ-II-m-B-07568.03 – Mausoleul Octavian Goga
52143-C14 Anexă în regim S+P	C - NORMALĂ	III.	

denumire obiectiv:

RESTAURAREA, CONSOLIDAREA ȘI CONSERVAREA ANSAMBLULUI "OCTAVIAN GOGA" DIN COMUNA CIUCEA

adresa/amplasament:

strada Principala nr. 4, comuna Ciucea, jud. Cluj

beneficiar:

CONSILIUL JUDETEAN CLUJ

STRADA DOROBANTILOR NR.106 MUN. CLUJ-NAPOCA,
JUD. CLUJ C.I.F. 4288110
COD POSTAL 400609

proiectant general si specialitatea arhitectura:

K&K STUDIO DE PROIECTARE S.R.L.

contact / punct de lucru:
str. Victor Deleu nr. 2-4, loc. Cluj-Napoca. jud. Cluj
tel: 0371 165 006
capital subscris si varsat: 300lei
e-mail: studio@knkstudio.ro
J12/5230/2018, CUI: RO18659048

numar proiect:

K194-22

MANAGER PR: arh. Kulcsár Iulia Maria T.N.A.5825

SEF PROIECT: arh. Kulcsár András T.N.A.5856

SEF PROIECT COMPLEX: arh. Guttmann Szabolcs István, T.N.A. 925, expert M.C. nr. 88E

PROIECTAT/ DESENAT: arh. Nemes Andreea
arh. stag. Lénárt Ernő

faza proiectului: **D.T.A.C. + PTh.**

situatia/categoria: **Elevatii pereti interioare**

obiect: **Ob.2. Reabilitare, restaurare, consolidare și punere în valoare Biserică de lemn**

denumire planșă: **Elevatie sudica altar**

data: **octombrie 2022** **scara:** **1:20**

număr planșă: **Ob.2.C3-AE.42**

**ELEVATIE SUDICA POINT
CLOUD - ALTAR**

OMU MASURATORI UMIDITATE **MP** MICROTESTE CONSOLIDARE, SOLUBILIZARE, INDEPARTARE DEPUNERI ETC.



NOTA: Acest desen si informatiile cuprinse in el pot fi utilizate exclusiv pentru faza de proiectare / scopul pentru care a fost elaborat. Copierea, reproducerea sau utilizarea prezentei documentatii in alte scopuri este interzisa fara acordul scris din partea elaboratorului. Documentul este valabil doar cu semnaturile si stampilele proiectantilor si a verficatorilor in original. Prezenta documentatie este destinata exclusiv fazei D.T.A.C. + PTh.

	Categoria de importantă conf. H.G. 766/1997	Cl. de imp. și expunere la cutremur conf. P100-t-2013	Cod L.M.I. 2015
52143-C1 Clădire Castel	B - DEOSEBITA	II.	CJ-II-m-A-07568.01 – Conacul Octavian Goga
52143-C2 Mănăstire	C - NORMALĂ	III.	
52143-C3 Biserică de lemn	B - DEOSEBITA	II.	CJ-II-m-A-07568.02 – Biserica ortodoxa
52143-C4 Altar de vară	D - REDUSA	IV.	
52143-C5 Anexă în regim P+M	D - REDUSA	IV.	
52143-C6 Casa Ady Endre	C - NORMALĂ	III.	
52143-C7 Casa Albă	C - NORMALĂ	III.	
52143-C8 Casa de pe stâncă	C - NORMALĂ	III.	
52143-C9 Cabina poartă	D - REDUSA	IV.	
52143-C10 Anexă în regim P	D - REDUSA	IV.	
52143-C11 Teatru de vară	C - NORMALĂ	III.	
52143-C12 Grup sanitar	D - REDUSA	IV.	
52143-C13 Mausoleu	C - NORMALĂ	III.	CJ-II-m-B-07568.03 – Mausoleul Octavian Goga
52143-C14 Anexă în regim S+P	C - NORMALĂ	III.	

denumire obiectiv:

**RESTAURAREA, CONSOLIDAREA ȘI CONSERVAREA
ANSAMBLULUI "OCTAVIAN GOGA" DIN COMUNA CIUCEA**

adresa/amplasament:

strada Principala nr. 4, comuna Ciucea, jud. Cluj

beneficiar:

CONSILIUL JUDETEAN CLUJ

STRADA DOROBANTILOR NR.106 MUN. CLUJ-NAPOCA,
JUD. CLUJ C.I.F. 4288110
COD POSTAL 400609

proiectant general si specialitatea arhitectura:

K&K STUDIO DE PROIECTARE S.R.L.

contact / punct de lucru:
str. Victor Deleu nr. 2-4, loc. Cluj-Napoca. jud. Cluj
tel: 0371 165 006
capital subscris si varsat: 300lei
e-mail: studio@knkstudio.ro
J12/5230/2018, CUI: RO18659048

numar proiect: K194-22

MANAGER PR: arh. Kulcsár Iulia Maria T.N.A.5825

SEF PROIECT: arh. Kulcsár András T.N.A.5856

SEF PROIECT COMPLEX: arh. Guttmann Szabolcs István, T.N.A. 925, expert M.C. nr. 88E

PROIECTAT/ DESENAT: arh. Nemes Andreea
arh. stag. Lénárt Ernő

faza proiectului: D.T.A.C. + PTh.

situatia/categoria: Elevatii pereti interioare

**obiect: Ob.2. Reabilitare, restaurare, consolidare și punere în
valoare Biserică de lemn**

denumire planșă: Elevatie sudica altar point cloud

data: octombrie 2022 scara:

număr planșă: Ob.2.C3-AE.43

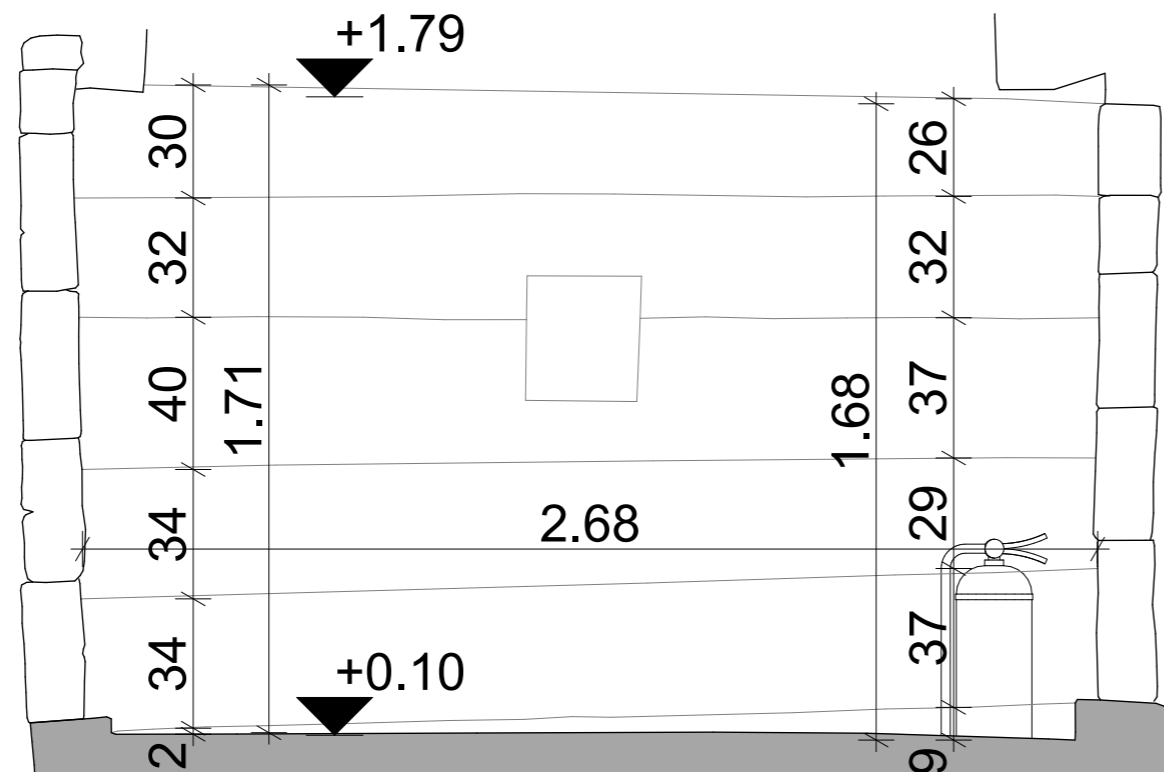

NOTA: Acest desen si informatiile cuprinse in el pot fi utilizate exclusiv pentru faza de proiectare / scopul pentru care a fost elaborat. Copierea, reproducerea sau utilizarea prezentei documentatii in alte scopuri este interzisa fara acordul scris din partea elaboratorului. Documentul este valabil doar cu semnaturile si stampilele proiectantilor si a verficatorilor in original. Prezenta documentatie este destinata exclusiv fazei D.T.A.C. + PTh.

	Categoria de importantă conf. H.G. 766/1997	Cl. de imp. și expunere la cutremur conf. P100-1-2013	Cod L.M.I. 2015
52143-C1 Clădire Castel	B - DEOSEBITA	II.	CJ-II-m-A-07568.01 – Conacul Octavian Goga
52143-C2 Mănăstire	C - NORMALĂ	III.	
52143-C3 Biserică de lemn	B - DEOSEBITA	II.	CJ-II-m-A-07568.02 – Biserica ortodoxa
52143-C4 Altar de vară	D - REDUSA	IV.	
52143-C5 Anexă în regim P+M	D - REDUSA	IV.	
52143-C6 Casa Ady Endre	C - NORMALĂ	III.	
52143-C7 Casa Albă	C - NORMALĂ	III.	
52143-C8 Casa de pe stâncă	C - NORMALĂ	III.	
52143-C9 Cabina poartă	D - REDUSA	IV.	
52143-C10 Anexă în regim P	D - REDUSA	IV.	
52143-C11 Teatru de vară	C - NORMALĂ	III.	
52143-C12 Grup sanitar	D - REDUSA	IV.	
52143-C13 Mausoleu	C - NORMALĂ	III.	CJ-II-m-B-07568.03 – Mausoleul Octavian Goga
52143-C14 Anexă în regim S+P	C - NORMALĂ	III.	

denumire obiectiv:

RESTAURAREA, CONSOLIDAREA ȘI CONSERVAREA ANSAMBLULUI "OCTAVIAN GOGA" DIN COMUNA CIUCEA

adresa/amplasament:

strada Principala nr. 4, comuna Ciucea, jud. Cluj

beneficiar:

CONSILIUL JUDETEAN CLUJ

STRADA DOROBANTILOR NR.106 MUN. CLUJ-NAPOCA,
JUD. CLUJ C.I.F. 4288110
COD POSTAL 400609

proiectant general si specialitatea arhitectura:

K&K STUDIO DE PROIECTARE S.R.L.

contact / punct de lucru:
str. Victor Deleu nr. 2-4, loc. Cluj-Napoca. jud. Cluj
tel: 0371 165 006
capital subscris si varsat: 300lei
e-mail: studio@knkstudio.ro
J12/5230/2018, CUI: RO18659048

numar proiect:

K194-22

MANAGER PR: arh. Kulcsár Iulia Maria T.N.A.5825

SEF PROIECT: arh. Kulcsár András T.N.A.5856

SEF PROIECT COMPLEX: arh. Guttmann Szabolcs István, T.N.A. 925, expert M.C. nr. 88E

PROIECTAT/ DESENAT: arh. Nemes Andreea
arh. stag. Lénárt Ernő

faza proiectului: **D.T.A.C. + PTh.**

situatia/categoria: **Elevatii pereti interioare**

obiect: **Ob.2. Reabilitare, restaurare, consolidare și punere în valoare Biserică de lemn**

denumire plansa: **Elevatie vestica altar**

data: **octombrie 2022** scara: **1:20**

număr planșă: **Ob.2.C3-AE.48**

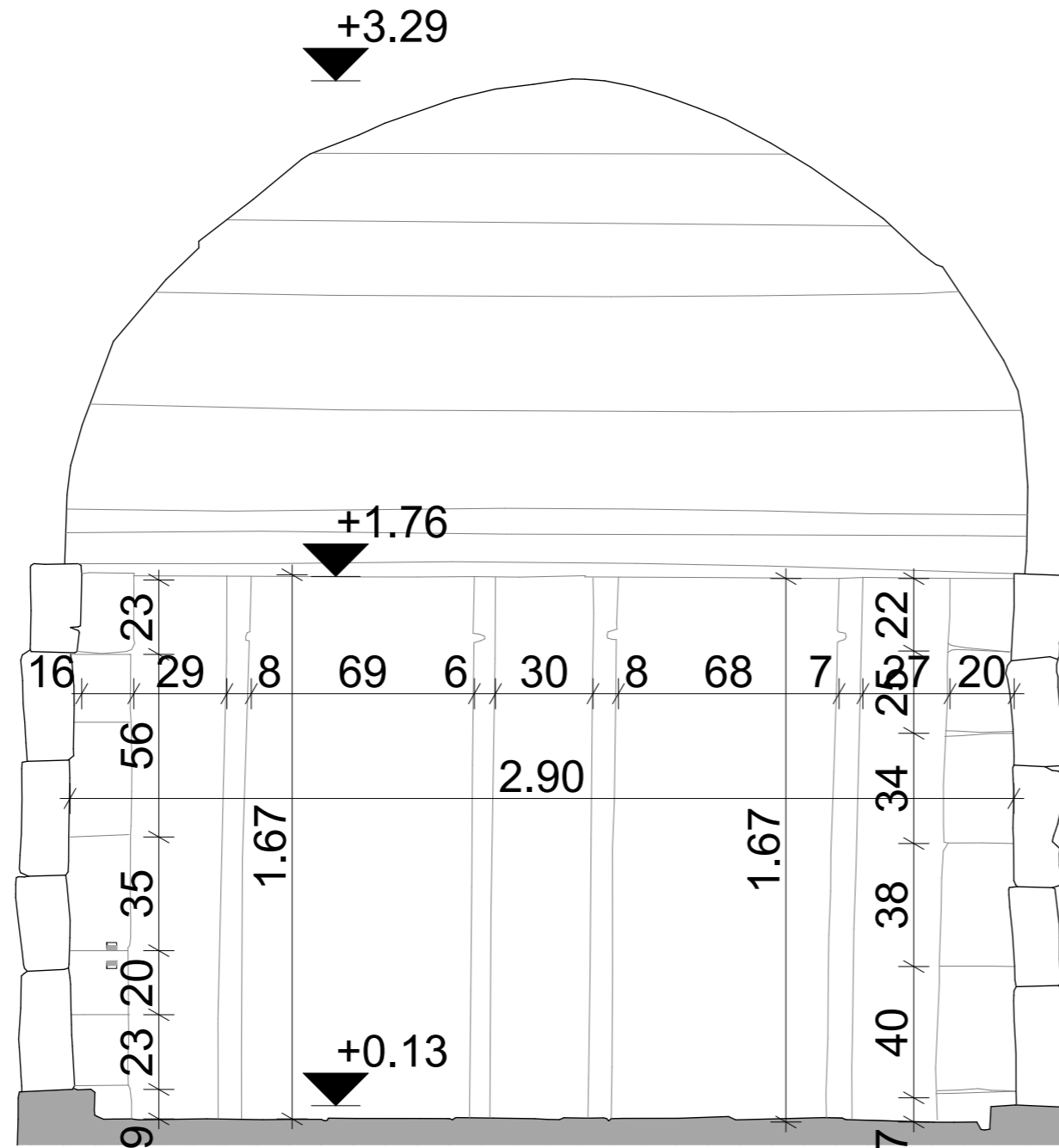

NOTA: Acest desen si informatiile cuprinse in el pot fi utilizate exclusiv pentru faza de proiectare / scopul pentru care a fost elaborat. Copierea, reproducerea sau utilizarea prezentei documentatii in alte scopuri este interzisa fara acordul scris din partea elaboratorului. Documentul este valabil doar cu semnaturile si stampilele proiectantilor si a verificatorilor in original. Prezenta documentatie este destinata exclusiv fazei D.T.A.C. + PTh.

	Categoria de importantă conf. H.G. 766/1997	Cl. de imp. și expunere la cutremur conf. P100-1-2013	Cod L.M.I. 2015
52143-C1 Clădire Castel	B - DEOSEBITA	II.	CJ-II-m-A-07568.01 – Conacul Octavian Goga
52143-C2 Mănăstire	C - NORMALĂ	III.	
52143-C3 Biserică de lemn	B - DEOSEBITA	II.	CJ-II-m-A-07568.02 – Biserica ortodoxa
52143-C4 Altar de vară	D - REDUSA	IV.	
52143-C5 Anexă în regim P+M	D - REDUSA	IV.	
52143-C6 Casa Ady Endre	C - NORMALĂ	III.	
52143-C7 Casa Albă	C - NORMALĂ	III.	
52143-C8 Casa de pe stâncă	C - NORMALĂ	III.	
52143-C9 Cabina poartă	D - REDUSA	IV.	
52143-C10 Anexă în regim P	D - REDUSA	IV.	
52143-C11 Teatru de vară	C - NORMALĂ	III.	
52143-C12 Grup sanitar	D - REDUSA	IV.	
52143-C13 Mausoleu	C - NORMALĂ	III.	CJ-II-m-B-07568.03 – Mausoleul Octavian Goga
52143-C14 Anexă în regim S+P	C - NORMALĂ	III.	

denumire obiectiv:

RESTAURAREA, CONSOLIDAREA ȘI CONSERVAREA ANSAMBLULUI "OCTAVIAN GOGA" DIN COMUNA CIUCEA

adresa/amplasament:

strada Principala nr. 4, comuna Ciucea, jud. Cluj

beneficiar:

CONSILIUL JUDETEAN CLUJ

STRADA DOROBANTILOR NR.106 MUN. CLUJ-NAPOCA,
JUD. CLUJ C.I.F. 4288110
COD POSTAL 400609

proiectant general si specialitatea arhitectura:

K&K STUDIO DE PROIECTARE S.R.L.

contact / punct de lucru:
str. Victor Deleu nr. 2-4, loc. Cluj-Napoca. jud. Cluj
tel: 0371 165 006
capital subscris si varsat: 300lei
e-mail: studio@knkstudio.ro
J12/5230/2018, CUI: RO18659048

numar proiect:

K194-22

MANAGER PR: arh. Kulcsár Iulia Maria T.N.A.5825

SEF PROIECT: arh. Kulcsár András T.N.A.5856

SEF PROIECT COMPLEX: arh. Guttmann Szabolcs István, T.N.A. 925, expert M.C. nr. 88E

PROIECTAT/ DESENAT: arh. Nemes Andreea
arh. stag. Lénárt Ernő

faza proiectului: **D.T.A.C. + PTh.**

situatia/categoria: **Elevatii pereti interioare**

obiect: **Ob.2. Reabilitare, restaurare, consolidare și punere în valoare Biserică de lemn**

denumire planșă: **Elevatie nordica altar**

data: **octombrie 2022** scara: **1:20**

număr planșă: **Ob.2.C3-AE.45**

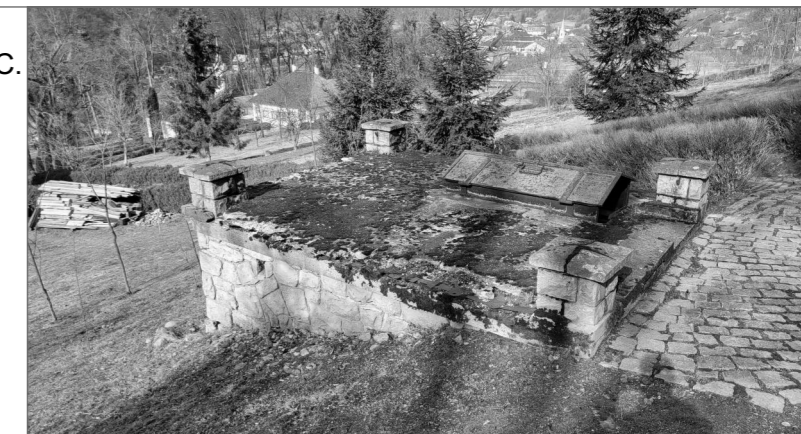
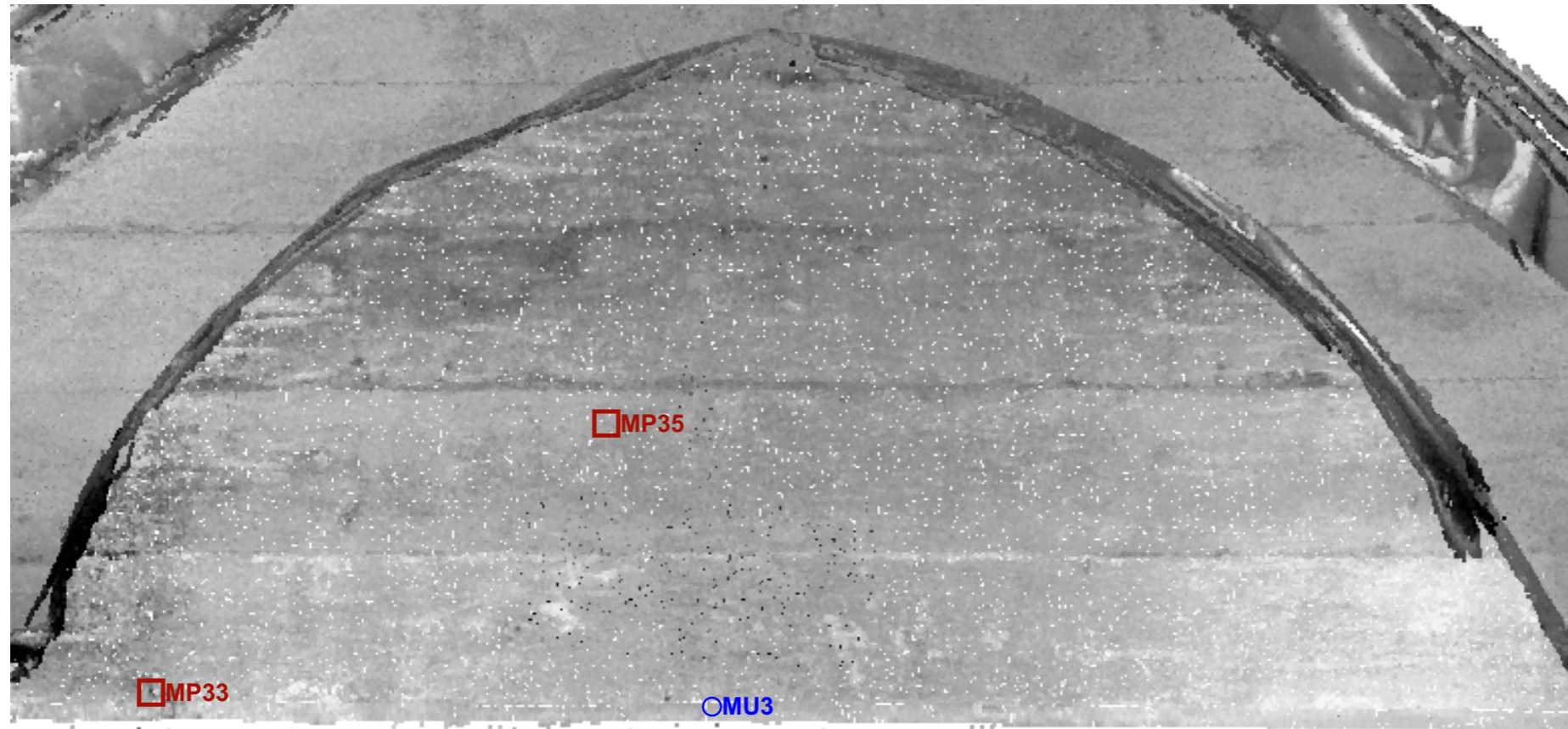

NOTA: Acest desen si informatiile cuprinse in el pot fi utilizate exclusiv pentru faza de proiectare / scopul pentru care a fost elaborat. Copierea, reproducerea sau utilizarea prezentei documentatii in alte scopuri este interzisa fara acordul scris din partea elaboratorului. Documentul este valabil doar cu semnaturile si stampilele proiectantilor si a verificatorilor in original. Prezenta documentatie este destinata exclusiv fazei D.T.A.C. + PTh.

	Categoria de importantă conf. H.G. 766/1997	Cl. de imp. și expunere la cutremur conf. P100-1-2013	Cod L.M.I. 2015
52143-C1 Clădire Castel	B - DEOSEBITA	II.	CJ-II-m-A-07568.01 – Conacul Octavian Goga
52143-C2 Mănăstire	C - NORMALĂ	III.	
52143-C3 Biserică de lemn	B - DEOSEBITA	II.	CJ-II-m-A-07568.02 – Biserica ortodoxa
52143-C4 Altar de vară	D - REDUSA	IV.	
52143-C5 Anexă în regim P+M	D - REDUSA	IV.	
52143-C6 Casa Ady Endre	C - NORMALĂ	III.	
52143-C7 Casa Albă	C - NORMALĂ	III.	
52143-C8 Casa de pe stâncă	C - NORMALĂ	III.	
52143-C9 Cabina poartă	D - REDUSA	IV.	
52143-C10 Anexă în regim P	D - REDUSA	IV.	
52143-C11 Teatru de vară	C - NORMALĂ	III.	
52143-C12 Grup sanitar	D - REDUSA	IV.	
52143-C13 Mausoleu	C - NORMALĂ	III.	CJ-II-m-B-07568.03 – Mausoleul Octavian Goga
52143-C14 Anexă în regim S+P	C - NORMALĂ	III.	

denumire obiectiv:

RESTAURAREA, CONSOLIDAREA ȘI CONSERVAREA ANSAMBLULUI "OCTAVIAN GOGA" DIN COMUNA CIUCEA

adresa/amplasament:

strada Principala nr. 4, comuna Ciucea, jud. Cluj

beneficiar:

CONSILIUL JUDETEAN CLUJ
STRADA DOROBANTILOR NR.106 MUN. CLUJ-NAPOCA,
JUD. CLUJ C.I.F. 4288110
COD POSTAL 400609

proiectant general si specialitatea arhitectura:

K&K STUDIO DE PROIECTARE S.R.L.

contact / punct de lucru:
str. Victor Deleu nr. 2-4, loc. Cluj-Napoca. jud. Cluj
tel: 0371 165 006
capital subscris si varsat: 300lei
e-mail: studio@knkstudio.ro
J12/5230/2018, CUI: RO18659048

numar proiect: K194-22

MANAGER PR:	arh. Kulcsár Iulia Maria T.N.A.5825
SEF PROIECT:	arh. Kulcsár András T.N.A.5856
SEF PROIECT COMPLEX:	arh. Guttmann Szabolcs István, T.N.A. 925, expert M.C. nr. 88E
PROIECTAT/ DESENAT:	arh. Nemes Andreea arh. stag. Lénárt Ernő

faza proiectului: D.T.A.C. + PTh.

situatia/categoria: Elevatii pereti interioare

obiect: Ob.2. Reabilitare, restaurare, consolidare și punere în valoare Biserică de lemn

denumire planșă: Elevatie nordica altar point cloud

data: octombrie 2022 scara:

număr planșă: Ob.2.C3-AE.46

LATURĂ ESTICĂ

3.33

LATURĂ NORDICĂ

4.50



LATURĂ VESTICĂ

3.33

LATURĂ SUDICĂ

4.49

▲ **AP** PRELEVARI PIGMENTI, GRUND ETC.

□ **MP** MICROTESTE CONSOLIDARE, SOLUBILIZARE, INDEPARTARE DEPUNERI ETC.



NOTA: Acest desen si informatiile cuprinse in el pot fi utilizate exclusiv pentru faza de proiectare / scopul pentru care a fost elaborat. Copierea, reproducerea sau utilizarea documentatiei in alte scopuri este interzisa fara acordul scris din partea elaboratorului. Documentul este valabil doar cu semnaturile si stampilele proiectantilor si a verificatorilor in original. Prezenta documentatie este destinata exclusiv fazei D.T.A.C. + PTh.

	Categoria de importantă conf. H.G. 766/1997	Cl. de imp. și expunere la cutremur conf. P100-t-2013	Cod L.M.I. 2015
52143-C1 Clădire Castel	B - DEOSEBITA	II.	CJ-II-m-A-07568.01 – Conacul Octavian Goga
52143-C2 Mănăstire	C - NORMALĂ	III.	
52143-C3 Biserică de lemn	B - DEOSEBITA	II.	CJ-II-m-A-07568.02 – Biserica ortodoxa
52143-C4 Altar de vară	D - REDUSA	IV.	
52143-C5 Anexă în regim P+M	D - REDUSA	IV.	
52143-C6 Casa Ady Endre	C - NORMALĂ	III.	
52143-C7 Casa Albă	C - NORMALĂ	III.	
52143-C8 Casa de pe stâncă	C - NORMALĂ	III.	
52143-C9 Cabina poartă	D - REDUSA	IV.	
52143-C10 Anexă în regim P	D - REDUSA	IV.	
52143-C11 Teatru de vară	C - NORMALĂ	III.	
52143-C12 Grup sanitar	D - REDUSA	IV.	
52143-C13 Mausoleu	C - NORMALĂ	III.	CJ-II-m-B-07568.03 – Mausoleul Octavian Goga
52143-C14 Anexă în regim S+P	C - NORMALĂ	III.	

denumire obiectiv:

RESTAURAREA, CONSOLIDAREA ȘI CONSERVAREA ANSAMBLULUI "OCTAVIAN GOGA" DIN COMUNA CIUCEA

adresa/amplasament:

strada Principala nr. 4, comuna Ciucea, jud. Cluj

beneficiar:

CONSILIUL JUDETEAN CLUJ

STRADA DOROBANTILOR NR.106 MUN. CLUJ-NAPOCA,
JUD. CLUJ C.I.F. 4288110
COD POSTAL 400609

proiectant general si specialitatea arhitectura:

K&K STUDIO DE PROIECTARE S.R.L.

contact / punct de lucru:
str. Victor Deleu nr. 2-4, loc. Cluj-Napoca. jud. Cluj
tel: 0371 165 006
capital subscris si varsat: 300lei
e-mail: studio@knkstudio.ro
J12/5230/2018, CUI: RO18659048

numar proiect:

K194-22

MANAGER PR: arh. Kulcsár Iulia Maria T.N.A.5825

SEF PROIECT: arh. Kulcsár András T.N.A.5856

SEF PROIECT COMPLEX: arh. Guttmann Szabolcs István, T.N.A. 925, expert M.C. nr. 88E

PROIECTAT/ DESENAT: arh. Nemes Andreea
arh. stag. Lénárt Ernő

faza proiectului: **D.T.A.C. + PTh.**

situatia/categoria: **Elevatii pereti interioare**

obiect: **Ob.2. Reabilitare, restaurare, consolidare și punere în valoare Biserică de lemn**

denumire planșă: **Desfasurata bolta altar**

data: **octombrie 2022** **scara:** **1:20**

număr planșă: **Ob.2.C3-AE.52**

ELEVATIE ESTICA NAOS

△NP PRELEVARI PIGMENTI, GRUND ETC.

OMU MASURATORI UMIDITATE LEMN

□MP MICROTESTE CONSOLIDARE, SOLUBILIZARE, INDEPARTARE DEPUNERI ETC.

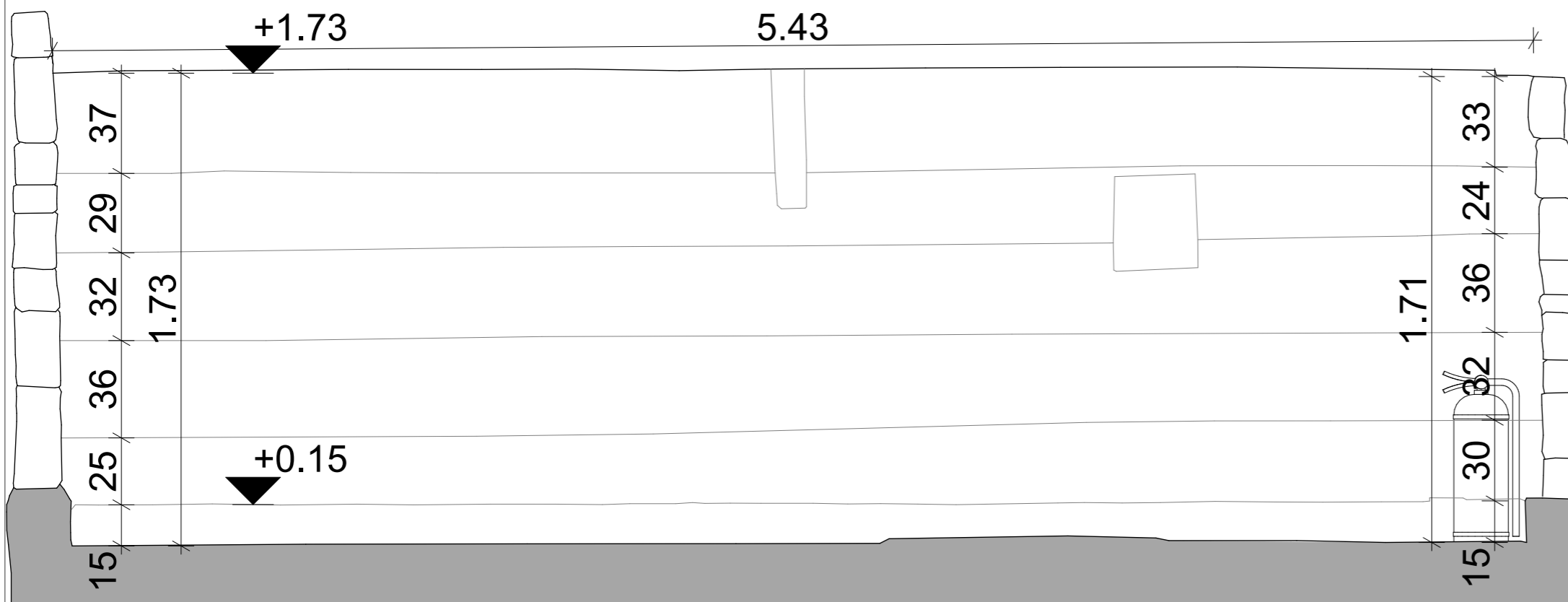

NOTA: Acest desen si informatiile cuprinse in el pot fi utilizate exclusiv pentru faza de proiectare / scopul pentru care a fost elaborat. Copierea, reproducerea sau utilizarea prezentei documentatii in alte scopuri este interzisa fara acordul scris din partea elaboratorului. Documentul este valabil doar cu semnaturile si stampilele proiectantilor si a verficatorilor in original. Prezenta documentatie este destinata exclusiv fazei D.T.A.C. + PTh.

	Categoria de importantă conf. H.G. 766/1997	Cl. de imp. și expunere la cutremur conf. P100-1-2013	Cod L.M.I. 2015
52143-C1 Clădire Castel	B - DEOSEBITA	II.	CJ-II-a-A-07568.01 – Conacul Octavian Goga
52143-C2 Mănăstire	C - NORMALĂ	III.	
52143-C3 Biserică de lemn	B - DEOSEBITA	II.	CJ-II-m-A-07568.02 – Biserica ortodoxa
52143-C4 Altar de vară	D - REDUSA	IV.	
52143-C5 Anexă în regim P+M	D - REDUSA	IV.	
52143-C6 Casa Ady Endre	C - NORMALĂ	III.	
52143-C7 Casa Albă	C - NORMALĂ	III.	
52143-C8 Casa de pe stâncă	C - NORMALĂ	III.	
52143-C9 Cabina poartă	D - REDUSA	IV.	
52143-C10 Anexă în regim P	D - REDUSA	IV.	
52143-C11 Teatru de vară	C - NORMALĂ	III.	
52143-C12 Grup sanitar	D - REDUSA	IV.	
52143-C13 Mausoleu	C - NORMALĂ	III.	CJ-II-m-B-07568.03 – Mausoleul Octavian Goga
52143-C14 Anexă în regim S+P	C - NORMALĂ	III.	

denumire obiectiv:

RESTAURAREA, CONSOLIDAREA ȘI CONSERVAREA ANSAMBLULUI "OCTAVIAN GOGA" DIN COMUNA CIUCEA

adresa/amplasament:

strada Principala nr. 4, comuna Ciucea, jud. Cluj

beneficiar:

CONSILIUL JUDETEAN CLUJ
STRADA DOROBANTILOR NR.106 MUN. CLUJ-NAPOCA,
JUD. CLUJ C.I.F. 4288110
COD POSTAL 400609

proiectant general si specialitatea arhitectura:

K&K STUDIO DE PROIECTARE S.R.L.
contact / punct de lucru:
str. Victor Deleu nr. 2-4, loc. Cluj-Napoca. jud. Cluj
tel: 0371 165 006
capital subsrșis si varsat: 300lei
e-mail: studio@knkstudio.ro
J12/5230/2018, CUI: RO18659048

numar proiect: **K194-22**

MANAGER PR: arh. Kulcsár Iulia Maria T.N.A.5825

SEF PROIECT: arh. Kulcsár András T.N.A.5856

SEF PROIECT COMPLEX: arh. Guttman Szabolcs István, T.N.A. 925, expert M.C. nr. 88E

PROIECTAT/ DESENAT: arh. Nemes Andreea
arh. stag. Lénárt Ernő

faza proiectului: **D.T.A.C. + PTh.**

situatia/categoria: **Elevatii pereti interioare**

obiect: **Ob.2. Reabilitare, restaurare, consolidare și punere în valoare Biserică de lemn**

denumire plansa: **Elevatie estica naos**

data: **octombrie 2022** **scara:** **1:20**

număr planșă: **Ob.2.C3-AE.23**



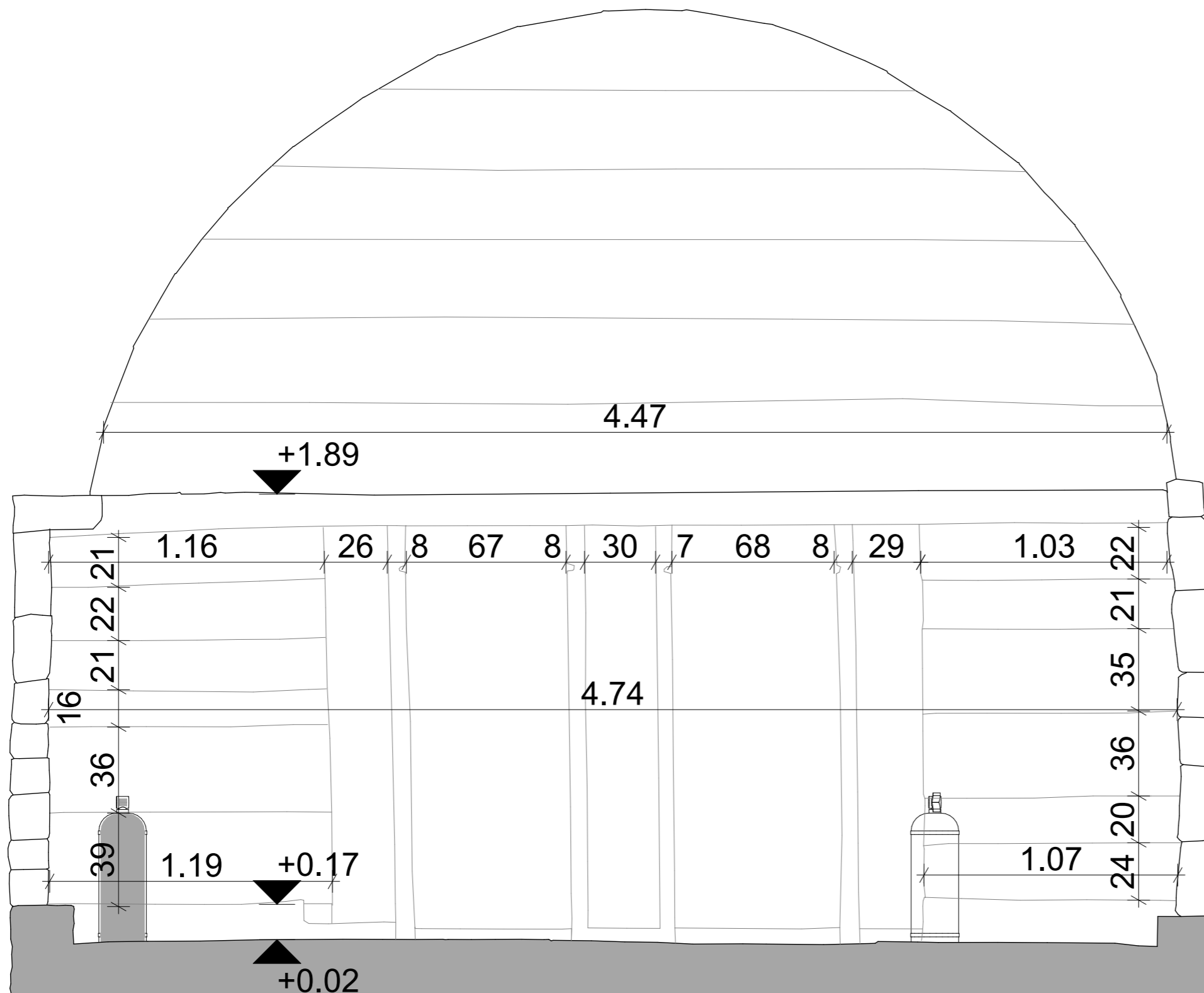

NOTA: Acest desen si informatiile cuprinse in el pot fi utilizate exclusiv pentru faza de proiectare / scopul pentru care a fost elaborat. Copierea, reproducerea sau utilizarea prezentarii documentatiei in alte scopuri este interzisa fara acordul scris din partea elaboratorului. Documentul este valabil doar cu semnaturile si stampilele proiectantilor si a verificatorilor in original. Prezentarea documentatiei este destinata exclusiv fazei D.T.A.C. + PTh.

	Categoria de importantă și expunere la cutremur conf. H.G. 766/1997	Cl. de imp. și expunere la cutremur conf. P100-1-2013	Cod L.M.I. 2015
52143-C1 Clădire Castel	B - DEOSEBITA	II.	CJ-II-m-A-07568.01 – Conacul Octavian Goga
52143-C2 Mănăstire	C - NORMALĂ	III.	
52143-C3 Biserică de lemn	B - DEOSEBITA	II.	CJ-II-m-A-07568.02 – Biserica ortodoxa
52143-C4 Altar de vară	D - REDUSA	IV.	
52143-C5 Anexă în regim P+M	D - REDUSA	IV.	
52143-C6 Casa Ady Endre	C - NORMALĂ	III.	
52143-C7 Casa Albă	C - NORMALĂ	III.	
52143-C8 Casa de pe stâncă	C - NORMALĂ	III.	
52143-C9 Cabina poartă	D - REDUSA	IV.	
52143-C10 Anexă în regim P	D - REDUSA	IV.	
52143-C11 Teatru de vară	C - NORMALĂ	III.	
52143-C12 Grup sanitar	D - REDUSA	IV.	
52143-C13 Mausoleu	C - NORMALĂ	III.	CJ-II-m-B-07568.03 – Mausoleul Octavian Goga
52143-C14 Anexă în regim S+P	C - NORMALĂ	III.	

denumire obiectiv:

RESTAURAREA, CONSOLIDAREA ȘI CONSERVAREA ANSAMBLULUI "OCTAVIAN GOGA" DIN COMUNA CIUCEA

adresa/amplasament:

strada Principala nr. 4, comuna Ciucea, jud. Cluj

beneficiar:

CONSILIUL JUDETEAN CLUJ

STRADA DOROBANTILOR NR.106 MUN. CLUJ-NAPOCA,
JUD. CLUJ C.I.F. 4288110
COD POSTAL 400609

proiectant general si specialitatea arhitectura:

K&K STUDIO DE PROIECTARE S.R.L.

contact / punct de lucru:
str. Victor Deleu nr. 2-4, loc. Cluj-Napoca. jud. Cluj
tel: 0371 165 006
capital subscris si varsat: 300lei
e-mail: studio@knkstudio.ro
J12/5230/2018, CUI: RO18659048

numar proiect:

K194-22

MANAGER PR: arh. Kulcsár Iulia Maria T.N.A.5825

SEF PROIECT: arh. Kulcsár András T.N.A.5856

SEF PROIECT COMPLEX: arh. Guttman Szabolcs István, T.N.A. 925, expert M.C. nr. 88E

PROIECTAT/ DESENAT: arh. Nemes Andreea
arh. stag. Lénárt Ernő

faza proiectului: **D.T.A.C. + PTh.**

situatia/categoria: **Elevatii pereti interioare**

obiect: **Ob.2. Reabilitare, restaurare, consolidare și punere în valoare Biserică de lemn**

denumire planșă: **Elevatie sudica naos**

data: **octombrie 2022** scara: **1:20**

număr planșă: **Ob.2.C3-AE.30**



NOTA: Acest desen si informatiile cuprinse in el pot fi utilizate exclusiv pentru faze de proiectare / scopul pentru care a fost elaborat. Copierea, reproducerea sau utilizarea prezentei documentatii in alte scopuri este interzisa fara acordul scris din partea elaboratorului. Documentul este valabil doar cu semnaturile si stampilele proiectantilor si a verficatorilor in original. Prezenta documentatie este destinata exclusiv fazei D.T.A.C. + PTh.

	Categoria de importantă conf. H.G. 766/1997	Cl. de imp. și expunere la cutremur conf. P100-1-2013	Cod L.M.I. 2015
52143-C1 Clădire Castel	B - DEOSEBITA	II.	CJ-II-m-A-07568.01 – Conacul Octavian Goga
52143-C2 Mănăstire	C - NORMALĂ	III.	
52143-C3 Biserică de lemn	B - DEOSEBITA	II.	CJ-II-m-A-07568.02 – Biserica ortodoxa
52143-C4 Altar de vară	D - REDUSA	IV.	
52143-C5 Anexă în regim P+M	D - REDUSA	IV.	
52143-C6 Casa Ady Endre	C - NORMALĂ	III.	
52143-C7 Casa Albă	C - NORMALĂ	III.	
52143-C8 Casa de pe stâncă	C - NORMALĂ	III.	
52143-C9 Cabina poartă	D - REDUSA	IV.	
52143-C10 Anexă în regim P	D - REDUSA	IV.	
52143-C11 Teatru de vară	C - NORMALĂ	III.	
52143-C12 Grup sanitar	D - REDUSA	IV.	
52143-C13 Mausoleu	C - NORMALĂ	III.	CJ-II-m-B-07568.03 – Mausoleul Octavian Goga
52143-C14 Anexă în regim S+P	C - NORMALĂ	III.	

denumire obiectiv:
RESTAURAREA, CONSOLIDAREA ȘI CONSERVAREA ANSAMBLULUI "OCTAVIAN GOGA" DIN COMUNA CIUCEA

adresa/amplasament:
 strada Principala nr. 4, comuna Ciucea, jud. Cluj

beneficiar:
CONSILIUL JUDETEAN CLUJ
 STRADA DOROBANTILOR NR.106 MUN. CLUJ-NAPOCA,
 JUD. CLUJ C.I.F. 4288110
 COD POSTAL 400609

proiectant general si specialitatea arhitectura:
K&K STUDIO DE PROIECTARE S.R.L.
 contact / punct de lucru:
 str. Victor Deleu nr. 2-4, loc. Cluj-Napoca. jud. Cluj
 tel: 0371 165 006
 capital subsris si varsat: 300lei
 e-mail: studio@knkstudio.ro
 J12/5230/2018, CUI: RO18659048

numar proiect: **K194-22**

MANAGER PR: arh. Kulcsár Iulia Maria T.N.A.5825

SEF PROIECT: arh. Kulcsár András T.N.A.5856

SEF PROIECT COMPLEX: arh. Guttman Szabolcs István, T.N.A. 925, expert M.C. nr. 88E

PROIECTAT/ DESENAT: arh. Nemes Andreea
 arh. stag. Lénárt Ernő

faza proiectului: **D.T.A.C. + PTh.**

situatia/categoria: **Elevatii pereti interioare**

obiect: **Ob.2. Reabilitare, restaurare, consolidare și punere în valoare Biserică de lemn**

denumire planșă: **Elevatie sudica naos point cloud**

data: **octombrie 2022** **scara:**

număr planșă: **Ob.2.C3-AE.31**

ELEVATIE VESTICA NAOS **OMU** MASURATORI UMIDITATE LEMN **MP** MICROTESTE CONSOLIDARE, SOLUBILIZARE, INDEPARTARE DEPUNERI ETC.

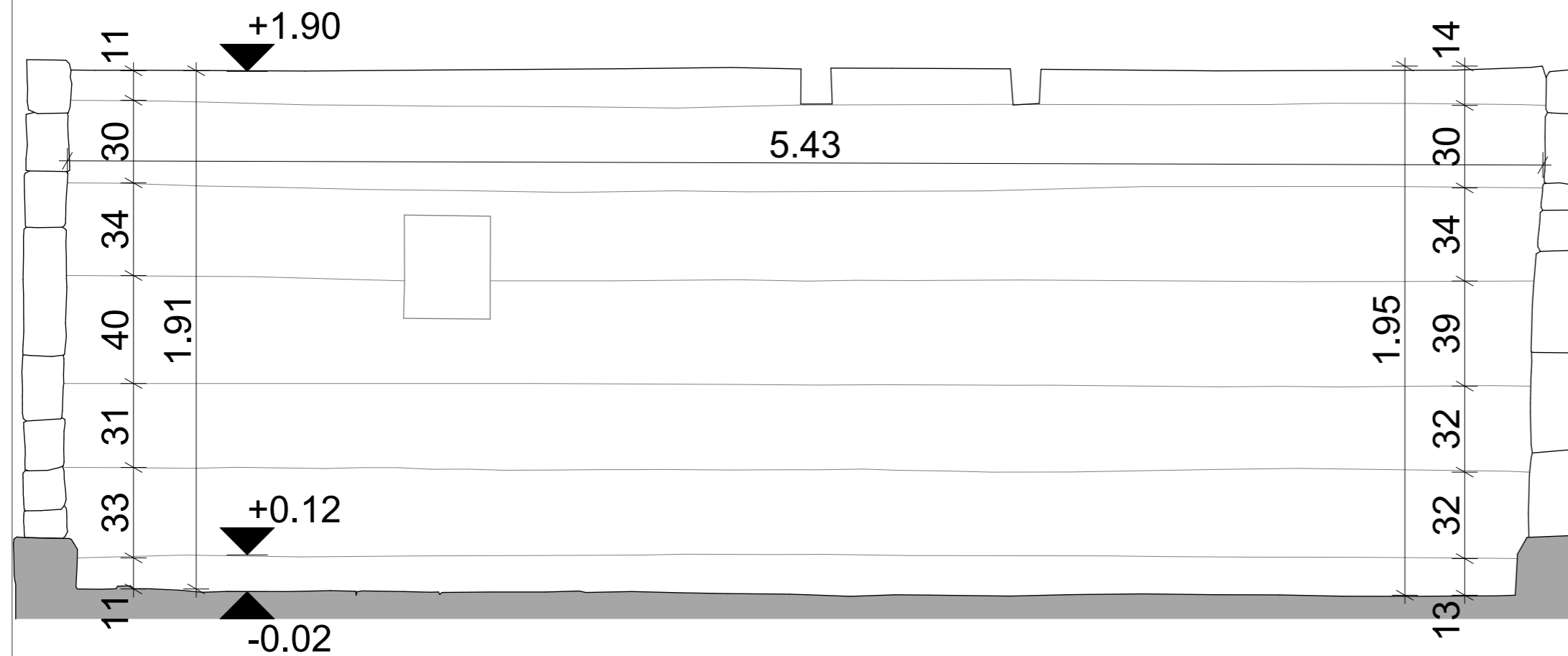

NOTA: Acest desen si informatiile cuprinse in el pot fi utilizate exclusiv pentru faza de proiectare / scopul pentru care a fost elaborat. Copierea, reproducerea sau utilizarea documentatiei in alte scopuri este interzisa fara acordul scris din partea elaboratorului. Documentul este valabil doar cu semnaturile si stampilele proiectantilor si a verficatorilor in original. Prezenta documentatie este destinata exclusiv fazei D.T.A.C. + PTh.

	Categoria de importantă și expunere la cutremur conf. H.G. 766/1997	Cl. de imp. și expunere la cutremur conf. P100-1-2013	Cod L.M.I. 2015
52143-C1 Clădire Castel	B - DEOSEBITA	II.	CJ-II-A-07568.01 - Conacul Octavian Goga
52143-C2 Mănăstire	C - NORMALĂ	III.	
52143-C3 Biserică de lemn	B - DEOSEBITA	II.	CJ-II-A-07568.02 - Biserica ortodoxa
52143-C4 Altar de vară	D - REDUSA	IV.	
52143-C5 Anexă în regim P+M	D - REDUSA	IV.	
52143-C6 Casa Ady Endre	C - NORMALĂ	III.	
52143-C7 Casa Albă	C - NORMALĂ	III.	
52143-C8 Casa de pe stâncă	C - NORMALĂ	III.	
52143-C9 Cabina poartă	D - REDUSA	IV.	
52143-C10 Anexă în regim P	D - REDUSA	IV.	
52143-C11 Teatru de vară	C - NORMALĂ	III.	
52143-C12 Grup sanitar	D - REDUSA	IV.	
52143-C13 Mausoleu	C - NORMALĂ	III.	CJ-II-B-07568.03 - Mausoleul Octavian Goga
52143-C14 Anexă în regim S+P	C - NORMALĂ	III.	

denumire obiectiv:

RESTAURAREA, CONSOLIDAREA ȘI CONSERVAREA ANSAMBLULUI "OCTAVIAN GOGA" DIN COMUNA CIUCEA

adresa/amplasament:

strada Principala nr. 4, comuna Ciucea, jud. Cluj

beneficiar:

CONSILIUL JUDETEAN CLUJ
STRADA DOROBANTILOR NR.106 MUN. CLUJ-NAPOCA,
JUD. CLUJ C.I.F. 4288110
COD POSTAL 400609

proiectant general si specialitatea arhitectura:

K&K STUDIO DE PROIECTARE S.R.L.

contact / punct de lucru:
str. Victor Deleu nr. 2-4, loc. Cluj-Napoca. jud. Cluj
tel: 0371 165 006
capital subscris si varsat: 300lei
e-mail: studio@knkstudio.ro
J12/5230/2018, CUI: RO18659048

numar proiect: **K194-22**

MANAGER PR: arh. Kulcsár Iulia Maria T.N.A.5825

SEF PROIECT: arh. Kulcsár András T.N.A.5856

SEF PROIECT COMPLEX: arh. Guttmann Szabolcs István, T.N.A. 925, expert M.C. nr. 88E

PROIECTAT/ DESENAT: arh. Nemes Andreea
arh. stag. Lénárt Ernő

faza proiectului: **D.T.A.C. + PTh.**

situatia/categoria: **Elevatii pereti interioare**

obiect: **Ob.2. Reabilitare, restaurare, consolidare și punere în valoare Biserică de lemn**

denumire planșă: **Elevatie vestica naos**

data: **octombrie 2022** **scara:** **1:20**

număr planșă: **Ob.2.C3-AE.25**

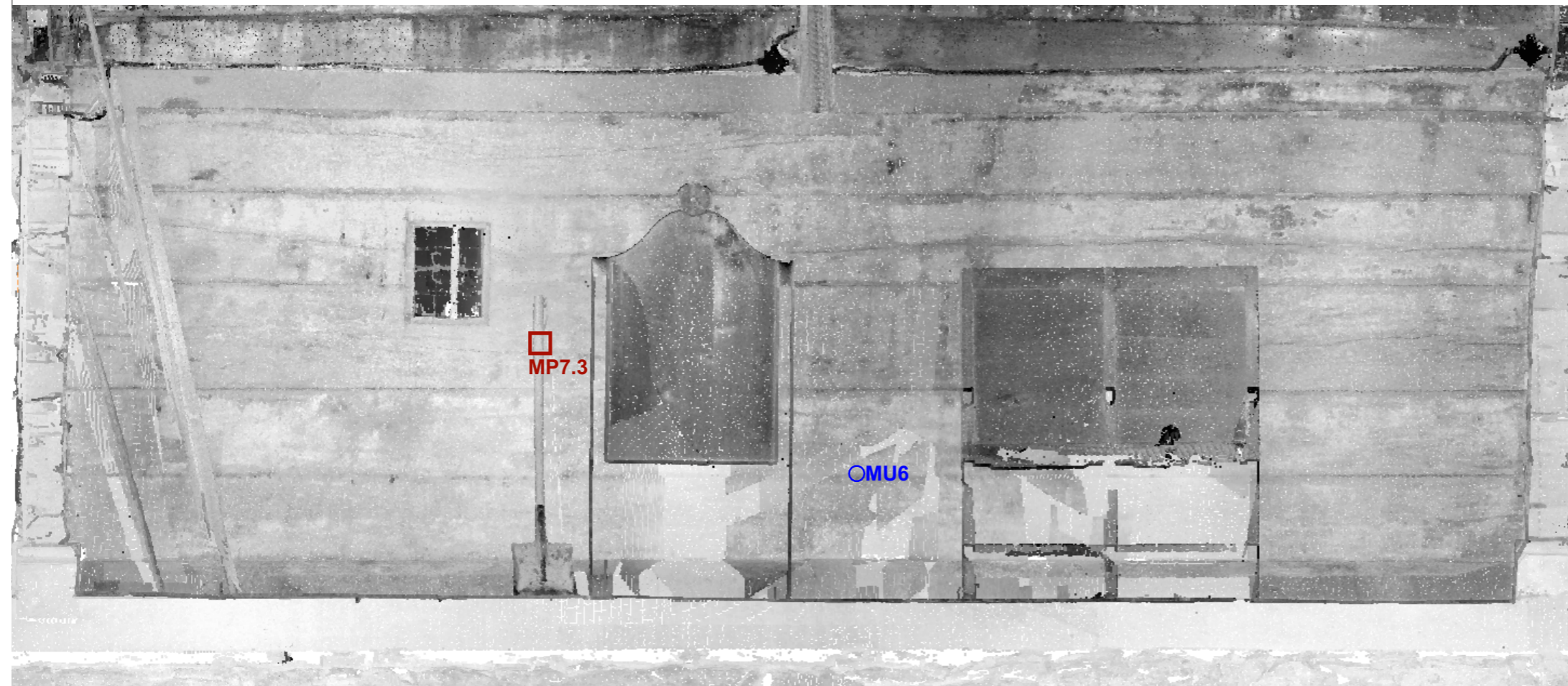

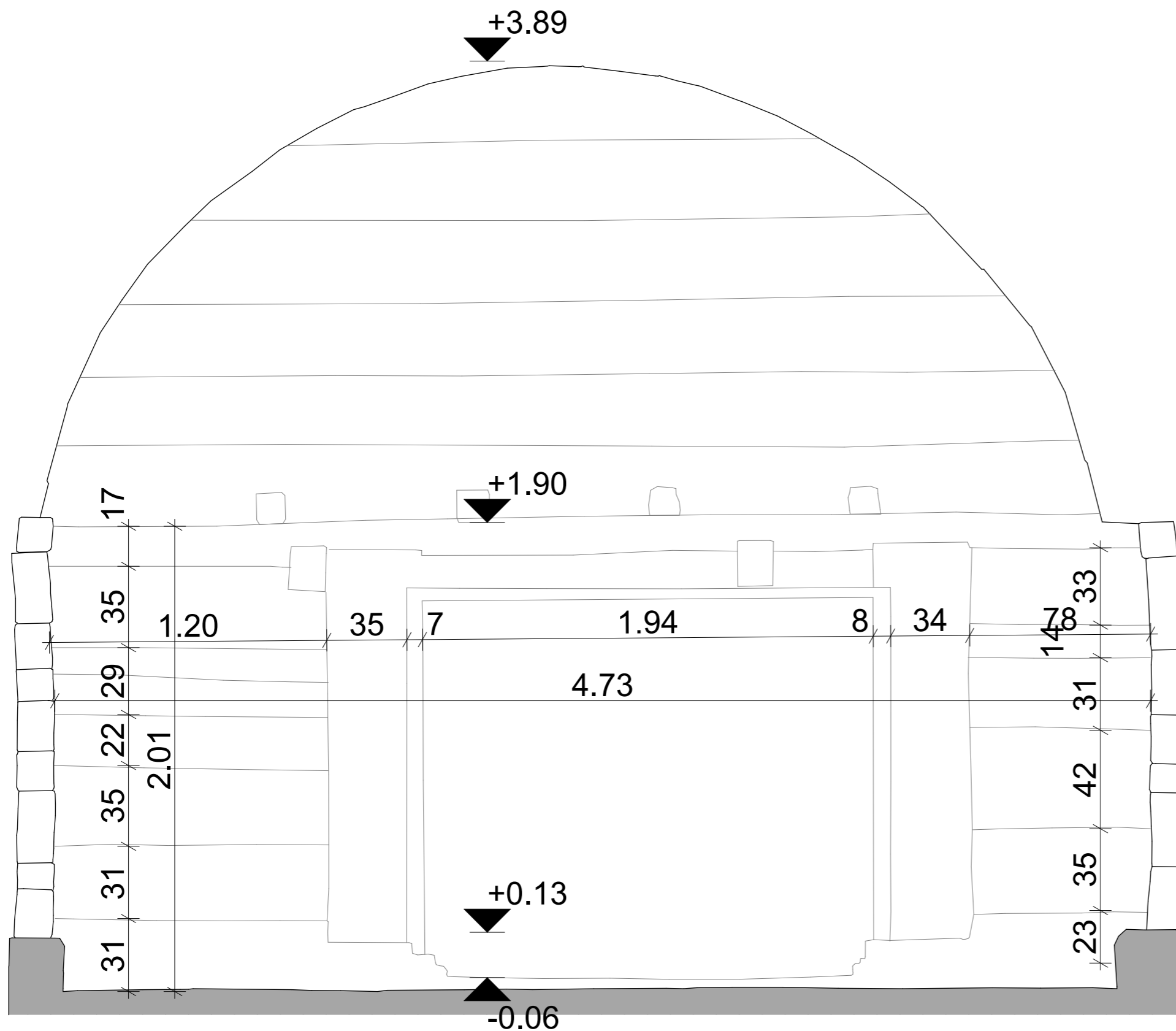

NOTA: Acest desen si informatiile cuprinse in el pot fi utilizate exclusiv pentru faze de proiectare / scopul pentru care a fost elaborat. Copierea, reproducerea sau utilizarea prezentei documentatii in alte scopuri este interzisa fara acordul scris din partea elaboratorului. Documentul este valabil doar cu semnaturile si stampilele proiectantilor si a verficatorilor in original. Prezenta documentatie este destinata exclusiv fazei D.T.A.C. + PTh.

	Categoria de importantă conf. H.G. 766/1997	Cl. de imp. și expunere la cutremur conf. P100-1-2013	Cod L.M.I. 2015
52143-C1 Clădire Castel	B - DEOSEBITA	II.	CJ-II-m-A-07568.01 – Conacul Octavian Goga
52143-C2 Mănăstire	C - NORMALĂ	III.	
52143-C3 Biserică de lemn	B - DEOSEBITA	II.	CJ-II-m-A-07568.02 – Biserica ortodoxa
52143-C4 Altar de vară	D - REDUSA	IV.	
52143-C5 Anexă în regim P+M	D - REDUSA	IV.	
52143-C6 Casa Ady Endre	C - NORMALĂ	III.	
52143-C7 Casa Albă	C - NORMALĂ	III.	
52143-C8 Casa de pe stâncă	C - NORMALĂ	III.	
52143-C9 Cabina poartă	D - REDUSA	IV.	
52143-C10 Anexă în regim P	D - REDUSA	IV.	
52143-C11 Teatru de vară	C - NORMALĂ	III.	
52143-C12 Grup sanitar	D - REDUSA	IV.	
52143-C13 Mausoleu	C - NORMALĂ	III.	CJ-II-m-B-07568.03 – Mausoleul Octavian Goga
52143-C14 Anexă în regim S+P	C - NORMALĂ	III.	

denumire obiectiv:

RESTAURAREA, CONSOLIDAREA ȘI CONSERVAREA ANSAMBLULUI "OCTAVIAN GOGA" DIN COMUNA CIUCEA

adresa/amplasament:

strada Principala nr. 4, comuna Ciucea, jud. Cluj

beneficiar:

CONSILIUL JUDETEAN CLUJ

STRADA DOROBANTILOR NR.106 MUN. CLUJ-NAPOCA,
JUD. CLUJ C.I.F. 4288110
COD POSTAL 400609

proiectant general si specialitatea arhitectura:

K&K STUDIO DE PROIECTARE S.R.L.

contact / punct de lucru:
str. Victor Deleu nr. 2-4, loc. Cluj-Napoca. jud. Cluj
tel: 0371 165 006
capital subscris si varsat: 300lei
e-mail: studio@knkstudio.ro
J12/5230/2018, CUI: RO18659048

numar proiect:

K194-22

MANAGER PR: arh. Kulcsár Iulia Maria T.N.A.5825

SEF PROIECT: arh. Kulcsár András T.N.A.5856

SEF PROIECT COMPLEX: arh. Guttman Szabolcs István, T.N.A. 925, expert M.C. nr. 88E

PROIECTAT/ DESENAT: arh. Nemes Andreea
arh. stag. Lénárt Ernő

faza proiectului: **D.T.A.C. + PTh.**

situatia/categoria: **Elevatii pereti interioare**

obiect: **Ob.2. Reabilitare, restaurare, consolidare și punere în valoare Biserică de lemn**

denumire plansa: **Elevatie nordica naos**

data: **octombrie 2022** scara: **1:20**

număr planșă: **Ob.2.C3-AE.27**

ELEVATIE NORDICA POINT CLOUD -NAOS

OMU MASURATORI UMIDITATE LEMN  MICROTESTE CONSOLIDARE, SOLUBILIZARE, INDEPARTARE DEPUNERI ETC.

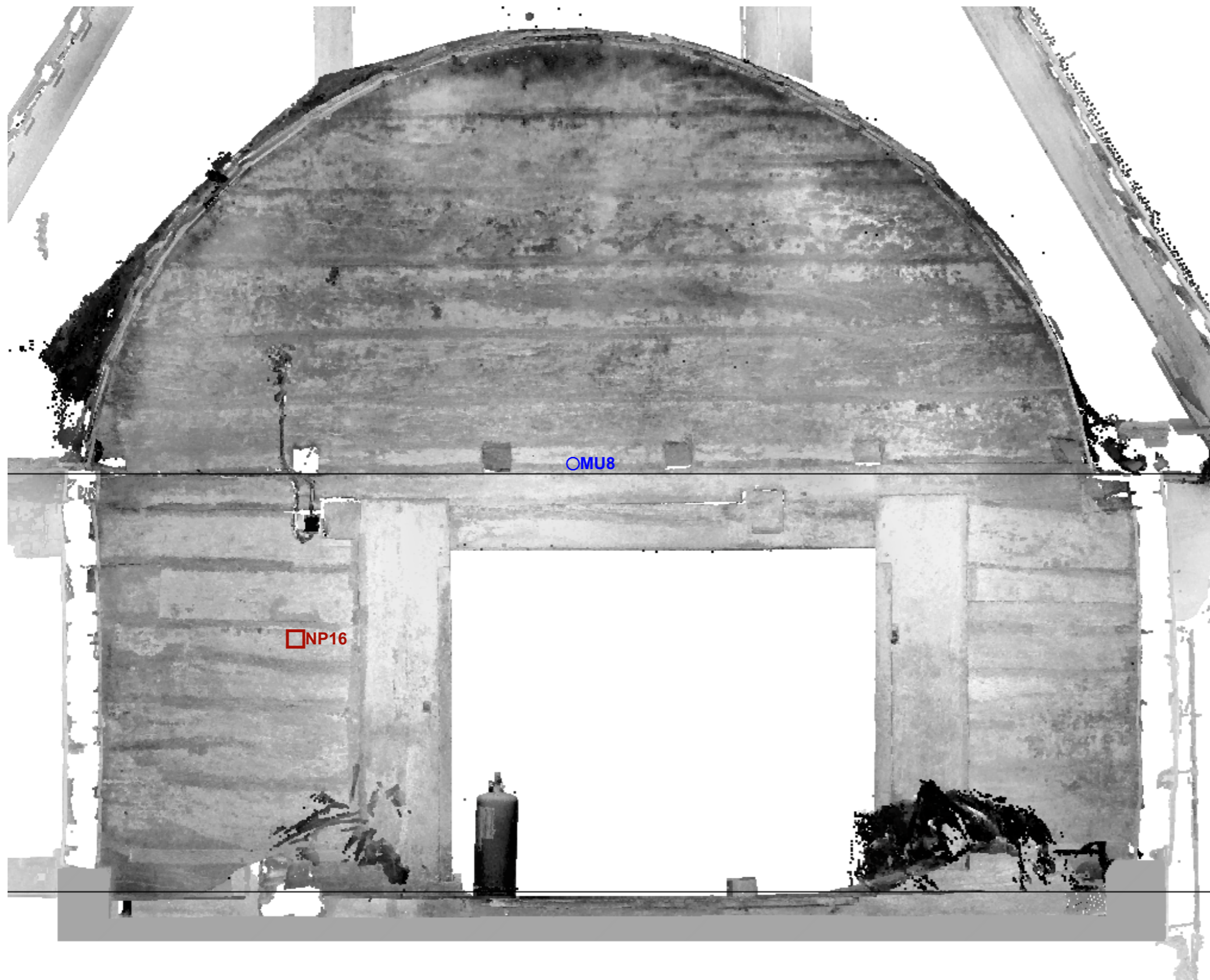

NOTA: Acest desen si informatiile cuprinse in el pot fi utilizate exclusiv pentru faze de proiectare / scopul pentru care a fost elaborat. Copierea, reproducerea sau utilizarea prezentei documentatii in alte scopuri este interzisa fara acordul scris din partea elaboratorului. Documentul este valabil doar cu semnaturile si stampilele proiectantilor si a verficatorilor in original. Prezenta documentatie este destinata exclusiv fazei D.T.A.C. + PTh.

	Categoria de importantă conf. H.G. 766/1997	Cl. de imp. și expunere la cutremur conf. P100-1-2013	Cod L.M.I. 2015
52143-C1 Clădire Castel	B - DEOSEBITA	II.	CJ-II-m-A-07568.01 – Conacul Octavian Goga
52143-C2 Mănăstire	C - NORMALĂ	III.	
52143-C3 Biserică de lemn	B - DEOSEBITA	II.	CJ-II-m-A-07568.02 – Biserica ortodoxa
52143-C4 Altar de vară	D - REDUSA	IV.	
52143-C5 Anexă în regim P+M	D - REDUSA	IV.	
52143-C6 Casa Ady Endre	C - NORMALĂ	III.	
52143-C7 Casa Albă	C - NORMALĂ	III.	
52143-C8 Casa de pe stâncă	C - NORMALĂ	III.	
52143-C9 Cabina poartă	D - REDUSA	IV.	
52143-C10 Anexă în regim P	D - REDUSA	IV.	
52143-C11 Teatru de vară	C - NORMALĂ	III.	
52143-C12 Grup sanitar	D - REDUSA	IV.	
52143-C13 Mausoleu	C - NORMALĂ	III.	CJ-II-m-B-07568.03 – Mausoleul Octavian Goga
52143-C14 Anexă în regim S+P	C - NORMALĂ	III.	

denumire obiectiv:

RESTAURAREA, CONSOLIDAREA ȘI CONSERVAREA ANSAMBLULUI "OCTAVIAN GOGA" DIN COMUNA CIUCEA

adresa/amplasament:

strada Principala nr. 4, comuna Ciucea, jud. Cluj

beneficiar:

CONSILIUL JUDETEAN CLUJ
STRADA DOROBANTILOR NR.106 MUN. CLUJ-NAPOCA,
JUD. CLUJ C.I.F. 4288110
COD POSTAL 400609

proiectant general si specialitatea arhitectura:

K&K STUDIO DE PROIECTARE S.R.L.
contact / punct de lucru:
str. Victor Deleu nr. 2-4, loc. Cluj-Napoca. jud. Cluj
tel: 0371 165 006
capital subscris si varsat: 300lei
e-mail: studio@knkstudio.ro
J12/5230/2018, CUI: RO18659048

numar proiect: **K194-22**

MANAGER PR: arh. Kulcsár Iulia Maria T.N.A.5825

SEF PROIECT: arh. Kulcsár András T.N.A.5856

SEF PROIECT COMPLEX: arh. Guttman Szabolcs István, T.N.A. 925, expert M.C. nr. 88E

PROIECTAT/ DESENAT: arh. Nemes Andreea
arh. stag. Lénárt Ernő

faza proiectului: **D.T.A.C. + PTh.**

situatia/categoria: **Elevatii pereti interioare**

obiect: **Ob.2. Reabilitare, restaurare, consolidare și punere în valoare Biserică de lemn**

denumire planșă: **Elevatie nordica naos point cloud**

data: **octombrie 2022** scara:

număr planșă: **Ob.2.C3-AE.28**

LATURĂ NORDICĂ

6.53

17

14 34 35 36 38 38 36 37 34 35 32 34 37 37 37 33 32 31 27

LATURĂ ESTICĂ

3.58

2.71

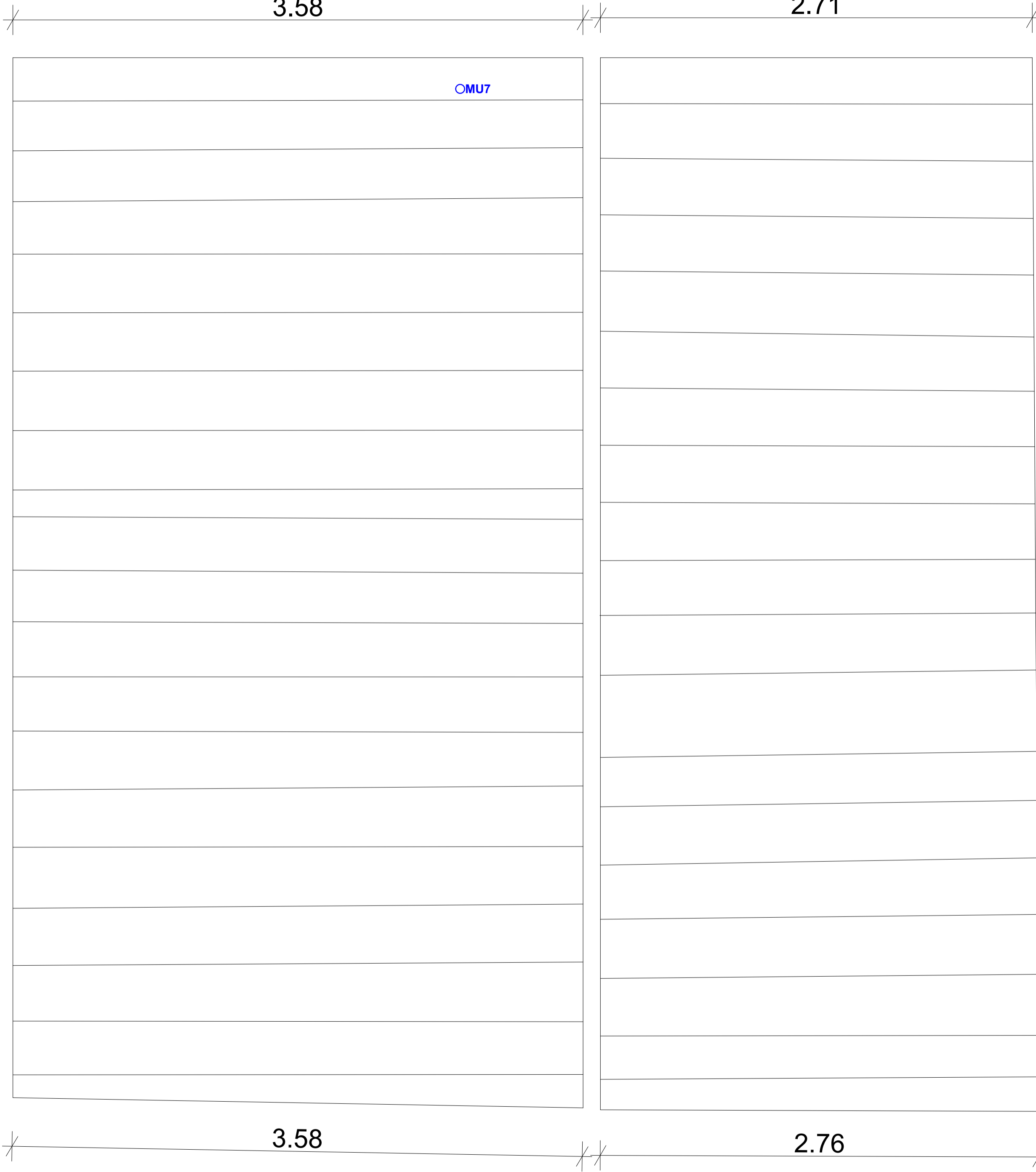

22 26 38 38 36 36 31 51 36 34 35 36 35 34 39 36 36 29

6.62

LATURĂ SUDICĂ

LATURĂ VESTICĂ

3.58

2.76



NOTA: Acest desen si informatiile cuprinse in el pot fi utilizate exclusiv pentru faza de proiectare / scopul pentru care a fost elaborat. Copierea, reproducerea sau utilizarea prezentei documentatii in alte scopuri este interzisa fara acordul scris din partea elaboratorului. Documentul este valabil doar cu semnaturile si stampilele proiectantilor si a verficatorilor in original. Prezenta documentatie este destinata exclusiv fazei D.T.A.C. + PTh.

	Categoria de importanta conf. H.G. 766/1997	Cl. de imp. și expunere la cutremur conf. P100-1-2013	Cod L.M.I. 2015
52143-C1 Clădire Castel	B - DEOSEBITA	II.	CJ-II-m-A-07568 Ansamblul memorial Octavian Goga
52143-C2 Mănăstire	C - NORMALĂ	III.	CJ-II-m-A-07568.01 - Conacul Octavian Goga
52143-C3 Biserică de lemn	B - DEOSEBITA	II.	CJ-II-m-A-07568.02 - Biserica ortodoxa
52143-C4 Altar de vară	D - REDUSA	IV.	
52143-C5 Anexă în regim P+M	D - REDUSA	IV.	
52143-C6 Casa Ady Endre	C - NORMALĂ	III.	
52143-C7 Casa Albă	C - NORMALĂ	III.	
52143-C8 Casa de pe stâncă	C - NORMALĂ	III.	
52143-C9 Cabina poartă	D - REDUSA	IV.	
52143-C10 Anexă în regim P	D - REDUSA	IV.	
52143-C11 Teatru de vară	C - NORMALĂ	III.	
52143-C12 Grup sanitar	D - REDUSA	IV.	
52143-C13 Mausoleu	C - NORMALĂ	III.	CJ-II-m-B-07568.03 - Mausoleul Octavian Goga
52143-C14 Anexă în regim S+P	C - NORMALĂ	III.	

denumire obiectiv:
RESTAURAREA, CONSOLIDAREA ȘI CONSERVAREA ANSAMBLULUI "OCTAVIAN GOGA" DIN COMUNA CIUCEA

adresa/ampasament:
 strada Principala nr. 4, comuna Ciucea, jud. Cluj

beneficiar:
CONSILIUL JUDETEAN CLUJ
 STRADA DOROBANTILOR NR.106 MUN. CLUJ-NAPOCA, JUD. CLUJ C.I.F. 4288110
 COD POSTAL 400609

proiectant general si specialitatea arhitectura:
K&K STUDIO DE PROIECTARE S.R.L.
 contact / punct de lucru:
 str. Victor Deleu nr. 2-4, loc. Cluj-Napoca, jud. Cluj
 tel: 0371 165 006
 capital subscris si varsat: 300lei
 e-mail: studio@knkstudio.ro
 J125230/2018, CUI: RO18659048

numar proiect:	K194-22
MANAGER PR:	arh. Kulcsár Iulia Maria T.N.A.5825
SEF PROIECT:	arh. Kulcsár András T.N.A.5856
SEF PROIECT COMPLEX:	arh. Guttmann Szabolcs István, T.N.A. 925, expert M.C. nr. 88E
PROIECTAT/ DESENAT:	arh. Nemes Andreea arh. stag. Lénárt Ernő

faza proiectului: D.T.A.C. + PTh.
situatia/categoria: Elevatii pereti interioare

obiect: Ob.2. Reabilitare, restaurare, consolidare și punere în valoare Biserică de lemn
denumire plansa: Desfasurata bolta naos

data: octombrie 2022 **scara:** 1:20

număr planșă: Ob.2.C3-AE.34

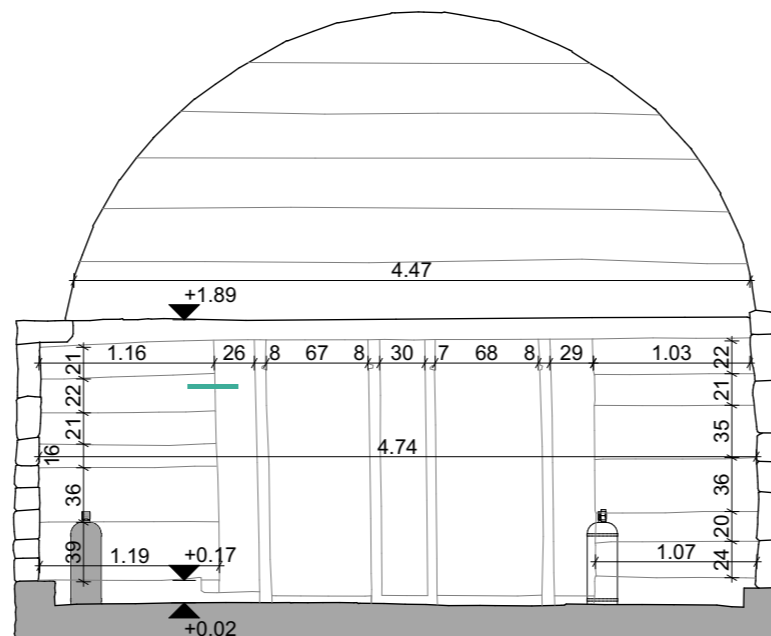
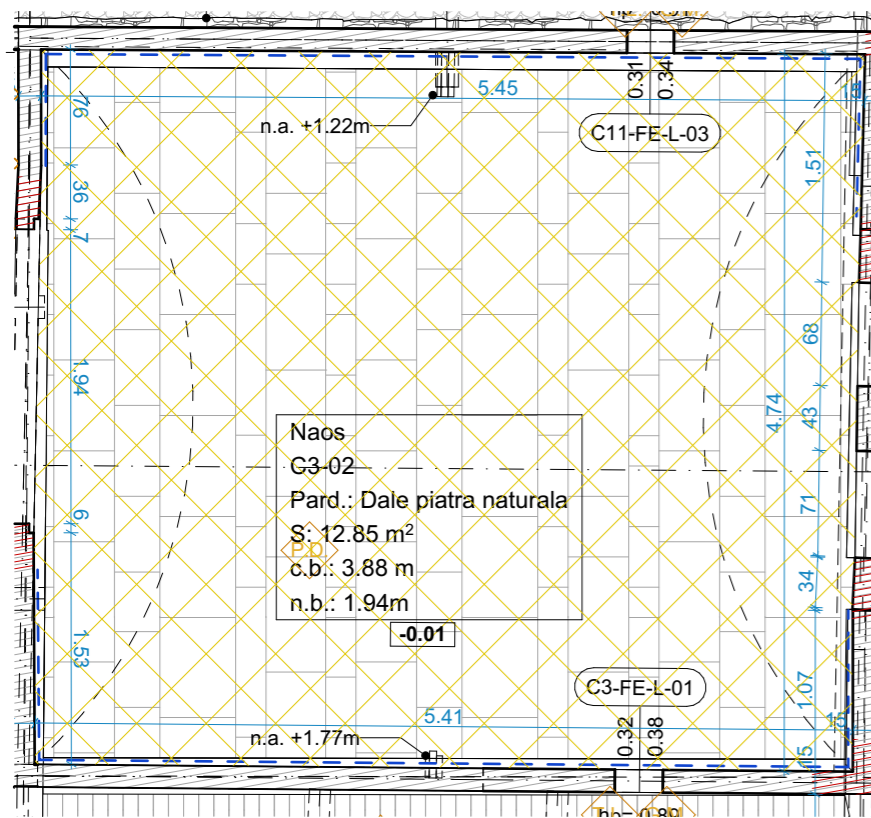

NOTA: Acest desen si informatiile cuprinse in el pot fi utilizate exclusiv pentru faza de proiectare / scopul pentru care a fost elaborat. Copierea, reproducerea sau utilizarea prezentei documentatii in alte scopuri este interzisa fara acordul scris din partea elaboratorului. Documentul este valabil doar cu semnaturile si stampilele proiectantilor si a verficatorilor in original. Prezenta documentatie este destinata exclusiv fazei D.T.A.C. + PTh.

	Categoria de importantă conf. H.G. 766/1997	Cl. de imp. și expunere la cutremur conf. P100-t-2013	Cod L.M.I. 2015
52143-C1 Clădire Castel	B - DEOSEBITA	II.	CJ-II-m-A-07568.01 – Conacul Octavian Goga
52143-C2 Mănăstire	C - NORMALĂ	III.	
52143-C3 Biserică de lemn	B - DEOSEBITA	II.	CJ-II-m-A-07568.02 – Biserica ortodoxa
52143-C4 Altar de vară	D - REDUSA	IV.	
52143-C5 Anexă în regim P+M	D - REDUSA	IV.	
52143-C6 Casa Ady Endre	C - NORMALĂ	III.	
52143-C7 Casa Albă	C - NORMALĂ	III.	
52143-C8 Casa de pe stâncă	C - NORMALĂ	III.	
52143-C9 Cabina poartă	D - REDUSA	IV.	
52143-C10 Anexă în regim P	D - REDUSA	IV.	
52143-C11 Teatru de vară	C - NORMALĂ	III.	
52143-C12 Grup sanitar	D - REDUSA	IV.	
52143-C13 Mausoleu	C - NORMALĂ	III.	CJ-II-m-B-07568.03 – Mausoleul Octavian Goga
52143-C14 Anexă în regim S+P	C - NORMALĂ	III.	

denumire obiectiv:
RESTAURAREA, CONSOLIDAREA ȘI CONSERVAREA ANSAMBLULUI "OCTAVIAN GOGA" DIN COMUNA CIUCEA

adresa/amplasament:
strada Principala nr. 4, comuna Ciucea, jud. Cluj

beneficiar:
CONSILIUL JUDETEAN CLUJ
STRADA DOROBANTILOR NR.106 MUN. CLUJ-NAPOCA,
JUD. CLUJ C.I.F. 4288110
COD POSTAL 400609

proiectant general si specialitatea arhitectura:
K&K STUDIO DE PROIECTARE S.R.L.
contact / punct de lucru:
str. Victor Deleu nr. 2-4, loc. Cluj-Napoca. jud. Cluj
tel: 0371 165 006
capital subscris si varsat: 300lei
e-mail: studio@knkstudio.ro
J12/5230/2018, CUI: RO18659048

numar proiect: **K194-22**

MANAGER PR: arh. Kulcsár Iulia Maria T.N.A.5825

SEF PROIECT: arh. Kulcsár András T.N.A.5856

SEF PROIECT COMPLEX: arh. Guttmann Szabolcs István, T.N.A. 925, expert M.C. nr. 88E

PROIECTAT/ DESENAT: arh. Nemes Andreea
arh. stag. Lénárt Ernő

faza proiectului: **D.T.A.C. + PTh.**

situatia/categoria: **Elevatii pereti interioare**

obiect: **Ob.2. Reabilitare, restaurare, consolidare și punere în valoare Biserică de lemn**

denumire plansa: **Imagini 1 bolta sudica naos**

data: **octombrie 2022** **scara:** **1:50**

număr planșă: **Ob.2.C3-AE.35**



ELEVATIE ESTICA PRONAOS

PP PRELEVARI PIGMENTI, GRUND ETC.

OMU MASURATORI UMIDITATE

MP MICROTESTE CONSOLIDARE, SOLUBILIZARE, INDEPARTARE DEPUNERI ETC.

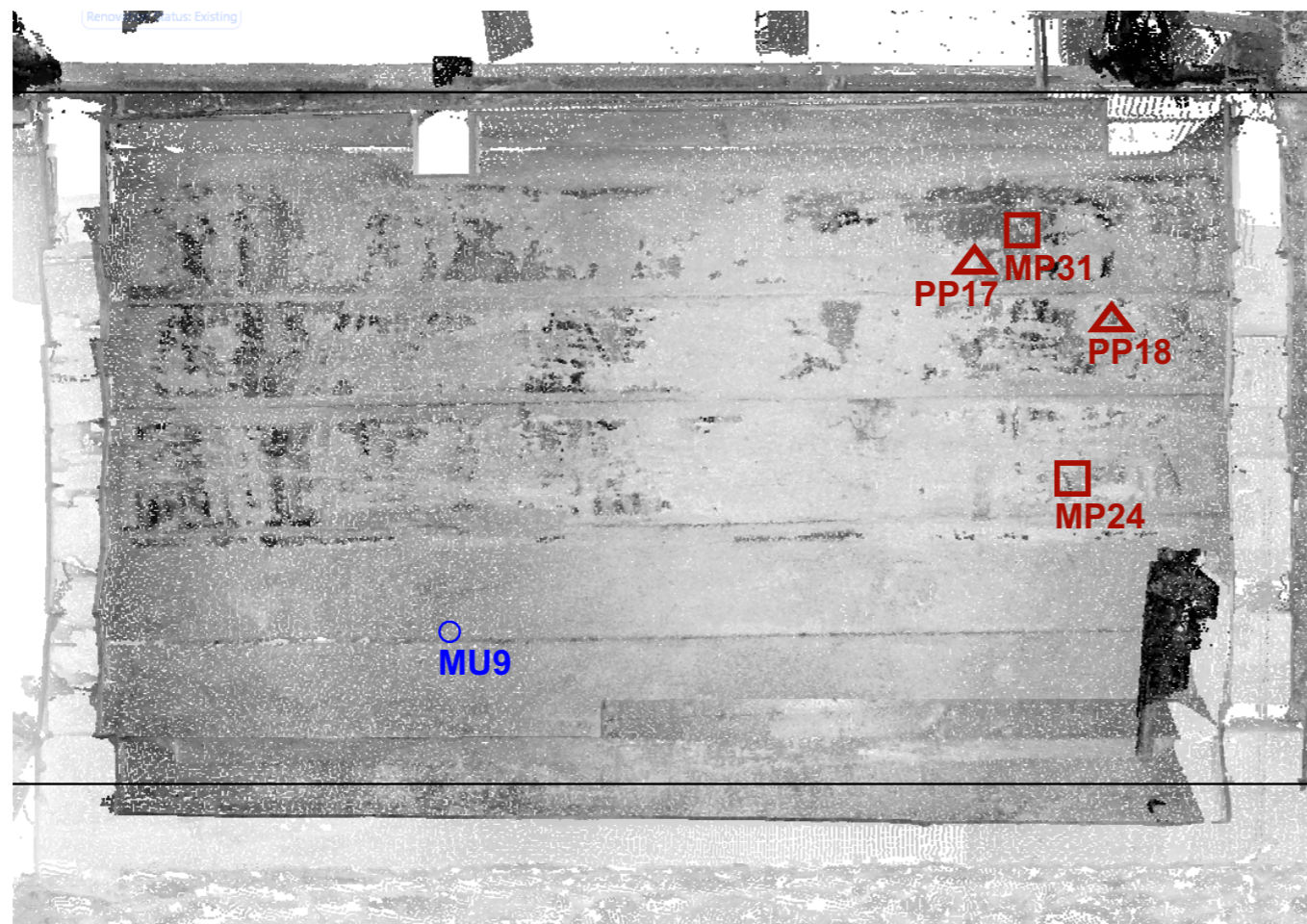
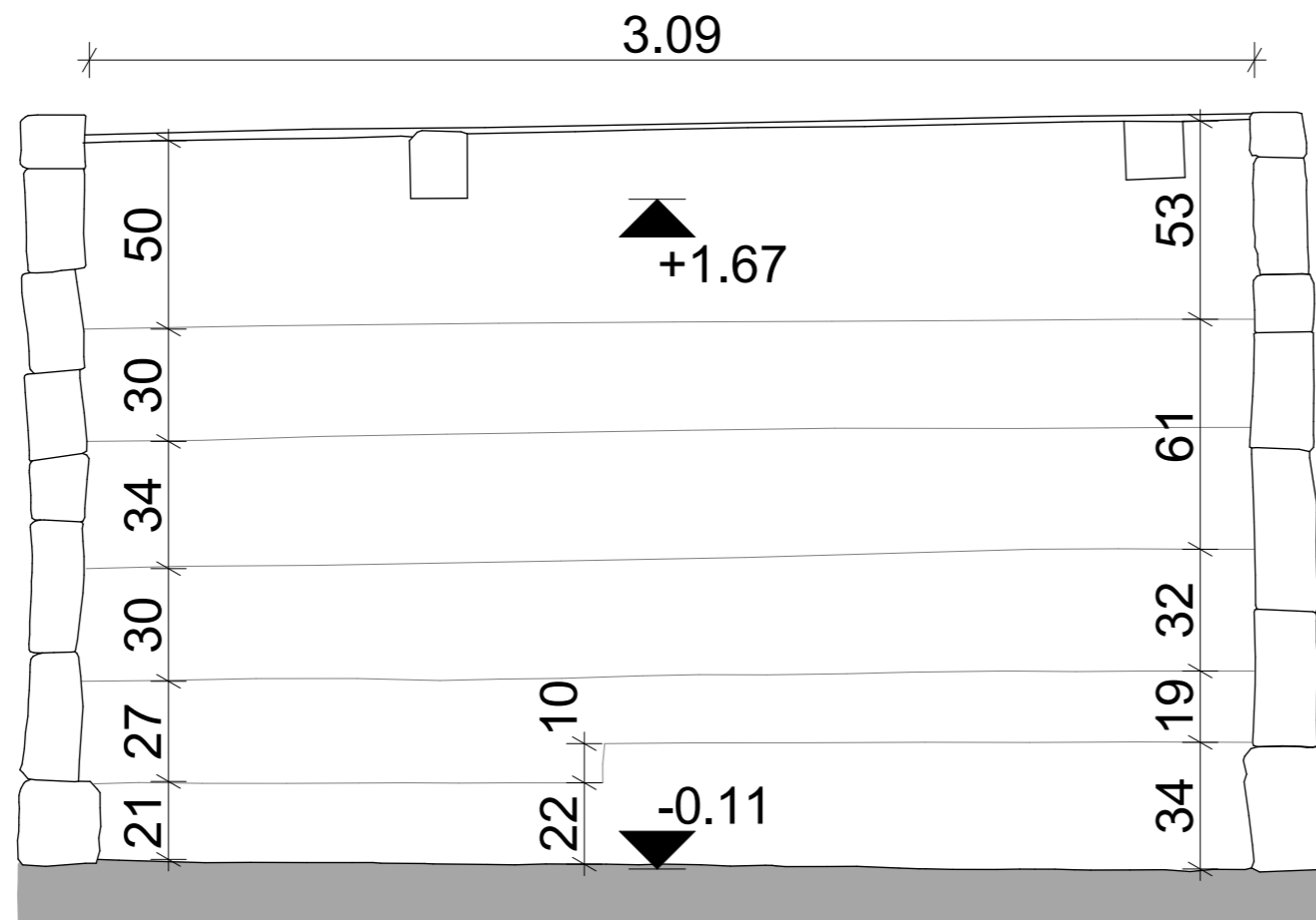

NOTA: Acest desen si informatiile cuprinse in el pot fi utilizate exclusiv pentru faza de proiectare / scopul pentru care a fost elaborat. Copierea, reproducerea sau utilizarea prezentei documentatii in alte scopuri este interzisa fara acordul scris din partea elaboratorului. Documentul este valabil doar cu semnaturile si stampilele proiectantilor si a verficatorilor in original. Prezenta documentatie este destinata exclusiv fazei D.T.A.C. + PTh.

	Categoria de importantă și expunere la cutremur conf. H.G. 766/1997	Cl. de imp. și expunere la cutremur conf. P100-1-2013	Cod L.M.I. 2015
52143-C1 Clădire Castel	B - DEOSEBITA	II.	CJ-II-A-07568.01 - Conacul Octavian Goga
52143-C2 Mănăstire	C - NORMALĂ	III.	
52143-C3 Biserică de lemn	B - DEOSEBITA	II.	CJ-II-A-07568.02 - Biserica ortodoxa
52143-C4 Altar de vară	D - REDUSA	IV.	
52143-C5 Anexă în regim P+M	D - REDUSA	IV.	
52143-C6 Casa Ady Endre	C - NORMALĂ	III.	
52143-C7 Casa Albă	C - NORMALĂ	III.	
52143-C8 Casa de pe stâncă	C - NORMALĂ	III.	
52143-C9 Cabina poartă	D - REDUSA	IV.	
52143-C10 Anexă în regim P	D - REDUSA	IV.	
52143-C11 Teatru de vară	C - NORMALĂ	III.	
52143-C12 Grup sanitar	D - REDUSA	IV.	
52143-C13 Mausoleu	C - NORMALĂ	III.	CJ-II-B-07568.03 - Mausoleul Octavian Goga
52143-C14 Anexă în regim S+P	C - NORMALĂ	III.	

denumire obiectiv:

RESTAURAREA, CONSOLIDAREA ȘI CONSERVAREA ANSAMBLULUI "OCTAVIAN GOGA" DIN COMUNA CIUCEA

adresa/amplasament:

strada Principala nr. 4, comuna Ciucea, jud. Cluj

beneficiar:

CONSILIUL JUDETEAN CLUJ

STRADA DOROBANTILOR NR.106 MUN. CLUJ-NAPOCA, JUD. CLUJ C.I.F. 4288110
COD POSTAL 400609

proiectant general si specialitatea arhitectura:

K&K STUDIO DE PROIECTARE S.R.L.

contact / punct de lucru:
str. Victor Deleu nr. 2-4, loc. Cluj-Napoca. jud. Cluj
tel: 0371 165 006
capital subscris si varsat: 300lei
e-mail: studio@knkstudio.ro
J12/5230/2018, CUI: RO18659048

numar proiect:

K194-22

MANAGER PR: arh. Kulcsár Iulia Maria T.N.A.5825

SEF PROIECT: arh. Kulcsár András T.N.A.5856

SEF PROIECT COMPLEX: arh. Guttman Szabolcs István, T.N.A. 925, expert M.C. nr. 88E

PROIECTAT/ DESENAT: arh. Nemes Andreea
arh. stag. Lénárt Ernő

faza proiectului: **D.T.A.C. + PTh.**

situatia/categoria: **Elevatii pereti interioare**

obiect: **Ob.2. Reabilitare, restaurare, consolidare și punere în valoare Biserică de lemn**

denumire plansa: **Elevatie estica pronaos**

data: **octombrie 2022** **scara:** **1:20**

număr planșă: **Ob.2.C3-AE.13**

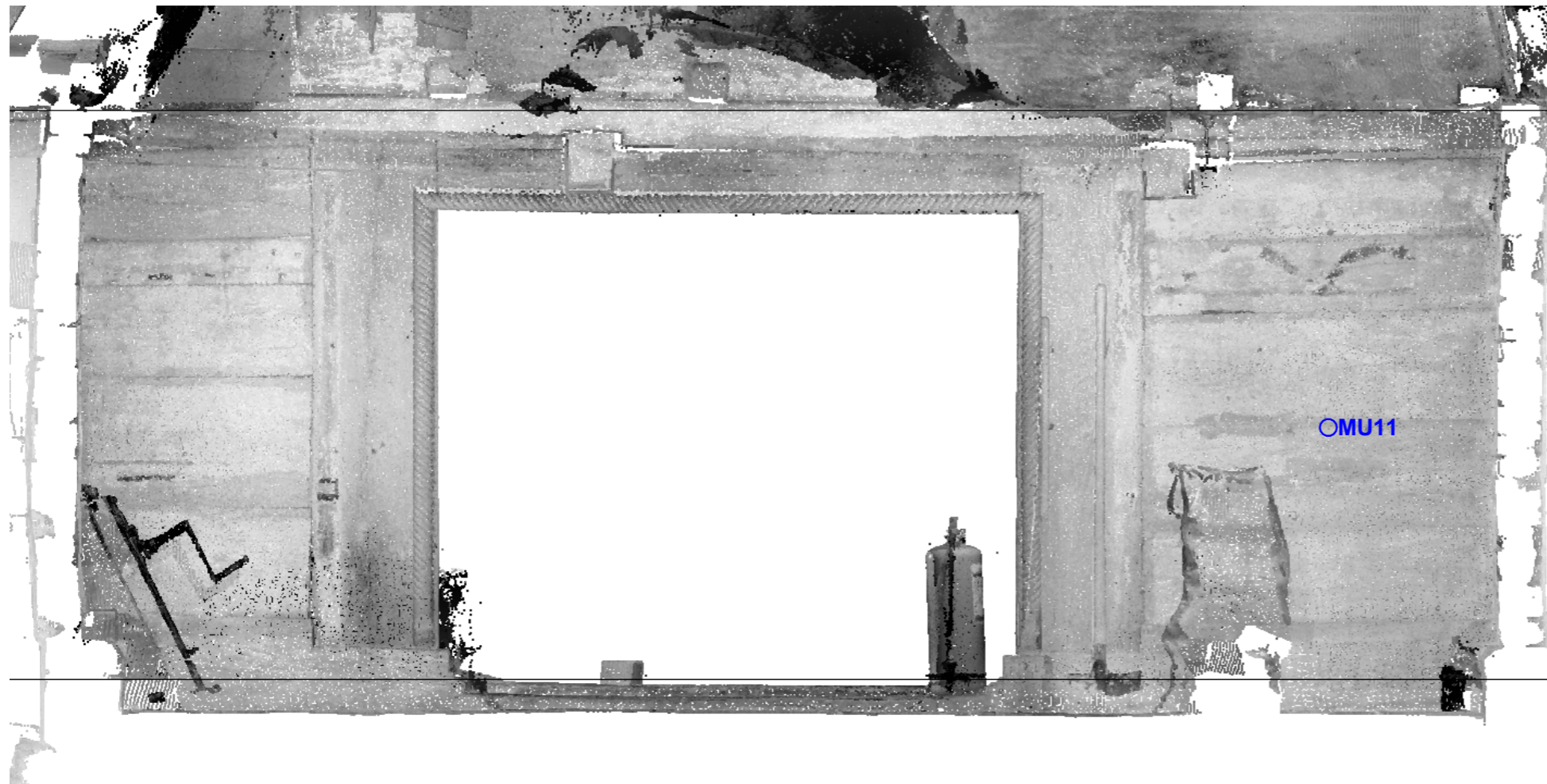
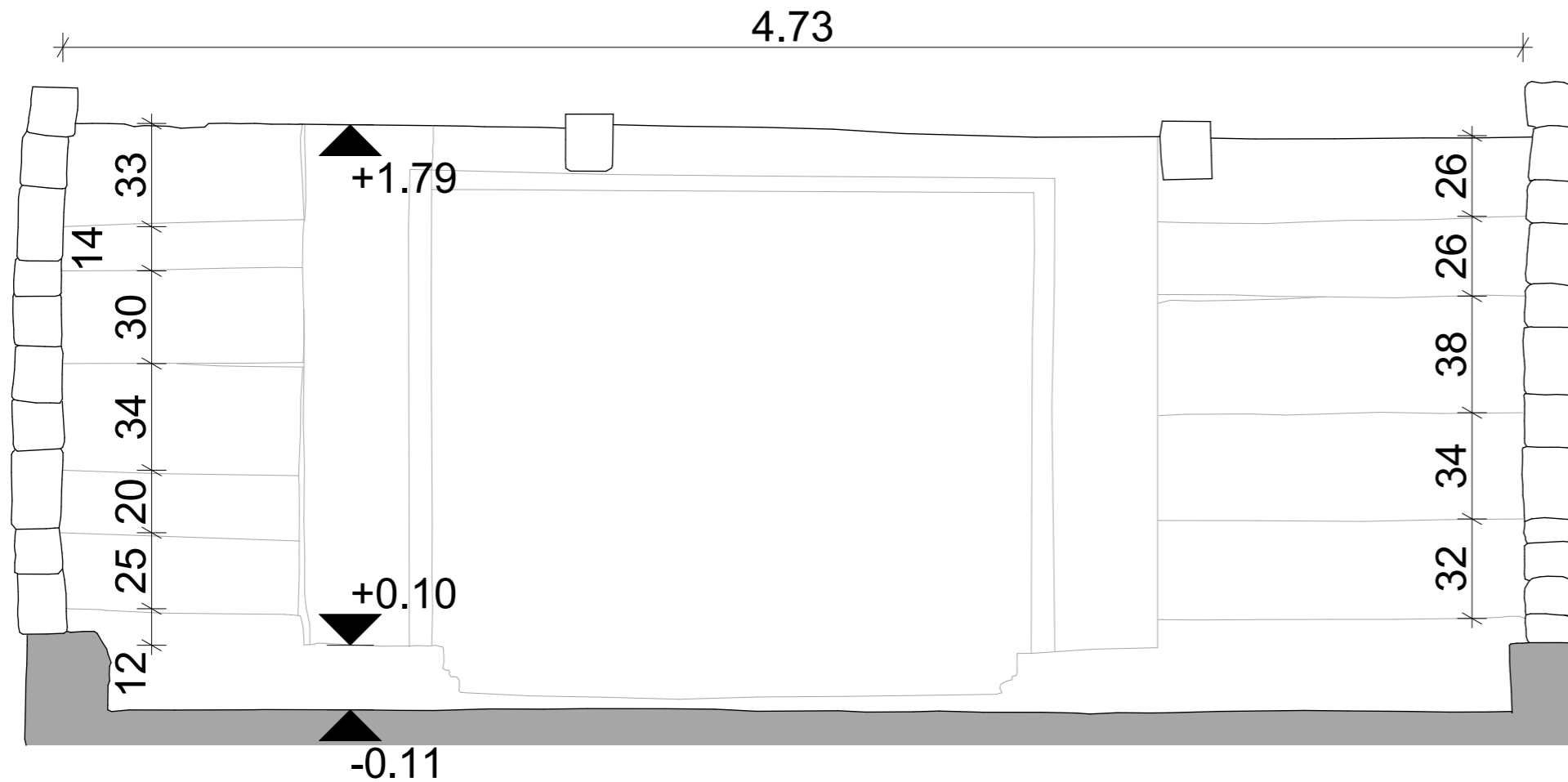

NOTA: Acest desen si informatiile cuprinse in el pot fi utilizate exclusiv pentru faza de proiectare / scopul pentru care a fost elaborat. Copierea, reproducerea sau utilizarea prezentei documentatii in alte scopuri este interzisa fara acordul scris din partea elaboratorului. Documentul este valabil doar cu semnaturile si stampilele proiectantilor si a verficatorilor in original. Prezenta documentatie este destinata exclusiv fazei D.T.A.C. + PTh.

	Categoria de importantă conf. H.G. 766/1997	Cl. de imp. și expunere la cutremur conf. P100-1-2013	Cod L.M.I. 2015
52143-C1 Clădire Castel	B - DEOSEBITA	II.	CJ-II-a-A-07568 Ansamblul memorial Octavia Goga
52143-C2 Mănăstire	C - NORMALĂ	III.	CJ-II-m-A-07568.01 – Conacul Octavian Goga
52143-C3 Biserică de lemn	B - DEOSEBITA	II.	CJ-II-m-A-07568.02 – Biserica ortodoxa
52143-C4 Altar de vară	D - REDUSA	IV.	
52143-C5 Anexă în regim P+M	D - REDUSA	IV.	
52143-C6 Casa Ady Endre	C - NORMALĂ	III.	
52143-C7 Casa Albă	C - NORMALĂ	III.	
52143-C8 Casa de pe stâncă	C - NORMALĂ	III.	
52143-C9 Cabina poartă	D - REDUSA	IV.	
52143-C10 Anexă în regim P	D - REDUSA	IV.	
52143-C11 Teatru de vară	C - NORMALĂ	III.	
52143-C12 Grup sanitar	D - REDUSA	IV.	
52143-C13 Mausoleu	C - NORMALĂ	III.	CJ-II-m-B-07568.03 – Mausoleul Octavian Goga
52143-C14 Anexă în regim S+P	C - NORMALĂ	III.	

denumire obiectiv:

RESTAURAREA, CONSOLIDAREA ȘI CONSERVAREA ANSAMBLULUI "OCTAVIAN GOGA" DIN COMUNA CIUCEA

adresa/amplasament:

strada Principala nr. 4, comuna Ciucea, jud. Cluj

beneficiar:

CONSILIUL JUDETEAN CLUJ

STRADA DOROBANTILOR NR.106 MUN. CLUJ-NAPOCA,
JUD. CLUJ C.I.F. 4288110
COD POSTAL 400609

proiectant general si specialitatea arhitectura:

K&K STUDIO DE PROIECTARE S.R.L.

contact / punct de lucru:
str. Victor Deleu nr. 2-4, loc. Cluj-Napoca. jud. Cluj
tel: 0371 165 006
capital subsrșis si varsat: 300lei
e-mail: studio@knkstudio.ro
J12/5230/2018, CUI: RO18659048

numar proiect:

K194-22

MANAGER PR: arh. Kulcsár Iulia Maria T.N.A.5825

SEF PROIECT: arh. Kulcsár András T.N.A.5856

SEF PROIECT
COMPLEX: arh. Guttman Szabolcs István, T.N.A.
925, expert M.C. nr. 88E

PROIECTAT/
DESENAT: arh. Nemes Andreea
arh. stag. Lénárt Ernő

faza proiectului: **D.T.A.C. + PTh.**

situatia/categoria: **Elevatii pereti interioare**

obiect: **Ob.2. Reabilitare, restaurare, consolidare și punere în
valoare Biserică de lemn**

denumire planșă: **Elevatie sudica pronaos**

data: **octombrie 2022** scara: **1:20**

număr planșă: **Ob.2.C3-AE.19**

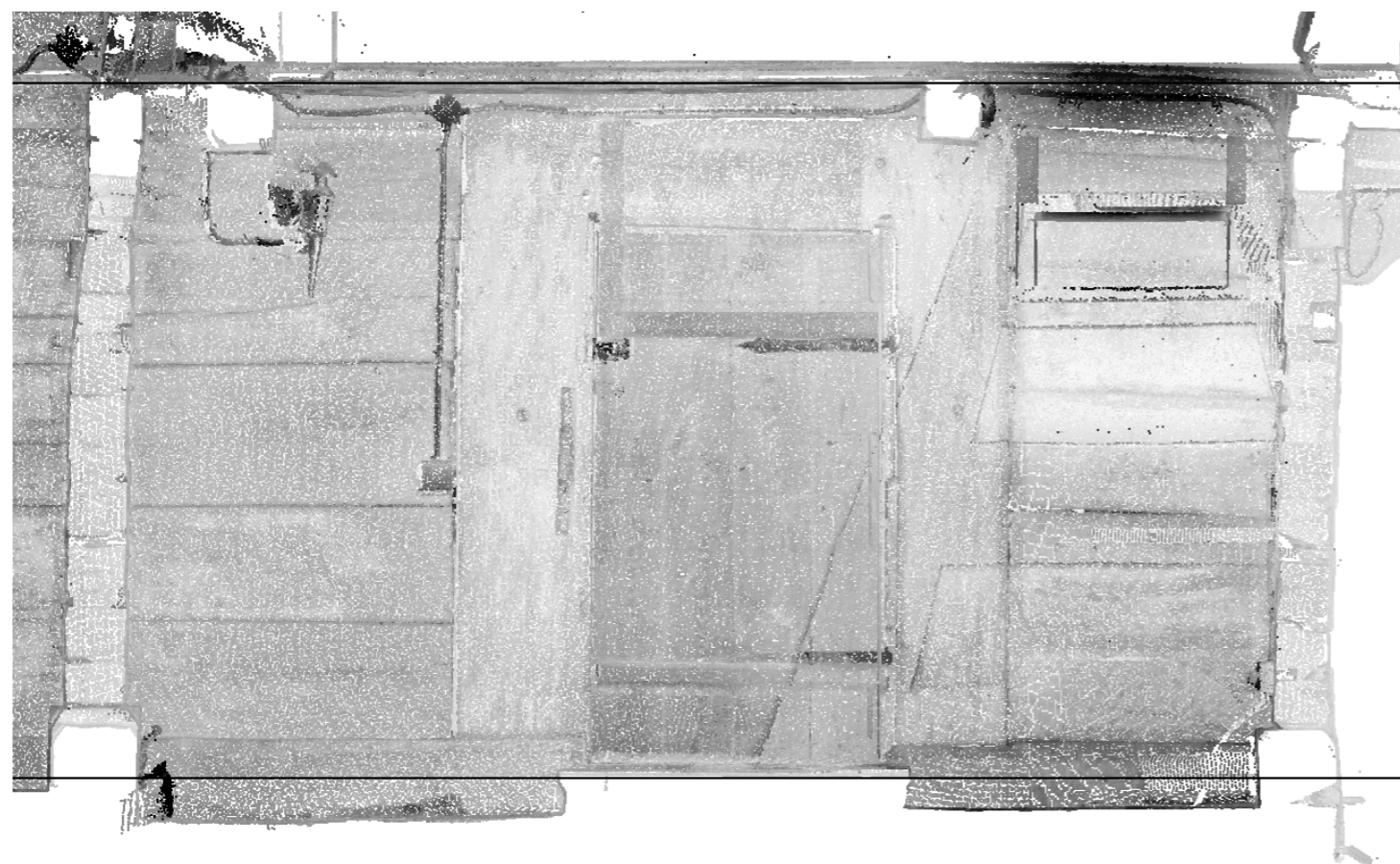

NOTA: Acest desen si informatiile cuprinse in el pot fi utilizate exclusiv pentru faza de proiectare / scopul pentru care a fost elaborat. Copierea, reproducerea sau utilizarea prezentei documentatii in alte scopuri este interzisa fara acordul scris din partea elaboratorului. Documentul este valabil doar cu semnaturile si stampilele proiectantilor si a verficatorilor in original. Prezenta documentatie este destinata exclusiv fazei D.T.A.C. + PTh.

	Categoria de importantă și expunere la cutremur conf. H.G. 766/1997	Cl. de imp. și expunere la cutremur conf. P100-1-2013	Cod L.M.I. 2015
52143-C1 Clădire Castel	B - DEOSEBITA	II.	CJ-II-m-A-07568.01 – Conacul Octavian Goga
52143-C2 Mănăstire	C - NORMALĂ	III.	
52143-C3 Biserică de lemn	B - DEOSEBITA	II.	CJ-II-m-A-07568.02 – Biserica ortodoxa
52143-C4 Altar de vară	D - REDUSA	IV.	
52143-C5 Anexă în regim P+M	D - REDUSA	IV.	
52143-C6 Casa Ady Endre	C - NORMALĂ	III.	
52143-C7 Casa Albă	C - NORMALĂ	III.	
52143-C8 Casa de pe stâncă	C - NORMALĂ	III.	
52143-C9 Cabina poartă	D - REDUSA	IV.	
52143-C10 Anexă în regim P	D - REDUSA	IV.	
52143-C11 Teatru de vară	C - NORMALĂ	III.	
52143-C12 Grup sanitar	D - REDUSA	IV.	
52143-C13 Mausoleu	C - NORMALĂ	III.	CJ-II-m-B-07568.03 – Mausoleul Octavian Goga
52143-C14 Anexă în regim S+P	C - NORMALĂ	III.	

denumire obiectiv:

RESTAURAREA, CONSOLIDAREA ȘI CONSERVAREA ANSAMBLULUI "OCTAVIAN GOGA" DIN COMUNA CIUCEA

adresa/amplasament:

strada Principala nr. 4, comuna Ciucea, jud. Cluj

beneficiar:

CONSILIUL JUDETEAN CLUJ

STRADA DOROBANTILOR NR.106 MUN. CLUJ-NAPOCA,
JUD. CLUJ C.I.F. 4288110
COD POSTAL 400609

proiectant general si specialitatea arhitectura:

K&K STUDIO DE PROIECTARE S.R.L.

contact / punct de lucru:
str. Victor Deleu nr. 2-4, loc. Cluj-Napoca. jud. Cluj
tel: 0371 165 006
capital subscris si varsat: 300lei
e-mail: studio@knkstudio.ro
J12/5230/2018, CUI: RO18659048

numar proiect: **K194-22**

MANAGER PR: arh. Kulcsár Iulia Maria T.N.A.5825

SEF PROIECT: arh. Kulcsár András T.N.A.5856

SEF PROIECT COMPLEX: arh. Guttman Szabolcs István, T.N.A. 925, expert M.C. nr. 88E

PROIECTAT/ DESENAT: arh. Nemes Andreea
arh. stag. Lénárt Ernő

faza proiectului: **D.T.A.C. + PTh.**

situatia/categoria: **Elevatii pereti interioare**

obiect: **Ob.2. Reabilitare, restaurare, consolidare și punere în valoare Biserică de lemn**

denumire planșă: **Elevatie vestica pronaos**

data: **octombrie 2022** scara: **1:20**

număr planșă: **Ob.2.C3-AE.17**

ELEVATIE NORDICA PRONAOS

OMU MASURATORI UMIDITATE LEMN

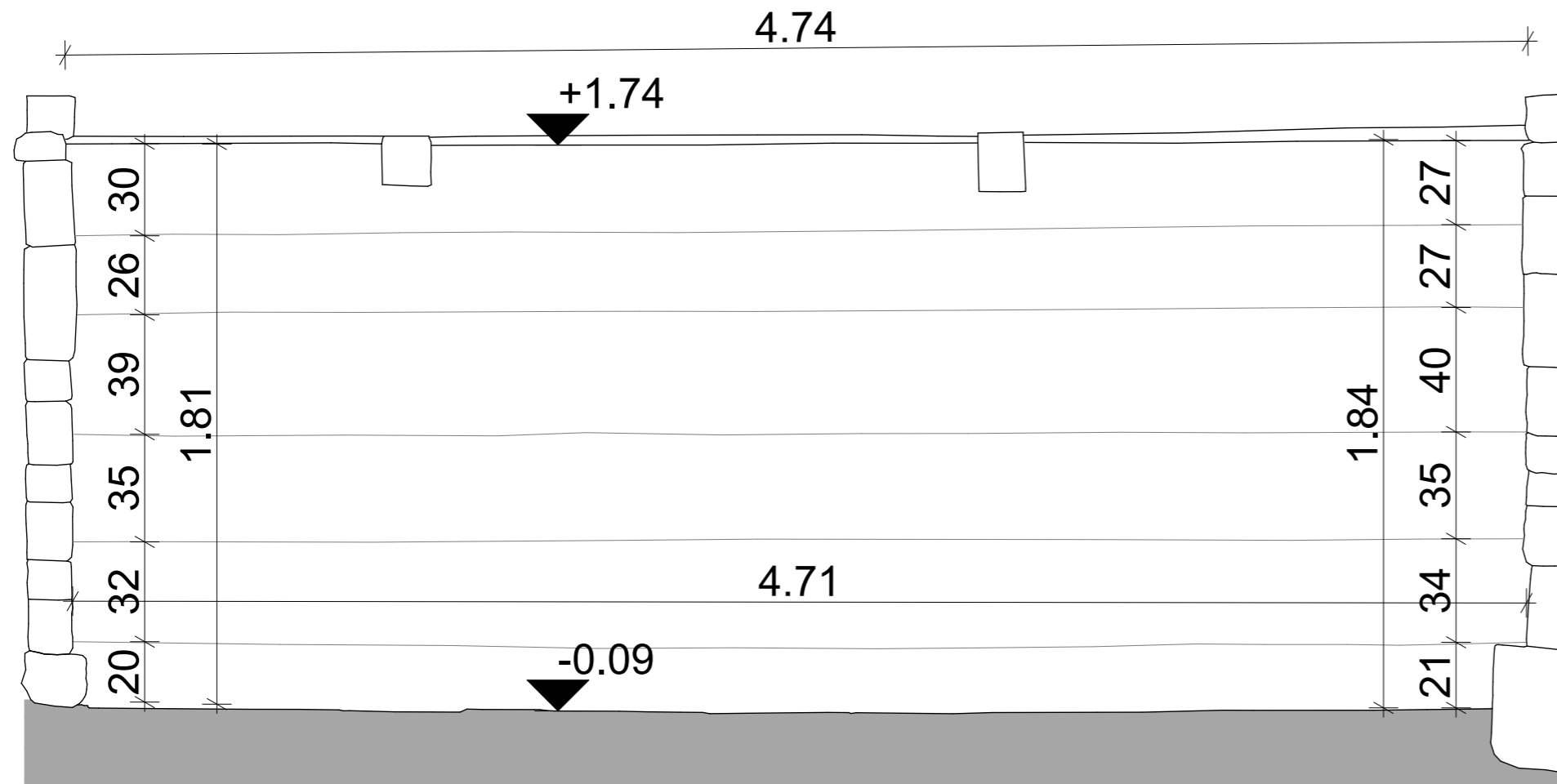

NOTA: Acest desen si informatiile cuprinse in el pot fi utilizate exclusiv pentru faza de proiectare / scopul pentru care a fost elaborat. Copierea, reproducerea sau utilizarea prezentei documentatii in alte scopuri este interzisa fara acordul scris din partea elaboratorului. Documentul este valabil doar cu semnaturile si stampilele proiectantilor si a verficatorilor in original. Prezenta documentatie este destinata exclusiv fazei D.T.A.C. + PTh.

	Categoria de importantă conf. H.G. 766/1997	Cl. de imp. și expunere la cutremur conf. P100-1-2013	Cod L.M.I. 2015
52143-C1 Clădire Castel	B - DEOSEBITA	II.	CJ-II-a-A-07568 Ansamblul memorial Octavian Goga
52143-C2 Mănăstire	C - NORMALĂ	III.	CJ-II-m-A-07568.01 - Conacul Octavian Goga
52143-C3 Biserică de lemn	B - DEOSEBITA	II.	CJ-II-m-A-07568.02 - Biserica ortodoxa
52143-C4 Altar de vară	D - REDUSA	IV.	
52143-C5 Anexă în regim P+M	D - REDUSA	IV.	
52143-C6 Casa Ady Endre	C - NORMALĂ	III.	
52143-C7 Casa Albă	C - NORMALĂ	III.	
52143-C8 Casa de pe stâncă	C - NORMALĂ	III.	
52143-C9 Cabina poartă	D - REDUSA	IV.	
52143-C10 Anexă în regim P	D - REDUSA	IV.	
52143-C11 Teatru de vară	C - NORMALĂ	III.	
52143-C12 Grup sanitar	D - REDUSA	IV.	
52143-C13 Mausoleu	C - NORMALĂ	III.	CJ-II-m-B-07568.03 - Mausoleul Octavian Goga
52143-C14 Anexă în regim S+P	C - NORMALĂ	III.	

denumire obiectiv:

RESTAURAREA, CONSOLIDAREA ȘI CONSERVAREA ANSAMBLULUI "OCTAVIAN GOGA" DIN COMUNA CIUCEA

adresa/amplasament:

strada Principala nr. 4, comuna Ciucea, jud. Cluj

beneficiar:

CONSILIUL JUDETEAN CLUJ

STRADA DOROBANTILOR NR.106 MUN. CLUJ-NAPOCA,
JUD. CLUJ C.I.F. 4288110
COD POSTAL 400609

proiectant general si specialitatea arhitectura:

K&K STUDIO DE PROIECTARE S.R.L.

contact / punct de lucru:
str. Victor Deleu nr. 2-4, loc. Cluj-Napoca. jud. Cluj
tel: 0371 165 006
capital subscris si varsat: 300lei
e-mail: studio@knkstudio.ro
J12/5230/2018, CUI: RO18659048

numar proiect:

K194-22

MANAGER PR:	arh. Kulcsár Iulia Maria T.N.A.5825
SEF PROIECT:	arh. Kulcsár András T.N.A.5856
SEF PROIECT COMPLEX:	arh. Guttman Szabolcs István, T.N.A. 925, expert M.C. nr. 88E
PROIECTAT/ DESENAT:	arh. Nemes Andreea arh. stag. Lénárt Ernő

faza proiectului: D.T.A.C. + PTh.

situatia/categoria: Elevatii pereti interioare

obiect: Ob.2. Reabilitare, restaurare, consolidare și punere în valoare Biserică de lemn

denumire plansa: Elevatie nordica pronaos

data: octombrie 2022 **scara:** 1:20

număr planșă: Ob.2.C3-AE.15

LATURĂ ESTICĂ

3.09

85

15

1.74

15

20

△PP PRELEVARI PIGMENTI,
GRUND ETC.

○MU MASURATORI UMIDITATE
LEMN

□MP MICROTESTE
CONSOLIDARE,
SOLUBILIZARE, INDEPARTARE
DEPUNERI ETC.



NOTA: Acest desen si informatiile cuprinse in el pot fi utilizate exclusiv pentru faza de proiectare / scopul pentru care a fost elaborat. Copierea, reproducerea sau utilizarea prezentei documentatii in alte scopuri este interzisa fara acordul scris din partea elaboratorului. Documentul este valabil doar cu semnaturile si stampilele proiectantilor si a verificatorilor in original. Prezenta documentatie este destinata exclusiv fazei D.T.A.C. + PTh.

	Categoria de importantă conf. H.G. 766/1997	Cl. de imp. și expunere la cutremur conf. P100-t-2013	Cod L.M.I. 2015
52143-C1 Clădire Castel	B - DEOSEBITA	II.	CJ-II-m-A-07568.01 – Conacul Octavian Goga
52143-C2 Mănăstire	C - NORMALĂ	III.	
52143-C3 Biserică de lemn	B - DEOSEBITA	II.	CJ-II-m-A-07568.02 – Biserica ortodoxa
52143-C4 Altar de vară	D - REDUSA	IV.	
52143-C5 Anexă în regim P+M	D - REDUSA	IV.	
52143-C6 Casa Ady Endre	C - NORMALĂ	III.	
52143-C7 Casa Albă	C - NORMALĂ	III.	
52143-C8 Casa de pe stâncă	C - NORMALĂ	III.	
52143-C9 Cabina poartă	D - REDUSA	IV.	
52143-C10 Anexă în regim P	D - REDUSA	IV.	
52143-C11 Teatru de vară	C - NORMALĂ	III.	
52143-C12 Grup sanitar	D - REDUSA	IV.	
52143-C13 Mausoleu	C - NORMALĂ	III.	CJ-II-m-B-07568.03 – Mausoleul Octavian Goga
52143-C14 Anexă în regim S+P	C - NORMALĂ	III.	

denumire obiectiv:

**RESTAURAREA, CONSOLIDAREA ȘI CONSERVAREA
ANSAMBLULUI "OCTAVIAN GOGA" DIN COMUNA CIUCEA**

adresa/amplasament:

strada Principala nr. 4, comuna Ciucea, jud. Cluj

beneficiar:

CONSILIUL JUDETEAN CLUJ

STRADA DOROBANTILOR NR.106 MUN. CLUJ-NAPOCA,
JUD. CLUJ C.I.F. 4288110
COD POSTAL 400609

proiectant general si specialitatea arhitectura:

K&K STUDIO DE PROIECTARE S.R.L.

contact / punct de lucru:
str. Victor Deleu nr. 2-4, loc. Cluj-Napoca. jud. Cluj
tel: 0371 165 006
capital subscris si varsat: 300lei
e-mail: studio@knkstudio.ro
J12/5230/2018, CUI: RO18659048

numar proiect:

K194-22

MANAGER PR: arh. Kulcsár Iulia Maria T.N.A.5825

SEF PROIECT: arh. Kulcsár András T.N.A.5856

SEF PROIECT COMPLEX: arh. Guttman Szabolcs István, T.N.A. 925, expert M.C. nr. 88E

PROIECTAT/ DESENAT: arh. Nemes Andreea
arh. stag. Lénárt Ernő

faza proiectului: **D.T.A.C. + PTh.**

situatia/categoria: **Elevatii pereti interioare**

obiect: **Ob.2. Reabilitare, restaurare, consolidare și punere în valoare Biserică de lemn**

denumire plansa: **Plan tavan pronaos**

data: **octombrie 2022** scara: **1:20**

număr planșă: **Ob.2.C3-AE.21**

LATURĂ NORDICĂ

4.71

13

26

62

1.01

81

15

1.79

15

26

LATURĂ VESTICĂ

3.16

LATURĂ SUDICĂ

4.73

27

35

40

15

18

29

35

28

15

35

38

28

37

24

1.78

1.63

1.62

△PP19

△PP20

△PP9

△PP12

△PP10

○MU12

□MP4.1

△PP21

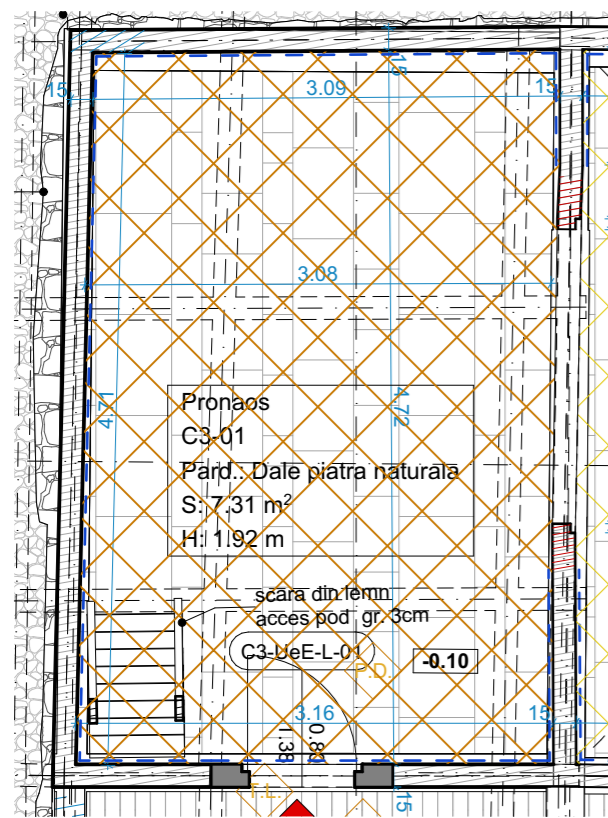

NOTA: Acest desen si informatiile cuprinse in el pot fi utilizate exclusiv pentru faza de proiectare / scopul pentru care a fost elaborat. Copierea, reproducerea sau utilizarea prezentei documentatii in alte scopuri este interzisa fara acordul scris din partea elaboratorului. Documentul este valabil doar cu semnaturile si stampilele proiectantilor si a verificatorilor in original. Prezenta documentatie este destinata exclusiv fazei D.T.A.C. + PTh.

	Categoria de importanta conf. H.G. 766/1997	Cl. de imp. si expunere la cutremur conf. P100-1-2013	Cod L.M.I. 2015
52143-C1 Clădire Castel	B - DEOSEBITA	II.	CJ-II-m-A-07568.01 - Conacul Octavian Goga
52143-C2 Mănăstire	C - NORMALĂ	III.	
52143-C3 Biserică de lemn	B - DEOSEBITA	II.	CJ-II-m-A-07568.02 - Biserica ortodoxa
52143-C4 Altar de vară	D - REDUSA	IV.	
52143-C5 Anexă în regim P+M	D - REDUSA	IV.	
52143-C6 Casa Ady Endre	C - NORMALĂ	III.	
52143-C7 Casa Albă	C - NORMALĂ	III.	
52143-C8 Casa de pe stâncă	C - NORMALĂ	III.	
52143-C9 Cabina poartă	D - REDUSA	IV.	
52143-C10 Anexă în regim P	D - REDUSA	IV.	
52143-C11 Teatru de vară	C - NORMALĂ	III.	
52143-C12 Grup sanitar	D - REDUSA	IV.	
52143-C13 Mausoleu	C - NORMALĂ	III.	CJ-II-m-B-07568.03 - Mausoleul Octavian Goga
52143-C14 Anexă în regim S+P	C - NORMALĂ	III.	

denumire obiectiv:
RESTAURAREA, CONSOLIDAREA ȘI CONSERVAREA ANSAMBLULUI "OCTAVIAN GOGA" DIN COMUNA CIUCEA

adresa/amplasament:
 strada Principala nr. 4, comuna Ciucea, jud. Cluj

beneficiar:
CONSILIUL JUDETEAN CLUJ
 STRADA DOROBANTILOR NR.106 MUN. CLUJ-NAPOCA,
 JUD. CLUJ C.I.F. 4288110
 COD POSTAL 400609

proiectant general si specialitatea arhitectura:
K&K STUDIO DE PROIECTARE S.R.L.
 contact / punct de lucru:
 str. Victor Deleu nr. 2-4, loc. Cluj-Napoca. jud. Cluj
 tel: 0371 165 006
 capital subsris si varsat: 300lei
 e-mail: studio@knkstudio.ro
 J12/5230/2018, CUI: RO18659048

numar proiect:	K194-22
MANAGER PR:	arh. Kulcsár Iulia Maria T.N.A.5825
SEF PROIECT:	arh. Kulcsár András T.N.A.5856
SEF PROIECT COMPLEX:	arh. Guttman Szabolcs István, T.N.A. 925, expert M.C. nr. 88E
PROIECTAT/ DESENAT:	arh. Nemes Andreea arh. stag. Lénárt Ernő

faza proiectului: D.T.A.C. + PTh.
situatia/categoria: Elevatii pereti interioare

obiect: Ob.2. Reabilitare, restaurare, consolidare și punere în valoare Biserică de lemn
denumire plansa: Imagini tavan pronaos 1

data: octombrie 2022 **scara:** 1:50
număr planșă: Ob.2.C3-AE.21