

TABLOU TAMPLARIE FERESTRE

CANT.	COD	Lx H(cm)	S(mp)	VEDERE DIN EXTERIOR	VEDERE IN PLAN	DESCRIERE GEAM
9	F-1	1.60x2.55	4.08			Tamplarie aluminiu culoare gri deschis RAL 9006, cu 3 foi de geam termopan, cu 2 ochiuri fixe, 2 ochiuri oscilobatante
1	F-2	1.20x2.70	3.24			Tamplarie aluminiu culoare gri deschis RAL 9006, cu 3 foi de geam termopan, cu 3 ochiuri, din care 2 fixe, 1 oscilobant
2	F-3	1.50x1.10	1.65			Tamplarie aluminiu culoare gri deschis RAL 9006, cu 3 foi de geam termopan, cu 2 ochiuri oscilobatante
2	F-4	1.50x2.55	3.83			Tamplarie aluminiu culoare gri deschis RAL 9006, cu 3 foi de geam termopan, cu 2 ochiuri fixe, 2 ochiuri oscilobatante

TABLOU TAMPLARIE FERESTRE

CANT.	COD	Lx H(cm)	S(mp)	VEDERE DIN EXTERIOR	VEDERE IN PLAN	DESCRIERE GEAM
1	F-9	1.20x2.70	3.24			Tamplarie aluminiu culoare gri deschis RAL 9006, cu 3 foi de geam termopan, cu 3 ochiuri, din care 2 fixe, 1 oscilobant
15			54.15 m ²			

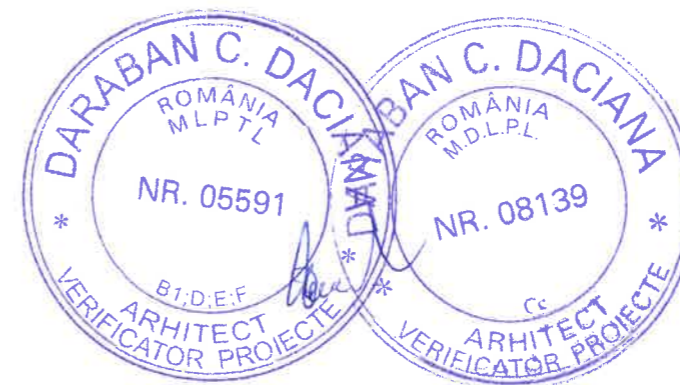

Clasa de importanta a constructiei : II
 Categoria de importanta : B
 Grad de rezistenta la foc : II
 Risc de incendiu mic

VERIFICATOR/ EXPERT	NUME	SEMNATURA	CERINTA	REFERAT/EXPERTIZA NR./DATA
Proiectant General:	S.C. PANORAMIC CONCEPT CONS S.R.L.		BENEFICIAR: ORAS BALȘ	Proiect 7 /2024
Intr. Epocii 8-12, Bucuresti, Sectorul 1, J40/7909/2017				
Proiectant de specialitate:	S.C. ALCHIMIAGRUP S.R.L.		SCARA: TITLU PROIECT: REABILITARE, EXTINDERE P+2 SI DOTARE CORP C1, AMBULATORIU BALȘ, JUD OLT	FAZA DTAC
str. Traian Vuia 141C, Cluj Napoca, J12/5069/2023				
SEF PROIECT	Iuliu Gogescu		DATA: 2024	TITLU PLANSA TABLOU DE TAMPLARIE EXTERIOARA - FERESTRE
PROIECTAT	arh. Andreea Șusman			
DESENAT	arh. Andreea Șusman			

Proiect 7 /2024

FAZA DTAC

P.T / D.E

A-21

TABLOU TAMPLARIE USI EXTERIOARE

CANT.	COD	LxH (cm)	S(mp)	VEDERE DIN EXTERIOR	VEDERE IN PLAN	DESCRIERE USA
1	Ue-1	1.50x2.70	4.05			Tamplarie aluminiu culoare gri deschis RAL 9006, in doua canate mobile, cu panou vitrat cu 3 foi de geam termopan, montant intermediar si bara antipanica si cu supralumina
1	Ue-2	1.50x2.70	4.05			Tamplarie aluminiu culoare gri deschis RAL 9006, in doua canate mobile, cu panou vitrat cu 3 foi de geam termopan, montant intermediar si bara antipanica si cu supralumina
1	Ue-3	2.70x2.70	7.29			Tamplarie aluminiu culoare gri deschis RAL 9006, in 4 canate, din care 2 mobile si 2 fixe, cu panou vitrat cu 3 foi de geam termopan, montant intermediar si bara antipanica si cu supralumina
1	Ue-4	1.75x2.70	4.73			Tamplarie aluminiu culoare gri deschis RAL 9006, in doua canate mobile, cu panou vitrat cu 3 foi de geam termopan, montant intermediar si bara antipanica si cu supralumina
4			20.12 m ²			



Clasa de importanta a constructiei : II
 Categoria de importanta : B
 Grad de rezistenta la foc : II
 Risc de incendiu mic

VERIFICATOR/ EXPERT	NUME	SEMNATURA	CERINTA	REFERAT/EXPERTIZA NR./DATA
Proiectant General: S.C. PANORAMIC CONCEPT CONS S.R.L. Intr. Epocii 8-12, Bucuresti, Sectorul 1, J40/7909/2017 Proiectant de specialitate: S.C. ALCHIMIAGRUP S.R.L. str. Traian Vuia 141C, Cluj Napoca, J12/5069/2023			BENEFICIAR: ORAS BALȘ Proiect 7 /2024	
SEF PROIECT	lulu Gogescu		SCARA:	TITLU PROIECT: REABILITARE, EXTINDERE P+2 SI DOTARE CORP C1, AMBULATORIU BALȘ, JUD OLT FAZA DTAC
PROIECTAT	arh. Andreea Șusman		DATA:	AMPLASAMENT PROIECT : STR. NICOLAE BALCESCU Nr. 113, Oras Balș, Jud. Olt P.T / D.E
DESENAT	arh. Andreea Șusman		2024	TITLU PLANSA TABLOU DE TAMPLARIE EXTERIOARA - USI A-22

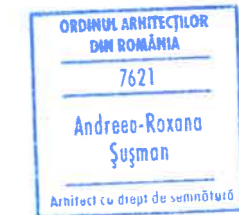
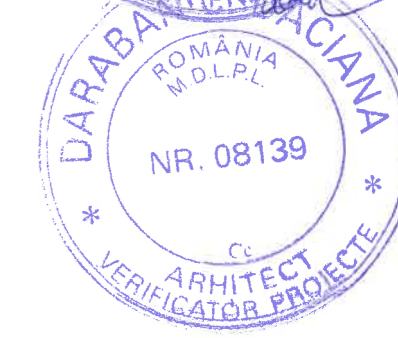
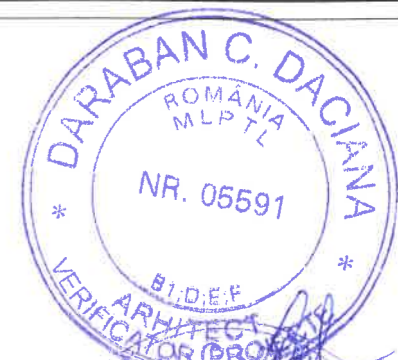

Clasa de importanță a construcției : II
Categorie de importanță : B
Grad de rezistență la foc : II
Risc de incendiu mic

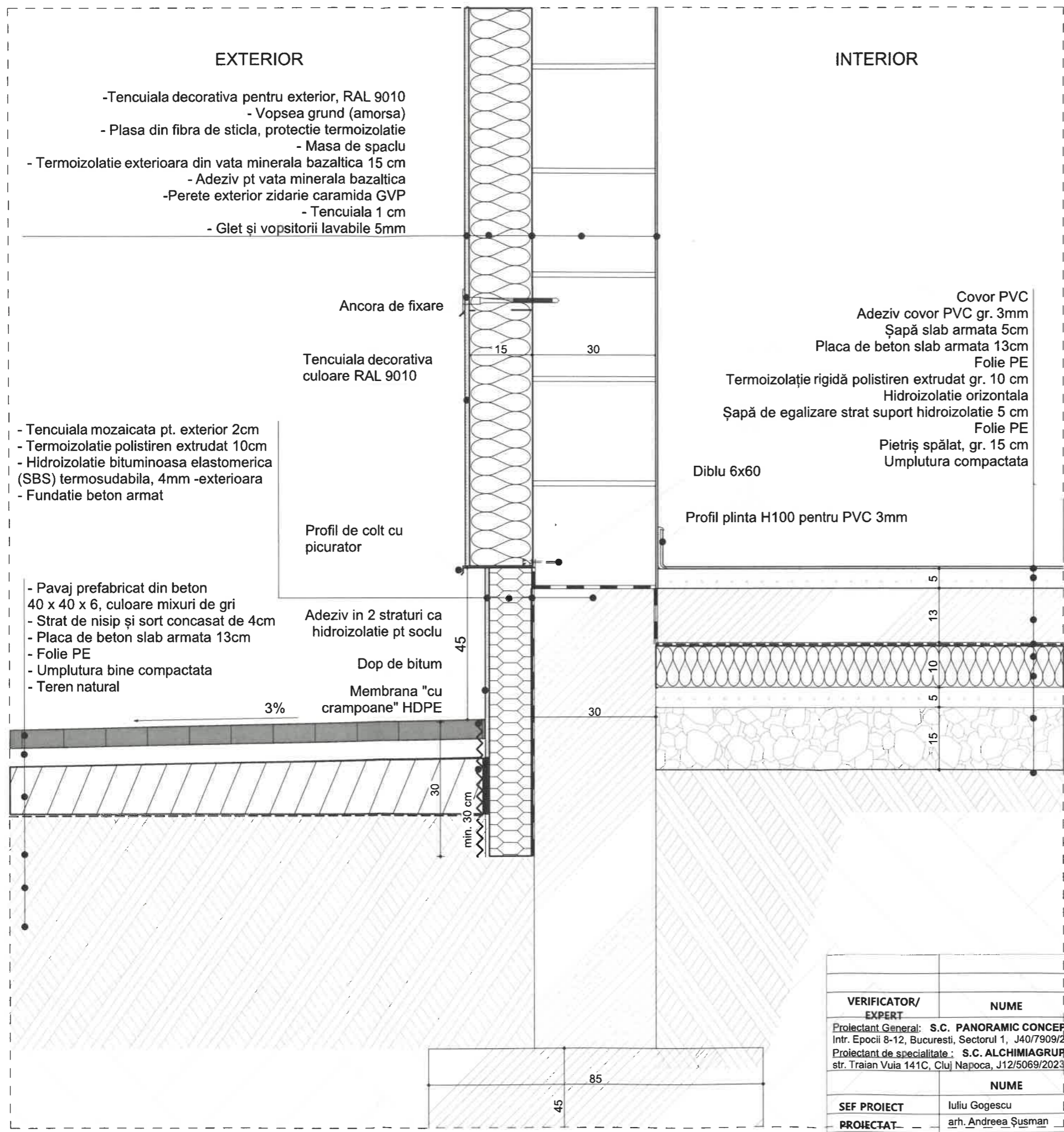

VERIFICATOR/ EXPERT	NUME	SEMNATURA	CERINTA	REFERAT/EXPERTIZA NR./DATA
Proiectant General: S.C. PANORAMIC CONCEPT CONS S.R.L. Intr. Epocii 8-12, Bucuresti, Sectorul 1, J40/7909/2017 Proiectant de specialitate: S.C. ALCHIMIAGRUP S.R.L. str. Traian Vuia 141C, Cluj Napoca, J12/5069/2023				BENEFICIAR: ORAȘ BALȘ
SEF PROIECT	lulu Gogescu		SCARA:	TITLU PROIECT: REABILITARE, EXTINDERE P+2 SI DOTARE CORP C1, AMBULATORIU BALȘ, JUD OLT
PROIECTAT	arh. Andreea Șusman		DATA:	AMPLASAMENT PROIECT: STR. NICOLAE BALCESCU Nr. 113, Oras Balș, Jud. Olt
DESEANAT	arh. Andreea Șusman		2024	TITLU PLANSA Detaliu soclu - cladire extinsa

Proiect
7
/2024
FAZA
DTAC
P.T / D.E
DD1

EXTERIOR

INTERIOR

- Tencuiala decorativa pentru exterior, RAL 9010
- Vopsea grund (amorsa)
- Plasa din fibra de sticla, protectie termoizolatie
- Masa de spaclu
- Termoizolatie exterioara din vata minerala bazaltica 15 cm
- Adeziv pt vata minerala bazaltica
- Perete exterior zidarie caramida GVP
- Tencuiala 1 cm
- Glet și vopsitorii lavabile 5mm

Ancora de fixare

Tencuiala decorativa culoare RAL 9010

Ancora de fixare

- Pardoseala covor PVC 3 mm
- Adeziv prindere covor PVC
- Sapa de egalizare 5cm
- Folie PE
- Fonoizolatie polistiren extrudat 3cm
- Placa de beton 15cm
- Tavan casetat suspendat gips carton

Profil pinta H100 pentru PVC 3mm

Tije sustinere cu Inel

Profil pentru suspendare

Profil perimetral tavan casetat

Tavan fals casetat

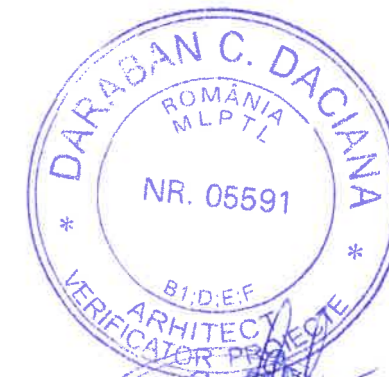

Clasa de importanță a construcției : II
 Categoria de importanță : B
 Grad de rezistență la foc : II
 Risc de incendiu mic

VERIFICATOR/ EXPERT	NUME	SEMNATURA	CERINTA	REFERAT/EXPERTIZA NR./DATA
Proiectant General	S.C. PANORAMIC CONCEPT CONS S.R.L.			BENEFICIAR: ORAȘ BALȘ
Intr. Epocii 8-12, Bucuresti, Sectorul 1, J40/7909/2017				
Proiectant de specialitate	S.C. ALCHIMIAGRUP S.R.L.			TITLU PROIECT: REABILITARE, EXTINDERE P+2 SI DOTARE CORP C1, AMBULATORIU BALȘ, JUD OLT
str. Traian Vuia 141C, Cluj Napoca, J12/5069/2023				
SEF PROIECT	Iuliu Gogescu		SCARA:	AMPLASAMENT PROIECT : STR. NICOLAE BALCESCU Nr. 113, Oras Balș, Jud. Olt
PROIECTAT	arh. Andreea Șusman		DATA:	TITLU PLANSA
DESEANAT	arh. Andreea Șusman		2024	Detaliu perete exterior in camp

Proiect 7 /2024

FAZA DTAC P.T / D.E

DD2

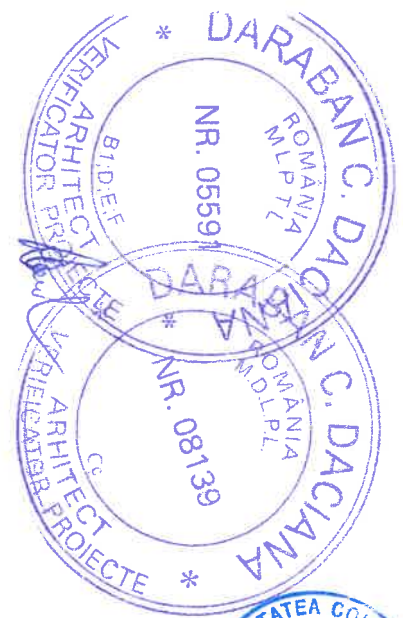
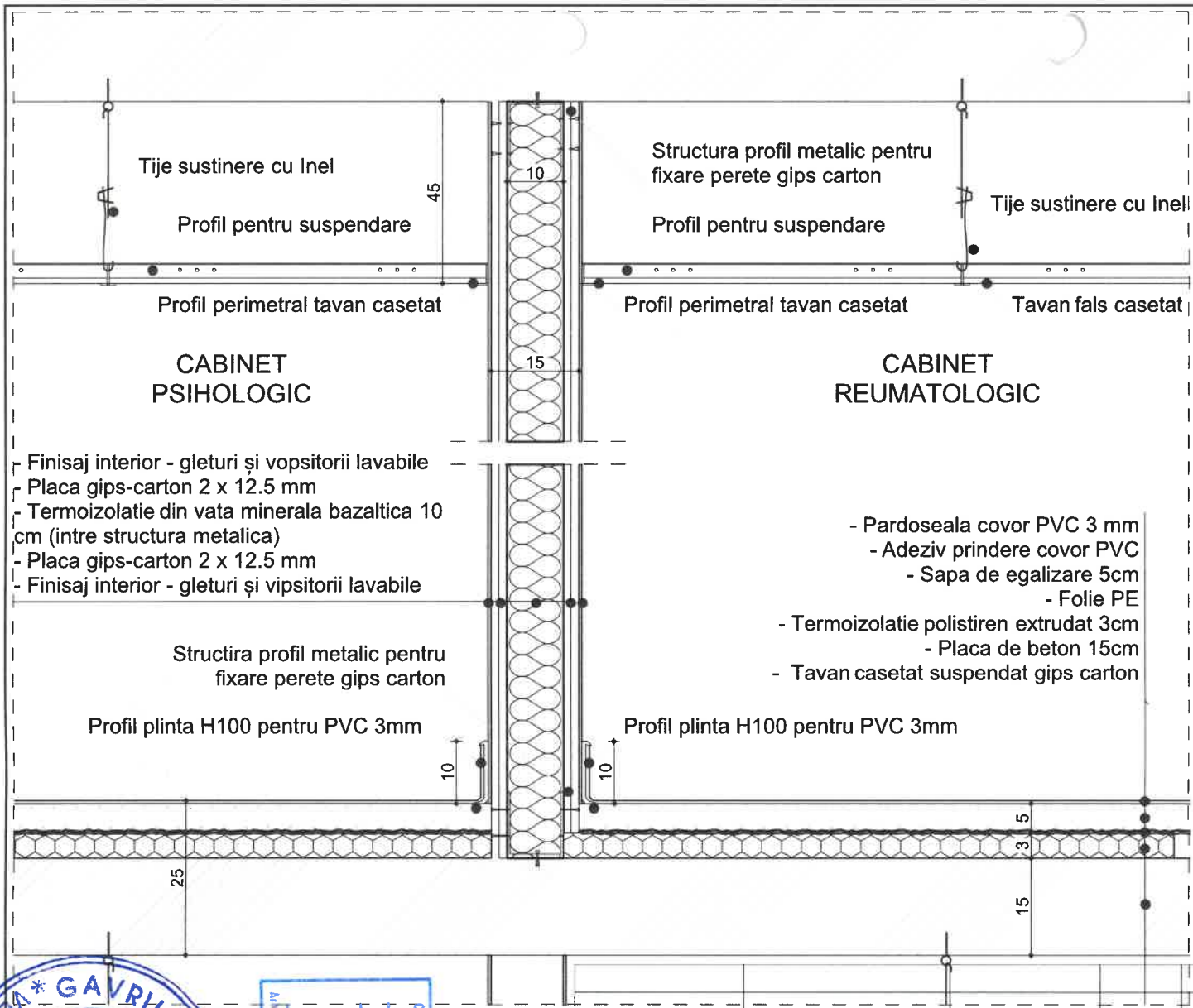

Clasa de importanță a construcției : III
 Categoria de importanță : C
 Grad de rezistență la foc : II
 Risc de incendiu mic



PROFESIA ARHITECT
 CNP ROMANIA
 7621
 Andreea Roxana
 Șuşman
 Arhitect cu drept de semnătură

VERIFICATOR/ EXPERT	NUME	SEMNATURA	CERINTA	REFERAT/EXPERTIZA NR./DATA
Proiectant General: S.C. SUDOLT CONSULTING S.R.L. Jud. Dolj, Sat Giurgiuța, Str. Gărdăreanu Gheorghe, Nr. 33, J16/278/2013 Proiectant de specialitate: S.C. ADAS&MORE S.R.L. str. Clinicilor nr. 34, ap. 4, Cluj Napoca, J12/1000/2019				BENEFICIAR: COMUNA GLAVILE
SEF PROIECT	arh. Andreea Șuşman		SCARA: 1:10	TITLU PROIECT: REABILITARE, MODERNIZARE SI EXTINDERE SCOALA GENERALA NR. 1 CLASELE I-VIII, LOCALITATEA GLAVILE, JUDETUL VALCEA, IN VEDEREA CRESTERII EFICIENTEI ENERGETICE SI GESTIONAREA INTELIGENTA A ENERGIEI AMPLASAMENT PROIECT : Comuna Glavile, jud. Valcea
PROIECTAT	arh. Andreea Șuşman		DATA: 2023	FAZA D.T.A.C. PT
DESENAT	arh. Andreea Șuşman		TITLU PLANSA Detaliu pereti interioari - gips carton	DD3

Proiect
17/2023

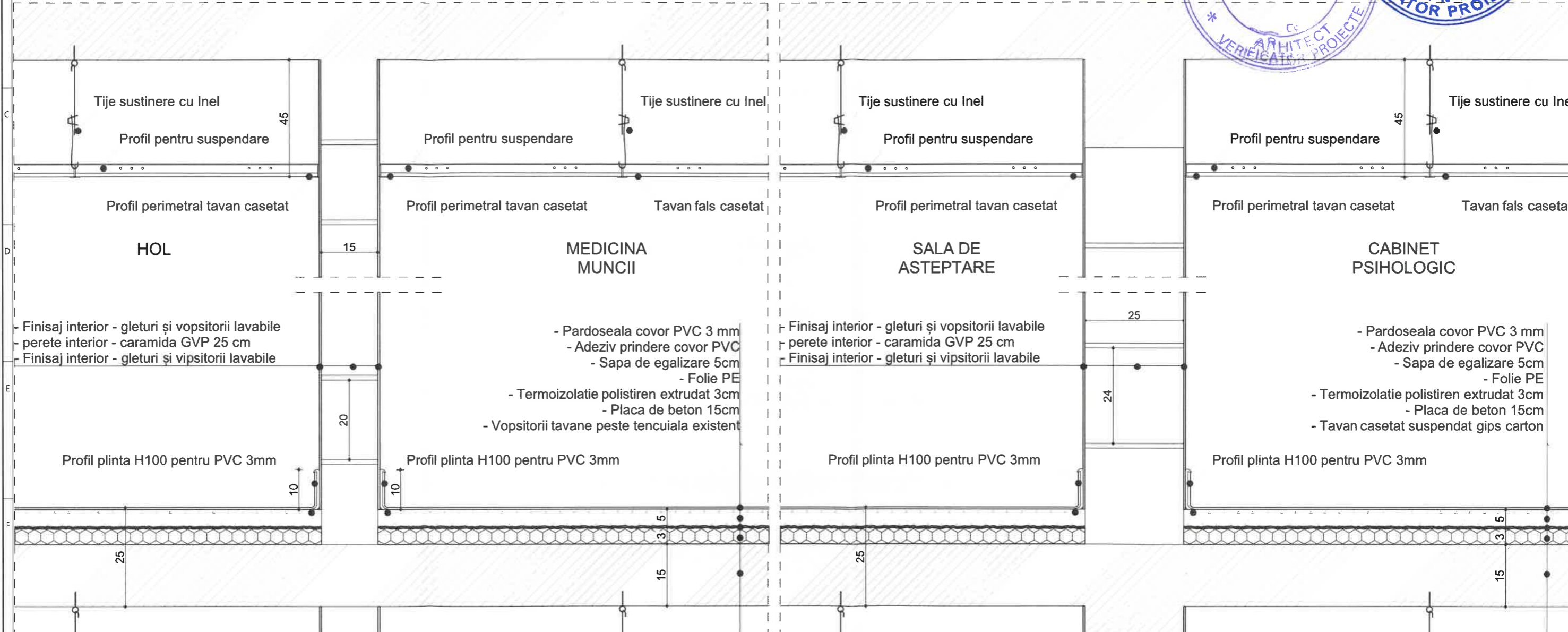
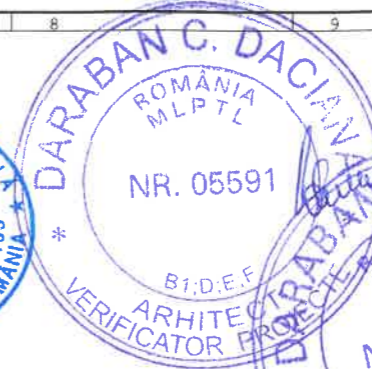

ORDINUL ARHITECTILOR
DIN ROMANIA
7621
Andreea-Roxana
Șuşman
Arhitect cu drept de semnătură

Clasa de importanță a construcției : II
Categorія de importanță : B
Grad de rezistență la foc : II
Risc de incendiu mic

VERIFICATOR/ EXPERT	NUME	SEMNATURA	CERINTA	REFERAT/EXPERTIZA NR./DATA
Proiectant General: S.C. PANORAMIC CONCEPT CONS S.R.L. Intr. Epocii 8-12, Bucuresti, Sectorul 1, J40/7909/2017		BENEFICIAR: ORAȘ BALȘ		
Proiectant de specialitate: S.C. ALCHIMIAGRUP S.R.L. str. Traian Vuia 141C, Cluj Napoca, J12/5069/2023		Proiect 7 /2024		
SEF PROIECT	Iuliu Gogescu	SEMNATURA	SCARA:	TITLU PROIECT: REABILITARE, EXTINDERE P+2 SI DOTARE CORP C1, AMBULATORIU BALȘ, JUD OLT
PROIECTAT	arh. Andreea Șuşman	SEMNATURA	DATA:	AMPLASAMENT PROIECT : STR. NICOLAE BALCESCU Nr. 113, Oras Balș, Jud. Olt
DESENAT	arh. Andreea Șuşman	SEMNATURA	2024	TITLU PLANSA Detalii pereti interioari
				FAZA DTAC P.T / D.E DD4

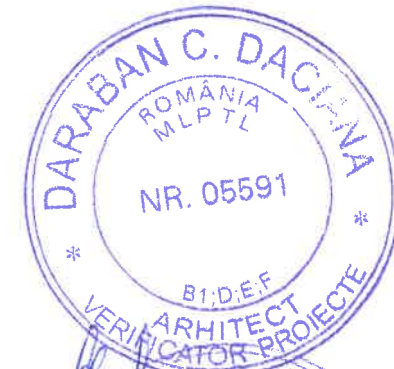
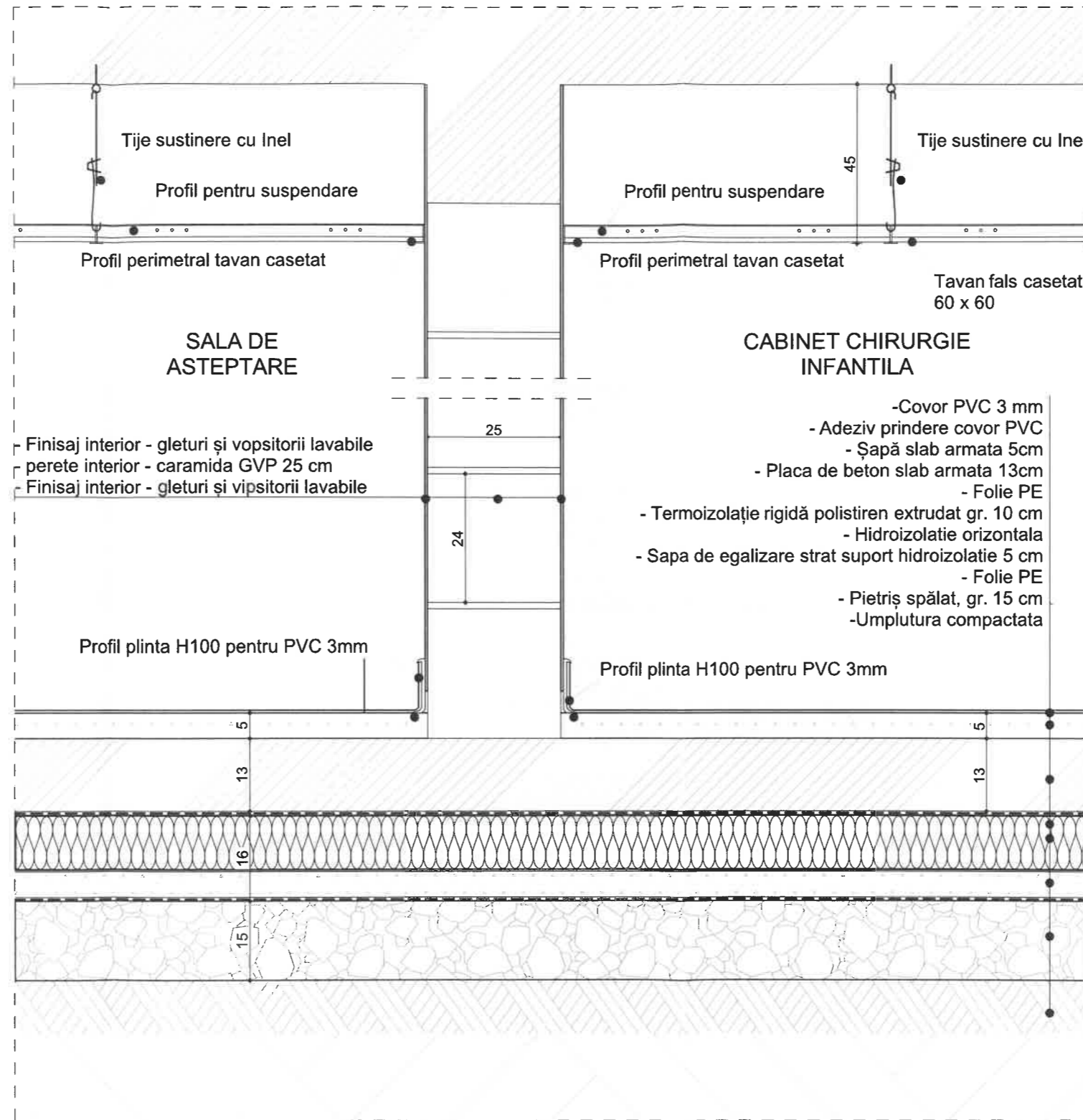

Clasa de importanță a construcției : II
 Categoria de importanță : B
 Grad de rezistență la foc : II
 Risc de incendiu mic

VERIFICATOR/ EXPERT	NUME	SEMNATURA	CERINTA	REFERAT/EXPERTIZA NR./DATA
Proiectant General: S.C. PANORAMIC CONCEPT CONS S.R.L. Intr. Epocii 8-12, Bucuresti, Sectorul 1, J40/7909/2017 Proiectant de specialitate: S.C. ALCHIMIAGRUP S.R.L. str. Traian Vuia 141C, Cluj Napoca, J12/5069/2023			BENEFICIAR: ORAȘ BALȘ Proiect 7 /2024	
SEF PROIECT	Luliu Gogescu		SCARA:	TITLU PROIECT: REABILITARE, EXTINDERE P+2 SI DOTARE CORP C1, AMBULATORIU BALȘ, JUD OLT AMPLASAMENT PROIECT : STR. NICOLAE BALCESCU Nr. 113, Oras Balș, Jud. Olt
PROIECTAT	arh. Andreea Șuşman		DATA:	TITLU PLANSA Detaliu placa pe sol cladire propusa
DESENAT	arh. Andreea Șuşman		2024	DD5

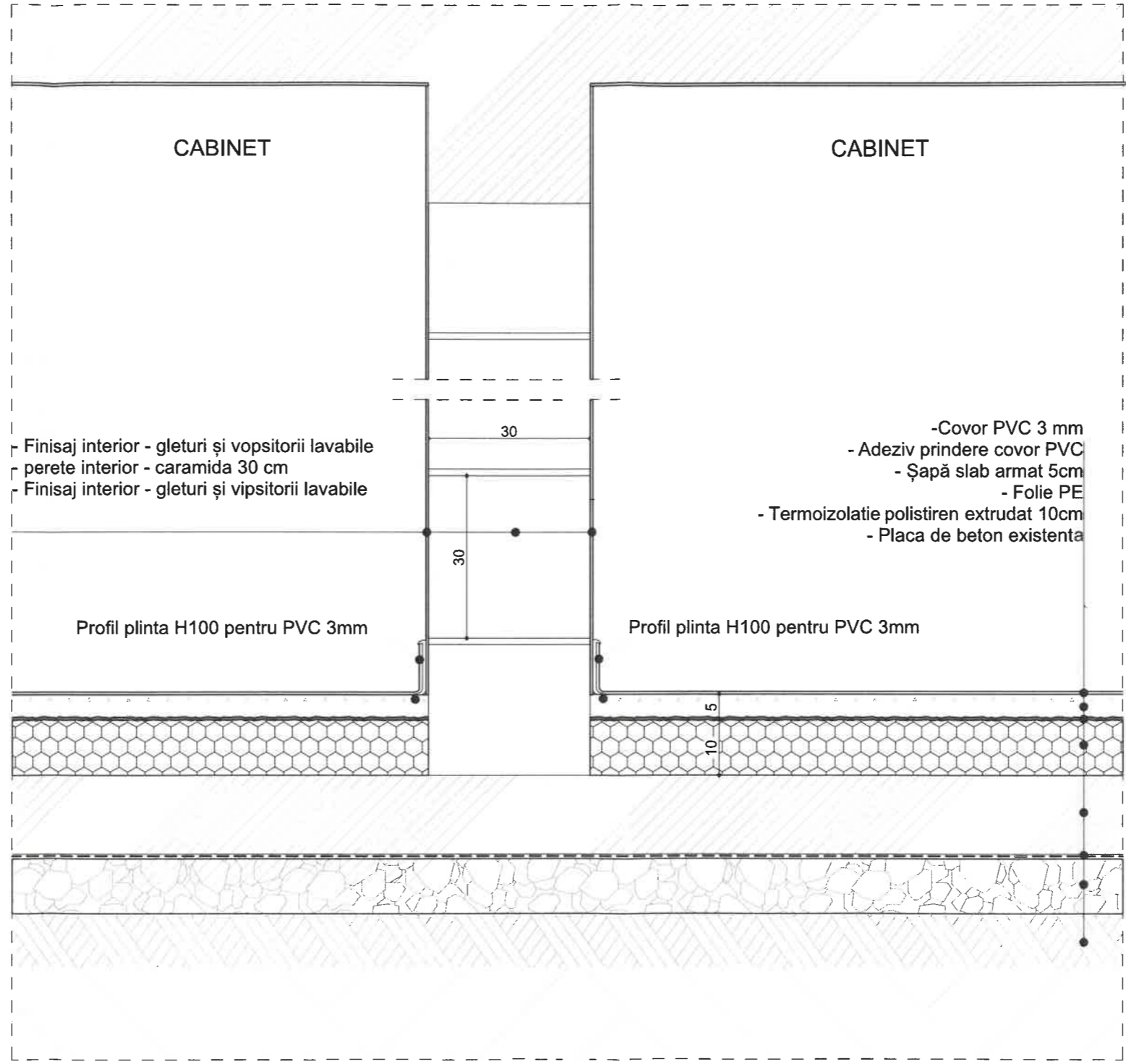

Clasa de importanță a construcției : II
 Categoria de importanță : B
 Grad de rezistență la foc : II
 Risc de incendiu mic

VERIFICATOR/ EXPERT	NUME	SEMNATURA	CERINTA	REFERAT/EXPERTIZA NR./DATA
Proiectant General: S.C. PANORAMIC CONCEPT CONS S.R.L. Intr. Epocii 8-12, Bucuresti, Sectorul 1, J40/7909/2017 Proiectant de specialitate: S.C. ALCHIMIAGRUP S.R.L. str. Traian Vuia 141C, Cluj Napoca, J12/5069/2023				BENEFICIAR: ORAȘ BALȘ
			SCARA:	TITLU PROIECT: REABILITARE, EXTINDERE P+2 SI DOTARE CORP C1, AMBULATORIU BALȘ, JUD OLT
SEF PROIECT	Iuliu Gogescu			AMPLASAMENT PROIECT : STR. NICOLAE BALCESCU Nr. 113, Oras Balș, Jud. Olt
PROIECTAT	arh. Andreea Șuşman		DATA:	TITLU PLANSA
DESENAT	arh. Andreea Șuşman		2024	Detaliu placa pe sol cladire existenta
				Proiect 7 /2024
				FAZA DTAC P.T / D.E
				DD6

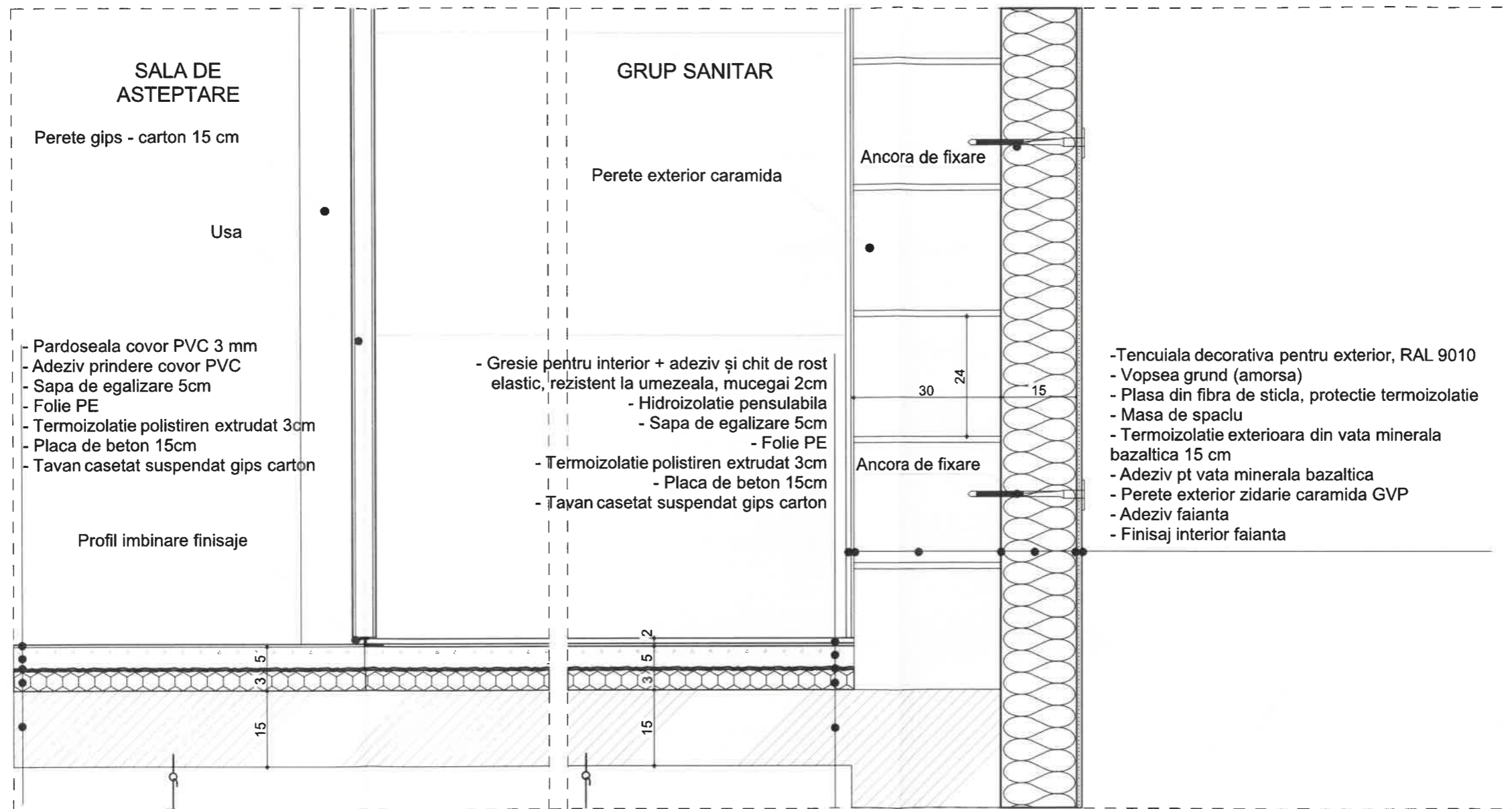

SALA DE AȘTEPTARE

Perete gips - carton 15 cm

Usa

- Pardoseala covor PVC 3 mm
- Adeziv prindere covor PVC
- Sapa de egalizare 5cm
- Folie PE
- Termoizolatie polistiren extrudat 3cm
- Placa de beton 15cm
- Tavan casetat suspendat gips carton

Profil imbinare finisaje

GRUP SANITAR

Perete exterior caramida

- Gresie pentru interior + adeziv și chit de rost elastic, rezistent la umezeala, mucegai 2cm
- Hidroizolatie pensulabila
- Sapa de egalizare 5cm
- Folie PE
- Termoizolatie polistiren extrudat 3cm
- Placa de beton 15cm
- Tavan casetat suspendat gips carton

Ancora de fixare

Ancora de fixare

- Tencuiala decorativa pentru exterior, RAL 9010
- Vopsea grund (amorsa)
- Plasa din fibra de sticla, protectie termoizolatie
- Masa de spaclu
- Termoizolatie exteriora din vata minerala bazaltica 15 cm
- Adeziv pt vata minerala bazaltica
- Perete exterior zidarie caramida GVP
- Adeziv faianta
- Finisaj interior faianta

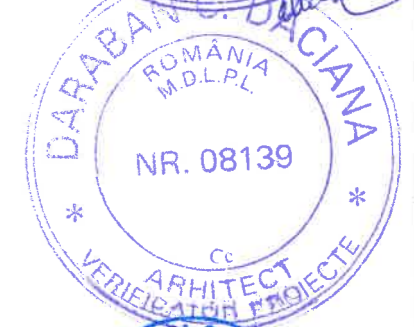
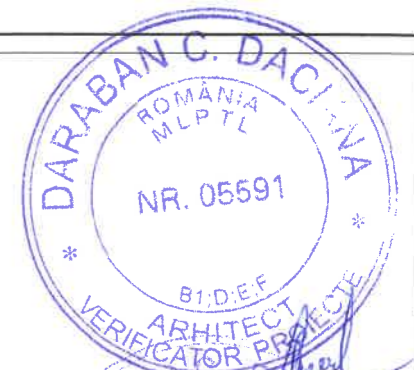

Clasa de importanță a construcției : II
 Categoria de importanță : B
 Grad de rezistență la foc : II
 Risc de incendiu mic

VERIFICATOR/ EXPERT	NUME	SEMNATURA	CERINTA	REFERAT/EXPERTIZA NR./DATA
Proiectant General: S.C. PANORAMIC CONCEPT CONS S.R.L. Intr. Epocii 8-12, Bucuresti, Sectorul 1, J40/7909/2017 Proiectant de specialitate: S.C. ALCHIMIAGRUP S.R.L. str. Traian Vuia 141C, Cluj Napoca, J12/5069/2023			BENEFICIAR: ORAȘ BALȘ	
SEF PROIECT	Iuliu Gogescu	<i>[Signature]</i>	SCARA:	TITLU PROIECT: REABILITARE, EXTINDERE P+2 SI DOTARE CORP C1, AMBULATORIU BALȘ, JUD OLT
PROIECTAT	arh. Andreea Șuşman	<i>[Signature]</i>	DATA:	TITLU PLANSA Detaliu planseu intermediar sp. umed/sp uscat
DESESTAT	arh. Andreea Șuşman	<i>[Signature]</i>	2024	FAZA DTAC P.T / D.E DD7

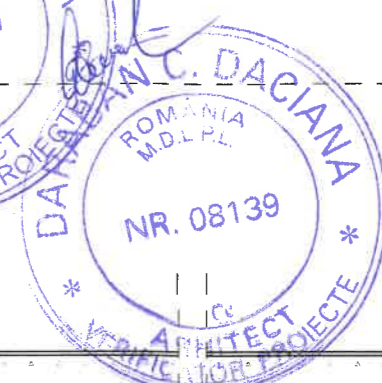
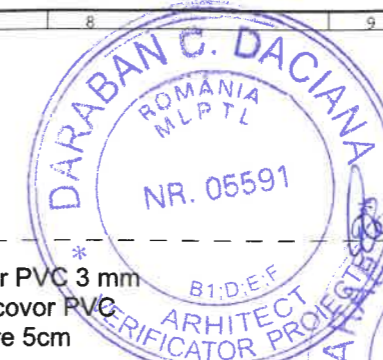
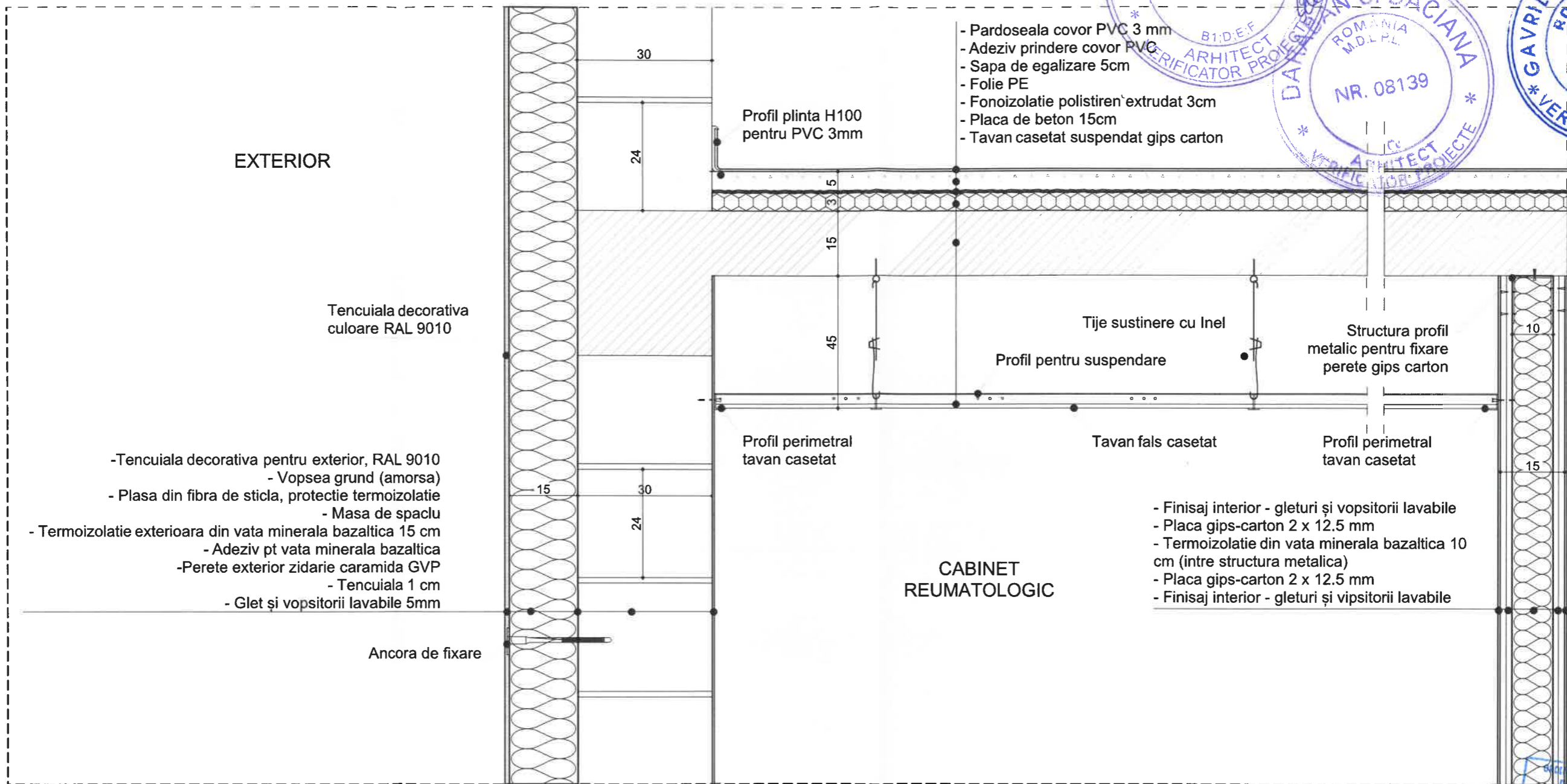

- Tencuiala decorativa pentru exterior, RAL 9010
- Vopsea grund (amorsa)
- Plasa din fibra de sticla, protectie termoizolatie
- Masa de spaclu
- Termoizolatie exterioara din vata minerala bazaltica 15 cm
- Adeziv pt vata minerala bazaltica
- Perete exterior zidarie caramida GVP
- Tencuiala 1 cm
- Glet și vopsitorii lavabile 5mm

- Pardoseala covor PVC 3 mm
- Adeziv prindere covor PVC
- Sapa de egalizare 5cm
- Folie PE
- Fonoizolatie polistiren extrudat 3cm
- Placa de beton 15cm
- Tavan casetat suspendat gips carton

- Finisaj interior - gleturi și vopsitorii lavabile
- Placa gips-carton 2 x 12.5 mm
- Termoizolatie din vata minerala bazaltica 10 cm (intre structura metalica)
- Placa gips-carton 2 x 12.5 mm
- Finisaj interior - gleturi și vipsitorii lavabile

CABINET REUMATOLOGIC



Clasa de importanță a construcției : II
 Categoria de importanță : B
 Grad de rezistență la foc : II
 Risc de incendiu mic

VERIFICATOR/ EXPERT	NUME	SEMNATURA	CERINTA	REFERAT/EXPERTIZA NR./DATA
Proiectant General: S.C. PANORAMIC CONCEPT CONS S.R.L. Intr. Epocii 8-12, Bucuresti, Sectorul 1, J40/7909/2017 Proiectant de specialitate: S.C. ALCHIMIAGRUP S.R.L. str. Traian Vuia 141C, Cluj Napoca, J12/5069/2023			BENEFICIAR: ORAȘ BALȘ	
SEF PROIECT	Iuliu Gogescu		SCARA:	TITLU PROIECT: REABILITARE, EXTINDERE P+2 SI DOTARE CORP C1, AMBULATORIU BALȘ, JUD OLT
PROIECTAT	arh. Andreea Șuşman		DATA:	AMPLASAMENT PROIECT : STR. NICOLAE BALCESCU Nr. 113, Oras Balș, Jud. Olt
DESENAT	arh. Andreea Șuşman		2024	TITLU PLANSA Detaliu tavan fals
				Proiect 7 /2024
				FAZA DTAC P.T / D.E
				DD8

DD9 DETALIU FINISAJE FATADA

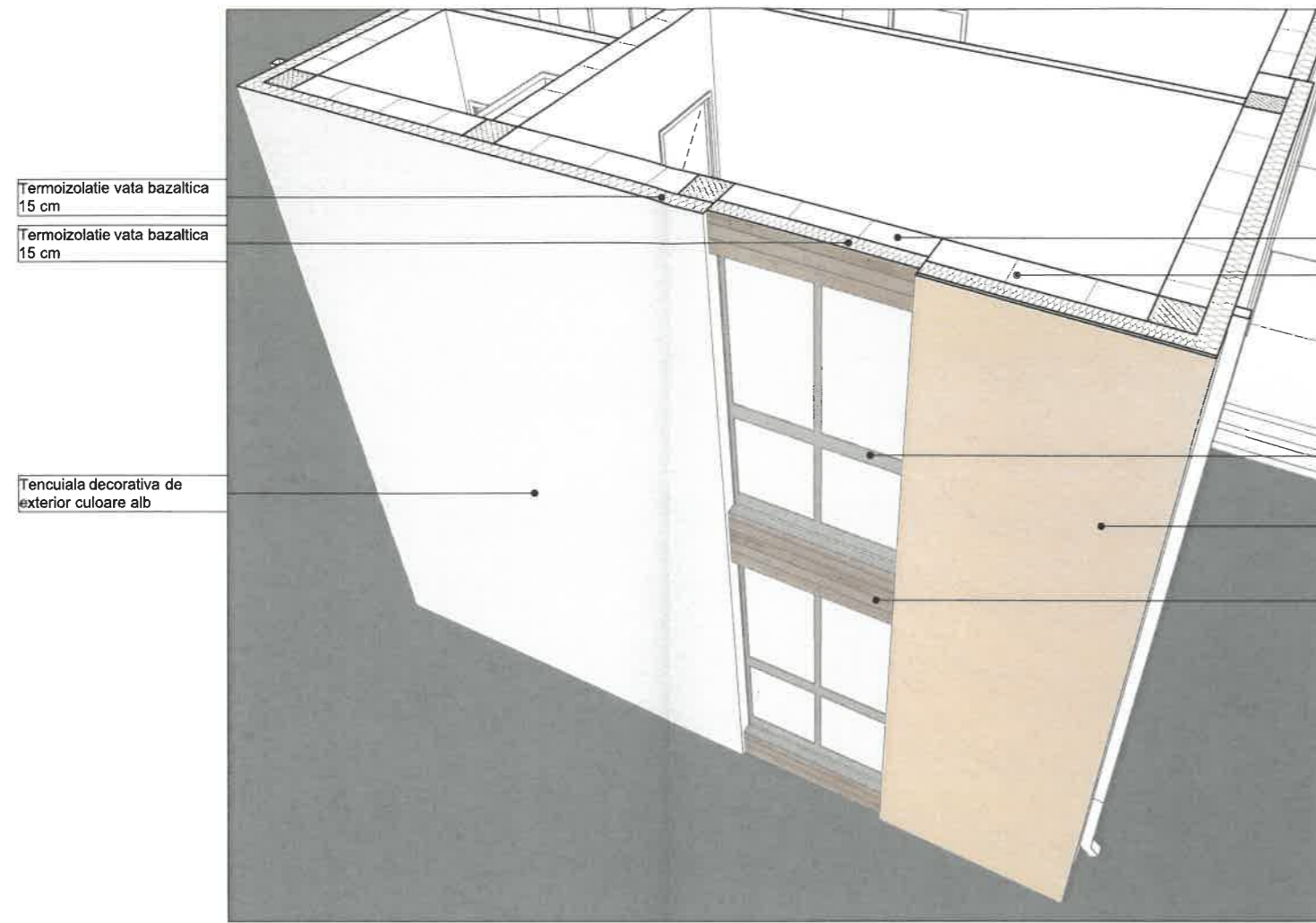

Termoizolatie vata bazaltica
15 cm

Termoizolatie vata bazaltica
15 cm

Tencuiala decorativa de
exterior culoare alb

Zidarie Caramida - 25 cm

Zidarie Caramida - 30 cm

Tamplarie aluminiu cu geam
termopan tripan propusa

Placare fatada travertin
Latte Premium mat si chituit,
60x30x2 cm

Placare fatada cu elemente
lemn stejar natur, dispunere
orizontala

DETALIU PLACARE TRAVERTIN FATADA

- Glet si vopsitorii lavabile 5 mm
- Tencuiala 1 cm
- Zidarie caramida - 25 cm
- Termoizolatie vata bazaltica -15 cm
- Suport metalic
- Placare fatada travertin - 60x30x2 cm

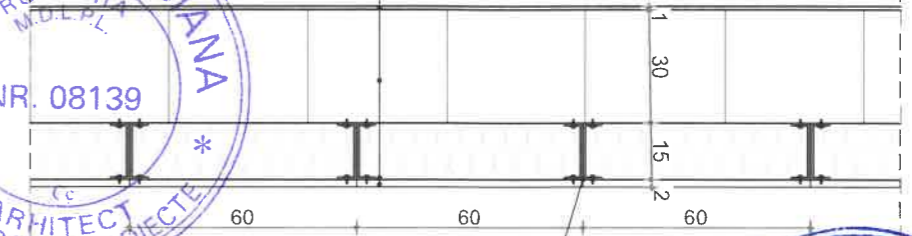

Suport metalic si prindere in
suruburi din otel inoxidabil

DETALIU PLACARE LEMN FATADA - plan

- Glet si vopsitorii lavabile 5 mm
- Tencuiala 1 cm
- Zidarie caramida - 25 cm
- Termoizolatie vata bazaltica -15 cm
- Suport metalic
- Folie impermeabila anticondens
- Placare fatada cu elemente lemn stejar
natur, dispunere orizontala

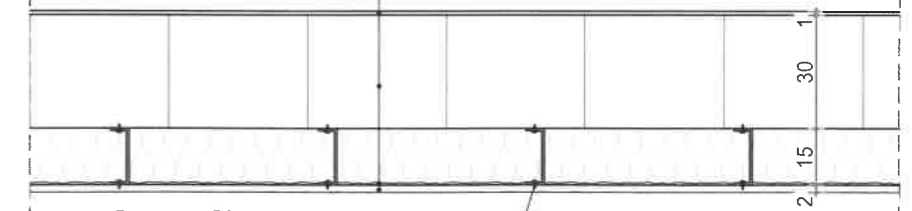

Suport metalic si prindere in
suruburi din otel inoxidabil

DETALIU PLACARE LEMN FATADA -zona tamplarie

INTERIOR

EXTERIOR

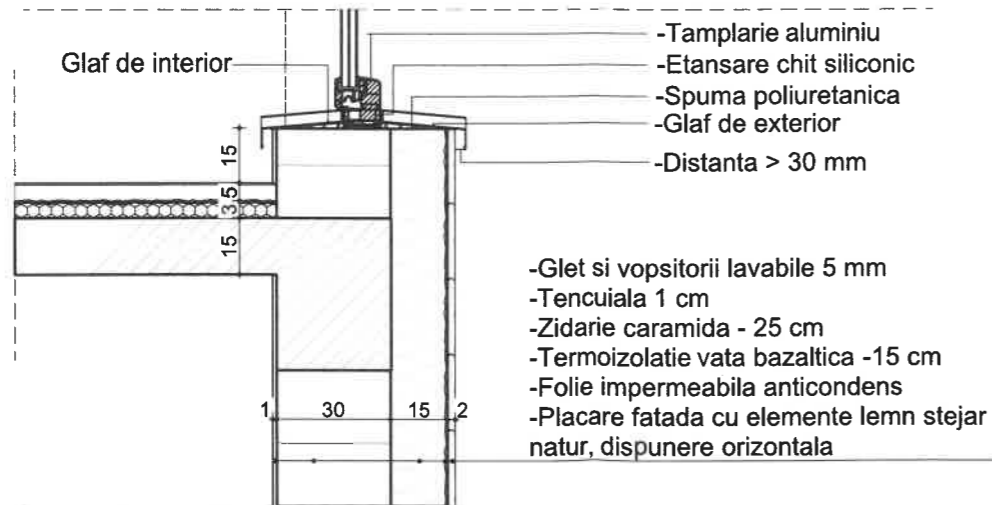

- Tamplarie aluminiu
- Etansare chit siliconic
- Spuma poliuretanică
- Glaf de exterior
- Distanța > 30 mm

- Glet si vopsitorii lavabile 5 mm
- Tencuiala 1 cm
- Zidarie caramida - 25 cm
- Termoizolatie vata bazaltica -15 cm
- Folie impermeabila anticondens
- Placare fatada cu elemente lemn stejar
natur, dispunere orizontala



Clasa de importanta a constructiei : II
Categorija de importanta : B
Grad de rezistenta la foc : II
Risc de incendiu mic

VERIFICATOR/ EXPERT	NUME	SEMNATURA	CERINTA	REFERAT/EXPERTIZA NR./DATA
Proiectant General:	S.C. PANORAMIC CONCEPT CONS S.R.L.			BENEFICIAR: ORAȘ BALȘ
Intr. Epocii 8-12, Bucuresti, Sectorul 1, J40/7909/2017				
Proiectant de specialitate:	S.C. ALCHIMIAGRUP S.R.L.			Proiect 7 /2024
str. Traian Vuia 141C, Cluj Napoca, J12/5069/2023				
SEF PROIECT	Iuliu Gogescu		SCARA:	TITLU PROIECT: REABILITARE, EXTINDERE P+2 SI DOTARE CORP C1, AMBULATORIU BALȘ, JUD OLT
PROIECTAT	arh. Andreea Șusman			AMPLASAMENT PROIECT : STR. NICOLAE BALCESCU Nr. 113, Oras Balș, Jud. Olt
DESESTAT	arh. Andreea Șusman		DATA:	TITLU PLANSA Detaliu finisaj fatada
			2024	DD9

DETALIU TERASA INIERBATA

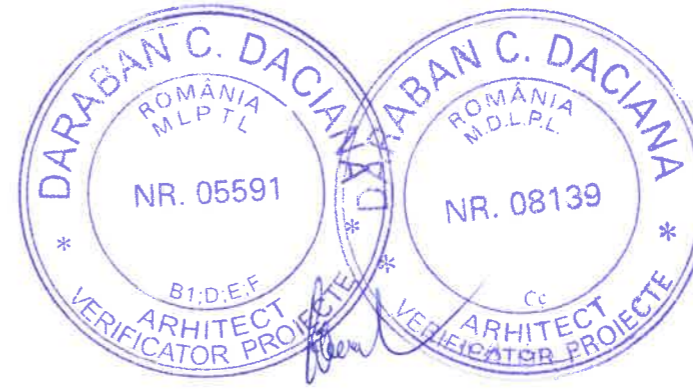

- Vegetatie extensiva
- Substrat extensiv tip Diadem 8cm
- Saltea de drenaj
- Strat drenaj tip Diadem DD 25H-2.5cm
- Geotextil
- Membrană termosudabilă 2 straturi
- Strat de difuzie
- Beton de pantă min gr. 3- 15 cm
- Folie de protecție
- Polistiren extrudat gr. 25 cm
- Barieră contra vaporilor
- Strat de difuzie
- Placă beton armat gr. 15 cm
- Tavan casetat suspendat gips carton

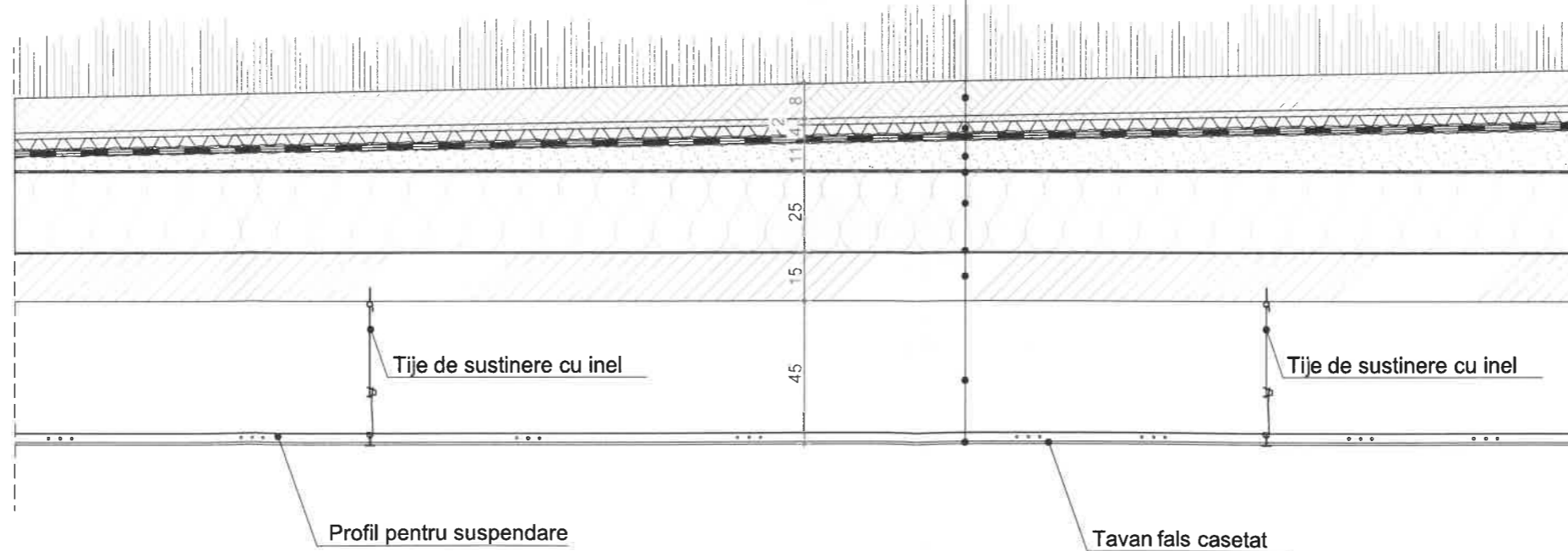
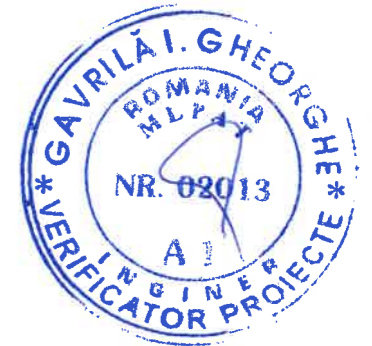

ORDINUL ARHITECȚILOR
DIN ROMÂNIA
7621
Andreea-Roxana
Șuşman
Arhitect cu drept de semnătură

Clasa de importanță a construcției : II
Categoría de importanță : B
Grad de rezistență la foc : II
Risc de incendiu mic

VERIFICATOR/ EXPERT	NUME	SEMNATURA	CERINTA	REFERAT/EXPERTIZA NR./DATA
Proiectant General: S.C. PANORAMIC CONCEPT CONS S.R.L. Intr. Epocii 8-12, Bucuresti, Sectorul 1, J40/7909/2017 Proiectant de specialitate: S.C. ALCHIMIAGRUP S.R.L. str. Traian Vuia 141C, Cluj Napoca, J12/5069/2023			BENEFICIAR: ORAȘ BALȘ	
SEF PROIECT	Iuliu Gogescu	<i>[Signature]</i>	SCARA: TITLU PROIECT: REABILITARE, EXTINDERE P+2 SI DOTARE CORP C1, AMBULATORIU BALȘ, JUD OLT AMPLASAMENT PROIECT : STR. NICOLAE BALCESCU Nr. 113, Oras Balș, Jud. Olt	Proiect 7 /2024
PROIECTAT	arh. Andreea Șuşman	<i>[Signature]</i>		FAZA DTAC
DESENAT	arh. Andreea Șuşman	<i>[Signature]</i>		P.T / D.E
			DATA: 2024	TITLU PLANSA Detaliu terasa inierbata DD10

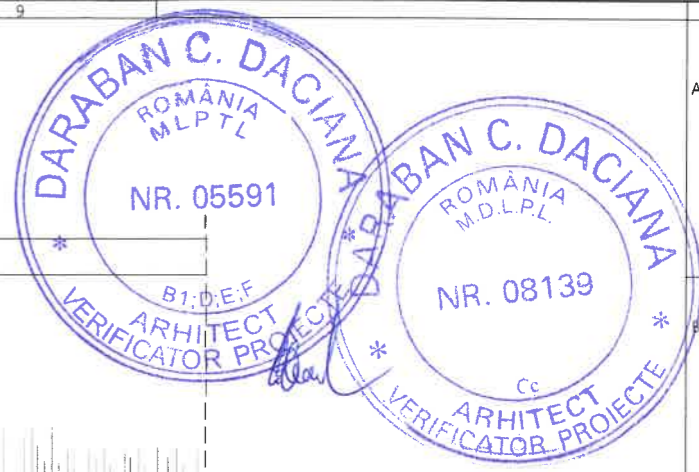
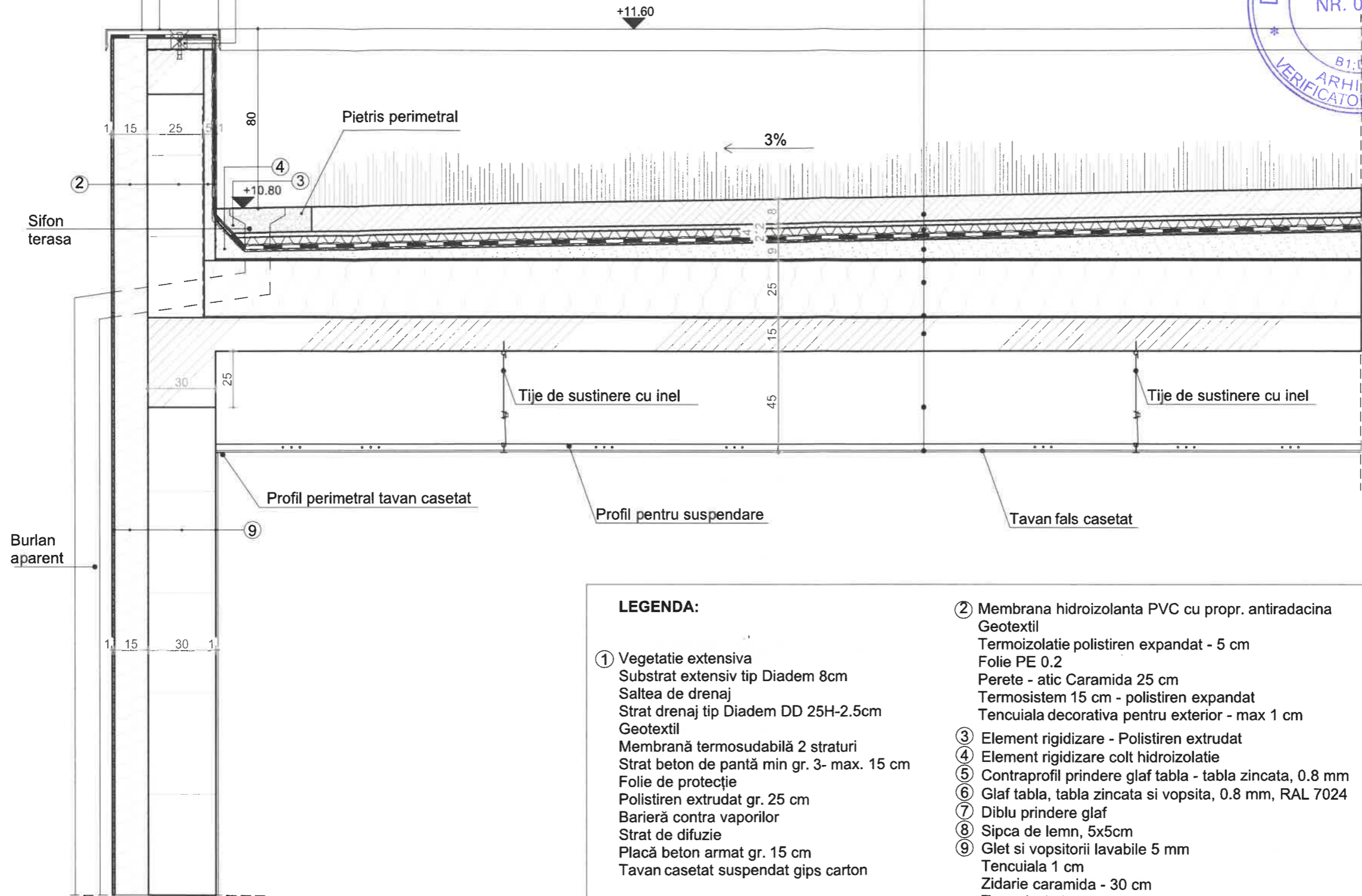

- LEGENDA:**
- ① Vegetatie extensiva
Substrat extensiv tip Diadem 8cm
Saltea de drenaj
Strat drenaj tip Diadem DD 25H-2.5cm
Geotextil
Membrană termosudabilă 2 straturi
Strat beton de pantă min gr. 3- max. 15 cm
Folie de protecție
Polistiren extrudat gr. 25 cm
Barieră contra vaporilor
Strat de difuzie
Placă beton armat gr. 15 cm
Tavan casetat suspendat gips carton
 - ② Membrana hidroizolanta PVC cu propr. antiradacina
Geotextil
Termoizolatie polistiren expandat - 5 cm
Folie PE 0.2
Perete - atic Caramida 25 cm
Termosistem 15 cm - polistiren expandat
Tencuiala decorativa pentru exterior - max 1 cm
 - ③ Element rigidizare - Polistiren extrudat
 - ④ Element rigidizare colt hidroizolatie
 - ⑤ Contraprofil prindere glaf tabla - tabla zincata, 0.8 mm
 - ⑥ Glaf tabla, tabla zincata si vopsita, 0.8 mm, RAL 7024
 - ⑦ Diblu prindere glaf
 - ⑧ Sipca de lemn, 5x5cm
 - ⑨ Glet si vopsitorii lavabile 5 mm
Tencuiala 1 cm
Zidarie caramida - 30 cm
Termoizolatie 15 cm - vata bazaltica
Tencuiala decorativa exterior - max 1 cm

Clasa de importanță a construcției : II
 Categoria de importanță : B
 Grad de rezistență la foc : II
 Risc de incendiu mic

VERIFICATOR/ EXPERT	NUME	SEMNATURA	CERINTA	REFERAT/EXPERTIZA NR./DATA
Proiectant General: S.C. PANORAMIC CONCEPT CONS S.R.L. Intr. Epocii 8-12, Bucuresti, Sectorul 1, J40/7909/2017 Proiectant de specialitate: S.C. ALCHIMIAGRUP S.R.L. str. Traian Vuia 141C, Cluj Napoca, J12/5069/2023			BENEFICIAR: ORAȘ BALȘ	
SEF PROIECT	Iuliu Gogescu		SCARA:	TITLU PROIECT: REABILITARE, EXTINDERE P+2 SI DOTARE CORP C1, AMBULATORIU BALȘ, JUD OLT
PROIECTAT	arh. Andreea Șusman		DATA:	TITLU PLANSA Detaliu atic
DESENAT	arh. Andreea Șusman		2024	
				Proiect 7 /2024
				FAZA DTAC P.T / D.E DD11

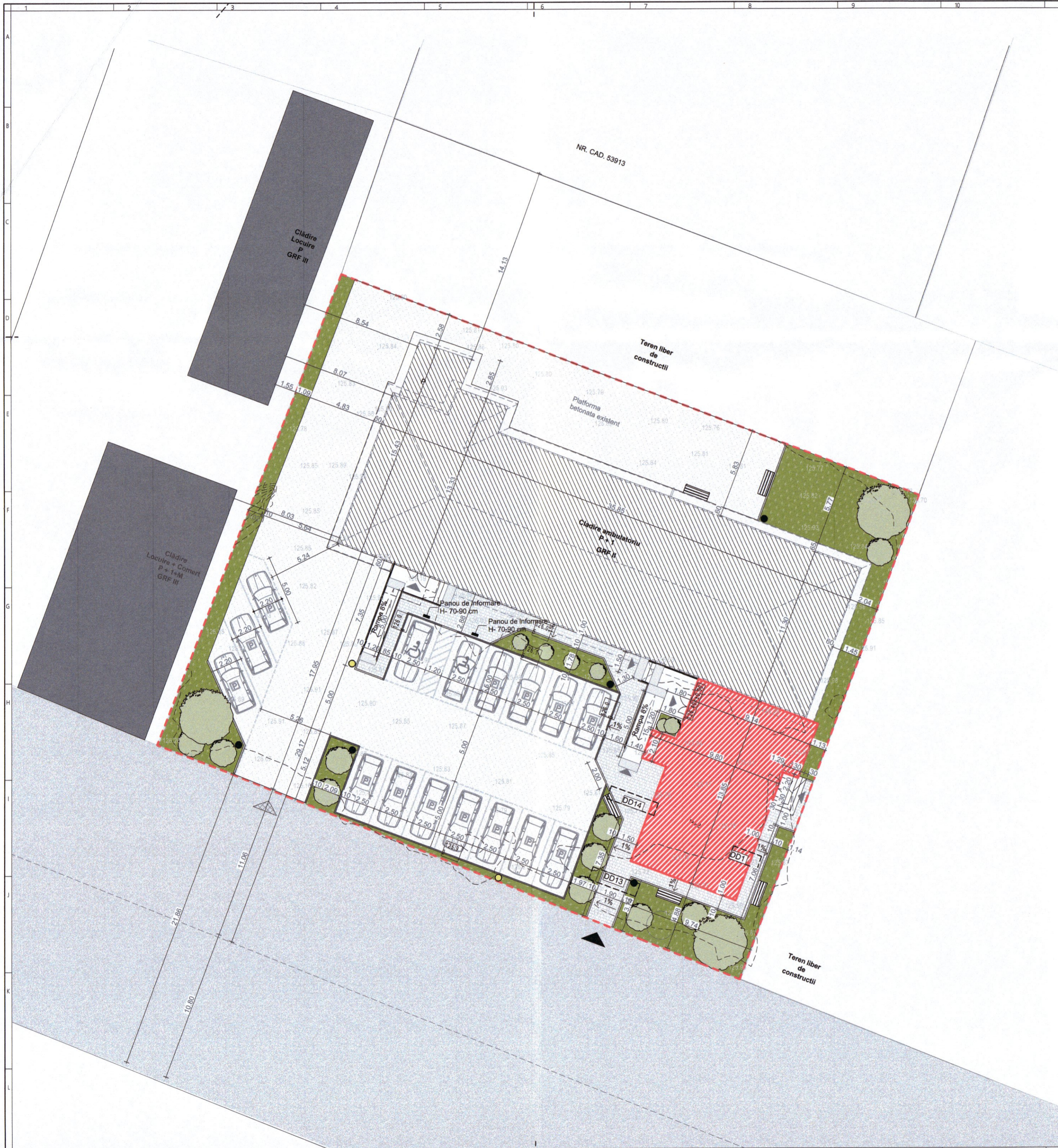

TROTUARE EXTERIOARE	
SAPATURA	55 mc
UMPLUTURA	55 mc
INFRASTRUCTURA EXINDERE	
SAPATURA GENERALA FUNDATII	74 mc
SAPATURA LOCALA BLOCURI DE FUNDARE	29 mc
UMPLUTURA COMPACTATA SUB PLACA PE SOL	62 mc

BILANT TERITORIAL				
Suprafata teren = 1620mp				
Finisaj exterior	EXISTENT		PROPUS	
	Suprafata [mp]	Procent [%]	Suprafata [mp]	Procent [%]
Sp. verzi	127 mp	7.84%	224.55 mp	13.8 %
Alee auto si parcar	947 mp	58.45%	677.6 mp	41.8 %
Trotuar, rampe scari	114 mp	7.03%	116.27mp	10.2 %
Constructie	432 mp	26.6%	551.56 mp	34 %
TOTAL	1620 mp	100%	1620 mp	100 %

Concluzie: Suprafata de spatii verzi creste procentual cu 76.8%

LEGENDA

- LIMITA DE PROPRIETARE
- CLADIRI VECINE
- CLADIRE STUDIATA - AMBULATORIU P+1
- EXTINDERE AMBULATORIU P+2
- TROTUAR DE GARDA
- ALEE PIETONALA
- PLATFORMA BETONATA
- SPATIU VERDE
- VEGETATIE DE MEDIE SI MARE INALTIME
- ACCES AUTO PE SIT
- ACCES PIETONAL PE SIT
- ACCES PIETONAL IN CLADIRE
- BORDURA PIETONALA PREFABRICATA BETON - MONTATA LA NIVEL CU TROTUARUL
- BORDURA CAROSABILA PREFABRICATA BETON - MONTATA CU 10 CM MAI SUS DECAT TROTUARUL SI PARCAREA AUTO
- PARCARE AUTO
- PARCARE AUTO PERSOANE CU DIZABILITATI
- BANDA CU LATIMEA DE 1.20 M PT A ASIGURA TRASFERUL PERSOANEI CARE SE DEPLASEAZA IN FOTOLIU RULANT
- SUPRAFATA DE AVERTIZARE TACTILO VIZUALA
- BANCII
- COSURI DE GUNOI
- STALPI DE ILUMINAT

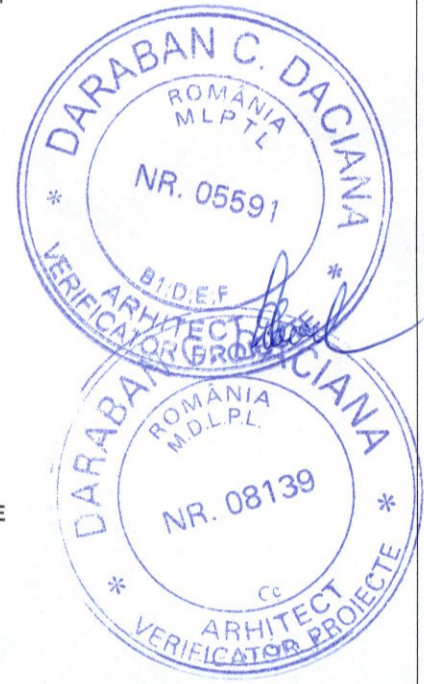

Clasa de importanta a constructiei : II
 Categoria de importanta : B
 Grad de rezistenta la foc : II
 Risc de incendiu mic

VERIFICATOR/ EXPERT	NUME	SEMNTATURA	CERINTA	REFERAT/EXPERTIZA NR./DATA
Proiectant General: S.C. PANORAMIC CONCEPT CONS S.R.L. Intr. Epocii 8-12, Bucuresti, Sectorul 1, J40/7909/2017 Proiectant de specialitate: S.C. ALCHIMIA GRUP S.R.L. str. Traian Vuia 141C, Cluj Napoca, J12/5069/2023				BENEFICIAR: ORAȘ BALȘ
SEF PROIECT	luliu Gogescu		SCARA:	TITLU PROIECT: REABILITARE, EXTINDERE P+2 SI DOTARE CORP CI, AMBULATORIU BALȘ, JUD OLT
PROIECTAT	arh. Andreea Șusman		DATA:	TITLU PLANȘA: Plan amenajare exterioara si sistematizare pe verticala
DESENAT	arh. Andreea Șusman		2024	DD12

Proiect 7 / 2024
 FAZA DTAC
 P.T / D.E

DD13 DETALIU TROTUAR

- Pavaj prefabricat din beton, 40x40x6 cm culoare mixuri de gri
- Strat de nisip si sort concasat de 4 cm
- Fundatie din balast sau piatra concasata - 30 cm
- Teren bun de fundare

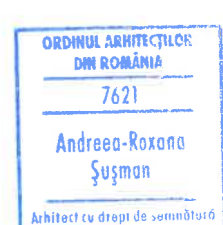
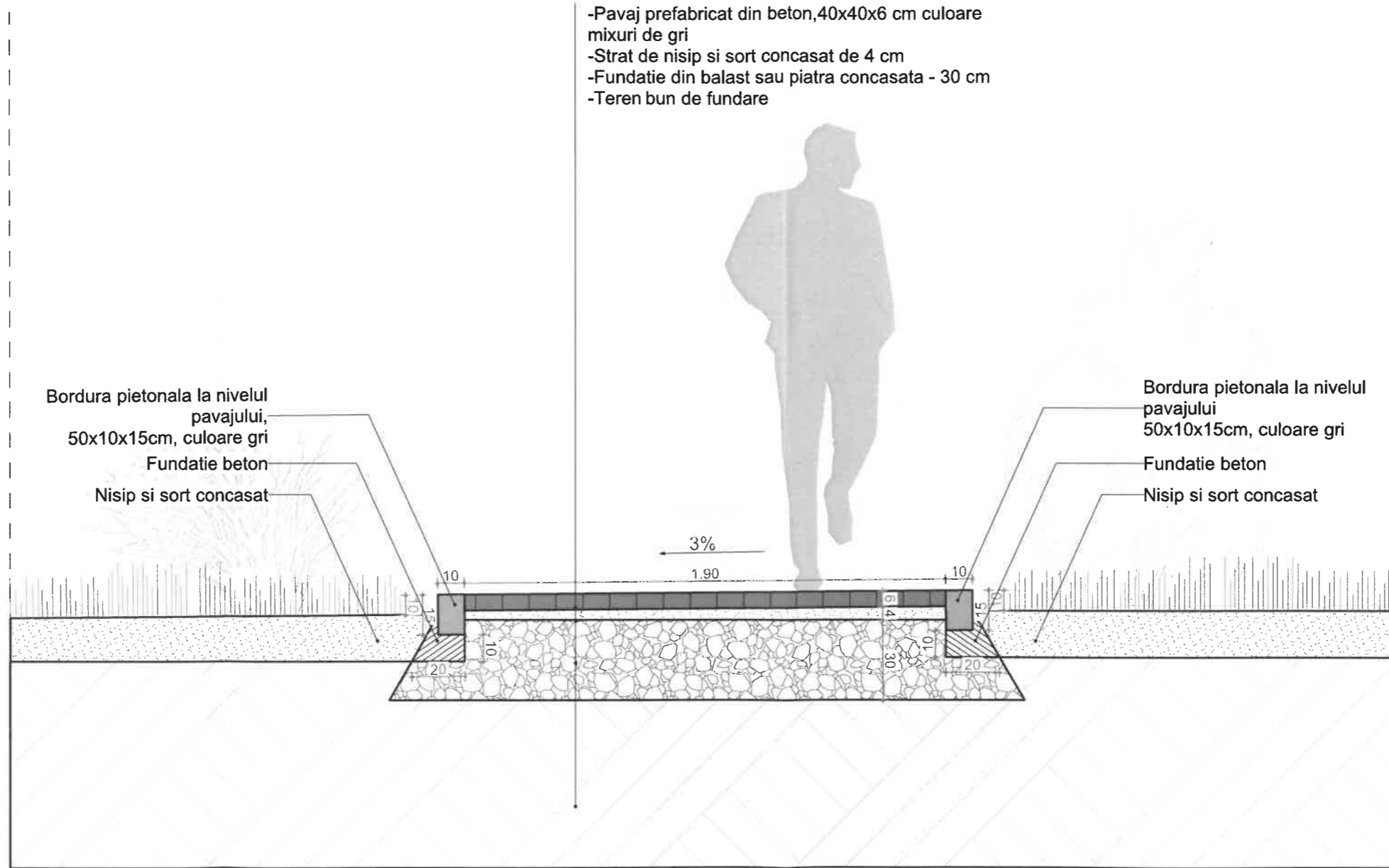

Clasa de importanță a construcției : II
 Categoria de importanță : B
 Grad de rezistență la foc : II
 Risc de incendiu mic

VERIFICATOR/ EXPERT	NUME	SEMNATURA	CERINTA	REFERAT/EXPERTIZA NR./DATA
Proiectant General: S.C. PANORAMIC CONCEPT CONS S.R.L. Intr. Epocii 8-12, Bucuresti, Sectorul 1, J40/7909/2017 Proiectant de specialitate: S.C. ALCHIMIAGRUP S.R.L. str. Traian Vuia 141C, Cluj Napoca, J12/5069/2023			BENEFICIAR: ORAŞ BALŞ Proiect 7 /2024	
SEF PROIECT	lulu Gogescu	<i>[Signature]</i>	SCARA:	TITLU PROIECT: REABILITARE, EXTINDERE P+2 SI DOTARE CORP C1, AMBULATORIU BALŞ, JUD OLT FAZA DTAC
PROIECTAT	arh. Andreea Şuşman	<i>[Signature]</i>	DATA:	AMPLASAMENT PROIECT : STR. NICOLAE BALCESCU Nr. 113, Oras Balş, Jud. Olt P.T / D.E
DESESTAT	arh. Andreea Şuşman	<i>[Signature]</i>	2024	TITLU PLANSA Detaliu trotuar tip 1 DD13

DD14 DETALIU TROTUAR

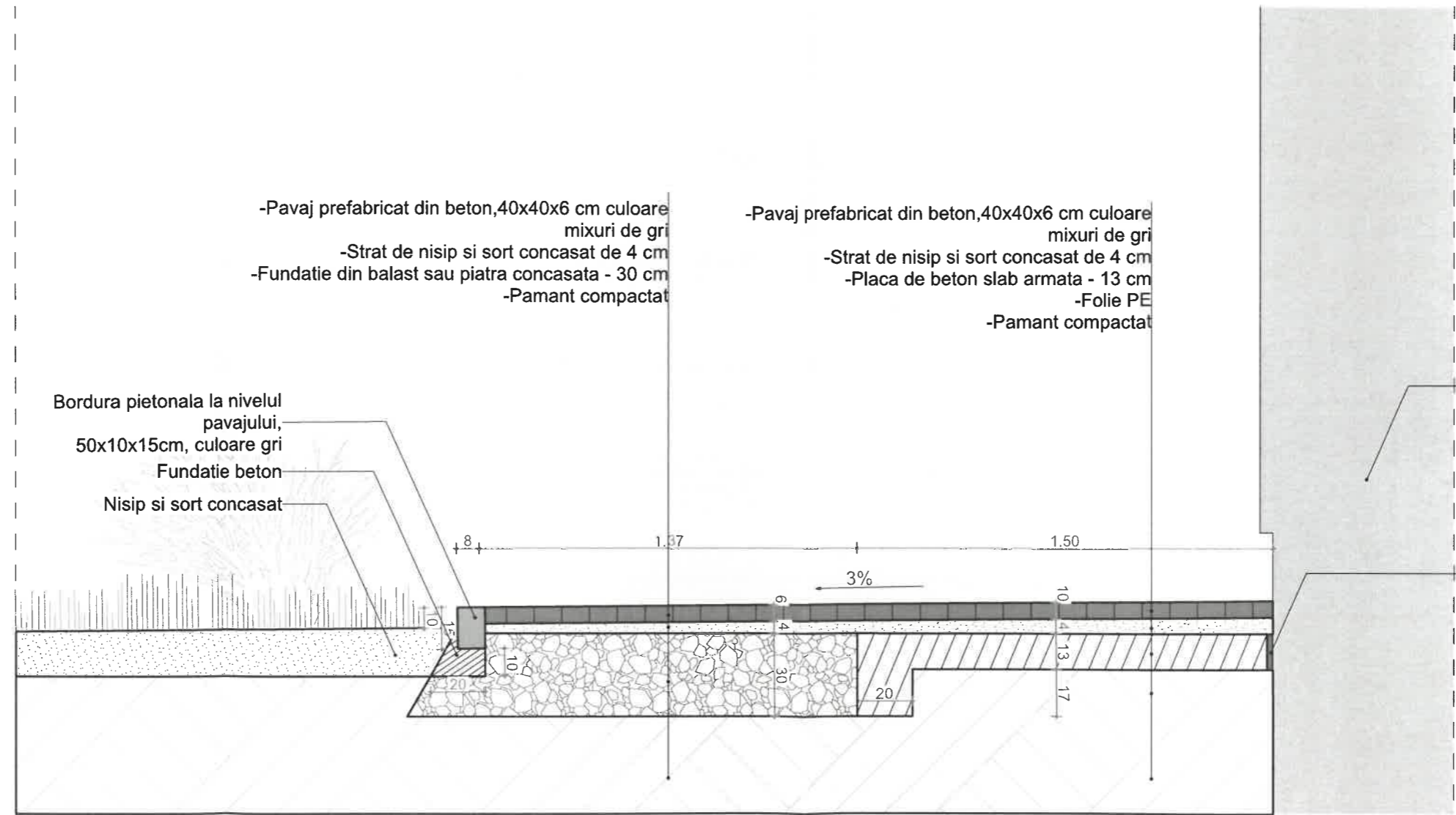
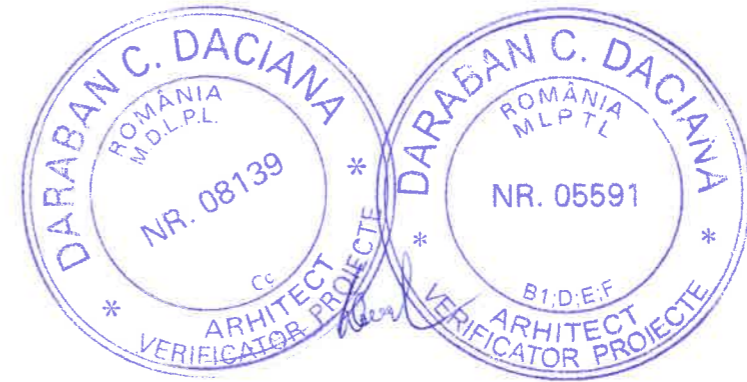

Clasa de importanta a constructiei : II
 Categoria de importanta : B
 Grad de rezistenta la foc : II
 Risc de incendiu mic

VERIFICATOR/ EXPERT	NUME	SEMNATURA	CERINTA	REFERAT/EXPERTIZA NR./DATA
Proiectant General: S.C. PANORAMIC CONCEPT CONS S.R.L. Intr. Epocii 8-12, Bucuresti, Sectorul 1, J40/7909/2017 Proiectant de specialitate: S.C. ALCHIMIAGRUP S.R.L. str. Traian Vuia 141C, Cluj Napoca, J12/5069/2023			BENEFICIAR: ORAS BALȘ	
SEF PROIECT	Iuliu Gogescu		SCARA:	TITLU PROIECT: REABILITARE, EXTINDERE P+2 SI DOTARE CORP C1, AMBULATORIU BALȘ, JUD OLT
PROIECTAT	arh. Andreea Șusman		DATA:	AMPLASAMENT PROIECT : STR. NICOLAE BALCESCU Nr. 113, Oras Balș, Jud. Olt
DESENAT	arh. Andreea Șusman		2024	TITLU PLANSA Detaliu trotuar tip 2
				Proiect 7 /2024 FAZA DTAC P.T / D.E DD14

DETALIU SCARI SI RAMPE EXTERIOARE CLADIRE EXTINSA

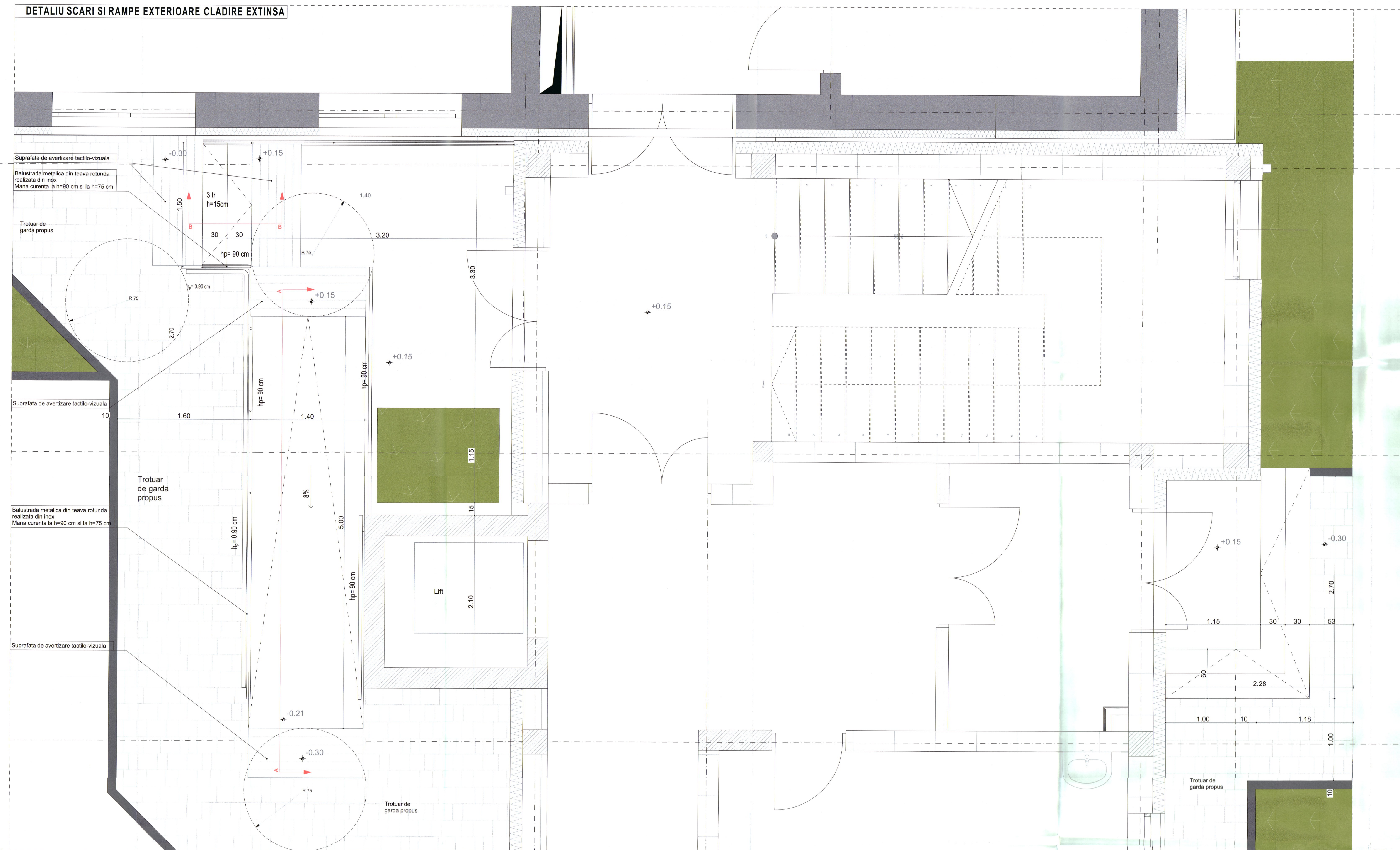

PERSPECTIVA DE ANSAMBLU

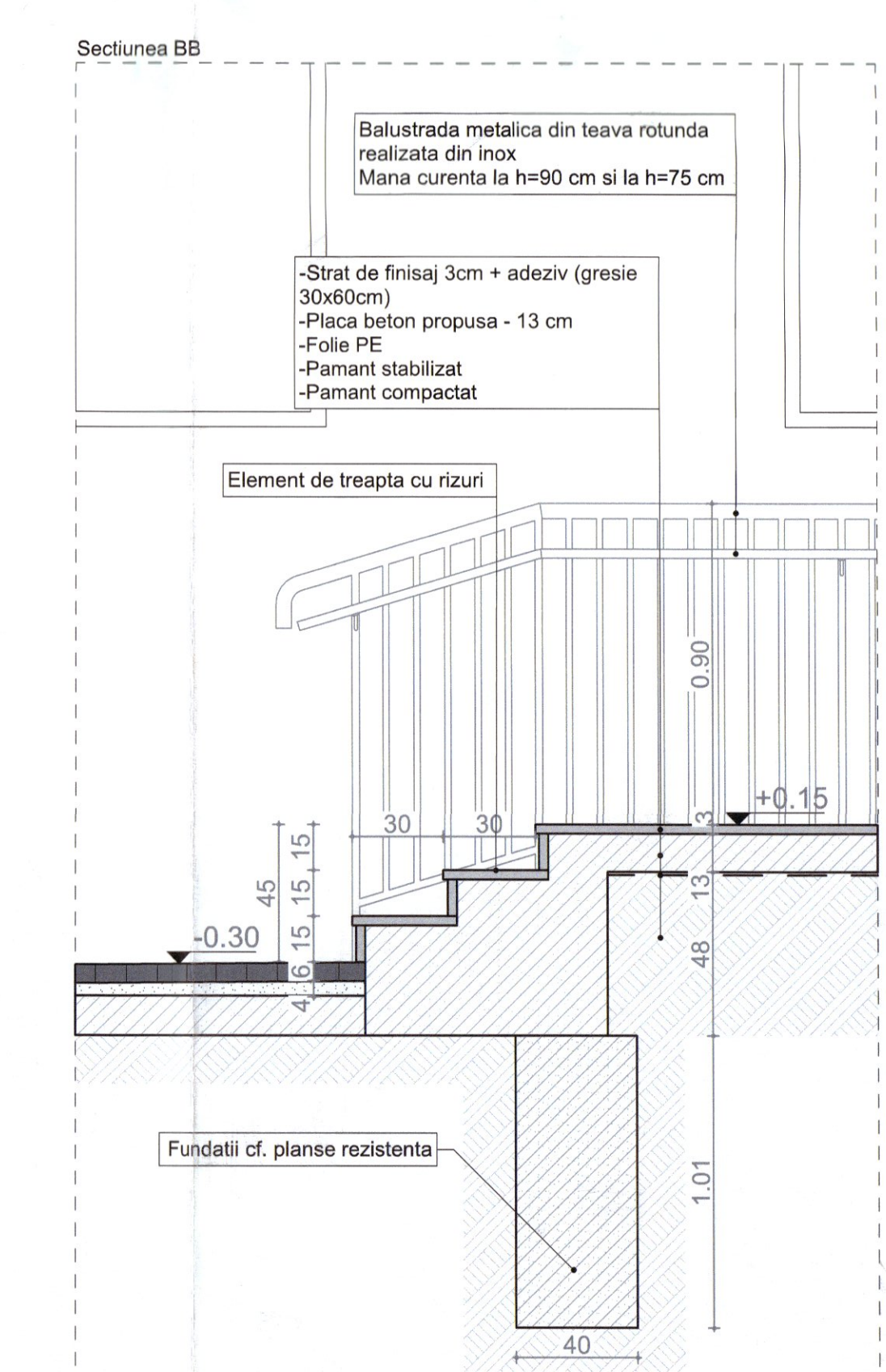
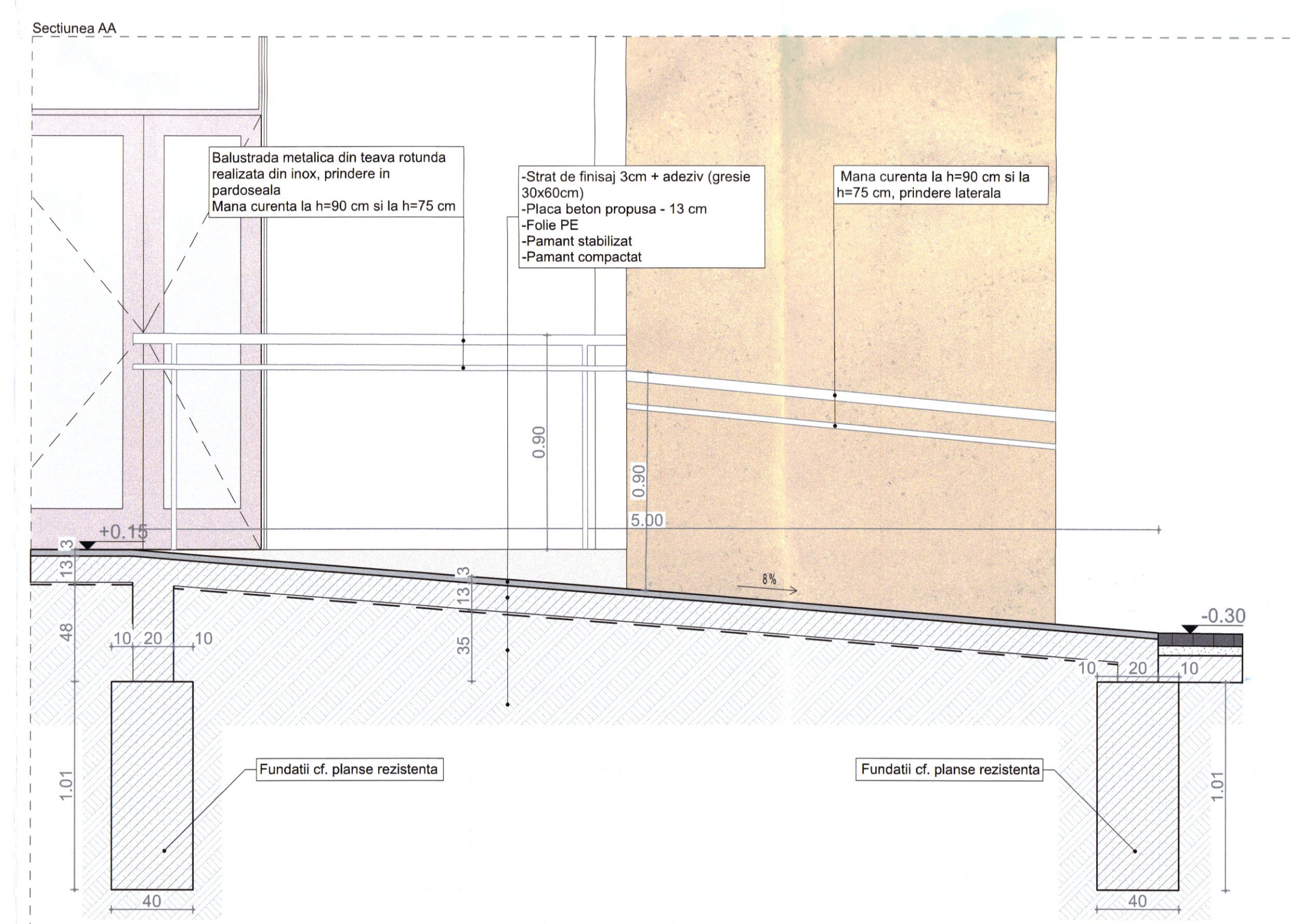

Clasa de importanta a constructiei: II
 Categoria de importanta: B
 Grad de rezistenta la foc: II
 Risc de incendiu mic

VERIFICATOR/	NUME	SEMNATURA	CERINTA	REFERAT/EXPERTIZA NR./DATA
PROIECTANT	NUME	SEMNATURA	SCARA	REFERAT/EXPERTIZA NR./DATA
DESIGNAT	NUME	SEMNATURA	SCARA	REFERAT/EXPERTIZA NR./DATA

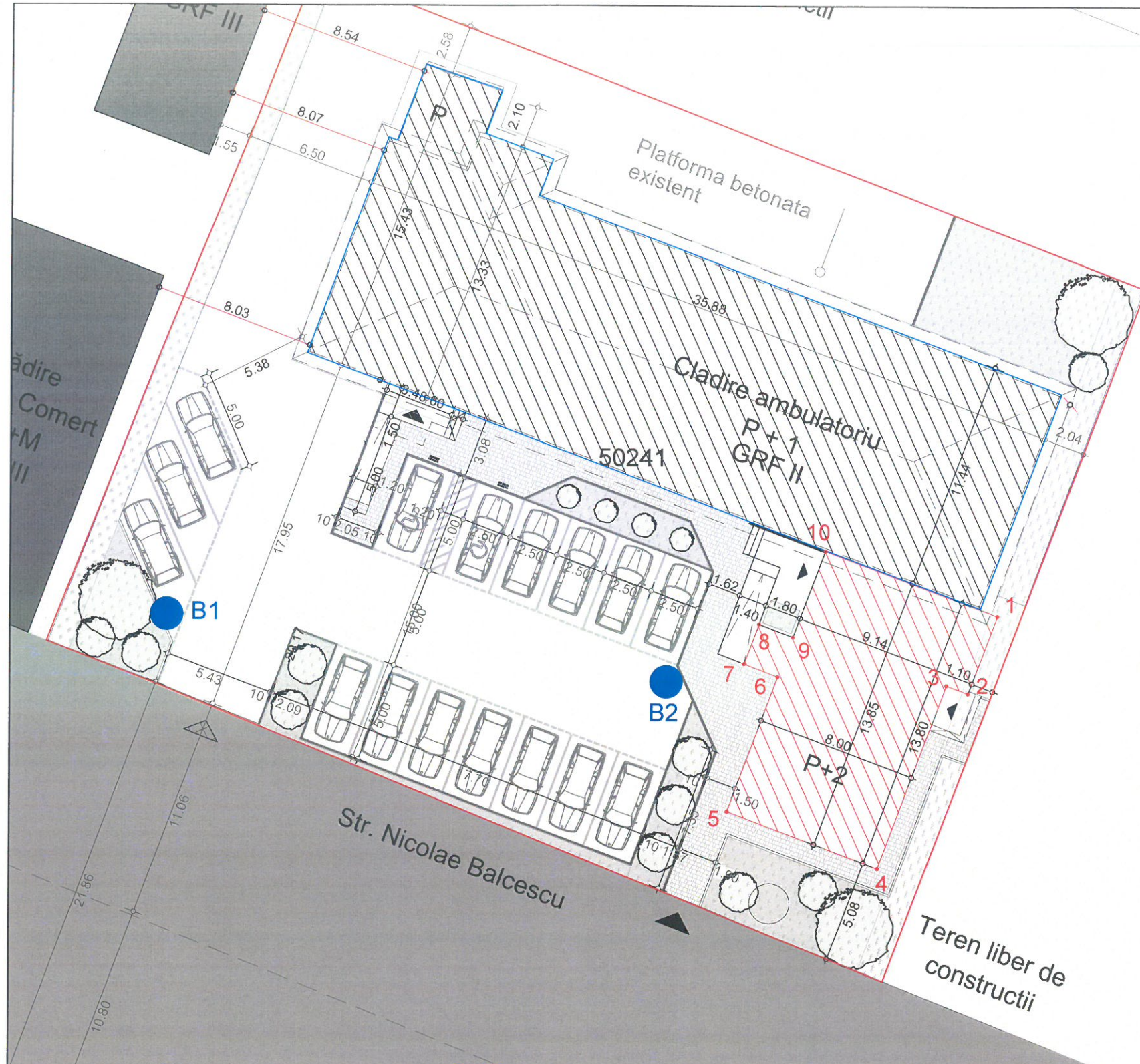

Inventar de coordonate STEREO '70 cladire proiectata		
Punct	Est	Nord
1	429540.772	316771.921
2	429539.332	316768.082
3	429538.268	316768.482
4	429534.861	316759.400
5	429527.371	316762.209
6	429529.882	316768.904
7	429528.197	316769.536
8	429528.933	316771.500
9	429530.619	316770.868
10	429532.218	316775.130

Inventar de coordonate STEREO '70 Repere fixe de trasare		
Numar reper	Est [m]	Nord [m]
B1	429499.439	316771.908
B2	429524.325	316768.625

INDICATORI TEHNICI PROPUȘI

REGIM DE INALTIME (C1)	P +1
REGIM DE INALTIME EXTINDERE	P +2
SUPRAFATA CONSTRUITA (C1)	Ac= 432 mp
SUPRAFATA DESFASURATA (C1) -calcul CUT-	Ad= 840.5 mp
SUPRAFATA CONSTRUITA EXTINDERE	AcEx= 119.56 mp
SUPRAFATA DESFASURATA EXTINDERE	AdEx= 358.68 mp
SUPRAFATA CONSTRUITA TOTALA	Act= 551.56 mp
SUPRAFATA DESFASURATA TOTALA	Adt= 1199.18 mp
SUPRAFATA TEREN	St= 1620 mp
POT	POT = 34%
CUT	CUT = 0.74

LEGENDA

- CLADIRI VECINE
- CLADIRE STUDIATA - AMBULATORIU P+1
- EXTINDERE AMBULATORIU P+2
- TROTUAR DE GARDA EXISTENT
- TROTUAR, RAMPE SI SCARI
- PLATFORMA BETONATA
- SPATIU VERDE
- ACCES AUTO
- ACCES PIETONAL
- LIMITA DE PROPRIETARE



VERIFICATOR/ EXPERT	NUME	SEMNTURA CERINTA	REFERAT/EXPERTIZA NR./DATA
Proiectant General: S.C. PANORAMIC CONCEPT CONS S.R.L. Intr. Epocii 8-12, Bucuresti, Sectorul 1, J40/7909/2017 Proiectant de specialitate: S.C. ALCHIMIAGRUP S.R.L. str. Traian Vuia 141C, Cluj Napoca, J12/5069/2023			BENEFICIAR: ORAȘ BALȘ
SEF PROIECT	Iuliu Gogescu	 SCARA: 1:250 DATA: 2024	TITLU PROIECT: REABILITARE, EXTINDERE P+2 SI DOTARE CORP C1, AMBULATORIU BALȘ, JUD OLT
PROIECTAT	arh. Andreea Șusman		AMPLASAMENT PROIECT: STR. NICOLAE BALCESCU Nr. 113, Oras Balș, Jud. Olt
DESENAT	arh. Andreea Șusman		TITLU PLANSA PLAN DE AMPLASAREA A REPERELOR FIXE DE TRASARE
			Proiect 7 /2024 FAZA DTAC P.T / D.E TR-01