





| | | | | | |
|---|---------------------|---|-------------------------------------|---|-------------|
| | |  | |  | |
| VERIFICATOR / EXPERT | NUME | SEMNAȚURA | CERINȚA | REFERAT / EXPERTIZĂ NR. / DATA | |
|  | | | Beneficiar: | | Proiect nr. |
|  | | | ORAȘUL SANNICOLAU-MARE | | |
| Timișoara, str. Munteniei, nr. 28A, Tel/Fax: 0256.242.164 J 35/420/2006 | | | Titlu proiect: | | Faza: |
| SPECIFICATIE | NUME | SEMNAȚURA | Scara: | REABILITARE ZONA CENTRALĂ ORAȘ SĂNNICOLAU-MARE - ZONA B | |
| Sef Proiect | arh. Muntean Anda |  | 1:1000 | DTAC | |
| VERIFICAT | ing. Răsădea Victor | | Adresa: Jud. Timis, Sannicolau Mare | | |
| PROIECTAT | ing. Glavan Claudia | | Data: | Titlu plansa: | |
| DESENAT | ing. Glavan Claudia | | 06.2025 | PLAN DE INCADRARE IN ZONA | |
| | | | | Plansa nr. IS - 00 | |

LEGENA

- Conducta canalizare pluvială EXISTENTĂ
- Troscion conducta canalizare pluvială existentă care se anulează
- Conducta canalizare pluvială PROIECTATĂ
- Conducta gauri instalabile în beton PROIECTATĂ
- Rigidă EXISTENTĂ
- Gara de scurgere EXISTENTĂ care se anulează
- Gara de scurgere PROIECTATĂ
- Camin canalizare pluvială, din beton, D=1000 mm, proiectat



| | | | | |
|------------------------------|------|---------------------------------|---------|--------------------------------|
| VERIFICATOR / EXPERT | NUME | SIGNATURA | CERINTA | REFERAT / EXPERTIZA NR. / DATA |
| APAM | | | | |
| Beneficiar | | ORAȘUL SANNICOLAU-MARE | | |
| e-mail: andr.muntean@apam.ro | | 18/2025 | | |
| site web: www.apam.ro | | INSTALATI SANITARE | | |
| TELEFON | | REABILITARE ZONA CENTRALA CRAȘ | | |
| TELEFON | | SANNICOLAU-MARE - ZONA B | | |
| TELEFON | | Adresa aut. form. Sanitosa Mare | | |
| TELEFON | | PLAN DE SITUAȚIE - zona B - | | |
| TELEFON | | sf. REPUBLICII | | |
| TELEFON | | 05.2025 | | |

Instal și Construit

no. 2559 / nr. 1602

ȘEF PROIECT: Ing. Muntean Andr.

VERIFICAT: Ing. Gabriela Vitor.

DESEINAT: Ing. Gheorghe Claudiu.

SCALA: 1:250

DATA: 05.2025

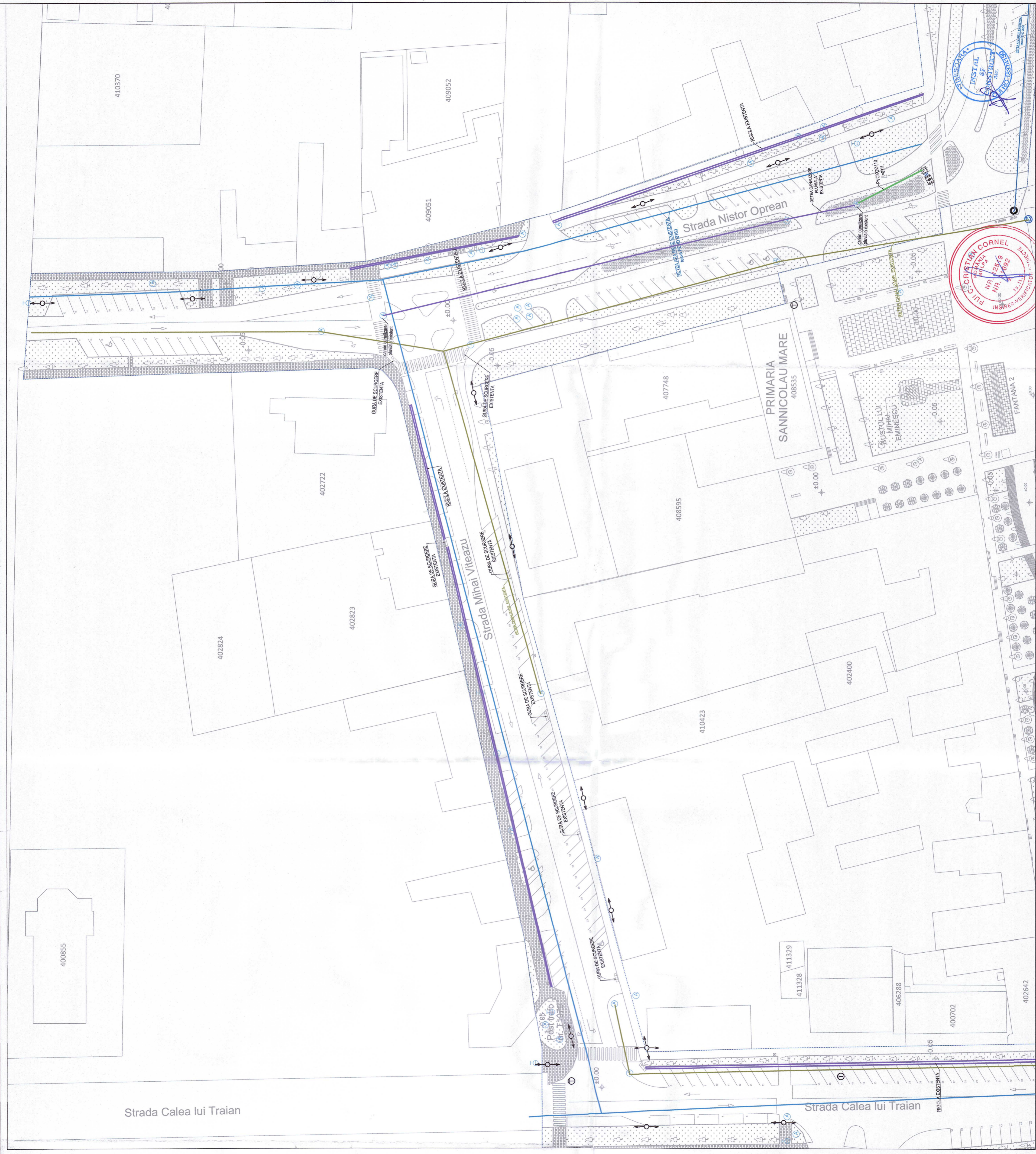

| VERIFICATOR / EXPERT | NUME | SEMNATURA | CERINTA | REFERAT / EXPERTIZA NR. / DATA |
|--|------|-----------|---------|--------------------------------|
| ARAM Plan | | | | |
| ING. CRISTIAN CORNEL | | | | |
| Beneficiar: | | | | |
| Proiect nr. | | | | |
| 19/2025 | | | | |
| Titlu proiect: | | | | |
| ORAȘUL SANNICOLAU-MARE | | | | |
| INSTALATI SANITARE | | | | |
| Faza: | | | | |
| REABILITARE ZONA CENTRALĂ ORAȘ SANNICOLAU-MARE - ZONA B | | | | |
| Adresa: Jud. Timb, Sannicolau Mare | | | | |
| Titlu planșă: | | | | |
| PLAN DE SITUATIE - zona B - str. NISTOR OPREAN și str. MIHAI VITEAZU | | | | |
| Planșa nr. | | | | |
| IS-02 | | | | |

| VERIFICATOR / EXPERT | NUME | SEMNATURA | CERINTA | REFERAT / EXPERTIZA NR. / DATA |
|--|------|-----------|---------|--------------------------------|
| ARAM Plan | | | | |
| ING. CRISTIAN CORNEL | | | | |
| Beneficiar: | | | | |
| Proiect nr. | | | | |
| 19/2025 | | | | |
| Titlu proiect: | | | | |
| ORAȘUL SANNICOLAU-MARE | | | | |
| INSTALATI SANITARE | | | | |
| Faza: | | | | |
| REABILITARE ZONA CENTRALĂ ORAȘ SANNICOLAU-MARE - ZONA B | | | | |
| Adresa: Jud. Timb, Sannicolau Mare | | | | |
| Titlu planșă: | | | | |
| PLAN DE SITUATIE - zona B - str. NISTOR OPREAN și str. MIHAI VITEAZU | | | | |
| Planșa nr. | | | | |
| IS-02 | | | | |

LEGENDA

- Conducta canalizare pluvială EXISTENTA
- Conducta goller instalatie frigatit PROIECTATA
- Rigola EXISTENTA
- Gura de scurgere EXISTENTA

ING. CRISTIAN CORNEL
 Nr. 2519
 Nr. 1792
 Inginer Verificator

ING. CRISTIAN CORNEL
 Nr. 2519
 Nr. 1792
 Inginer Verificator

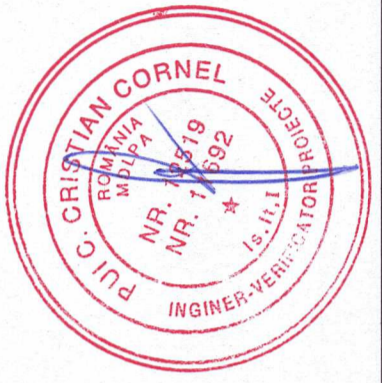
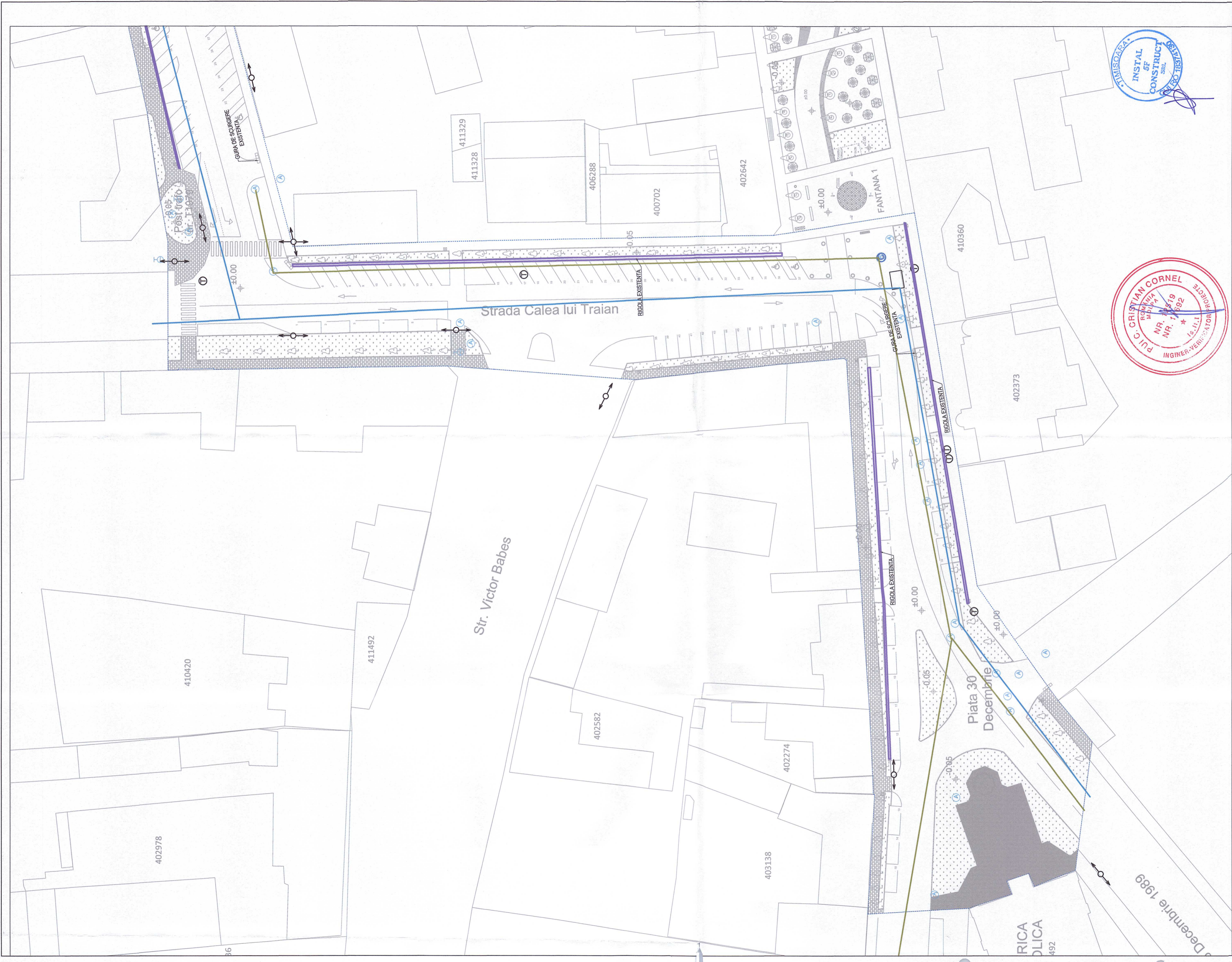

LEGENDA

| | |
|--|--|
| | Conducta canalizare pluviala EXISTENTA |
| | Rigola EXISTENTA |
| | Gura de scurgere EXISTENTA |

| | | | | |
|---|------|-----------|---------|--------------------------------|
| VERIFICATOR / EXPERT | NUME | SEMNATURA | CERINTA | REFERAT / EXPERTIZA NR. / DATA |
| ARAM Plan proiect | | | | |
| Beneficiar: ORAȘUL SANNICOLAU-MARE | | | | |
| Titlu proiect: INSTALATI SANITARE | | | | |
| Faza: DTAC | | | | |
| Reabilitare zona centrală oraș Sannicolau-Mare - Zona B | | | | |
| Adresa: Jud. Timiș, Sannicolau Mare | | | | |
| Titlu planșă: PLAN DE SITUATIE - zona B - str. CALEA LUI TRAIAN și PIATA 30 DECEMBRIE | | | | |
| Data: 06.2025 | | | | |
| Plansa nr: IS-03 | | | | |

ARAM Plan proiect
 tel: +40 745 787 808
 e-mail: anda.muntean@arampp.ro
 site web: www.arampp.ro

INSTAL SF CONSTRUCT
 Timisoara, str. Munteanul, nr. 28A, Tel/Fax: 0256.242.164
 J. 35/430/2006

ING. RĂSĂDEA VICTOR
 Nr. 17519 / 17592

ING. GLAVEN CLAUDIA
 Nr. 17519 / 17592

Scara: 1:500
 Data: 06.2025

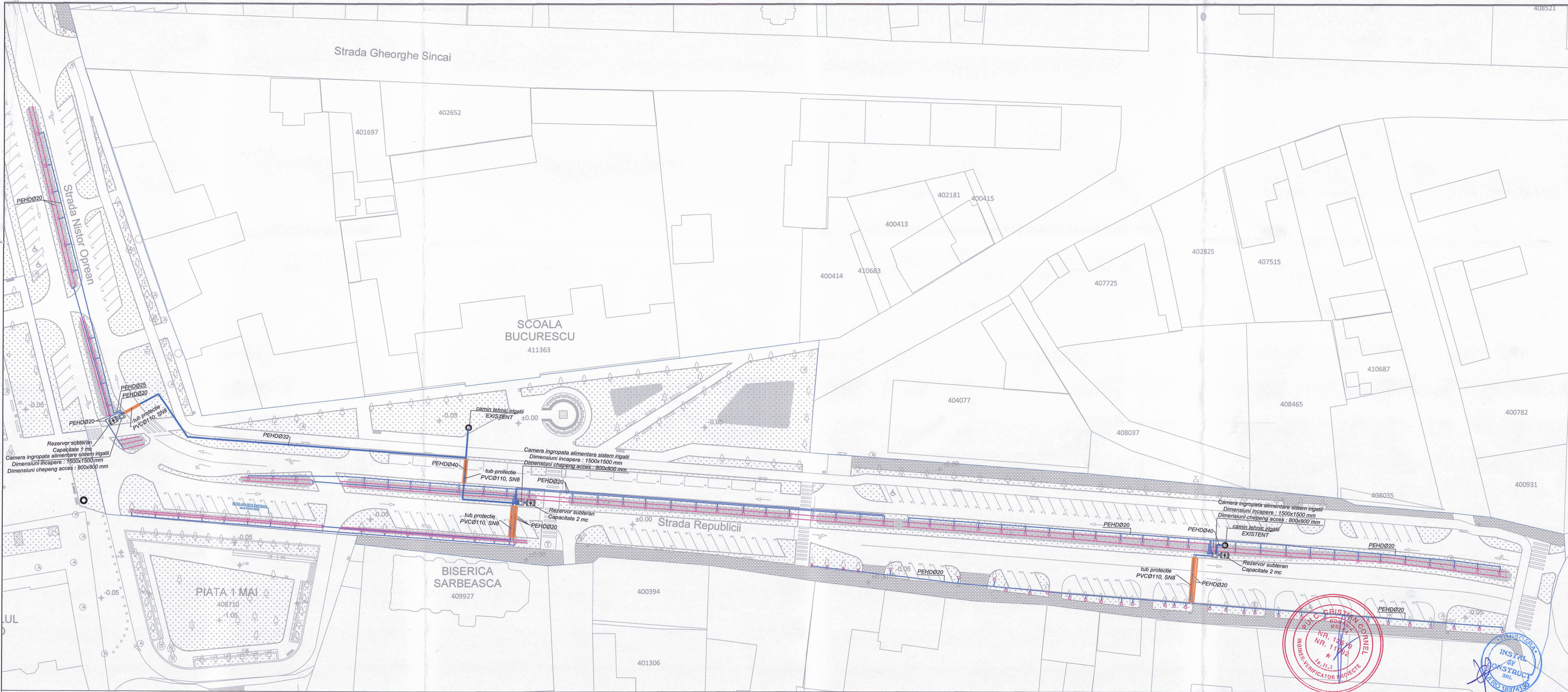

LEGENDA

- Racord apa de la caminele irigatii existente
- Conducta sistem de irigatii, din PEHD, proiectata
- Tub de irigare prin picurare, D17mm, pas 300 mm, debit gaura: 2.1 l/h, proiectat
- Tub de irigare prin picurare, montat circular, D17mm, pas 300 mm, debit gaura: 2.1 l/h, proiectat

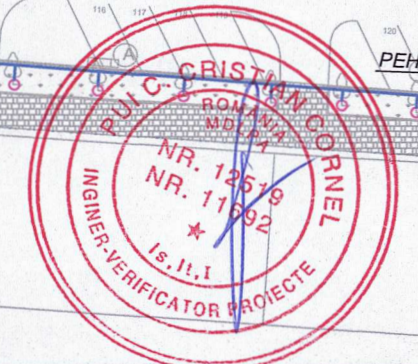

| | | | | | |
|--|---------------------|-----------|---|---|-------------|
| VERIFICATOR / EXPERT | NUME | SEMNATURA | CERINTA | REFERAT / EXPERTIZA NR. / DATA | Proiect nr. |
| ARAM Plan | | | | ORAȘUL SANNICOLAU-MARE | 18/2025 |
| tel: +40 745 787 808 e-mail: anda.muntean@arampp.ro site web: www.arampp.ro | | | Beneficiar: | | |
| INSTALATI DE CONSTRUCT SRL Timișoara, str. Muntele, nr. 28A, Tel/Fax: 0256.242.164 135/420/2006 | | | Titlu proiect: INSTALATI SANITARE REABILITARE ZONA CENTRALĂ ORAȘ SĂNNICOLAU-MARE - ZONA B | | |
| SCARA: | NUME | SEMNATURA | Scara: | Adresa: Jud. Timiș, Sănnicolau Mare CF nr. 409320 cu nr. topo 409320, CF nr. 409576 cu nr. topo 409576 și CF nr. 408710 cu nr. topo 2267-2270/a/1/a/2 | Faza: |
| VERIFICAT | ing. Rășădea Victor | | 1:500 | Titlu planșă: | DTAC |
| PROIECTAT | ing. Glavan Claudia | | Data: | Plan de situatie | Planșa nr. |
| DESENAT | ing. Glavan Claudia | | 06.2025 | INSTALATII IRIGATII in ansamblu | IS-04 |

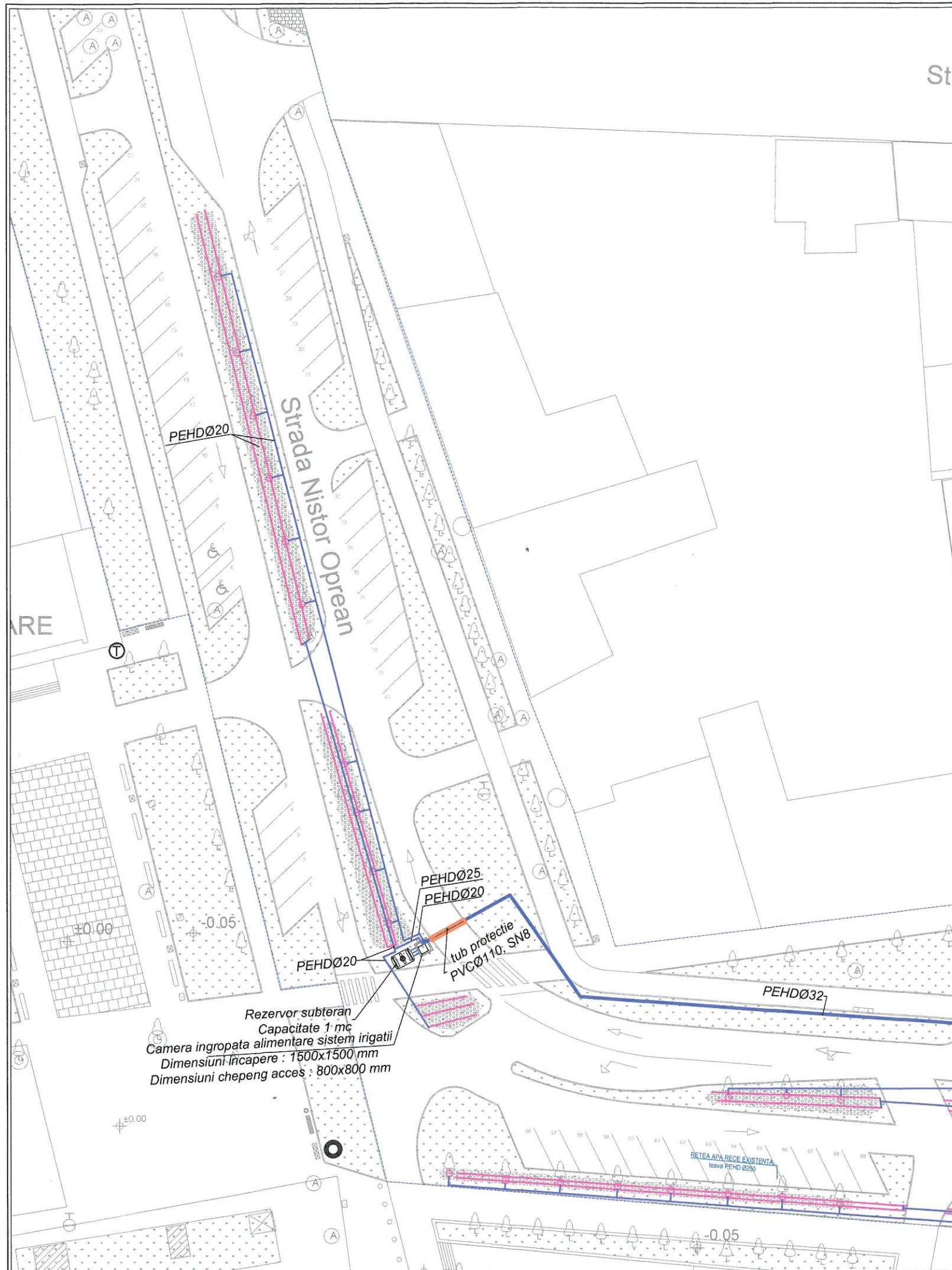

Rezervor subteran
Capacitate 1 mc
Camera îngropată alimentare sistem irigații
Dimensiuni încăpere : 1500x1500 mm
Dimensiuni chepeng acces : 800x800 mm

| LEGENDA | |
|---------|---|
| | Retea stradala de alimentare cu apa EXISTENTA |
| | Bransament apa proiectat |
| | Conducta sistem de irigații, din PEHD, proiectata |
| | Tub de irigare prin picurare, D17mm, pas 300 mm, debit gaura: 2.1 l/h, proiectat |
| | Tub de irigare prin picurare, montat circular, D17mm, pas 300 mm, debit gaura: 2.1 l/h, proiectat |

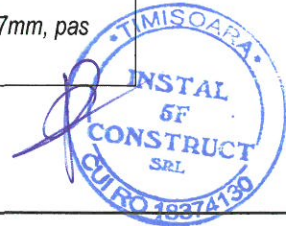
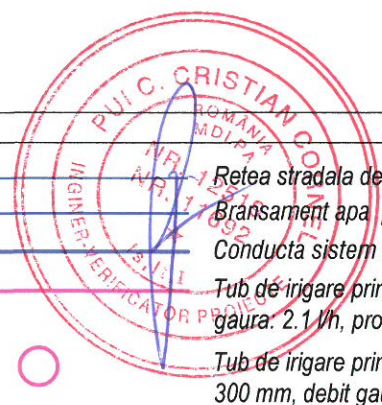

| VERIFICATOR / EXPERT | NUME | SEMNTURA | CERINTA | REFERAT / EXPERTIZA NR. / DATA |
|---|---------------------|----------|---------|------------------------------------|
| | | | | |
| | | | | Beneficiar: |
| tel: +40 745 787 808 e-mail: anda.muntean@arampp.ro site web: www.arampp.ro | | | | ORAȘUL SANNICOLAU-MARE |
| | | | | Proiect nr. 08/2025 |
| Timișoara, str. Munteniei, nr. 28A, Tel/Fax: 0256.242.164 J 35/420/2006 | | | | Titlu proiect: INSTALATII SANITARE |
| REABILITARE ZONA CENTRALĂ ORAȘ SÂNNICOLAU-MARE - ZONA B | | | | Faza: DTAC |
| Adresa: Jud. Timis, Sannicolau Mare CF nr. 409320 cu nr. topo 409320, CF nr. 409576 cu nr. topo 409576 și CF nr. 408710 cu nr. topo 2267-2270/a/1/a/2 | | | | Titlu plansa: Plan de situatie |
| INSTALATII IRIGATII Strada Nistor Oprean | | | | Plansa nr. IS-05 |
| SPECIFICATIE | NUME | SEMNTURA | Scara: | |
| Sef Proiect | arh. Muntean Anda | | 1:500 | |
| VERIFICAT | ing. Răsădea Victor | | | |
| PROIECTAT | ing. Glavan Claudia | | Data: | |
| DESENAT | ing. Glavan Claudia | | 06.2025 | |

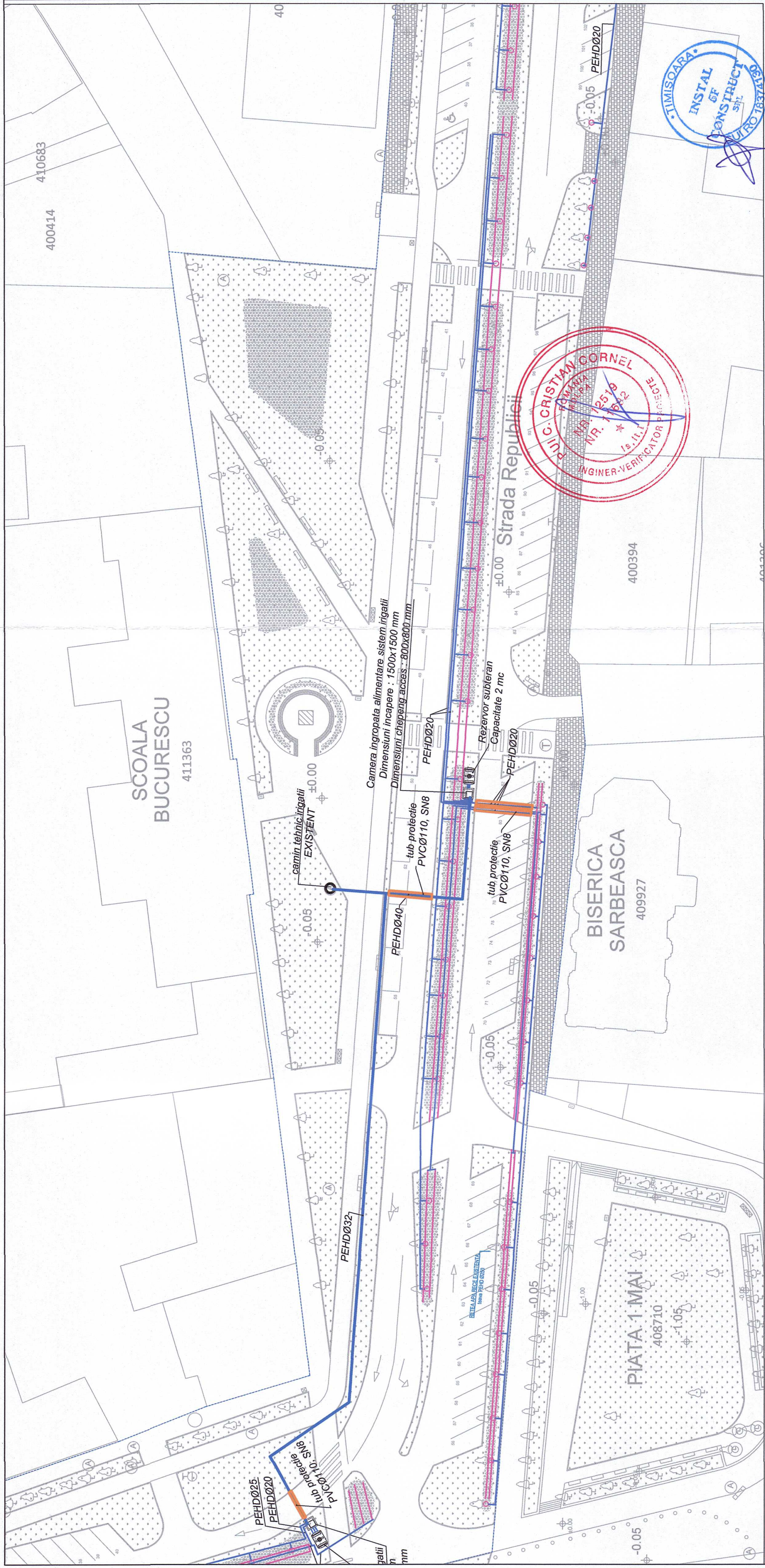

| | | | | |
|---|---|-----------|---------|--------------------------------|
| VERIFICATOR/ EXPERT | NUME | SEMNATURA | CERINTA | REFERAT / EXPERTIZA NR. / DATA |
| ARAM Plan Project | tel: +40 745 787 808 e-mail: anda.muntean@arampp.ro site web: www.arampp.ro | | | |
| Beneficiar: | | | | Proiect nr. |
| ORAȘUL SANNICOLAU-MARE | | | | 08/2025 |
| Titlu proiect: INSTALATIIL SANITARE | | | | Faza: |
| REABILITARE ZONA CENTRALĂ ORAȘ | | | | DTAC |
| SANNICOLAU-MARE - ZONA B | | | | |
| Adresa: Jud. Timis, Sannicolau Mare CF nr. 409320 cu nr. topo 409320, CF nr. 409576 cu nr. topo 409576 și CF nr. 408710 cu nr. topo 2267-2270/a/1/a/2 | | | | |
| Titlu planșă: | | | | Planșă nr. |
| INSTALATII IRIGATII Strada Republicii partea 1 | | | | IS-06 |
| SCARA: | | | | |
| Sef Proiect | arh. Muntean Anda | SEMNATURA | Scara: | |
| VERIFICAT | ing. Răsădea Victor | | 1:500 | |
| PROIECTAT | ing. Glavan Claudia | | Data: | |
| DESENAT | ing. Glavan Claudia | | 06.2025 | |

| | |
|---|---------------------|
| ec INSTAL 5f CONSTRUCT srl Timișoara, str. Muntele, nr. 28A, Tel/Fax: 0256.242.164 J 35/420/2006 | |
| SPESIFICATIE | NUME |
| Sef Proiect | arh. Muntean Anda |
| VERIFICAT | ing. Răsădea Victor |
| PROIECTAT | ing. Glavan Claudia |
| DESENAT | ing. Glavan Claudia |

LEGENDA

- Retea stradala de alimentare cu apa EXISTENTA
- Bransament apa proiectat
- Conducta sistem de irigatii, din PEHD, proiectata
- Tub de irigare prin picurare, montat liniar, D17mm, pas 300 mm, debit gaura: 2.1 l/h, proiectat
- Tub de irigare prin picurare, montat circular, D17mm, pas 300 mm, debit gaura: 2.1 l/h, proiectat

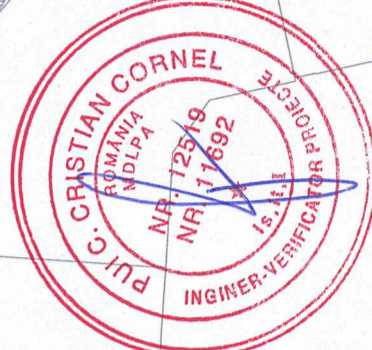
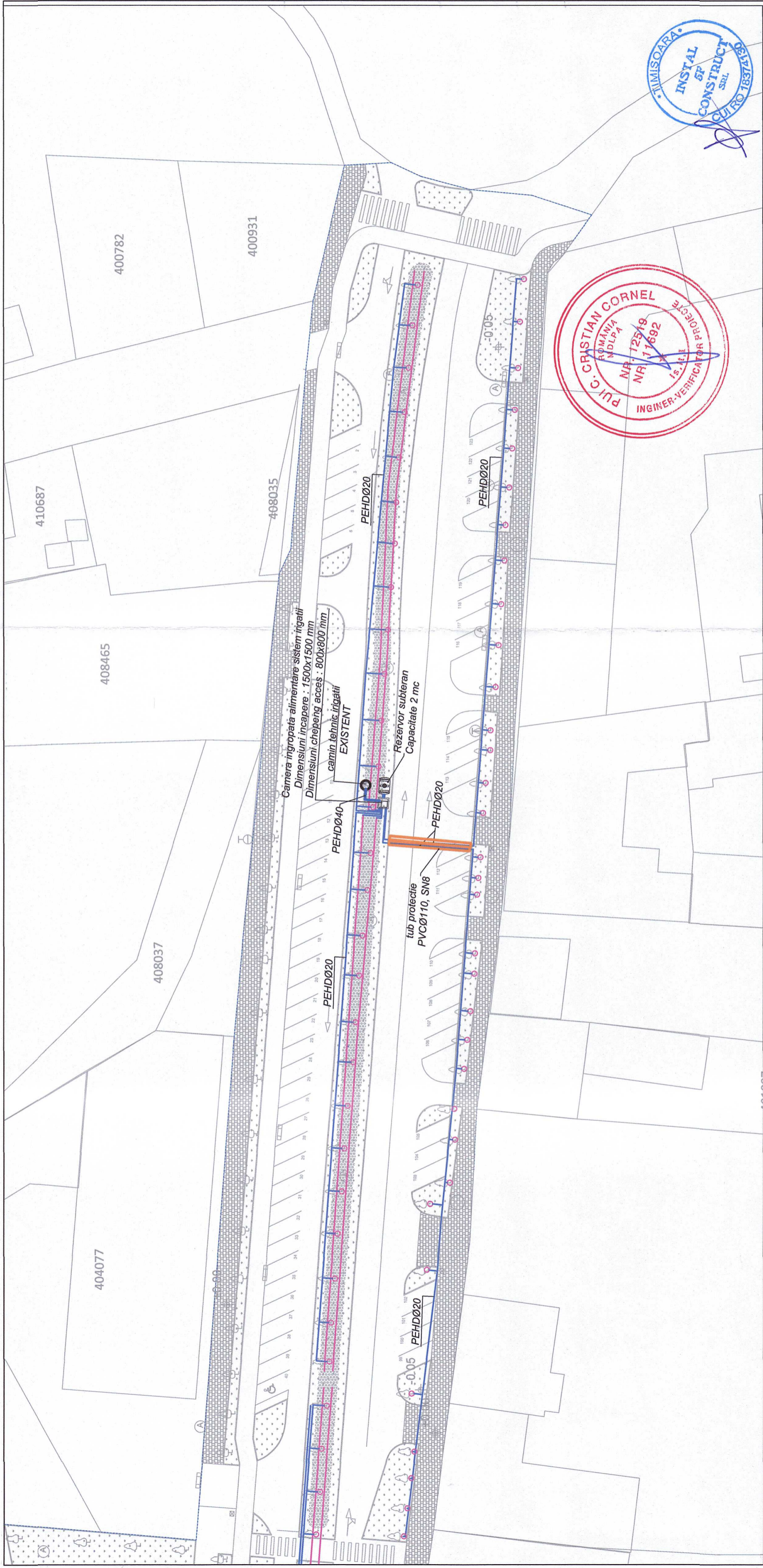

LEGENDA

- Rețea șradala de alimentare cu apă EXISTENTA
- Bransament apă proiectat
- Conducta sistem de irigații, din PEHD, proiectata
- Tub de irigare prin picurare, D17mm, pas 300 mm, debit gaura: 2.1 l/h, proiectat
- Tub de irigare prin picurare, montat circular, D17mm, pas 300 mm, debit gaura: 2.1 l/h, proiectat

| | | | | |
|--|------|-----------|---------|---|
| VERIFICATOR / EXPERT | NUME | SEMNATURA | CERINTA | REFERAT / EXPERTIZA NR. / DATA |
| ARAM Plan Proiect | | | | |
| tel: +40 745 787 808 e-mail: anda.muntean@arampp.ro site web: www.arampp.ro | | | | Beneficiar: |
| sc INSTAL ȘI CONSTRUCȚII S.R.L. Timișoara, str. Muntele, nr. 28A, Tel/Fax: 0256.242.164 J 35/420/2006 | | | | ORAȘUL SANNICOLAU-MARE INSTALATIILE SANITARE |
| Sef Proiect VERIFICAT PROIECTAT DESENAT | | | | Proiect nr. 08/2025 |
| NUME arh. Muntean Anda ing. Răsădea Victor ing. Glavan Claudia ing. Glavan Claudia | | | | Faza: DTAC |
| Scara: 1:500 | | | | Titlu proiect: REABILITARE ZONA CENTRALĂ ORAȘ SĂNNICOLAU-MARE - ZONA B |
| Data: 06.2025 | | | | Adresa: Jud. Timis, Sannicolau Mare CF nr. 409320 cu nr. topo 409320, CF nr. 409576 cu nr. topo 409576 și CF nr. 408710 cu nr. topo 2267-2270/a/1/a/2 |
| DESENAT | | | | Titlu planșă: Plan de situație INSTALATIILE IRIGATII Strada Republicii partea 2 |
| DESENAT | | | | Planșa nr. IS-07 |