



Distribuție Energie Electrică România

Sucursala Satu Mare

Distribuție Energie Electrică România – Sucursala Satu Mare
Str. Mircea cel Batran, Nr. 10, 440012, Satu Mare, Jud. Satu Mare

Tel: +40 261 805 702

Fax: +40 261 805 704

office.satumare@distributie-energie.ro

C.I.F. DEER/C.U.I. Suc. RO 14476722 / 14512590

R.C. DEER/Suc. J12/352/2002 / J30/151/2002

www.distributie-energie.ro

Către INSPECTORATUL TERITORIAL AL POLITIEI DE FRONTIERA SIGHETU MARMATIEI,

Referitor la **cererea de aviz de amplasament**, înregistrată cu nr. 6040240301294 / 13.03.2024 pentru **obiectivul: MODERNIZAREA REȚELEI DE ILUMINARE DIN CADRUL P.T.F PETEA, JUD. SATU MARE**

de la adresa: **DOROLT, sat PETEA, strada PRINCIPALA, nr. FN, bloc -, etaj -, apartament -, cod postal 447133, numar cadastral 103126, județul SATU MARE.**

În urma analizării documentației depuse suntem de acord cu realizarea obiectivului pe amplasamentul propus și se emite:

AVIZ DE AMPLASAMENT FAVORABIL Nr. 6040240301294 / 22.03.2024

cu următoarele precizări:

1. Obiectivul nu este amplasat în zona de siguranță a rețelelor electrice de distribuție publică și se încadrează în distanțele normate față de acestea.
2. În zonă **Nu exista** rețea electrică de distribuție de - -.
3. Avizul de amplasament nu constituie aviz tehnic de racordare. Pentru obținerea acestuia, în vederea racordării la rețeaua electrică de distribuție a obiectivului sau creșterea puterii aprobate pentru acest obiectiv trebuie să solicitați la OD (operatorul de distribuție) avizul tehnic de racordare. Prin cererea de aviz de amplasament ați solicitat racordarea obiectivului la rețeaua electrică de distribuție publică pentru o putere maxim simultan absorbită de - kW.
4. **Valabilitatea avizului de amplasament este până la 16.01.2026**, cu posibilitatea prelungirii cu durata de prelungire a valabilității Certificatului de urbanism, respectiv a Autorizației de construire, cu condiția de a nu se schimba elementele care au stat la baza emiterii lui.
5. Prezentul aviz de amplasament este valabil numai pentru amplasamentul obiectivului, conform planului nr. - și a Certificatului de urbanism nr. **250-585.940 / 16.01.2024**
6. Tariful de emiterie a avizului de amplasament este în valoare de **95.00 lei**, fara TVA.
7. Instalațiile de distribuție aparținând operatorului de distribuție au fost trasate orientativ pe planul de situație anexat.
8. În zonă **Nu exista** instalatii electrice ce nu aparțin operatorului de distribuție (sucursala SATU MARE) este necesar sa vă adresați deținătorilor acestor instalatii (Transelectrica, Hidroelectrica, Termoelectrica, alți deținători) - în vederea obținerii avizelor de amplasament.
9. Săpăturile în zona traseelor de cabluri se vor face numai manual, cu asistență tehnică din partea operatorului de distribuție.
10. Executarea lucrărilor în apropierea instalațiilor operatorului de distribuție se va face cu respectarea strictă a condițiilor din prezentul aviz, precum și a normelor tehnice de protecția muncii specifice. Beneficiarul lucrării, respectiv executantul, sunt răspunzători și vor suporta consecințele, financiare



**Distribuție Energie
Electrică România**
Sucursala Satu Mare

Distribuție Energie Electrică România – Sucursala Satu Mare
Str. Mircea cel Batran, Nr. 10, 440012, Satu Mare, Jud. Satu Mare

Tel: +40 261 805 702

Fax: +40 261 805 704

office.satumare@distributie-
energie.ro

C.I.F. DEER/C.U.I. Suc. RO 14476722 / 145125

R.C. DEER/Suc. 112/352/2002 / 330/151/2002

www.distributie-energie.ro

sau de alta natură, ale eventualelor deteriorări ale instalațiilor și/sau prejudicii aduse utilizatorilor acestora ca urmare a nerespectării regulilor menționate.

11. Alte precizări în funcție de specificul obiectivului și amplasamentul respectiv:
IN ZONA NU EXISTA INSTALATII ELECTRICE APARTINAND DEER SA.

Director Sucursala SATU MARE
Ing. Ionut Sasaran

Ionut-Sergiu
Sasaran

Semnat digital de
Ionut-Sergiu Sasaran
Data: 2024.03.22
22:26:07 +02:00

Sef S.A.R. SATU MARE
Ing. Corina Torzsa

Petru
Katona

Semnat digital de
Petru Katona
Data: 2024.03.22
12:32:14 +02:00

Intocmit
Rares Vasile Blaga



**Distribuție Energie
Electrică România**
Sucursala Satu Mare

Distribuție Energie Electrică România – Sucursala Satu Mare
Str. Mircea cel Batran, Nr. 10, 440012, Satu Mare, Jud. Satu Mare

Tel: +40 261 805 702

Fax: +40 261 805 704

office.satumare@distributie-
energie.ro

C.I.F. DEER/C.U.I. Suc. RO 14476722 / 145125

R.C. DEER/Suc. J12/352/2002 / J30/151/2002

www.distributie-energie.ro

**MINISTERUL AFACERILOR INTERNE
INSPECTORATUL GENERAL AL POLIȚIEI DE FRONTIERĂ**



**INSPECTORATUL TERITORIAL AL POLIȚIEI DE FRONTIERĂ
SIGHETU MARMAȚIEI**

NESECRET

Sighetu Marmatiei

Nr. 1646/1326/13.03.2024

Exemplar nr. 2/2

Către,

MINISTERUL AFACERILOR INTERNE

DIRECȚIA GENERALĂ LOGISTICĂ

Director General

Domnului Chestor principal de politie dr. Ing. Ion Peligrad

Referitor la emiterea autorizației de construire, solicitată în cadrul proiectului „**Modernizarea rețelei de iluminare din cadrul P.T.F. Petea, jud. Satu Mare**”, vă informăm că obținerea avizului de salubritate / încheierea unui contract de salubritate, necesar pentru evacuarea deșeurilor rezultate în urma execuției lucrărilor, specificat în certificatul de urbanism nr. **250 – 585.940** din **16.01.2024**, va fi în sarcina antreprenorului, ce va fi desemnat câștigător al procedurii de atribuire a contractului de execuție de lucrări pentru obiectivul în cauză.

Cu deosebită stimă,

Șeful inspectoratului

Chestor de politie

Florin COMAN

ROMÂNIA
MINISTERUL AFACERILOR INTERNE



DIRECȚIA GENERALĂ PENTRU COMUNICAȚII ȘI TEHNOLOGIA INFORMAȚIEI

NESECRET

Nr.816644

București 15.04.2024

Exemplar electronic

Se transmite prin email la adresa: itpf.sighetu.marmatiei@mai.gov.ro

I.T.P.F. SIGHETU MARMAȚIEI

INTRARE

Nr.

1430808

Ziua 15 / Luna 04 / Anul 2024

Către,

INSPECTORATUL TERITORIAL AL POLIȚIEI DE FRONTIERĂ SIGHETU MARMAȚIEI

Domnului inspector șef, chestor de poliție Florin COMAN

Referitor la: Obiectivul de investiții "Modernizarea rețelei de iluminare din cadrul P.T.F. Petea"

Vă comunicăm avizul din punct de vedere al compatibilității electromagnetice pentru documentația din referință, cu amplasament în satul Petea, comuna Dorolț, județul Satu Mare. Pentru documentația avizată se vor respecta cu strictețe limitele amplasamentelor și soluțiile tehnice de realizare. În cazul producerii unor perturbații sau prejudicii de orice natură la nivelul sistemelor de comunicații ale MAI, avizul nostru este automat suspendat până când se vor lua măsurile necesare pentru remedierea acestora. Contravaloarea lucrărilor de remediere a instalațiilor avariate, precum și daunele cauzate de întreruperea comunicațiilor, vor fi suportate de cel care a produs avaria. Orice modificare ulterioară a conținutului documentației tehnice prezentate spre avizare atrage de la sine anularea avizului.

Cu stimă,

DIRECTOR GENERAL,
comisar-șef de poliție

NEDA Semnat digital
de NEDA
AUREL AUREL-IONUT
Data:
2024.04.15
-IONUT 09:26:32 +03'00'

ing. Răzvan-Iulian JIGA

ROMÂNIA
MINISTERUL AFACERILOR INTERNE
INSPECTORATUL GENERAL AL POLIȚIEI DE FRONTIERĂ



NESECRET
Sighetu Marmăției
Nr. 1440/449
Din 13.03.2024
Exemplar nr: 2/2

INSPECTORATUL TERITORIAL AL POLIȚIEI DE FRONTIERĂ
SIGHETU MARMAȚIEI

Către,

MINISTERUL AFACERILOR INTERNE
DIRECȚIA GENERALĂ LOGISTICĂ
Director General
Domnului Chestor principal de poliție dr. Ing. Ion Peligrad

Ref. la Certificat de Urbanism nr. 250-585.940 din 16.01.2024 eliberat în scopul obținerii autorizației de construire pentru obiectivul de investiții „MODERNIZAREA REțeleI DE ILUMINARE DIN CADRUL P.T.F. PETEA, JUDETUL SATU MARE”

Prin prezenta vă transmitem faptul că obiectivul de investiții „MODERNIZAREA REțeleI DE ILUMINARE DIN CADRUL P.T.F. PETEA, JUDETUL SATU MARE”, nu face obiectul adresei D.G.C.T.I nr 571883/19.06.2023.

Cu deosebită stimă,

ȘEF I.T.P. SIGHETU MARMAȚIEI

Chestor de poliție

Florin COMAN

ȘEF SERVICIU C.I.
Subcomisar de poliție

Dorel SILAGHI

ROMÂNIA
MINISTERUL AFACERILOR INTERNE
INSPECTORATUL GENERAL AL POLIȚIEI DE FRONTIERĂ



NESECRET
Sighetu Marmăției
Nr. 1470/180
Din 13.03.2023
Exemplar unic

INSPECTORATUL TERITORIAL AL POLIȚIEI DE FRONTIERĂ
SIGHETU MARMAȚIEI

DECLARAȚIE PE PROPRIE RĂSPUNDERE

Ref. la Certificat de Urbanism nr. **250-585.940** din **16.01.2024** eliberat în scopul obținerii autorizației de construire pentru obiectivul de investiții „**MODERNIZAREA REȚELEI DE ILUMINARE DIN CADRUL P.T.F. PETEA, JUDEȚUL SATU MARE**”

Subsemnatul **COMAN FLORIN**, în calitate de Șef al **INSPECTORATULUI TERITORIAL AL POLIȚIEI DE FRONTIERĂ SIGHETU MARMAȚIEI**, CIF 4296406, domiciliat în localitatea **VIȘEU DE SUS**, str. **GRIVIȚEI**, nr 1, legitimat cu CI seria **XM**, nr. **048801**, CNP **1781012244229**,

declar prin prezenta, pe propria răspundere, că imobilul (teren și construcții) **49 – 511** sediul Punctului de Trecere a Frontierei **Petea**, înscris în CF **103126,103127,103128,103129,103130** , nr cadastral **103126,103127,103128,103129**, compus din teren în suprafață de **49482 mp** împreună cu construcțiile aferente, nu este în litigiu, și nu este afectat de alte construcții sau amenajări.

ȘEFUL INSPECTORATULUI
Cheștor de poliție
Florin COMAN

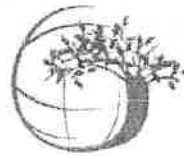

AGENȚIA PENTRU PROTECȚIA MEDIULUI SATU MARE

Nr. 3509 din 09.04.2024

Clasarea notificării

Ca urmare a solicitării depuse de către I.T.P.F. SIGHETU MARMAȚIEI, cu sediul social în Loc. Sighetu Marmăției, Str. Dragoș Vodă, Nr. 38, Jud. Maramureș, pentru proiectul : „Modernizarea rețelei de iluminare din cadrul P.T.F Petea, Jud. Satu Mare”, propus a fi amplasat Loc. Petea, f.n., Com. Dorolt, Jud. Satu Mare, înregistrată la Agenția pentru Protecția Mediului Satu Mare cu nr. 3509 din 13.03.2024,

- în urma analizării documentației depuse, a localizării amplasamentului în planul de urbanism și în raport cu poziția față de arii protejate, zone-tampon, monumente ale naturii sau arheologice, zone cu restricții de construit, zona costieră;

- având în vedere că:

- proiectul propus nu intră sub incidența Legii nr. 292/2018 privind evaluarea impactului anumitor proiecte publice și private asupra mediului;

- proiectul propus nu intră sub incidența art. 28 din Ordonanța de urgență a Guvernului nr. 57/2007 privind regimul ariilor naturale protejate, conservarea habitatelor naturale, a florei și faunei sălbatice, aprobată cu modificări și completări prin Legea nr. 49/2011, cu modificările și completările ulterioare;

- proiectul propus nu intră sub incidența art. 48 și 54 din Legea apelor nr. 107/1996, cu modificările și completările ulterioare,

Agenția pentru Protecția Mediului Satu Mare decide:

Clasarea notificării, deoarece proiectul propus nu se supune procedurii de evaluare a impactului asupra mediului.

La realizarea proiectului de investiții, titularul va avea în vedere respectarea prevederilor OUG nr. 195/2005 privind protecția mediului cu modificări, aprobată prin Legea nr. 265/2006 cu modificările și completările ulterioare.

Director Executiv
dr. Izabella STIER

Șef Serviciu Avize, Acorduri, Autorizări
Diana OȘAN

Șef Serviciu Calitatea Factorilor de Mediu
Rodica KISS

Întocmit
Loguț MATEOC

Întocmit
Cristina LINCAR

PLAN DE INCADRARE IN ZONA

Scara 1:5000



Beneficiar: STATUL ROMAN DOMENIU PUBLIC administrat de MINISTERUL AFACERILOR INTERNE PRIN INSPECTORATUL GENERAL AL POLIȚIEI DE FRONTIERĂ INSPECTORATUL TERITORIAL AL POLIȚIEI DE FRONTIERA SIGHETU MARMAȚIEI

Amplasament imobil: Loc. Petea, Jud. Satu Mare

Imobil inregistrat in CF nr. 103126, 103127, 103128 nr.cad 103126, 103127, 103128;

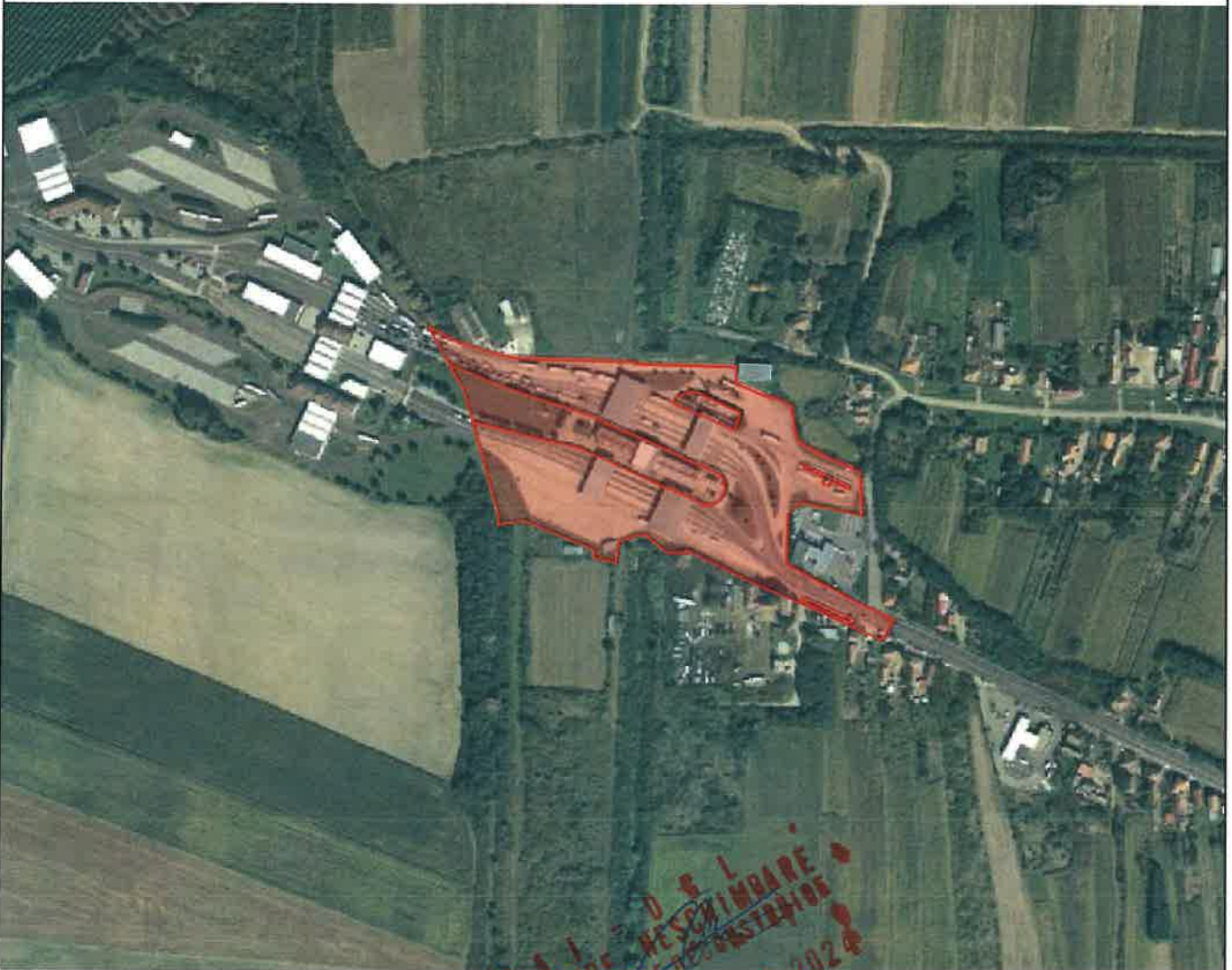

**VOZAT SPRE RESTRICȚIE
INERDANTOORIZARE
LS
NR 00-357/4/17.07.2024**



ZONA STUDIATA



Handwritten text in red ink, possibly a signature or a list of names, located in the lower-left quadrant of the page. The text is illegible due to blurring and fading.

PLAN DE SITUATIE

A IMOBILULUI SITUAT IN LOC. PETEA, JUDETUL SATU MARE
IMOBIL INSCRIS IN CF NR. 103126, 103127, 103128

scara 1:1000

PROPRIETAR: STATUL ROMAN DOMENIUL PUBLIC administrat de M.A.I. prin INSPECTORATUL TERITORIAL AL POLITIEI DE FRONTIERA SIGHETULBARMATIEI

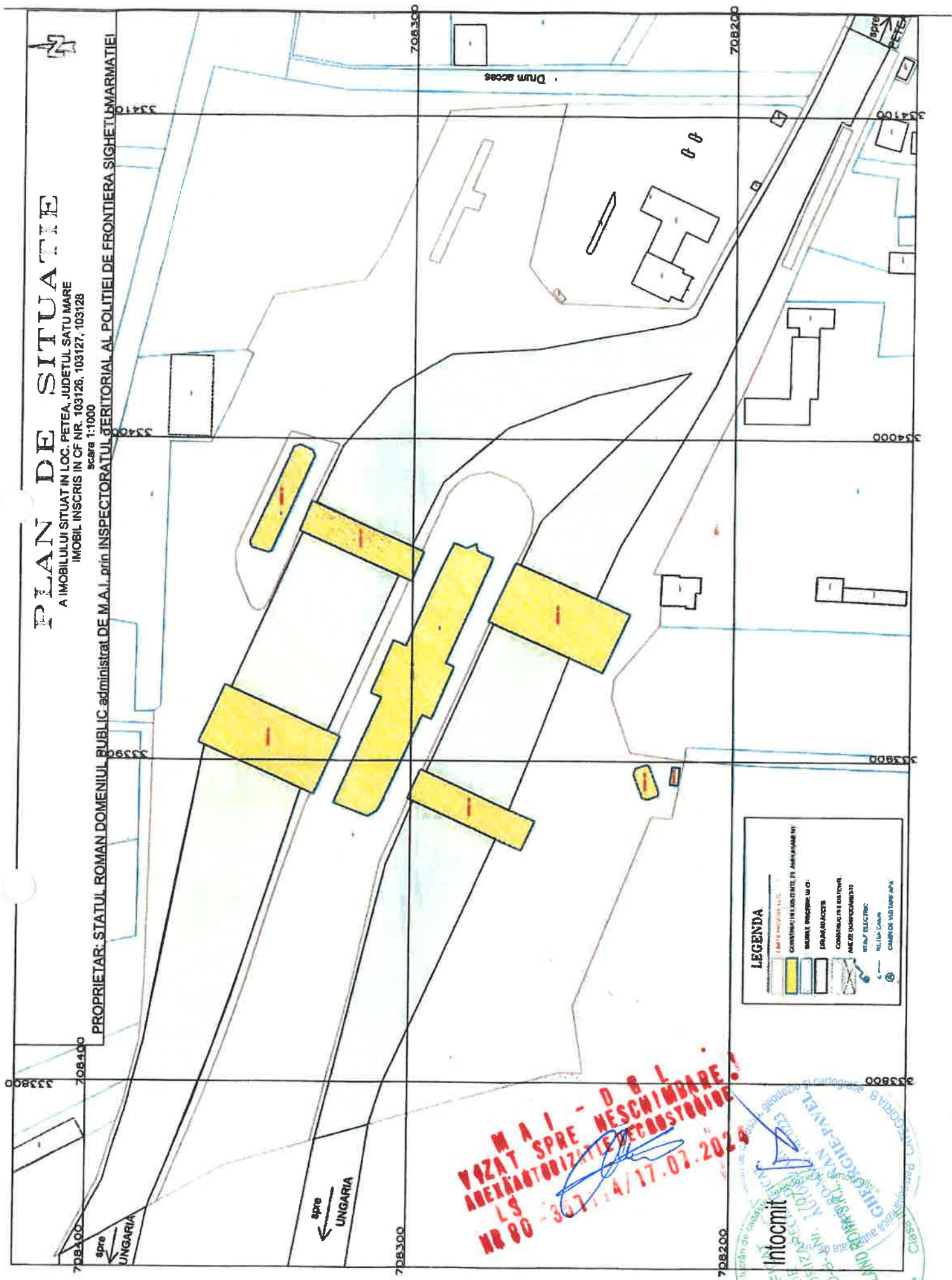

LEGENDA

[Yellow box]	IMOBIL INSCRIS IN CF NR.
[White box]	CONSTRUCTII DE ZIDARIE (SI ANEXAMARCI)
[Grey box]	IMOBIL NEINSCRIS IN CF NR.
[Black outline]	PERIMETRU
[Blue outline]	CONSTRUCTII SI ANEXE
[Blue outline]	ANEXE URMARITOARE
[Blue outline]	REZERVATIE
[Blue outline]	REZERVATIE
[Blue outline]	CAMP DE MARIARE APA

M A I - D B L
VOZAT SPRE NESCIMBARE!
AREXANTOUIZATIE DE PROSTITUIE
LS
NR 80 - 367 / 4 / 17.07.2024



