

BILANTURI TERITORIALE EXISTENTE
Sc existenta= 188,00 mp;
Sd existenta= 564,00 mp;
Su existenta= 438,94 mp;

Legenda

- 52.30 Punct de cota
- ⊙ Stalp de beton
- ⊙ Capac vizitare
- ⊙ Pom
- Sant
- Limite din baza de date OCPI
- Imobil studiat:
- Drum
- Rigola
- Ax drum
- Gard de plasa
- Gard de metal
- Gard de betor
- Platforma betonata
- Trotuar
- Constructie
- Pod

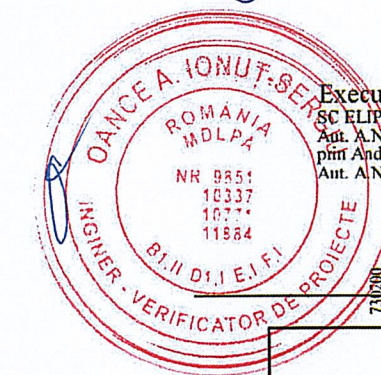
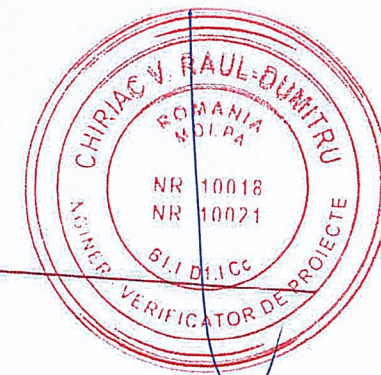
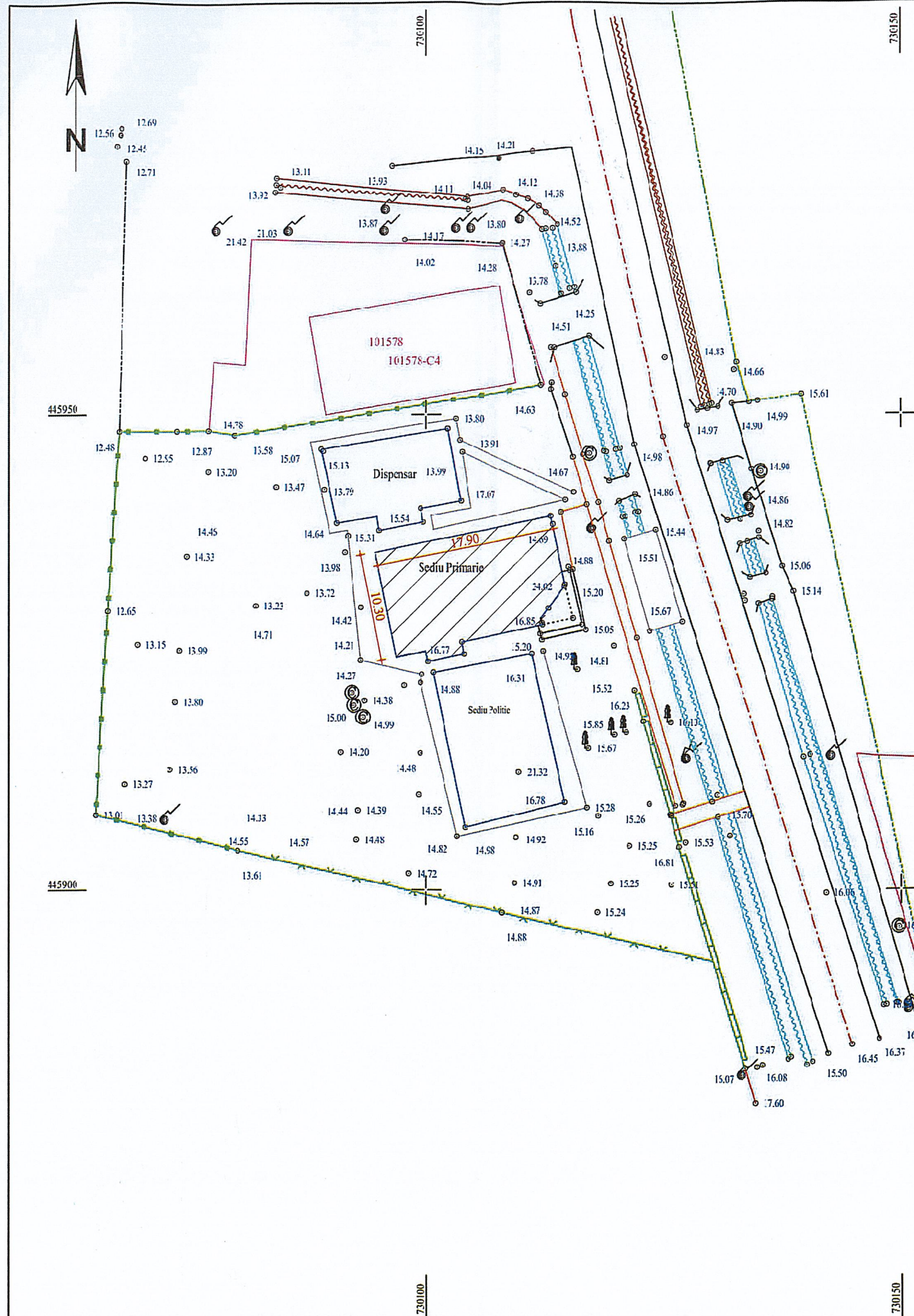

Executant:
SC ELIPSOID SRL
Aut. A.N.C.P.I. seria RO-3-J nr. 1403/2018
pînă Andrei Stefan Florin
Aut. A.N.C.P.I. seria RO-GI.-F nr. 0133/2015

Stefan-Florin Andrei
Stefan-Florin Andrei
OCPI, B.G.L. 0133
2024.01.25
09:30:58 +02'00'

Parafa
Semnatura si data



VERIFICATORI EXPERT	NUME	SEMNTURA	CERINTA	Beneficiar :	Proiect nr.:
				U.A.T. SMARDAN	375/2023
ZEBRA PROJECT J17/986/2011			Arhitect cu drept de semnatura RO28921919	Titlu proiect :	Faza :
SPECIFICATIE	NUME	SEMNTURA	SCARA:	IMBUNATATIREA EFICIENTEI ENERGETICE A SEDIULUI PRIMARIEI COMUNEI SMARDAN, JUDETUL GALATI.	P.Th.
SEF PROIECT	arh. BANAS I.		1:500	Com. Smardan, Sat. Smardan, Jud. Galati	
PROIECTAT	arh. BANAS I.		DATA:	Titlu plansa :	Plansa nr.:
DESENAT	ing. Dorin CUTULAB		NOIEMBRIE 2023	PLAN DE SITUATIE	A02