

Conform raport de AUDIT ENERGETIC

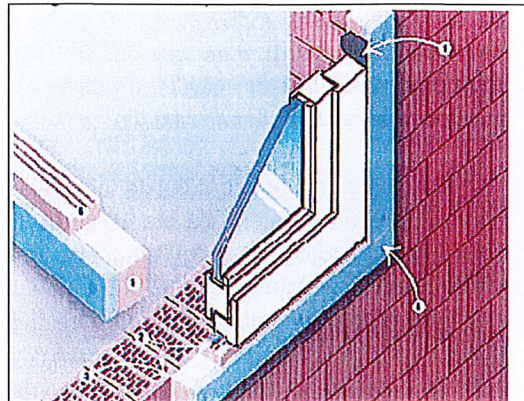

MONTAJUL FERESTRELOR LA NIVELUL EXTERIOR AL ZIDARIEI

- 1 zidarie
- 2 tencuiala de exterior
- 3 tencuiala de interior
- 4 toc fereastră
- 5 brida de fixare
- 6 termoizolație

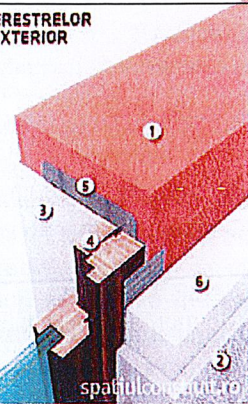

Îmbinarea dintre toc și zidărie se poate etansa mai ușor. Termoizolația acoperă o parte a tocului ferestrei, care se presupune că are un bun coeficient de izolare termică

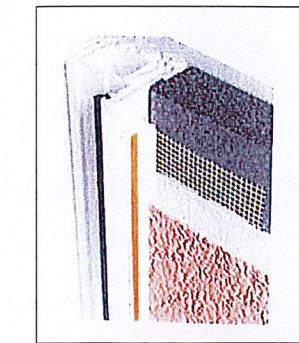

INVELITOARE DIN TABLA LINDAB DE CULOARE ROSIE
PESTE ASTEREALA DIN LEMN IGNIFUGAT

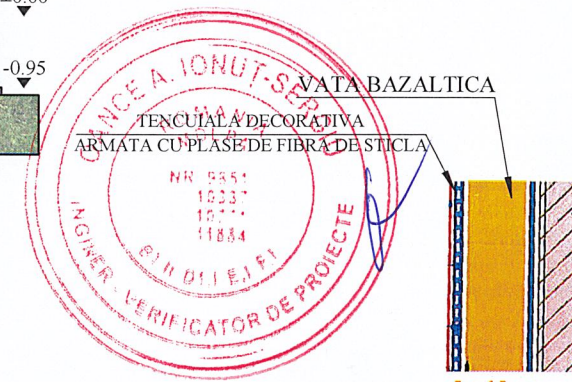
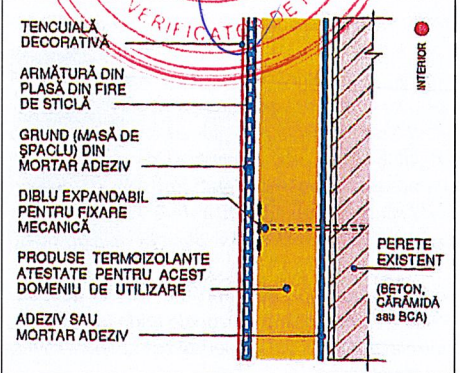
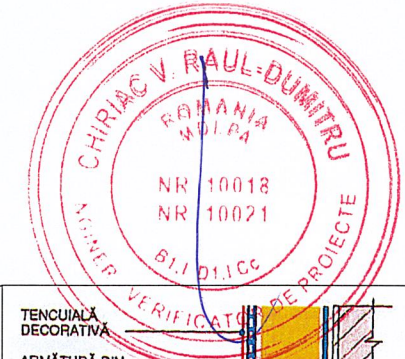

FATADA POSTERIOARA NORD

VERIFICATORI EXPERT		NUME		SEMNATURA		REFERAT / EXPERTIZA NR. / DATA	
ZEBRA PROJECT J17/986/2011		BANAS I.		Ionuț Șerban Arhitect		Beneficiar : U.A.T. SMARDAN	
SPECIFICATIE		NUME		SEMNATURA		SCARA: 1:100	
SEF PROIECT		arh. BANAS I.		[Signature]		Titlu proiect : IMBUNATATIREA EFICIENTEI ENERGETICE A SEDIULUI PRIMARIEI COMUNEI SMARDAN, JUDETUL GALATI	
PROIECTAT		arh. BANAS I.		[Signature]		Titlu plansa : FATADA POSTERIOARA NORD	
DESENAT		ing. Dorin CUTULAB		[Signature]		SITUATIE PROPUSA	
				DATA: NOIEMBRIE 2023		Proiect nr.: 375/2023	
						Faza : P.Th.	
						Plansa nr.: A10'	

