

PLAN TOPOGRAFIC SCARA 1:500

Adresa imobil: sat Cotu Vaii, comuna Albesti, judet Constanta
NC 101688

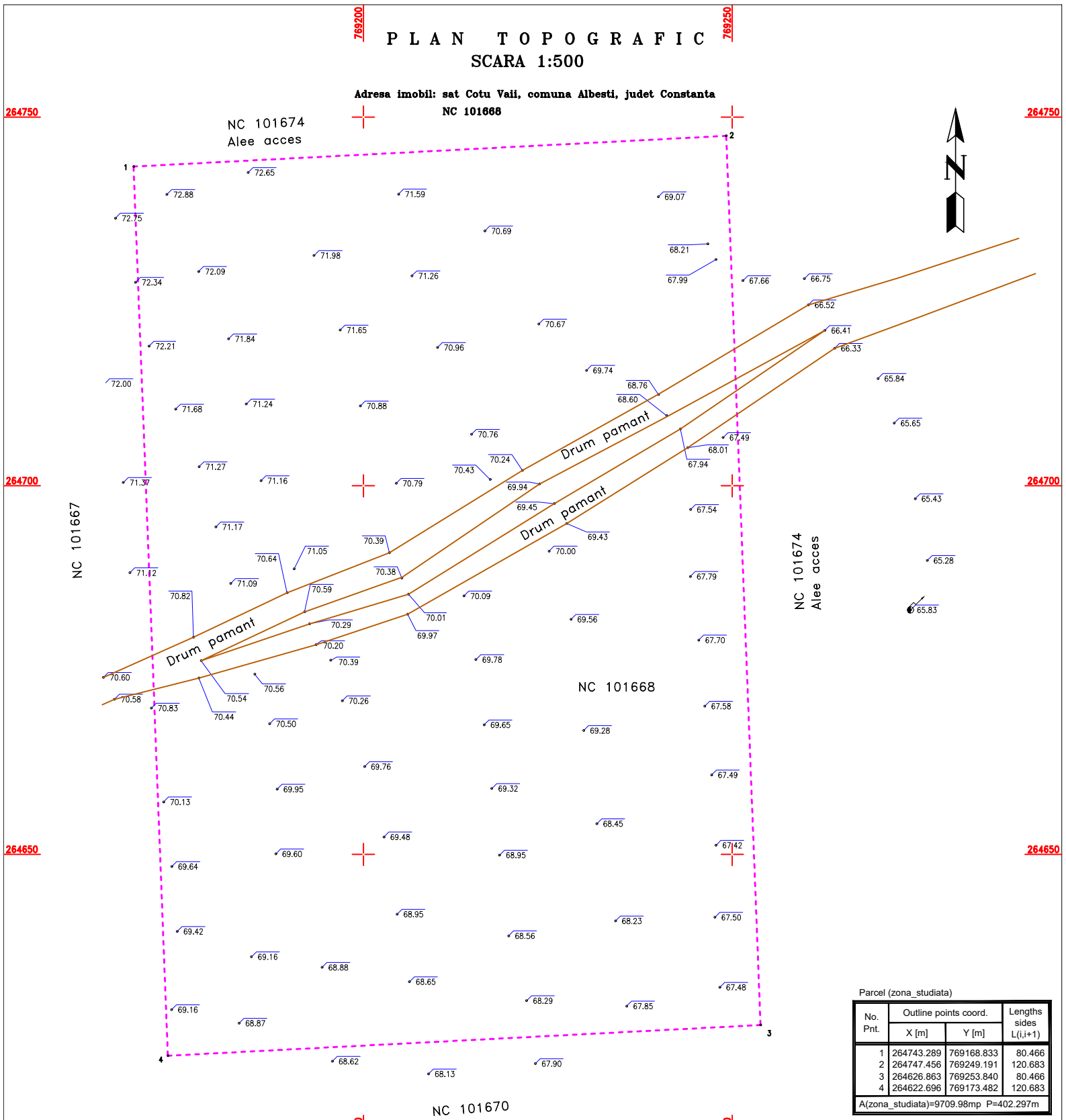

LEGENDA

- punct cotat
- zona studiata
- drum
- stalp beton

CERTIFIC AMPLASAMENTUL

Parcel (zona_studiata)

No. Pnt.	Outline points coord.		Lengths sides L _(i,i+1)
	X [m]	Y [m]	
1	264743.289	769168.833	80.466
2	264747.456	769249.191	120.683
3	264626.863	769253.840	80.466
4	264622.696	769173.482	120.683

A(zona_studiata)=9709.98mp P=402.297m

Sistem de proiectie: Stereografic 1970
Sistem de referinta: Marea Neagra 1975

OBIECTIV: CONSTRUIRE PLATFORMA COMUNALA PENTRU DEPOZITAREA SI MANAGEMENTUL GUNOIULUI DE GRAJD IN COMUNA ALBESTI, JUDET CONSTANTA	tel:/ e-mail: primaria_loc.albesti@yahoo.com
BENEFICIAR: COMUNA ALBESTI DATA : August 2023	
Executant: ing. Spinciu Andreea Autorizatie seria RO-MB-F/ nr. 0606 0770732939	Plan topografic necesar intocmirii documentatiei de autorizare a lucrarilor de construire UAT ALBESTI jud. CONSTANTA
	SCARA 1:1000