

Opis			
Nr. Plansa	Denumire	Marime	Scara
	Opis	210 / 297	1:1
A00	Plan de Incadrare	210 / 297	1:5000
A01	Plan de Situatie	420 / 297	1:500
A02	Plan Parter	420 / 297	1:100
A03	Plan Invelitoare	420 / 297	1:100
A04	Sectiune AA	420 / 297	1:50
A05	Sectiune BB	420 / 297	1:50
A06	Fatade	297 / 420	1:100
A07	Tablou de Tamplarie	297 / 420	1:1



Acest document este proprietate intelectuala privata a S.C. PLANIMOB CAD S.R.L. si nu poate fi folosit transmis sau reprodus, total sau partial, fara autorizarea expresa.

VERIFICATOR/EXPERT	nume	semnatura	cerinta	referat nr.	data
 <b>S.C. PLANIMOB CAD S.R.L</b> tel: 0745-188967 e-mail: office@planimob.ro FLORESTI, jud. CLUJ	Beneficiar: UAT Vladaia			nr.proiect 1/2025	
	Obiectiv: ELABORAREA DOCUMENTATIEI PENTRU AUTORIZAREA EXECUTARII LUCRARILOR DE CONSTRUCTII CENTRU COMUNITAR INTEGRAT, COMUNA VLADAIA, JUDEUL MEHEDINTI			faza D.T.A.C.	
	nume	semnatura	scara	Amplasament: Loc. Vladaia, jud. Mehedinti	specialitate
SEF PROIECT	Ing. CARMEN GAVRILETEA		1:1	Titlu plansa:  Opis	ARH.
PROIECTAT	Arh. Alexandru TINTISAN		data		plansa nr.
DESENAT	Arh. REMUS GHERASE		2025		



ORDINUL ARHITECTILOR  
DIN ROMANIA  
2004  
**Alexandru  
ȚINTIȘAN**  
Arhitect cu drept de semnătură

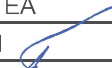

Acest document este proprietate intelectuală privată a S.C. PLANIMOB CAD S.R.L. și nu poate fi folosit transmis sau reprodus, total sau parțial, fără autorizarea expresă.

VERIFICATOR/EXPERT	nume	semnatura	cerinta	referat nr.	data
 <b>S.C. PLANIMOB CAD S.R.L.</b> tel: 0745-188967 e-mail: office@planimob.ro FLORESTI, jud. CLUJ	Beneficiar: UAT Vladaia			nr.proiect 1/2025	
	Obiectiv: ELABORAREA DOCUMENTATIEI PENTRU AUTORIZAREA EXECUTARII LUCRARILOR DE CONSTRUCTII CENTRU COMUNITAR INTEGRAT, COMUNA VLADAIA, JUDEȚUL MEHEDINTI			faza D.T.A.C.	
SEF PROIECT	Ing. CARMEN GAVRILETEA		scara 1:5000	Amplasament: Loc. Vladaia, jud. Mehedinti	
PROIECTAT	Arh. Alexandru TINTISAN		data 2025	Titlu plansa:  Plan de Incadrare	
DESENAT	Arh. REMUS GHERASE			specialitate ARH.  plansa nr. A00	

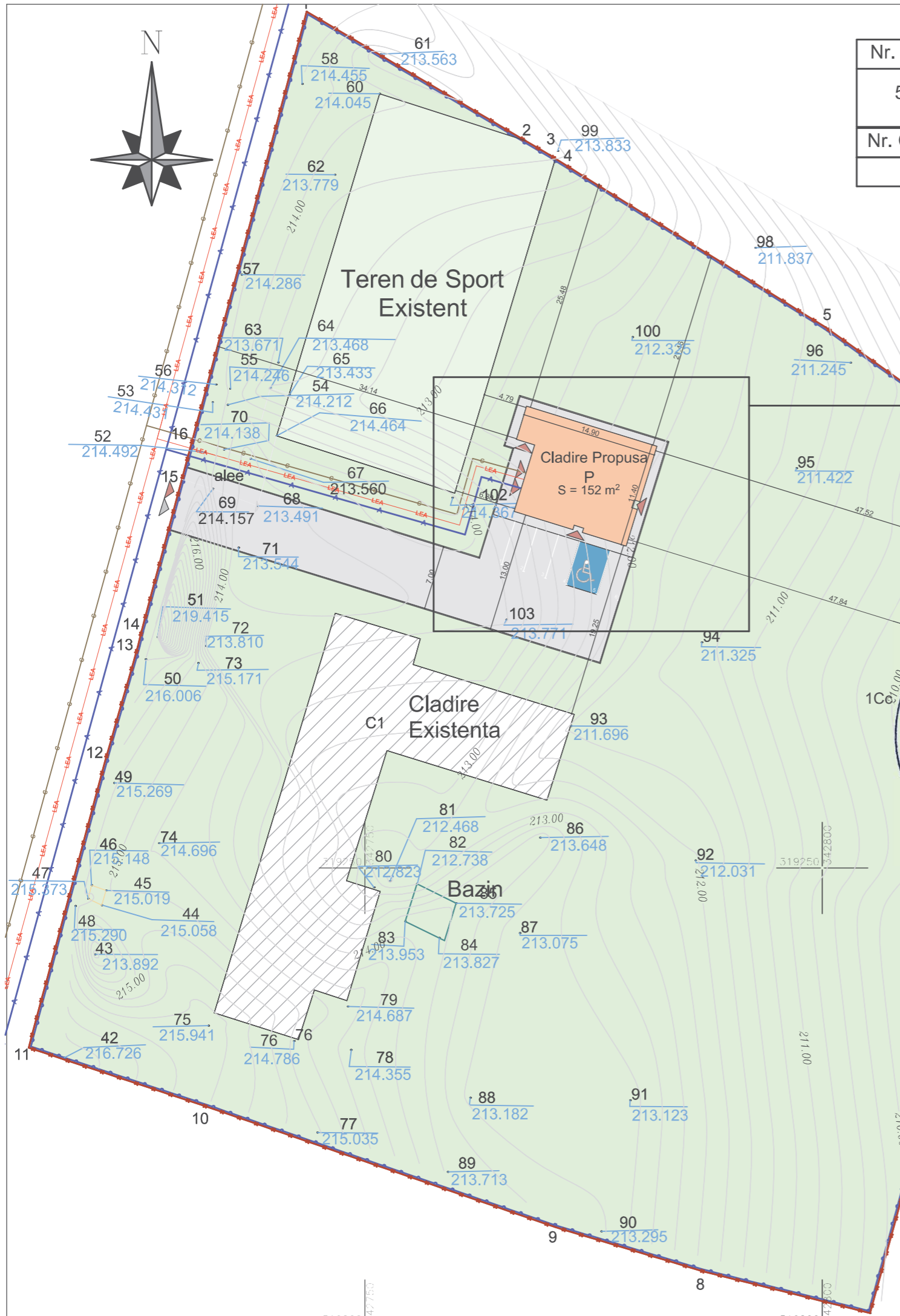

Nr. cadastral	Suprafata masurata a imobilului (mp)	Adresa imobilului
51713	10198	Com. Vladaia, Loc. Vladaia, Scoala noua Judetul Mehedinti - Intravilan
Nr. Cartea Funciara		Unitatea Administrativ Teritoriala (UAT)
51713		Vladaia

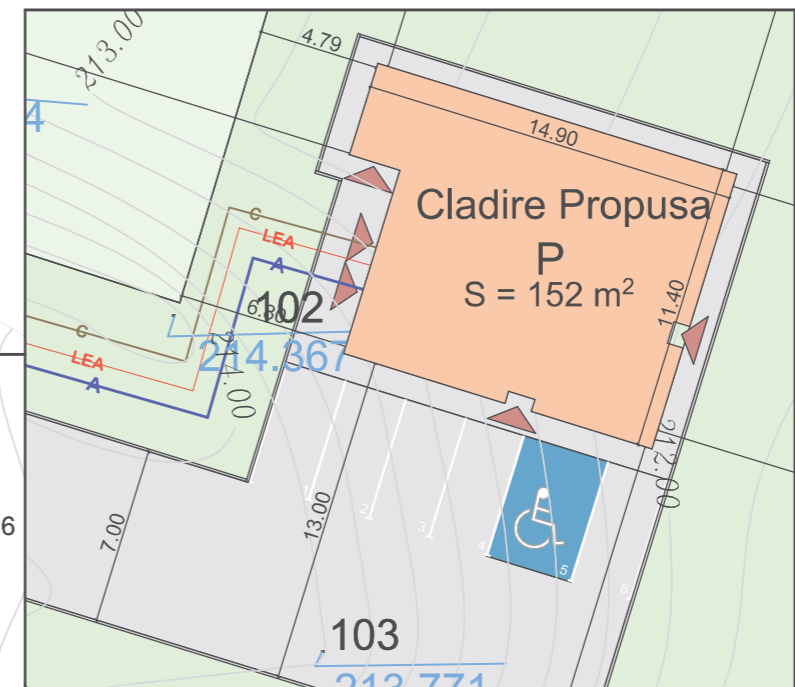

- Legenda**
- Cladire studiata
  - Constructie Existenta
  - Teren de sport existent
  - Spatiu verde amenajat
  - Alee pavata
  - Limita de proprietate
  - Imprejmuire existenta
  - Retea electrica existenta
  - Retea de apa
  - Retea de canalizare
  - Retea de gaze naturale
  - Acces pietonal
  - Acces auto

**Bilant Teritorial**

- S<sub>Parcela</sub> = 10198 m<sup>2</sup>
- SC C1 Existent = 672 m<sup>2</sup>
- SD C1 Existent = 1344 m<sup>2</sup>
- S<sub>Teren Sport</sub> = 797 m<sup>2</sup>
- P.O.T. Existent = 6.58%
- C.U.T. Existent = 0.131
- SC Propusa = 152 m<sup>2</sup>
- SD Propusa = 152 m<sup>2</sup>
- SC Totala = 824 m<sup>2</sup>
- SD Totala = 1496 m<sup>2</sup>
- P.O.T. Propus = 8.08 %
- C.U.T. Propus = 0.146
- S<sub>total</sub> = 470 m<sup>2</sup>
- S<sub>Spatii Verzi</sub> = 3107 m<sup>2</sup>

Inventar de coordonate C2-constructie propusa

Nr. Pct.	E [m]	N [m]
1	342743.632	319343.575
2	342767.482	319329.505
3	342770.189	319327.908
4	342770.824	319327.511
5	342800.328	319309.088
6	342829.160	319288.657
7	342805.225	319201.361
8	342786.927	319205.929
9	342770.764	319210.764
10	342732.751	319223.901
11	342713.249	319230.358
12	342721.745	319262.183
13	342725.202	319274.232
14	342725.586	319275.885
15	342730.066	319292.468
16	342731.266	319296.973

Nr. Pct.	Coordonate pct.de contur	Lungimi laturi D(i,i+1)	
Nr. Pct.	E [m]	N [m]	
1'	342767.687	319300.468	14.900
2'	342781.923	319296.069	6.322
3'	342780.056	319290.029	0.646
4'	342779.439	319290.219	0.899
5'	342779.173	319289.360	0.647
6'	342779.791	319289.169	4.178
7'	342778.557	319285.177	5.000
8'	342773.780	319286.653	0.500
9'	342773.928	319287.131	1.100
10'	342772.877	319287.456	0.500
11'	342772.729	319286.978	6.700
12'	342766.328	319288.956	7.600
13'	342768.571	319296.217	2.100
14'	342766.565	319296.837	3.800

Suprafata=153 mp

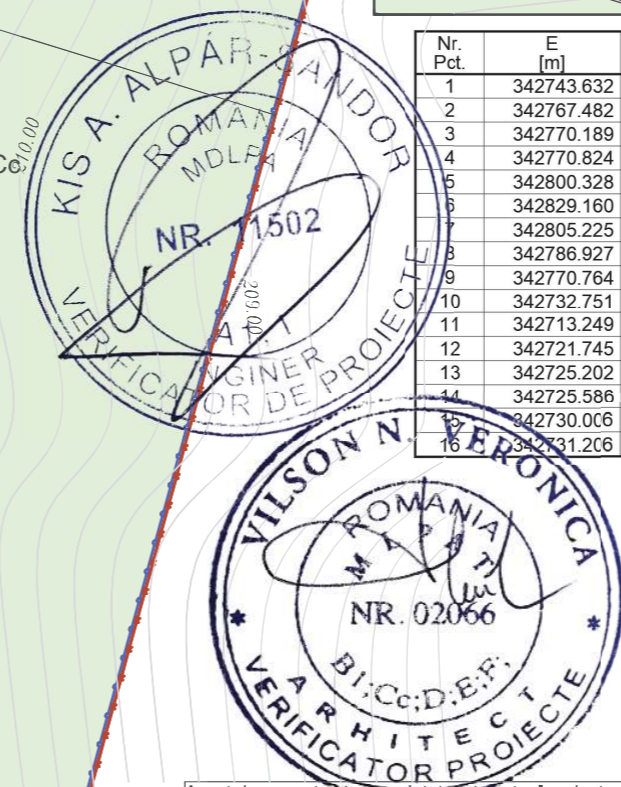

Acest document este proprietate intelectuala privata a S.C. PLANIMOB CAD S.R.L. si nu poate fi folosit transmis sau reprodus, total sau partial, fara autorizarea expresa.

VERIFICATOR/EXPERT	nume	semnatura	cerinta	referat nr.	data
SEF PROIECT	Ing. CARMEN GAVRILETEA			Beneficiar: UAT Vladaia	nr.proiect 1/2025
	PROIECTAT	Arh. Alexandru TINTISAN			
DESENAT	Arh. REMUS GHERASE		scara 1:500	Amplasament: Loc. Vladaia, jud. Mehedinti	specialitate ARH.
				Titlu plansa:	plansa nr. A01

**Plan de Situatie**

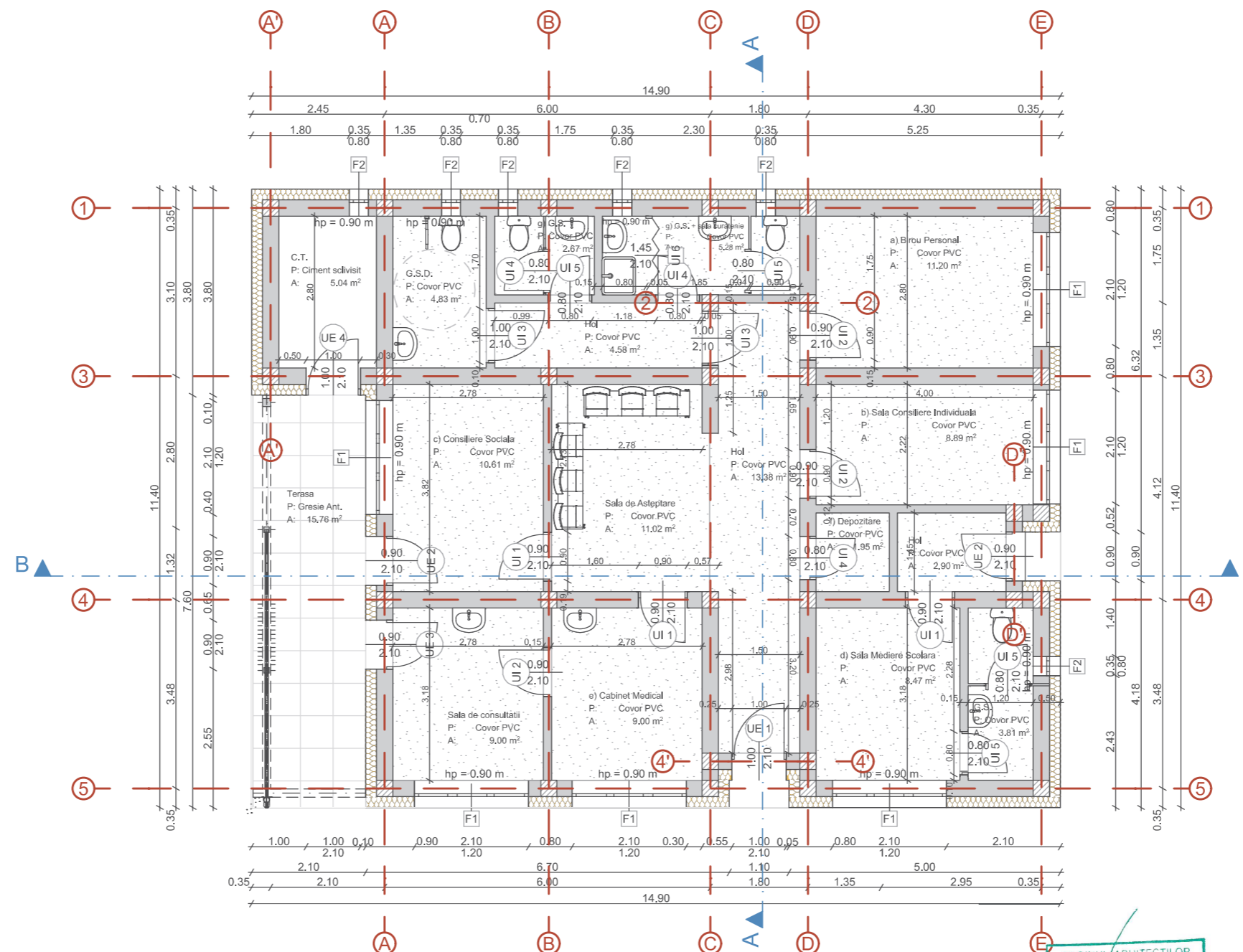
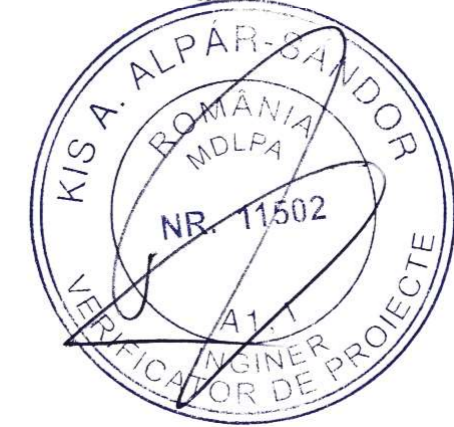

**Bilant Teritorial**

S <sub>Parcela</sub>	= 10198 m <sup>2</sup>
SC C1 Existent	= 672 m <sup>2</sup>
SD C1 Existent	= 1344 m <sup>2</sup>
S <sub>Teren Sport</sub>	= 797 m <sup>2</sup>
P.O.T. Existent	= 6.58 %
C.U.T. Existent	= 0.131
SC Propusa	= 152 m <sup>2</sup>
SD Propusa	= 152 m <sup>2</sup>
SC Totala	= 824 m <sup>2</sup>
SD Totala	= 1496 m <sup>2</sup>
P.O.T. Propus	= 8.08 %
C.U.T. Propus	= 0.146
S <sub>Verzi</sub>	= 470 m <sup>2</sup>
S <sub>Spatii Verzi</sub>	= 8107 m <sup>2</sup>

PARTER			
Nr. crt.	Funcțiune	Finisaj pardoseală	Suprafața (mp)
1	Hol	Covor PVC	13.38
2	Cabinet Medical	Covor PVC	9
3	Sala de consultatii	Covor PVC	9
4	Sala Mediere Scolara	Covor PVC	8.47
5	G.S.	Covor PVC	3.81
6	Sala de asteptare	Covor PVC	11.02
7	Consiliere Sociala	Covor PVC	10.61
8	Depozitare	Covor PVC	1.95
9	Hol	Covor PVC	2.90
10	Sala Consiliere Individuala	Covor PVC	8.89
11	Birou Personal	Covor PVC	11.20
12	G.S. + Sala curatenie	Covor PVC	5.28
13	Hol	Covor PVC	4.58
14	G.S.	Covor PVC	2.67
15	G.S.D.	Covor PVC	4.83
16	C.T.	Ciment Scivisit	5.04
<b>Total parter</b>			<b>112.6</b>

ORDINUL ARHITECȚILOR  
DIN ROMANIA  
2284  
Alexandru  
TINTISAN  
Arhitect cu drept de semnătură



Acest document este proprietate intelectuală privată a S.C. PLANIMOB CAD S.R.L. și nu poate fi folosit transmis sau reprodus, total sau parțial, fără autorizarea expresă.

VERIFICATOR/EXPERT	nume	semnatura	cerinta	referat nr.	data
SEF PROIECT	Ing. CARMEN GAVRILETEA		scara	Beneficiar: UAT Vladaia	nr.proiect 1/2025
	PROIECTAT	Arh. Alexandru TINTISAN	1:100		
DESENAT	Arh. REMUS GHERASE		data	Obiectiv: ELABORAREA DOCUMENTATIEI PENTRU AUTORIZAREA EXECUTARII LUCRARIILOR DE CONSTRUCTII CENTRU COMUNAL INTEGRAT, COMUNA VLADAIA, JUDEȚUL MEHEDINTI	faza D.T.A.C.
			2025		
				Titlu plansa:	plansa nr. A02
				Plan Parter	

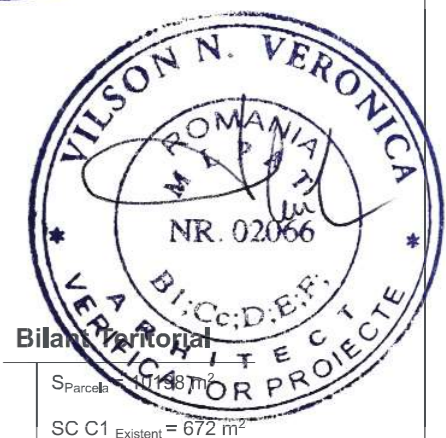
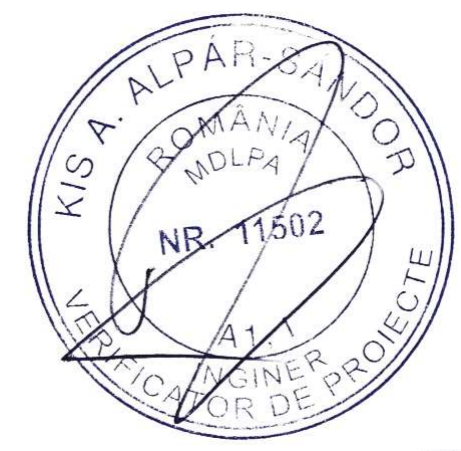
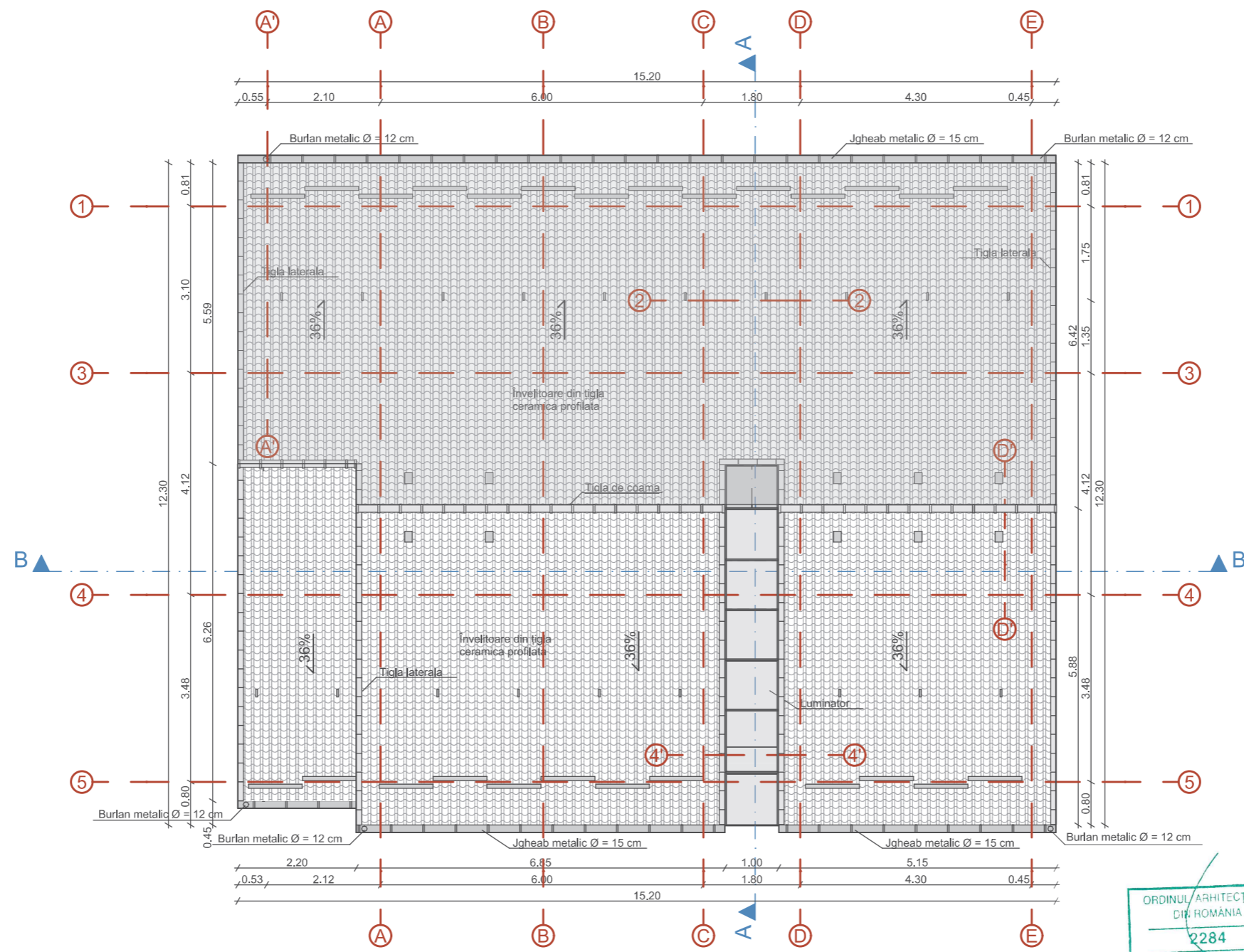





**Bilanț teritorial**

S <sub>Parcela</sub>	11738 m <sup>2</sup>
SC C1 Existent	= 672 m <sup>2</sup>
SD C1 Existent	= 1344 m <sup>2</sup>
S <sub>Teren Sport</sub>	= 797 m <sup>2</sup>
P.O.T. Existent	= 6.58%
C.U.T. Existent	= 0.131
SC Propusa	= 152 m <sup>2</sup>
SD Propusa	= 152 m <sup>2</sup>
SC Totala	= 824 m <sup>2</sup>
SD Totala	= 1496 m <sup>2</sup>
P.O.T. Propus	= 8.08 %
C.U.T. Propus	= 0.146

S <sub>total</sub>	= 470 m <sup>2</sup>
S <sub>Spatii Verzi</sub>	= 8107 m <sup>2</sup>



Acest document este proprietate intelectuală privată a S.C. PLANIMOB CAD S.R.L. și nu poate fi folosit transmis sau reprodus, total sau parțial, fără autorizarea expresă.

VERIFICATOR/EXPERT	nume	semnatura	cerinta	referat nr.	data
 <b>S.C. PLANIMOB CAD S.R.L.</b> tel: 0745-188967 e-mail: office@planimob.ro FLORESTI, jud. CLUJ	nume	semnatura	scara	Beneficiar: UAT Vladaia	nr.proiect 1/2025
	SEF PROIECT	Ing. CARMEN GAVRILETEA			
PROIECTAT	Arh. Alexandru TINTISAN		data	Obiectiv: ELABORAREA DOCUMENTATIEI PENTRU AUTORIZAREA EXECUTARII LUCRARILOR DE CONSTRUCTII CENTRU COMUNITAR INTEGRAT, COMUNA VLADAIA, JUDETUL MEHEDINTI	faza D.T.A.C.
DESENAT	Arh. REMUS GHERASE		2025		
				Amplasament: Loc. Vladaia, jud. Mehedinti	specialitate ARH.
				Titlu plansa:	plansa nr. A03
				Plan Invelitoare	

+5.06

+2.71

±0.00

+5.06

+2.49

+0.00

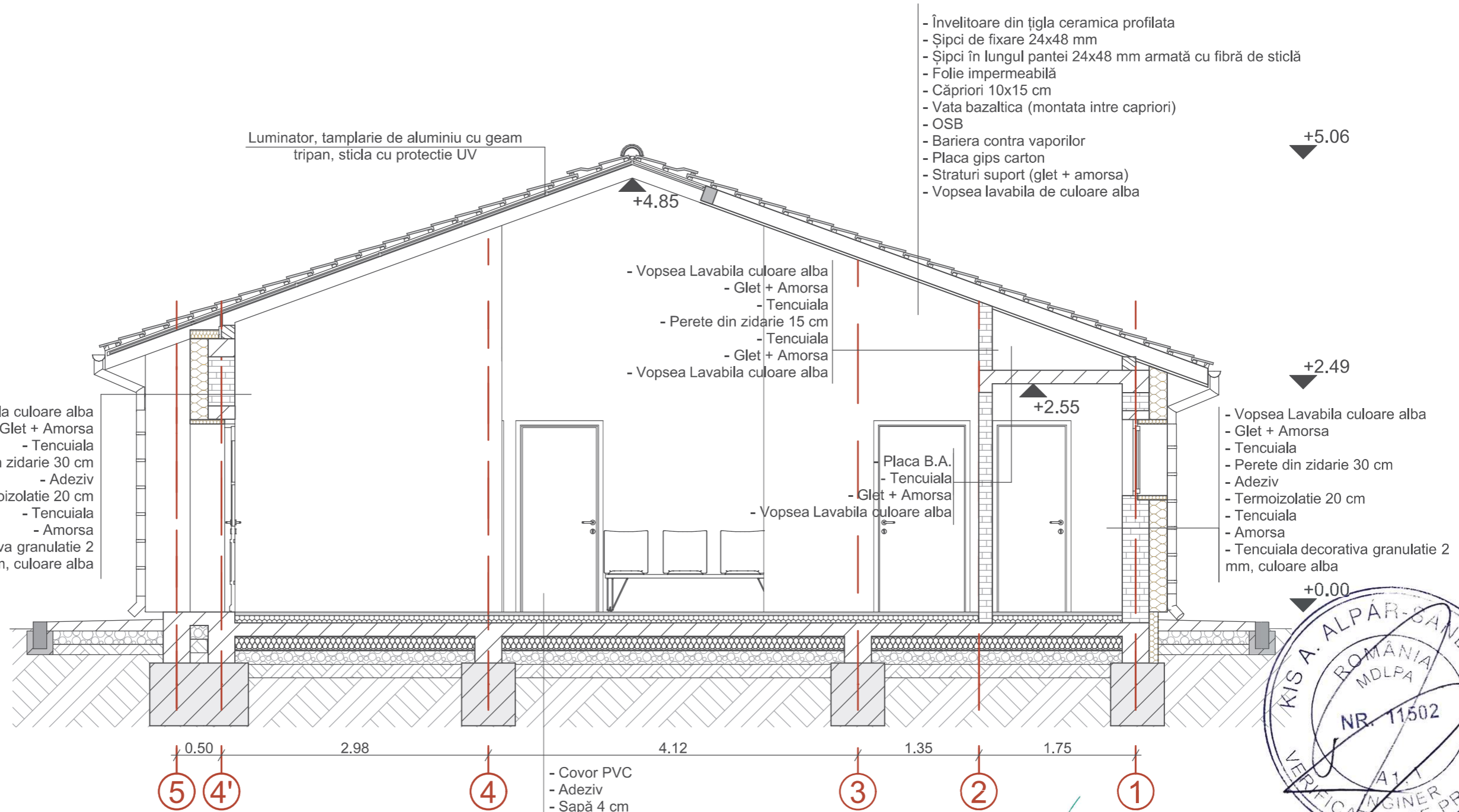

- Învelitoare din țigla ceramica profilata
- Șipci de fixare 24x48 mm
- Șipci în lungul pantei 24x48 mm armată cu fibră de sticlă
- Folie impermeabilă
- Căpriori 10x15 cm
- Vata bazaltica (montata între capriori)
- OSB
- Bariera contra vaporilor
- Placa gips carton
- Straturi suport (glet + amorsa)
- Vopsea lavabila de culoare alba

- Vopsea Lavabila culoare alba
- Glet + Amorsa
- Tencuiala
- Perete din zidarie 30 cm
- Adeziv
- Termoizolatie 20 cm
- Tencuiala
- Amorsa
- Tencuiala decorativa granulatie 2 mm, culoare alba

- Vopsea Lavabila culoare alba
- Glet + Amorsa
- Tencuiala
- Perete din zidarie 15 cm
- Tencuiala
- Glet + Amorsa
- Vopsea Lavabila culoare alba

- Vopsea Lavabila culoare alba
- Glet + Amorsa
- Tencuiala
- Perete din zidarie 30 cm
- Adeziv
- Termoizolatie 20 cm
- Tencuiala
- Amorsa
- Tencuiala decorativa granulatie 2 mm, culoare alba

- Covor PVC
- Adeziv
- Șapă 4 cm
- Placă de beton armat 10 cm
- Folie P.V.C
- Polistiren extrudat 10 cm
- Folie P.V.C
- Strat de rupere a capilarității - pietriș, 15 cm
- Pământ compactat
- Pământ natural

### Bilant Teritorial

S <sub>Parcela</sub> = 10198 m <sup>2</sup>
SC C1 <sub>Existent</sub> = 672 m <sup>2</sup>
SD C1 <sub>Existent</sub> = 1344 m <sup>2</sup>
S <sub>Teren Sport</sub> = 797 m <sup>2</sup>
P.O.T. <sub>Existent</sub> = 6.58%
C.U.T. <sub>Existent</sub> = 0.131
SC <sub>Propusa</sub> = 152 m <sup>2</sup>
SD <sub>Propusa</sub> = 152 m <sup>2</sup>
SC <sub>Totala</sub> = 824 m <sup>2</sup>
SD <sub>Totala</sub> = 1496 m <sup>2</sup>
P.O.T. <sub>Propus</sub> = 8.08 %
C.U.T. <sub>Propus</sub> = 0.146
S <sub>Alte</sub> = 470 m <sup>2</sup>
S <sub>Spatii Verzi</sub> = 8107 m <sup>2</sup>

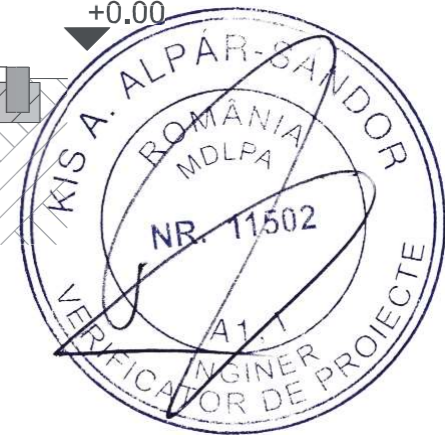

Acest document este proprietate intelectuala privata a S.C. PLANIMOB CAD S.R.L. si nu poate fi folosit transmis sau reprodus, total sau partial, fara autorizarea expresa.

VERIFICATOR/EXPERT	nume	semnatura	cerinta	referat nr.	data
SEF PROIECT	Ing. CARMEN GAVRILETEA			Beneficiar: UAT Vladaia	nr.proiect 1/2025
	PROIECTAT	Arh. Alexandru TINTISAN			
DESENAT	Arh. REMUS GHERASE			Amplasament: Loc. Vladaia, jud. Mehedinti	specialitate ARH.
				Titlu plansa:	plansa nr. A04
					Sectiune AA

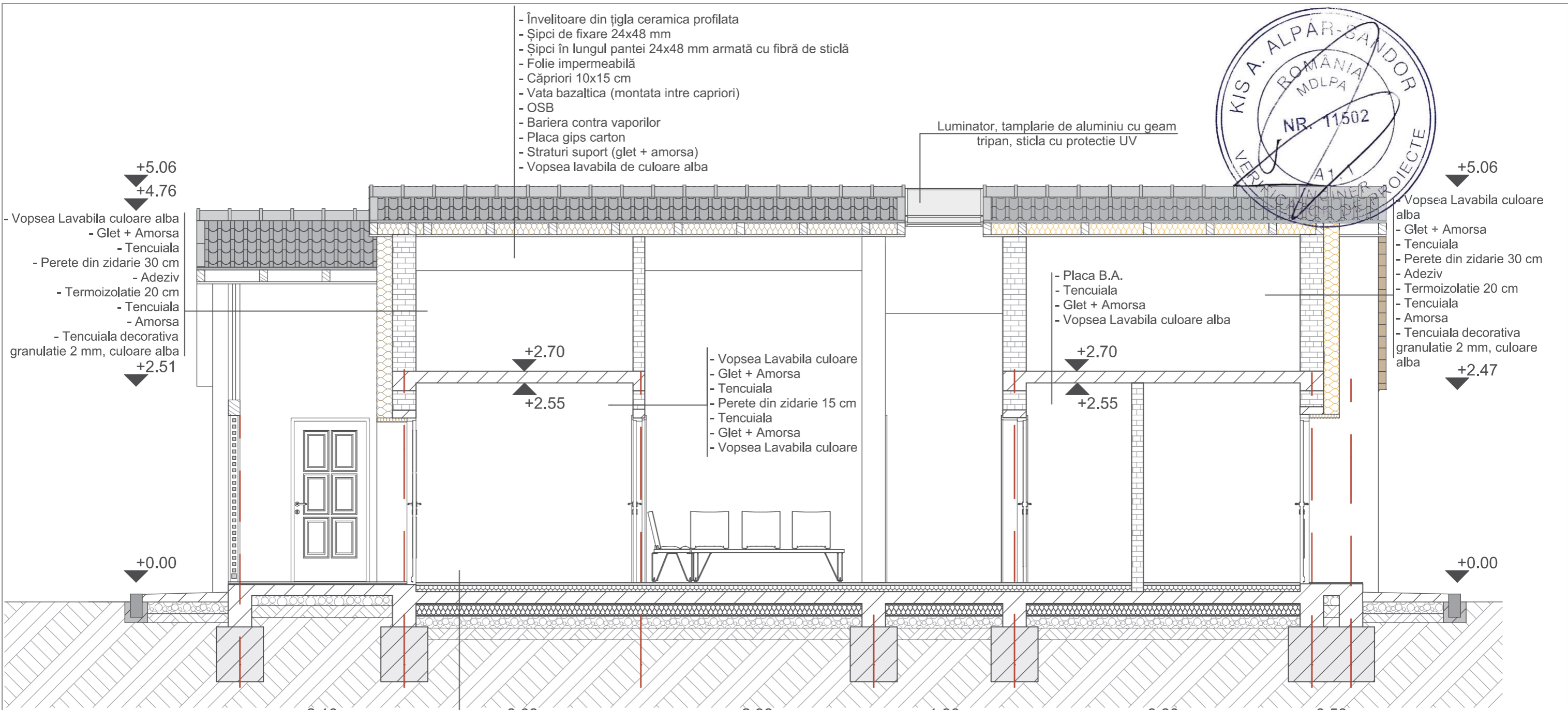

- Vopsea Lavabila culoare alba
- Glet + Amorsa
- Tencuiala
- Perete din zidarie 30 cm
- Adeziv
- Termoizolatie 20 cm
- Tencuiala
- Amorsa
- Tencuiala decorativa granulatatie 2 mm, culoare alba

- Învelitoare din țigla ceramica profilata
- Șipci de fixare 24x48 mm
- Șipci în lungul pantei 24x48 mm armată cu fibră de sticlă
- Folie impermeabilă
- Căpriori 10x15 cm
- Vata bazaltica (montata intre capriori)
- OSB
- Bariera contra vaporilor
- Placa gips carton
- Straturi suport (glet + amorsa)
- Vopsea lavabila de culoare alba

- Placa B.A.
- Tencuiala
- Glet + Amorsa
- Vopsea Lavabila culoare alba

- Vopsea Lavabila culoare
- Glet + Amorsa
- Tencuiala
- Perete din zidarie 15 cm
- Tencuiala
- Glet + Amorsa
- Vopsea Lavabila culoare

- Vopsea Lavabila culoare alba
- Glet + Amorsa
- Tencuiala
- Perete din zidarie 30 cm
- Adeziv
- Termoizolatie 20 cm
- Tencuiala
- Amorsa
- Tencuiala decorativa granulatatie 2 mm, culoare alba

- Covor PVC
- Adeziv
- Șapă 4 cm
- Placă de beton armat 10 cm
- Folie P.V.C
- Polistiren extrudat 10 cm
- Folie P.V.C
- Strat de rupere a capilarității - pietriș, 5 cm
- Pământ compactat
- Pământ natural

**Bilant Teritorial**

- S<sub>Parcela</sub> = 10198 m<sup>2</sup>
- SC C1 Existent = 672 m<sup>2</sup>
- SD C1 Existent = 1344 m<sup>2</sup>
- S<sub>Teren Sport</sub> = 797 m<sup>2</sup>
- P.O.T.Existent = 6.58%
- C.U.T.Existent = 0.131
- SC Propusa = 152 m<sup>2</sup>
- SD Propusa = 152 m<sup>2</sup>
- SC Totala = 824 m<sup>2</sup>
- SD Totala = 1496 m<sup>2</sup>
- P.O.T.Propus = 8.08 %
- C.U.T.Propus = 0.146
- S<sub>Alei</sub> = 470 m<sup>2</sup>
- S<sub>Spatii Verzi</sub> = 8107 m<sup>2</sup>



Acest document este proprietate intelectuala privata a S.C. PLANIMOB CAD S.R.L. si nu poate fi folosit transmis sau reprodus, total sau partial, fara autorizarea expresa.

VERIFICATOR/EXPERT	nume	semnatura	cerinta	referat nr.	data
SEF PROIECT	Ing. CARMEN GAVRILETEA		scara 1:50	Beneficiar: UAT Vladaia	nr.proiect 1/2025
PROIECTAT	Arh. Alexandru TINTISAN		data 2025	Obiectiv: ELABORAREA DOCUMENTATIEI PENTRU AUTORIZAREA EXECUTARII LUCRARILOR DE CONSTRUCTII CENTRU COMUNITAR INTEGRAT, COMUNA VLADAIA, JUDETUL MEHEDINTI	faza D.T.A.C.
DESENAT	Arh. REMUS GHERASE			Amplasament: Loc. Vladaia, jud. Mehedinti	specialitate ARH.
				Titlu plansa:	plansa nr. A05
				Sectiune BB	

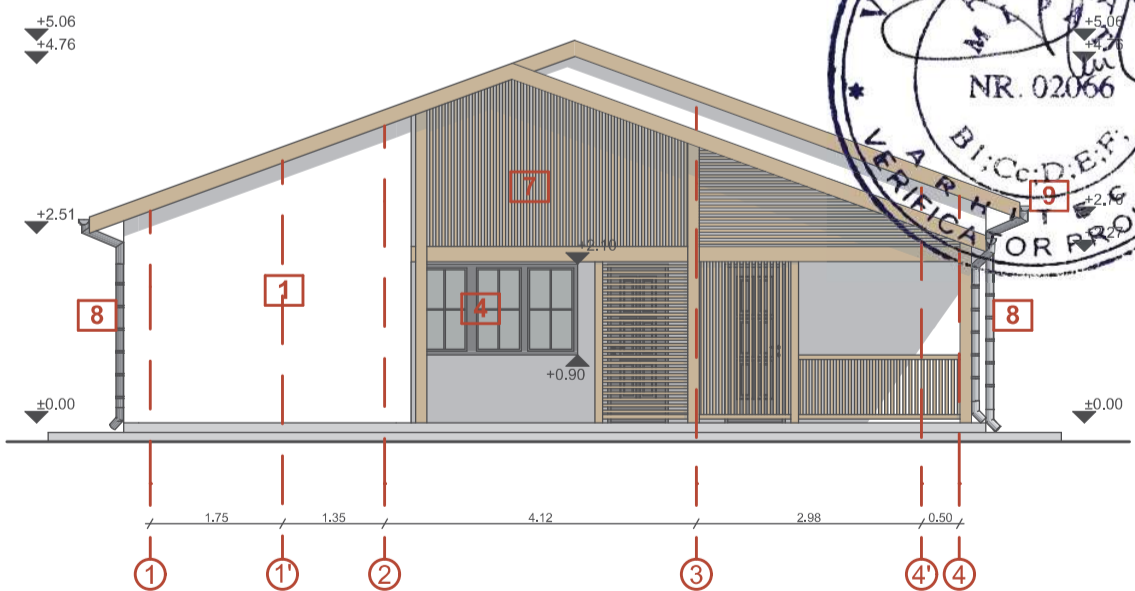
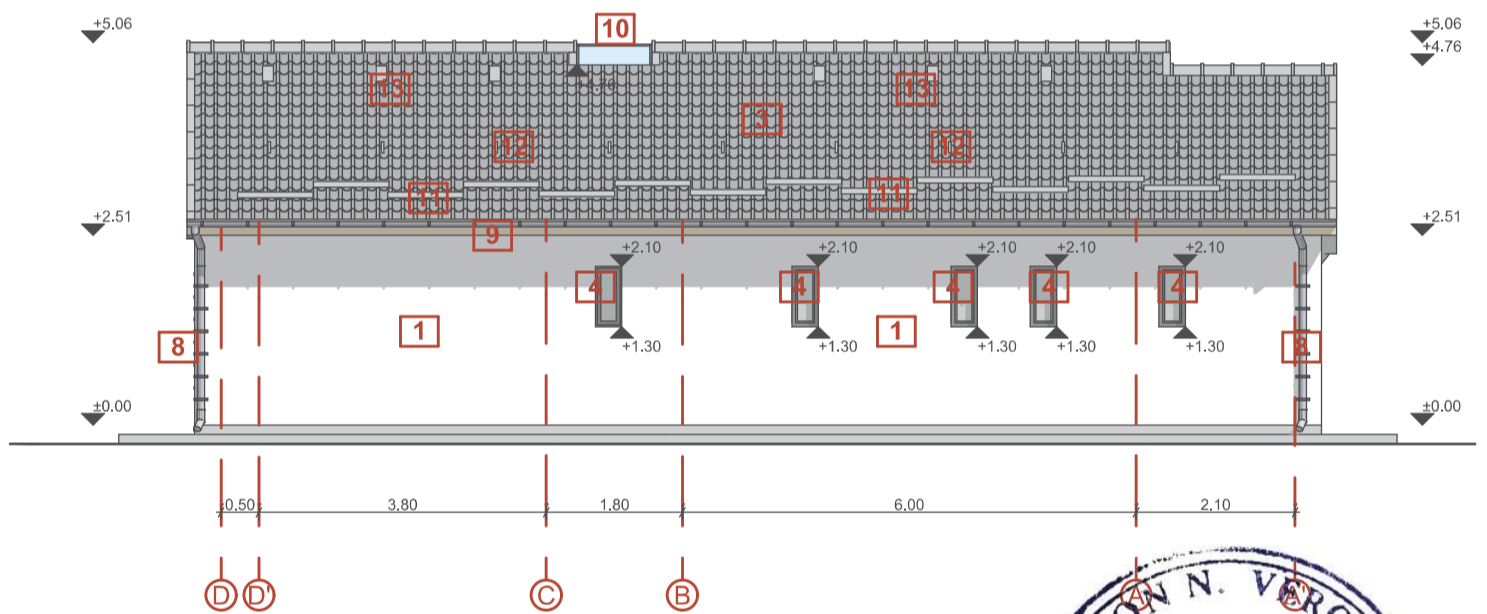
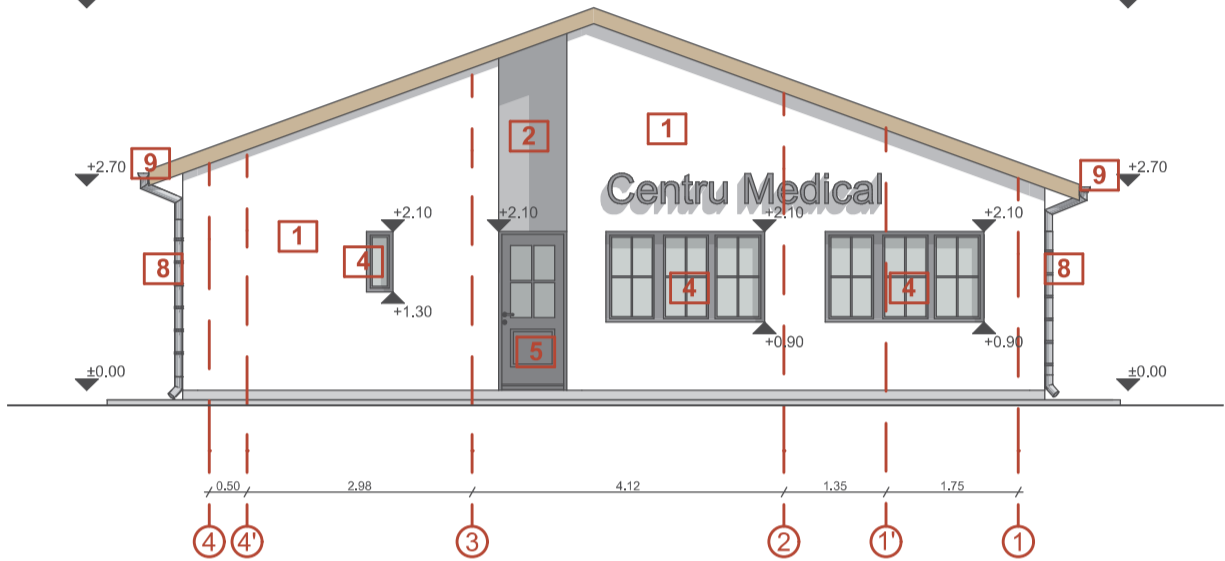
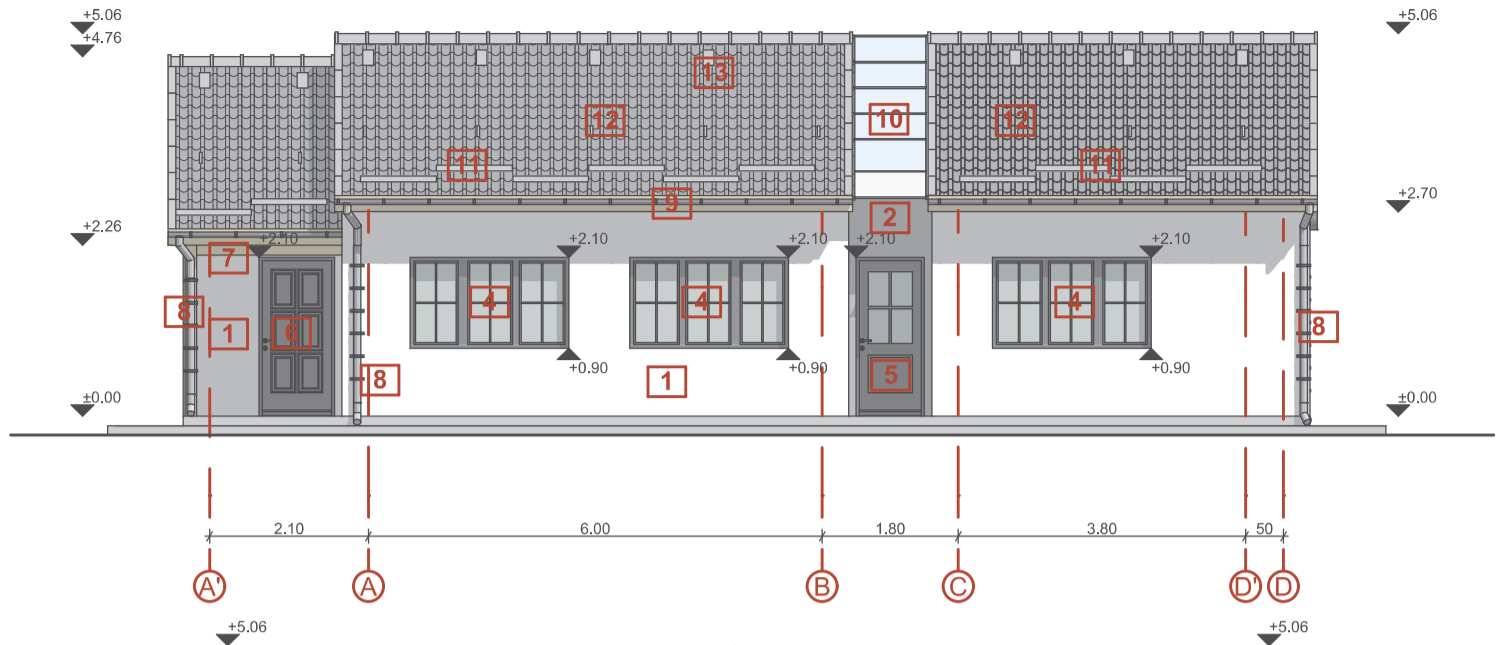

**Bilant Teritorial**

- S<sub>Parcela</sub> = 10198 m<sup>2</sup>
- SC C1<sub>Existent</sub> = 672 m<sup>2</sup>
- SD C1<sub>Existent</sub> = 1344 m<sup>2</sup>
- S<sub>Teren Sport</sub> = 797 m<sup>2</sup>
- P.O.T.<sub>Existent</sub> = 6,58%
- C.U.T.<sub>Existent</sub> = 0,131
- SC<sub>Propusa</sub> = 152 m<sup>2</sup>
- SD<sub>Propusa</sub> = 152 m<sup>2</sup>
- SC<sub>Totala</sub> = 824 m<sup>2</sup>
- SD<sub>Totala</sub> = 1496 m<sup>2</sup>
- P.O.T.<sub>Propus</sub> = 8,08 %
- C.U.T.<sub>Propus</sub> = 0,146
- S<sub>Altei</sub> = 470 m<sup>2</sup>
- S<sub>Spatii Verzi</sub> = 8107 m<sup>2</sup>

ORDINUL ARHITECTILOR  
DIN ROMANIA  
2284  
Alexandru  
ȚINTIȘAN  
Arhitect cu drept de semnătură



- 1 Tencuiala decorativa de exterior, culoare alb, granulat 2mm
- 2 Tencuiala decorativa de exterior, culoare gri, granulat 2mm
- 3 Invelitoare din tigla ceramica, culoare gri
- 4 Fereastră din tamplarie de aluminiu, culoare gri antracit, cu sticla tripan
- 5 Usa din tamplarie aluminiu, culoare gri
- 6 Usa rezistenta la foc, pentru C.T.
- 7 Elemente din lemn tratate cu lacuri impermeabilizatoare si rezistente UV, culoare natur
- 8 Burlan metalic, culoare gri, Ø = 12 cm
- 9 Jgheab metalic, culoare gri, Ø = 15 cm
- 10 Skylight, din tamplarie de aluminiu culoare gri antracit
- 11 Opritor de zapada, metalic, culoare gri antracit
- 12 Taietor de zapada, metalic, culoare gri antracit
- 13 Tigla de aerisire

Acest document este proprietate intelectuala privata a S.C. PLANIMOB CAD S.R.L. si nu poate fi folosit transmis sau reprodus, total sau partial, fara autorizarea expresa.

VERIFICATOR/EXPERT	nume	semnatura	cerinta	referat nr.	data
<p><b>S.C. PLANIMOB CAD S.R.L.</b> tel: 0745-188967 e-mail: office@planimob.ro FLORESTI, jud. CLUJ</p>			Beneficiar: UAT Vladaia		nr.proiect 1/2025
			Obiectiv: ELABORAREA DOCUMENTATIEI PENTRU AUTORIZAREA EXECUTARII LUCRARILOR DE CONSTRUCTII CENTRU COMUNITAR INTEGRAT, COMUNA VLADAIA, JUDEUL MEHEDINTI		faza D.T.A.C.
			Amplasament: Loc. Vladaia, jud. Mehedinti		specialitate ARH.
			Titlu plansa:		plansa nr. A06
SEF PROIECT	Ing. CARMEN GAVRILETEA	semnatura	scara 1:100		
PROIECTAT	Arh. Alexandru TINTISAN	semnatura	data 2025	Fatade	
DESENAT	Arh. REMUS GHERASE	semnatura			

Tablou de tamplarie						
Nume	Cantitate	Dimensiuni	Deschidere	Plan	Vedere	Descriere
UE 1	1	1.00×2.10	L			Usa exterioara cu geam tripan si tamplarie din aluminiu culoare gri antr...
UE 2	2	0.90×2.10	L			Usa exterioara cu tamplarie din aluminiu culoare gri antracit
UE 3	1	0.90×2.10	R			Usa exterioara cu tamplarie din aluminiu culoare gri antracit
UE 4	1	1.00×2.10	L			Usa exterioara cu tamplarie din aluminiu culoare gri antracit
UI 1	3	0.90×2.10	R			Usa interioara cu tamplarie din PVC culoare Alb.
UI 2	3	0.90×2.10	L			Usa interioara cu tamplarie din PVC culoare Alb.
UI 3	2	1.00×2.10	R			Usa interioara cu tamplarie din PVC culoare Alb.
UI 4	3	0.80×2.10	R			Usa interioara cu tamplarie din PVC culoare Alb.
UI 5	4	0.80×2.10	L			Usa interioara cu tamplarie din PVC culoare Alb.
UI 6	1	1.45×2.10	R			Usa interioara tip acordeon cu tamplarie din PVC culoare Alb.

Tablou de tamplarie						
Nume	Cantitate	Dimensiuni	Deschidere	Plan	Vedere	Descriere
F1	6	2.10×1.20				Fereastra cu geam tripan si tamplarie din aluminiu culoare gri antracit
F2	6	0.35×0.80	R			Fereastra cu geam tripan si tamplarie din aluminiu culoare gri antracit

### Bilant Teritorial

S<sub>Parcela</sub> = 10198 m<sup>2</sup>  
 SC C1<sub>Existent</sub> = 672 m<sup>2</sup>  
 SD C1<sub>Existent</sub> = 1344 m<sup>2</sup>  
 S<sub>Teren Sport</sub> = 797 m<sup>2</sup>  
 P.O.T.<sub>Existent</sub> = 6.58%  
 C.U.T.<sub>Existent</sub> = 0.131  
 SC<sub>Propusa</sub> = 152 m<sup>2</sup>  
 SD<sub>Propusa</sub> = 152 m<sup>2</sup>  
 SC<sub>Totala</sub> = 824 m<sup>2</sup>  
 SD<sub>Totala</sub> = 1496 m<sup>2</sup>  
 P.O.T.<sub>Propus</sub> = 8.08 %  
 C.U.T.<sub>Propus</sub> = 0.146  
 S<sub>Altei</sub> = 470 m<sup>2</sup>  
 S<sub>Spatii Verzi</sub> = 8107 m<sup>2</sup>



Acest document este proprietate intelectuala privata a S.C. PLANIMOB CAD S.R.L. si nu poate fi folosit transmis sau reprodus, total sau partial, fara autorizarea expresa.

VERIFICATOR/EXPERT	nume	semnatura	cerinta	referat nr.	data
<b>S.C. PLANIMOB CAD S.R.L.</b> tel: 0745-188967 e-mail: office@planimob.ro FLORESTI, jud. CLUJ			Beneficiar: UAT Vladaia		nr.proiect 1/2025
nume: <b>Ing. CARMEN GAVRILETEA</b> semnatura: scara: 1:1			Obiectiv: ELABORAREA DOCUMENTATIEI PENTRU AUTORIZAREA EXECUTARII LUCRARILOR DE CONSTRUCTII CENTRU COMUNITAR INTEGRAT, COMUNA VLADAIA, JUDEȚUL MEHEDINTI		faza D.T.A.C.
PROIECTAT: <b>Arh. Alexandru TINTISAN</b> DESENAT: <b>Arh. REMUS GHERASE</b>			Amplasament: Loc. Vladaia, jud. Mehedinti		specialitate ARH.
			Titlu plansa:		plansa nr. A07
			data: 2025		
			Tablou de Tamplarie		