

| | | | | | |
|--------------------|---|--|-----------------------------|----------------------|--|
| Proiect nr. 5/2024 | Beneficiar Primăria Municipiului Dej Dej, str. 1 Mai, nr. 2 | Proiectant TMIC INSTALATORUL SRL Dej, str. Liviu Rebreanu, nr. 1 | Numerele Sedm. | Scara 1:1000 | Extindere retea distribuie apa potabila FAZA PT |
| | | Verificat | Desenat Ing. Belu Marius | Data Octomb. 2024 | PLAN DE SITUATIE Plansa nr. 2 |

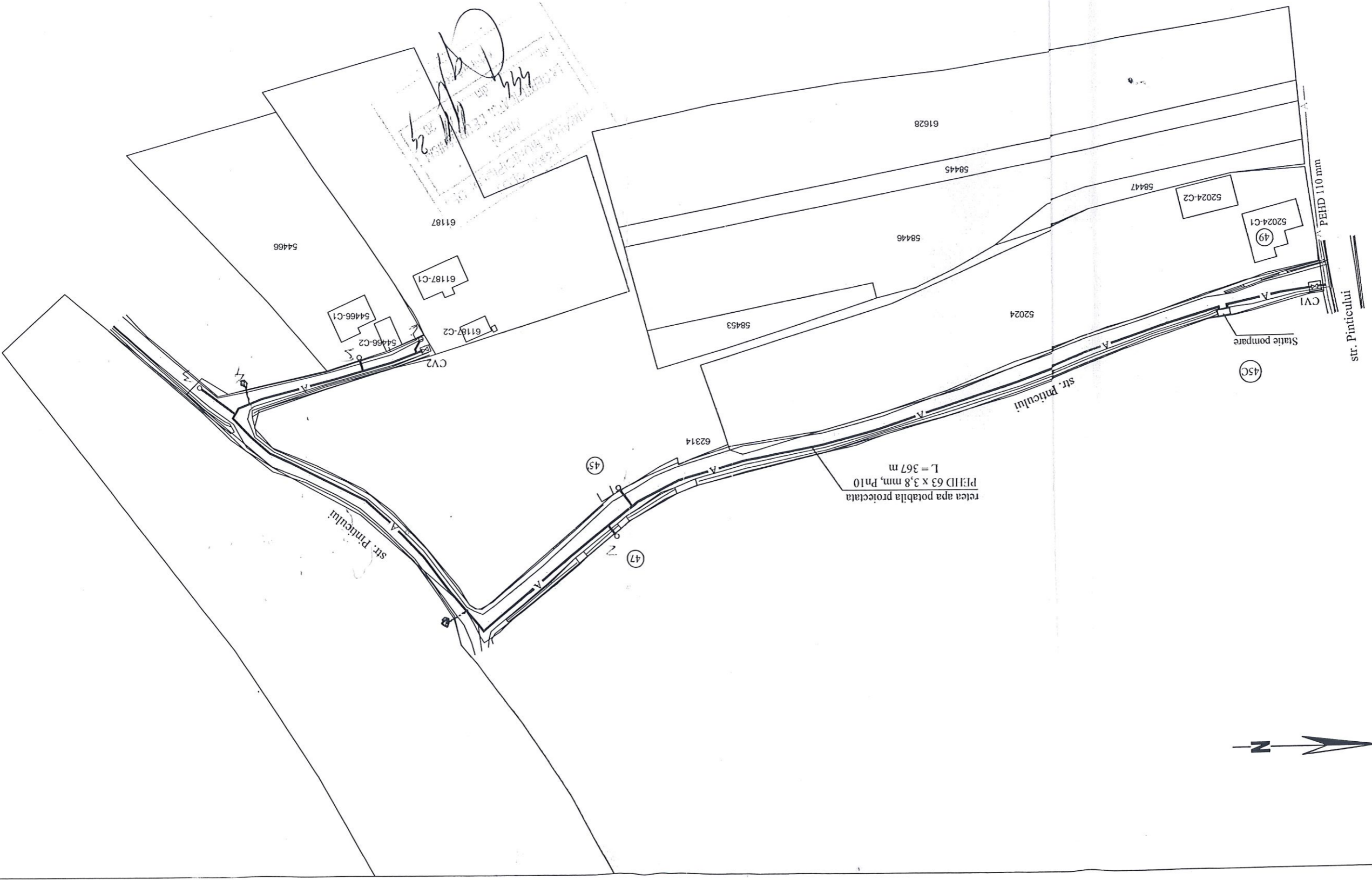

———— A ———— Conducta distribuite apa potabila existenta
 ———— A ———— Conducta distribuite apa potabila proiectata

| | | | | |
|--------------------|--|---------------------------------|------------------------|-----------------------|
| Proiect nr. S/2024 | Beneficiar Primăria Municipiului Dej | Dej, str. Liviu Rebreanu, nr. 1 | Proiectant | TMIC INSTALATORUL SRL |
| | | | Dej, str. 1 Mai, nr. 2 | |
| Plansa nr. 2 | PLAN DE SITUATIE | Data Octomb. 2024 | Verificat | |
| | | | Desenat | ing. Belu Marius |
| FAZA PT. | Extindere rețea distribuție apă potabilă Dej, str. Pînticului | Scara 1:1000 | Proiectat | ing. Belu Marius |
| | | | | Numele Semm. |

Conducta distribuție apă potabilă existentă
 Conducta distribuție apă potabilă proiectată

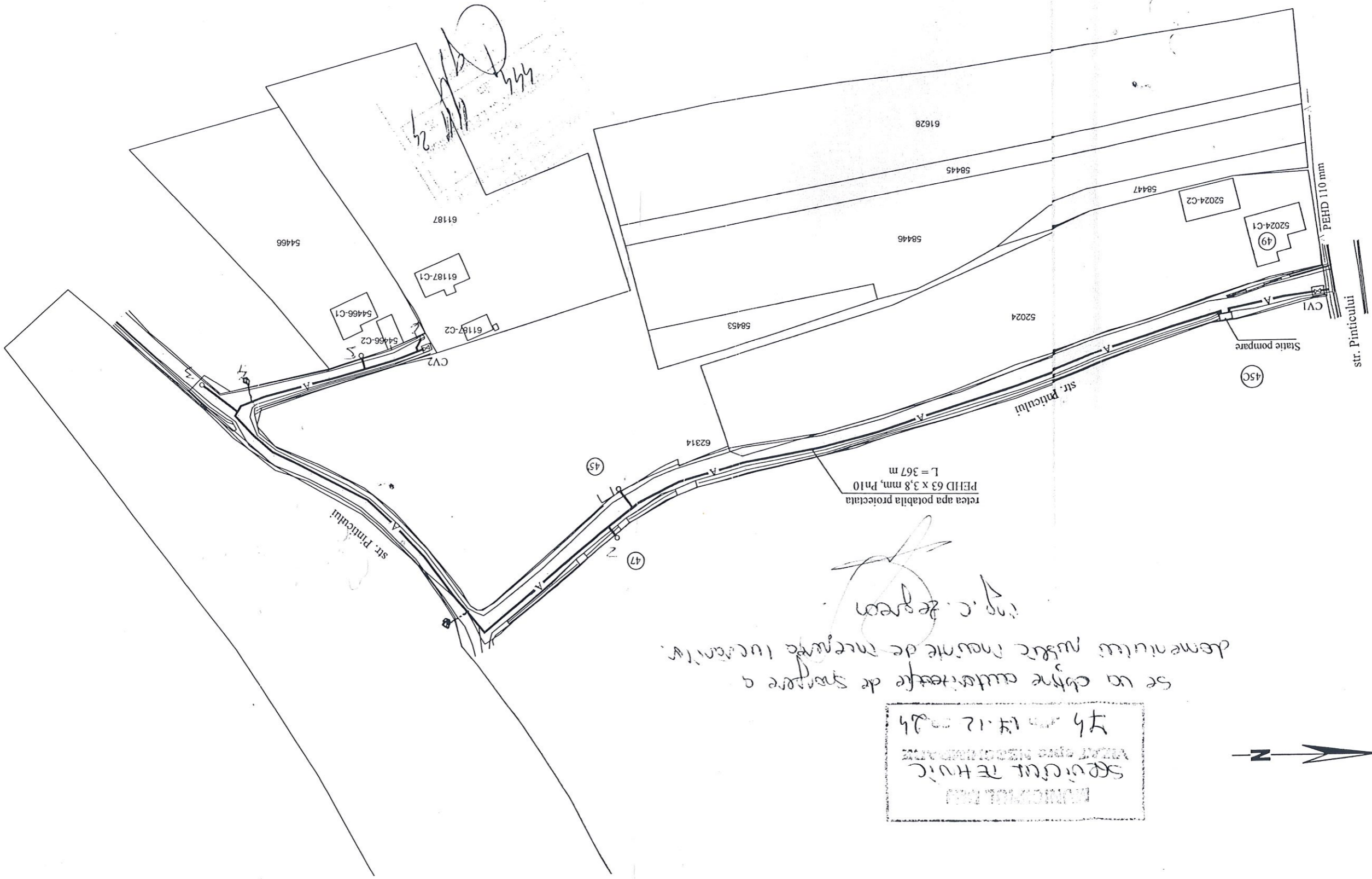

Se va către autoritatea de răspunde a
 demențului subscris înainte de începerea lucrărilor.

ing. C. Rebreanu

Și
 14.12.2024

