

PLAN DE INCADRARE IN ZONA
Scara: 1:50000

AMENAJARE PISTE PENTRU BICICLETE IN COMUNA BERCENI

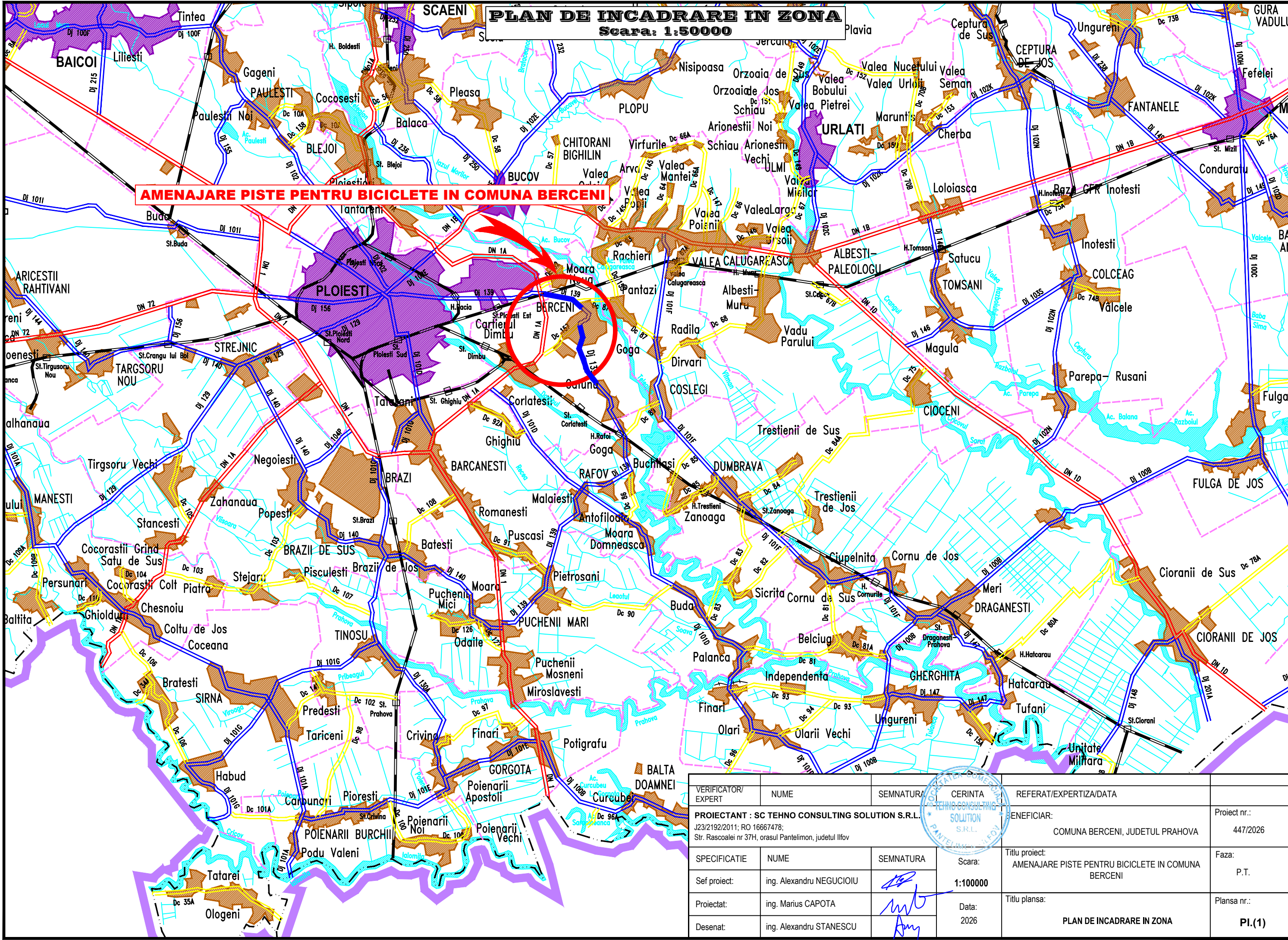







VERIFICATOR/ EXPERT	NUME	SEMNTURA	CERINTA	REFERAT/EXPERTIZA/DATA	
PROIECTANT : SC TEHO CONSULTING SOLUTION S.R.L. J23/2192/2011; RO 16667478; Str. Rascoalei nr 37H, orasul Pantelimon, judetul Ilfov				BENEFICIAR:	Proiect nr.:
				COMUNA BERCENI, JUDEUL PRAHOVA	447/2026
SPECIFICATIE	NUME	SEMNTURA	Scara:	Titlu proiect:	Faza:
Sef proiect:	ing. Alexandru NEGUCIOIU		1:100000	AMENAJARE PISTE PENTRU BICICLETE IN COMUNA BERCENI	P.T.
Proiectat:	ing. Marius CAPOTA		Data:	Titlu plansa:	Plansa nr.:
Desenat:	ing. Alexandru STANESCU		2026	PLAN DE INCADRARE IN ZONA	PI(1)

PLAN DE AMPLASARE
Scara: 1:10000

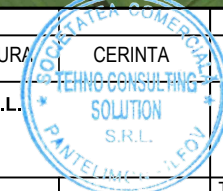

LEGENDA

	Drum judetean existent - nu se intervine la platforma rutiera
	Pista de ciclisti proiectata pe ambele parti ale drumului judetean DJ139
	Pista de ciclisti proiectata pe o singura parte a drumului judetean DJ139

VERIFICATOR/ EXPERT	NUME	SEMNTURA	CERINTA	REFERAT/EXPERTIZA/DATA	
PROIECTANT : SC TEHNO CONSULTING SOLUTION S.R.L. J23/2192/2011; RO 16667478; Str. Rascoalei nr 37H, orasul Pantelimon, judetul Ilfov				BENEFICIAR:	Proiect nr.:
				COMUNA BERCENI, JUDETUL PRAHOVA	447/2026
SPECIFICATIE	NUME	SEMNTURA	Scara:	Titlu proiect:	Faza:
Sef proiect:	ing. Alexandru NEGUCIOIU		1:10000	AMENAJARE PISTE PENTRU BICICLETE IN COMUNA BERCENI	P.T.
Proiectat:	ing. Marius CAPOTA		Data:	Titlu plansa:	Plansa nr.:
Desenat:	ing. Alexandru STANESCU		2026	Plan de amplasare	PA-01

Plan de Situatie Scara 1:500

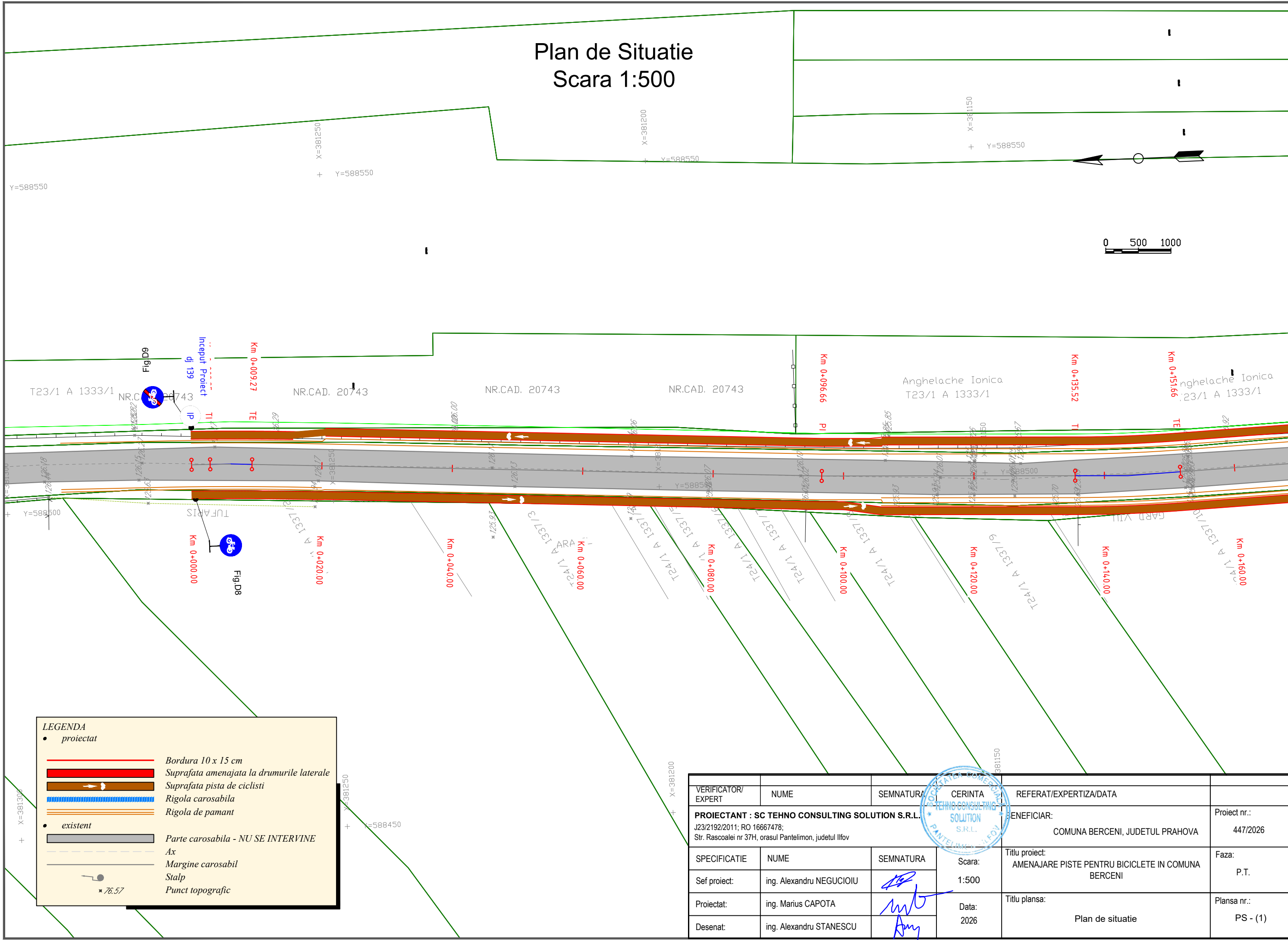
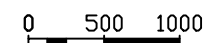

VERIFICATOR/ EXPERT	NUME	SEMNTURA	CERINTA	REFERAT/EXPERTIZA/DATE
PROIECTANT : SC TEHNO CONSULTING SOLUTION S.R.L. J23/2192/2011; RO 16667478; Str. Rascoalei nr 37H, orasul Pantelimon, judetul Ilfov				BENEFICIAR: COMUNA BERCENI, JUDETUL PRAHOVA
SPECIFICATIE		NUME	SEMNTURA	Scara:
Sef proiect:		ing. Alexandru NEGUCIOIU		1:500
Proiectat:		ing. Marius CAPOTA		Data:
Desenat:		ing. Alexandru STANESCU		2026
Titlu proiect:				Faza:
AMENAJARE PISTE PENTRU BICICLETE IN COMUNA BERCENI				P.T.
Titlu plansa:				Plansa nr.:
Plan de situatie				PS - (1)

Plan de Situatie Scara 1:500

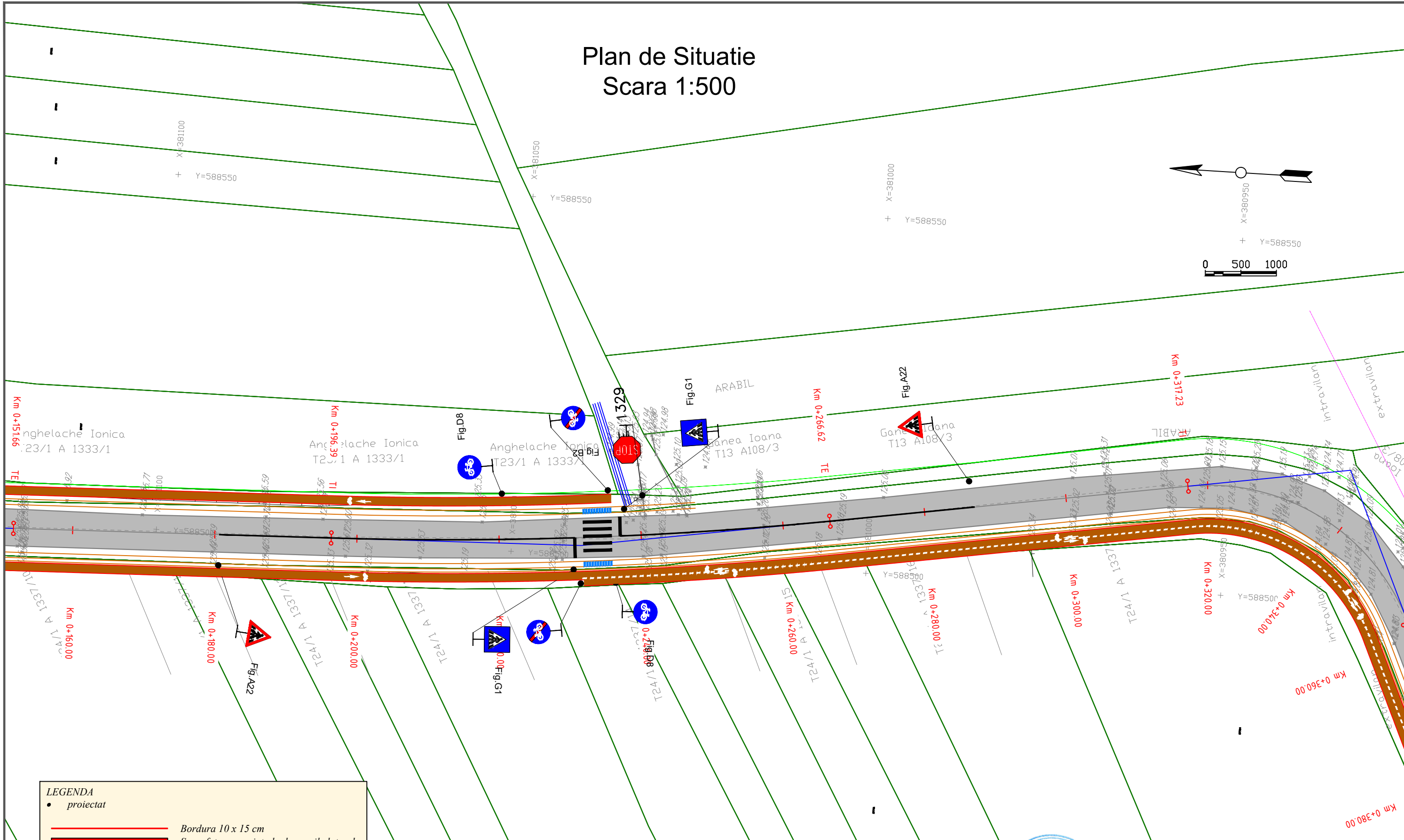
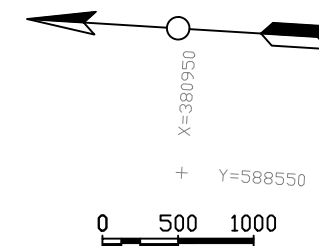

VERIFICATOR/ EXPERT	NUME	SEMNATURA	CERINTA	REFERAT/EXPERTIZA/DATE
PROIECTANT : SC TEHNO CONSULTING SOLUTION S.R.L. J23/2192/2011; RO 16667478; Str. Rascoalei nr 37H, orasul Pantelimon, judetul Ilfov				BENEFICIAR: COMUNA BERCENI, JUDEUL PRAHOVA
SPECIFICATIE	NUME	SEMNATURA	Scara:	Titlu proiect:
Sef proiect:	ing. Alexandru NEGUCIOIU		1:500	AMENAJARE PISTE PENTRU BICICLETE IN COMUNA BERCENI
Proiectat:	ing. Marius CAPOTA		Data:	Titlu planşa:
Desenat:	ing. Alexandru STANESCU		2026	Plan de situatie
				Proiect nr.: 447/2026
				Faza: P.T.
				Planşa nr.: PS - (2)

Plan de Situatie Scara 1:500

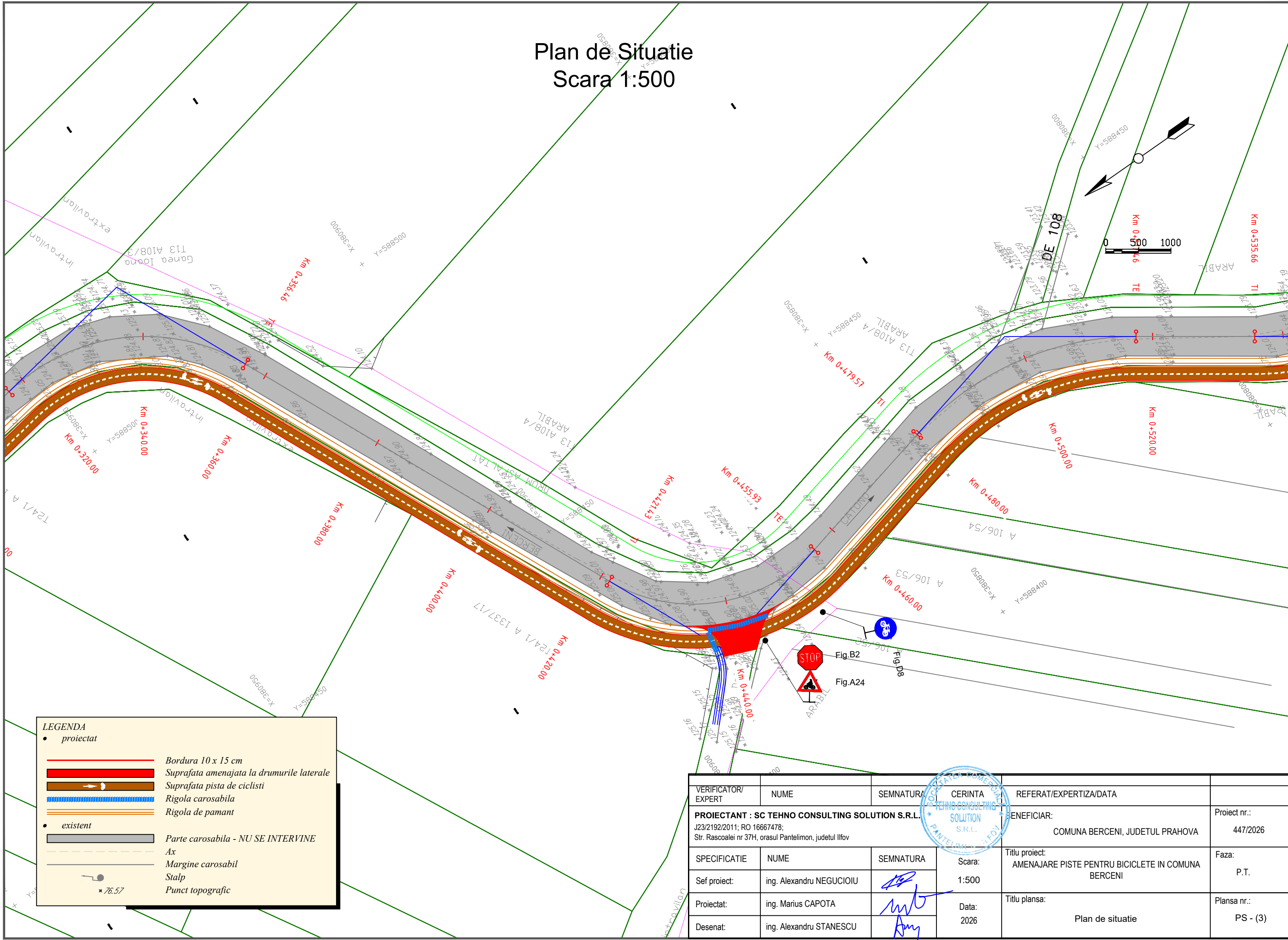

LEGENDA	
● proiectat	
	Bordura 10 x 15 cm
	Suprafata amenajata la drumurile laterale
	Suprafata pista de biciclisti
	Rigola carosabila
	Rigola de pamant
● existent	
	Parte carosabila - NU SE INTERVINE
	Ax
	Margine carosabil
	Stalp
	Punct topografic

VERIFICATOR/ EXPERT	NUME	SEMNTURA	CERINTA	REFERAT/EXPERTIZA/DATA	
PROIECTANT : SC TEHNO CONSULTING SOLUTION S.R.L. J23/2192/2011; RO 16667478; Str. Rascoalei nr 37H, orasul Pantelimon, judetul Ilfov				BENEFICIAR:	Proiect nr.:
				COMUNA BERCENI, JUDETUL PRAHOVA	447/2026
SPECIFICATIE	NUME	SEMNTURA	Scara:	Titlu proiect:	Faza:
Sef proiect:	ing. Alexandru NEGUCIOIU		1:500	AMENAJARE PISTE PENTRU BICICLETE IN COMUNA BERCENI	P.T.
Proiectat:	ing. Marius CAPOTA		Data:	Titlu plansa:	Plansa nr.:
Desenat:	ing. Alexandru STANESCU		2026	Plan de situatie	PS - (3)

Plan de Situatie

Scara 1:500

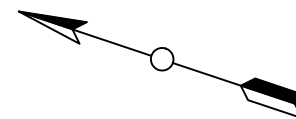

0 500 1000

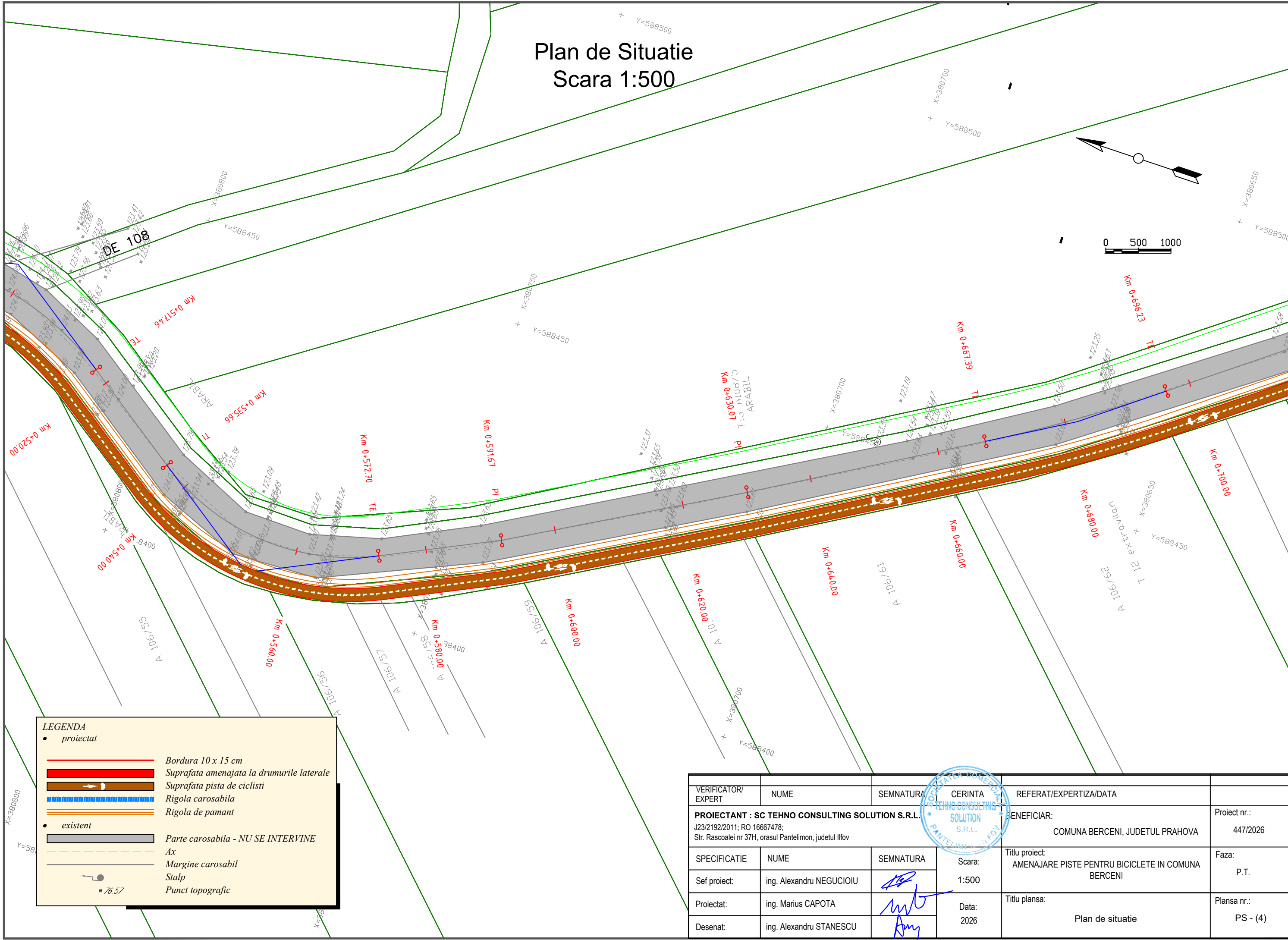

LEGENDA	
● proiectat	
	Bordura 10 x 15 cm
	Suprafata amenajata la drumurile laterale
	Suprafata pista de ciclisti
	Rigola carosabila
	Rigola de pamant
● existent	
	Parte carosabila - NU SE INTERVINE
	Ax
	Margine carosabil
	Stalp
	Punct topografic

VERIFICATOR/ EXPERT	NUME	SEMNTURA	CERINTA	REFERAT/EXPERTIZA/DATA
PROIECTANT : SC TEHNO CONSULTING SOLUTION S.R.L. J23/2192/2011; RO 16667478; Str. Rascoalei nr 37H, orasul Pantelimon, judetul Ilfov				BENEFICIAR: COMUNA BERCENI, JUDETUL PRAHOVA
SPECIFICATIE	NUME	SEMNTURA	Scara: 1:500	Titlu proiect: AMENAJARE PISTE PENTRU BICICLETE IN COMUNA BERCENI
Sef proiect:	ing. Alexandru NEGUCIOIU		Data: 2026	Titlu plansa: Plan de situatie
Proiectat:	ing. Marius CAPOTA			
Desenat:	ing. Alexandru STANESCU			

Proiect nr.:
447/2026

Faza:
P.T.

Plansa nr.:
PS - (4)

Plan de Situatie

Scara 1:500

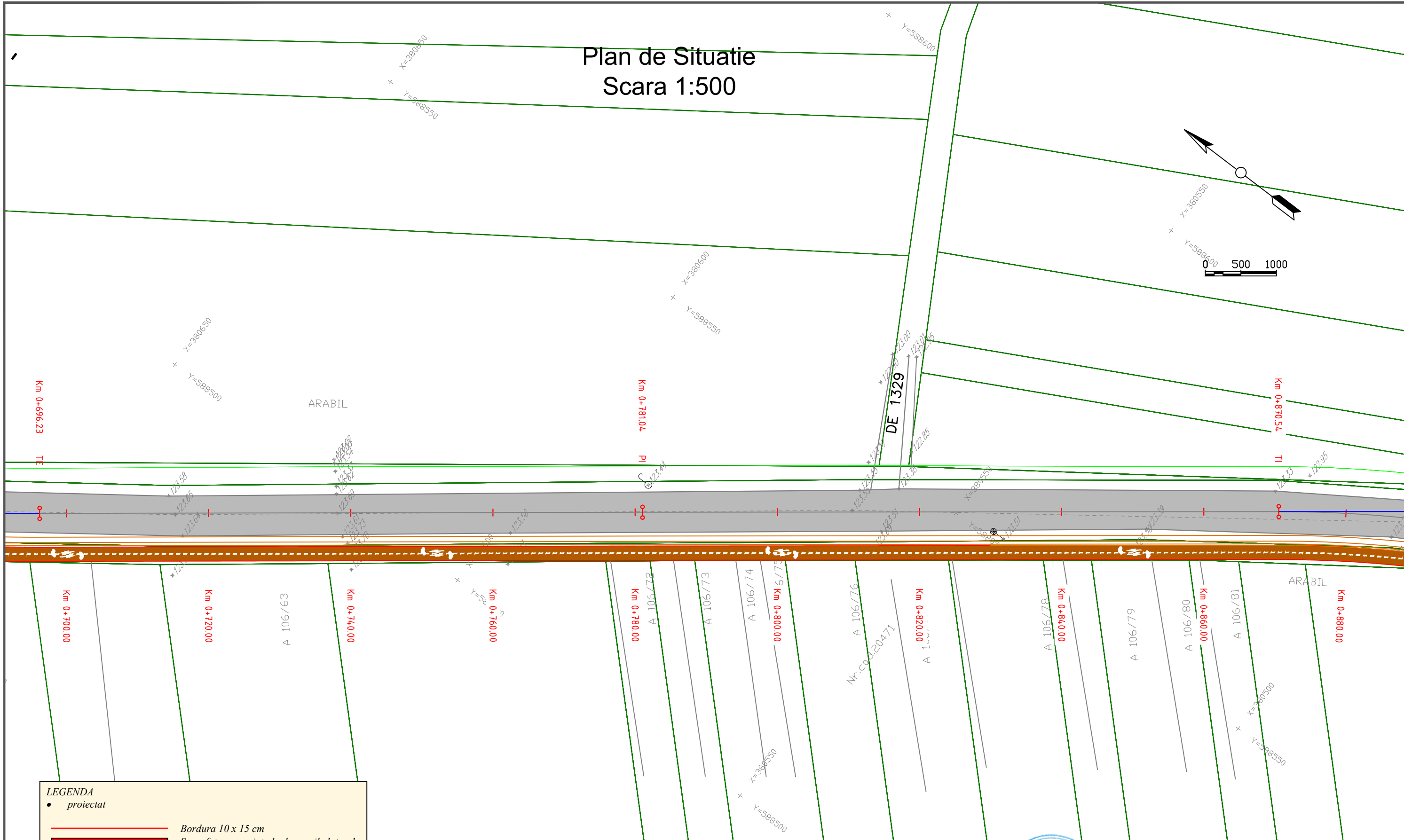
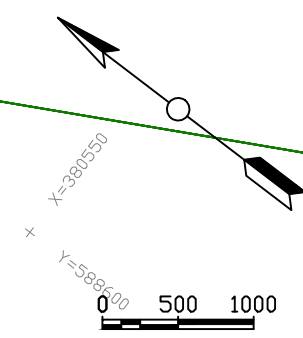

LEGENDA

- proiectat
- Bordura 10 x 15 cm
- Suprafata amenajata la drumurile laterale
- Suprafata pista de ciclisti
- Rigola carosabila
- Rigola de pamant
- existent
- Parte carosabila - NU SE INTERVINE
- Ax
- Margine carosabil
- Stalp
- 76.57 Punct topografic

VERIFICATOR/ EXPERT	NUME	SEMNATURA	CERINTA	REFERAT/EXPERTIZA/DATE	
PROIECTANT : SC TEHNO CONSULTING SOLUTION S.R.L. J23/2192/2011; RO 16667478; Str. Rascoalei nr 37H, orasul Pantelimon, judetul Ilfov				BENEFICIAR:	Proiect nr.:
				COMUNA BERCENI, JUDETUL PRAHOVA	447/2026
SPECIFICATIE	NUME	SEMNATURA	Scara:	Titlu proiect:	Faza:
Sef proiect:	ing. Alexandru NEGUCIOIU	<i>[Signature]</i>	1:500	AMENAJARE PISTE PENTRU BICICLETE IN COMUNA BERCENI	P.T.
Proiectat:	ing. Marius CAPOTA	<i>[Signature]</i>	Data:	Titlu plansa:	Plansa nr.:
Desenat:	ing. Alexandru STANESCU	<i>[Signature]</i>	2026	Plan de situatie	PS - (5)

Plan de Situatie

Scara 1:500

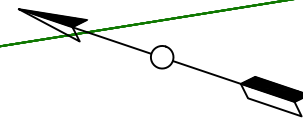

0 500 1000

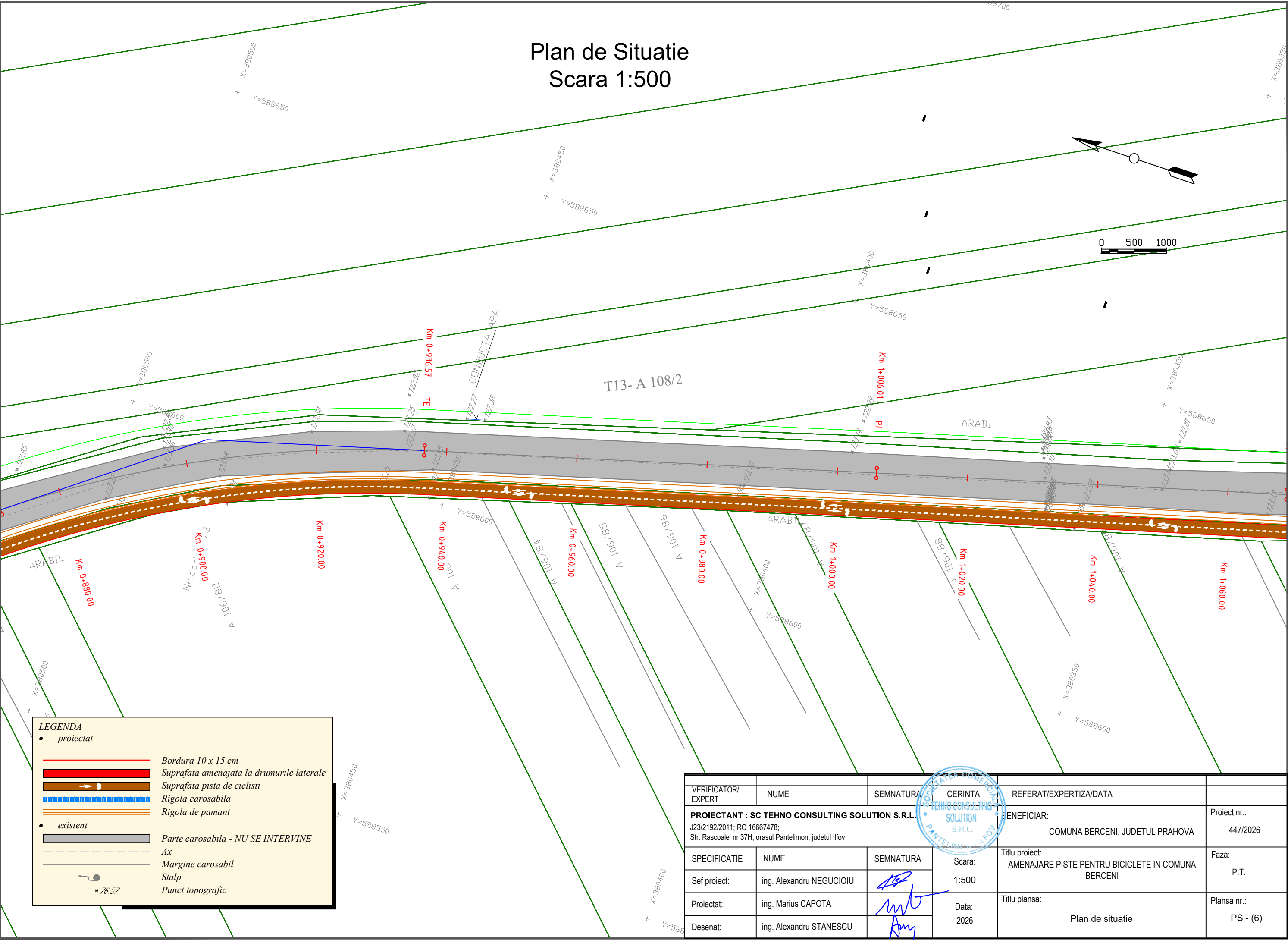

LEGENDA	
●	proiectat
	Bordura 10 x 15 cm
	Suprafata amenajata la drumurile laterale
	Suprafata pista de ciclisti
	Rigola carosabila
	Rigola de pamant
●	existent
	Parte carosabila - NU SE INTERVINE
	Ax
	Margine carosabil
	Stalp
	Punct topografic

VERIFICATOR/ EXPERT	NUME	SEMNATURA	CERINTA	REFERAT/EXPERTIZA/DATA
PROIECTANT : SC TEHNO CONSULTING SOLUTION S.R.L. J23/2192/2011; RO 16667478; Str. Rascoalei nr 37H, orasul Pantelimon, judetul Ilfov				BENEFICIAR: COMUNA BERCENI, JUDETUL PRAHOVA
SPECIFICATIE	NUME	SEMNATURA	Scara:	Titlu proiect:
Sef proiect:	ing. Alexandru NEGUCIOIU		1:500	AMENAJARE PISTE PENTRU BICICLETE IN COMUNA BERCENI
Proiectat:	ing. Marius CAPOTA		Data:	Titlu plansa:
Desenat:	ing. Alexandru STANESCU		2026	Plan de situatie
				Proiect nr.: 447/2026
				Faza: P.T.
				Plansa nr.: PS - (6)

Plan de Situatie Scara 1:500

LEGENDA	
• proiectat	
	Bordura 10 x 15 cm
	Suprafata amenajata la drumurile laterale
	Suprafata pista de ciclisti
	Rigola carosabila
	Rigola de pamant
• existent	
	Parte carosabila - NU SE INTERVINE
	Ax
	Margine carosabil
	Stalp
	Punct topografic

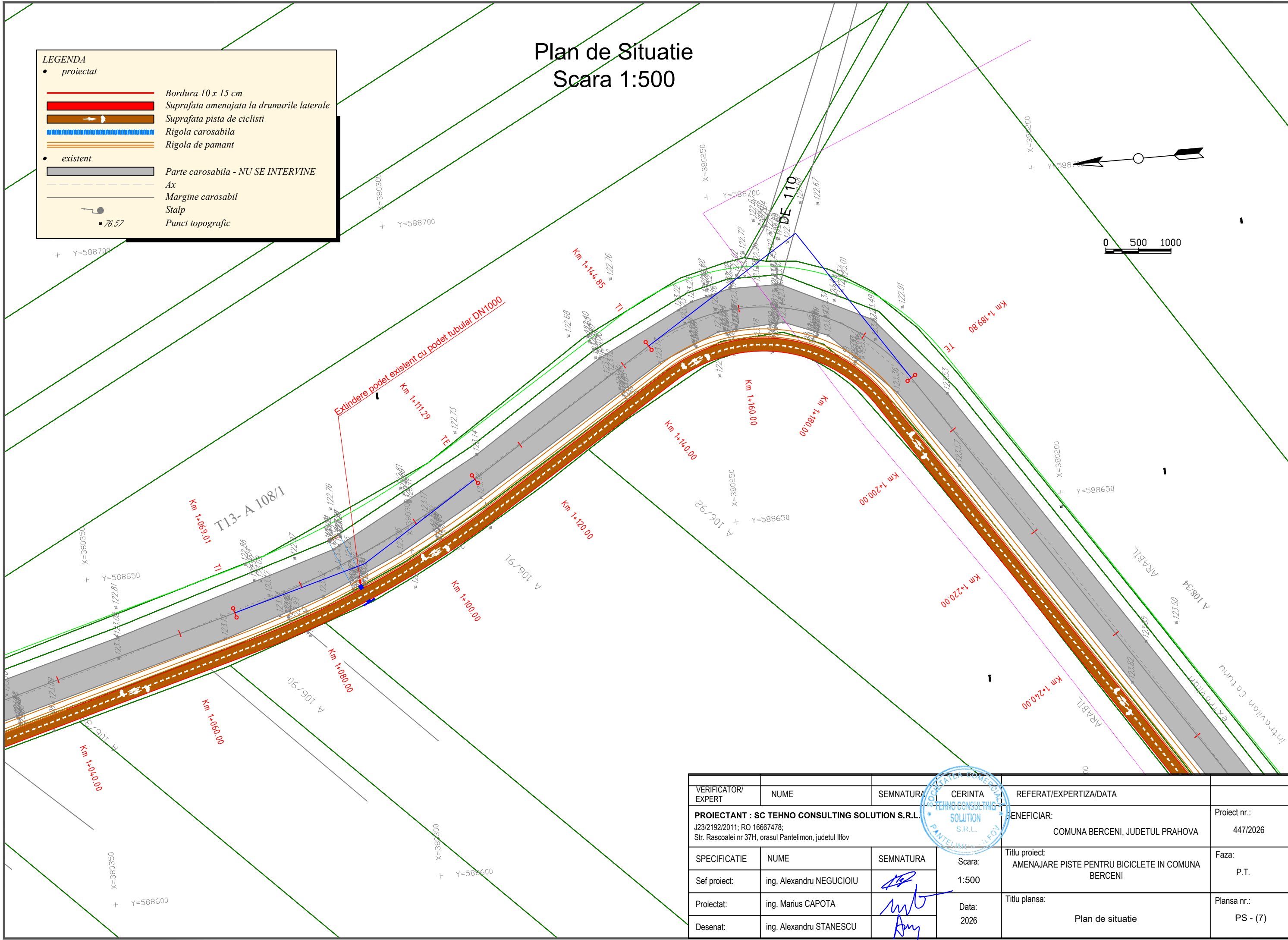

VERIFICATOR/ EXPERT	NUME	SEMNTURA	CERINTA	REFERAT/EXPERTIZA/DATA	
PROIECTANT : SC TEHNO CONSULTING SOLUTION S.R.L. J23/2192/2011; RO 16667478; Str. Rascoalei nr 37H, orasul Pantelimon, judetul Ilfov				BENEFICIAR: COMUNA BERCEI, JUDEUL PRAHOVA	Proiect nr.: 447/2026
SPECIFICATIE	NUME	SEMNTURA	Scara:	Titlu proiect:	Faza:
Sef proiect:	ing. Alexandru NEGUCIOIU		1:500	AMENAJARE PISTE PENTRU BICICLETE IN COMUNA BERCEI	P.T.
Proiectat:	ing. Marius CAPOTA		Data:	Titlu plansa:	Plansa nr.:
Desenat:	ing. Alexandru STANESCU		2026	Plan de situatie	PS - (7)

Plan de Situatie Scara 1:500

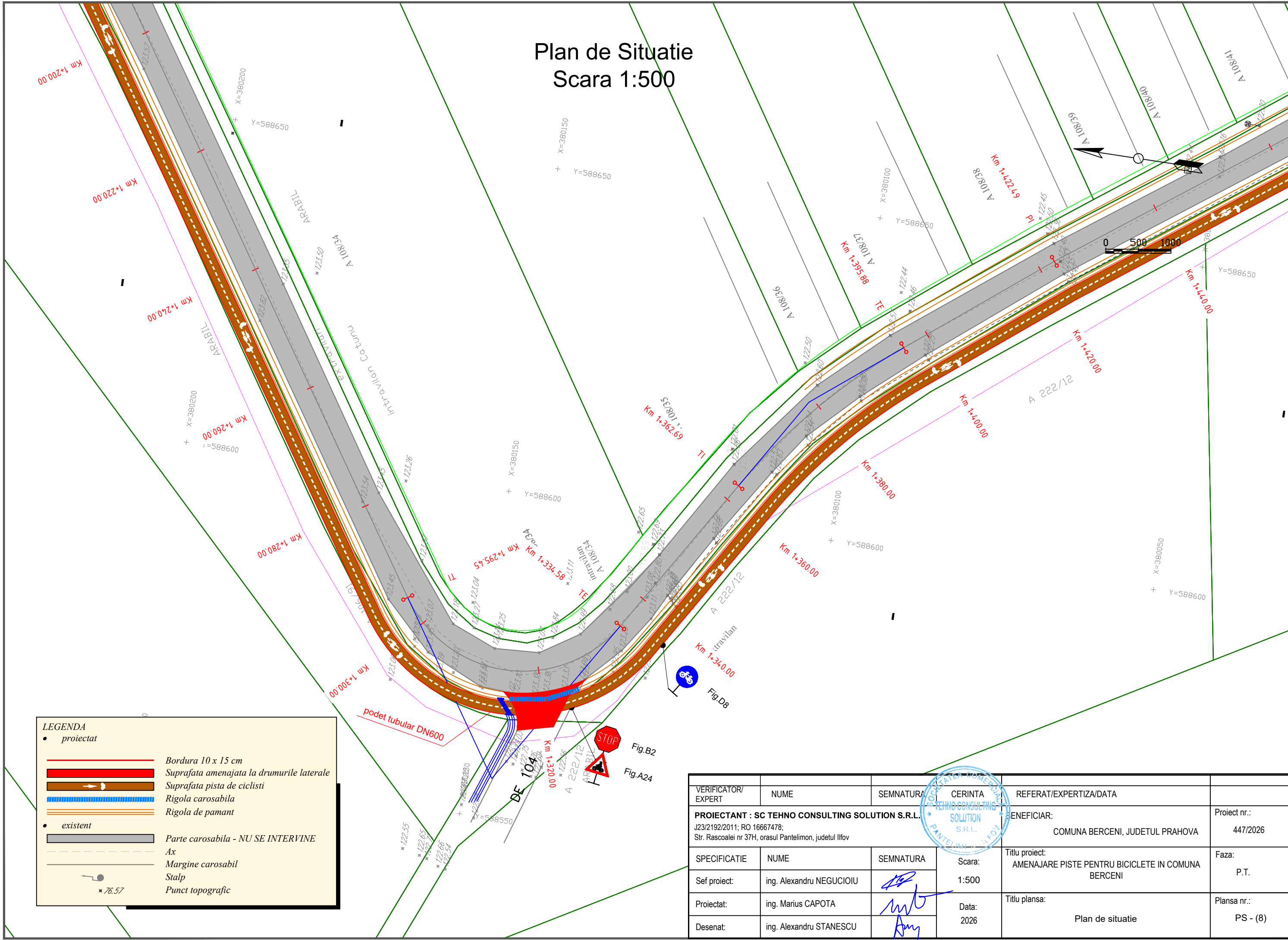

LEGENDA

● proiectat	
	Bordura 10 x 15 cm
	Suprafata amenajata la drumurile laterale
	Suprafata pista de biciclisti
	Rigola carosabila
	Rigola de pamant
● existent	
	Parte carosabila - NU SE INTERVINE
	Ax
	Margine carosabil
	Stalp
	Punct topografic

VERIFICATOR/ EXPERT	NUME	SEMNTATURA	CERINTA	REFERAT/EXPERTIZA/DATA	
PROIECTANT : SC TEHNO CONSULTING SOLUTION S.R.L. J23/2192/2011; RO 16667478; Str. Rascoalei nr 37H, orasul Pantelimon, judetul Ilfov				BENEFICIAR:	Proiect nr.:
				COMUNA BERCEI, JUDETUL PRAHOVA	447/2026
SPECIFICATIE	NUME	SEMNTATURA	Scara:	Titlu proiect:	Faza:
Sef proiect:	ing. Alexandru NEGUCIOIU		1:500	AMENAJARE PISTE PENTRU BICICLETE IN COMUNA BERCEI	P.T.
Proiectat:	ing. Marius CAPOTA		Data:	Titlu plansa:	Plansa nr.:
Desenat:	ing. Alexandru STANESCU		2026	Plan de situatie	PS - (8)

Plan de Situatie Scara 1:500

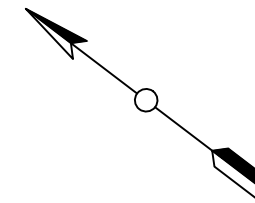

0 500 1000

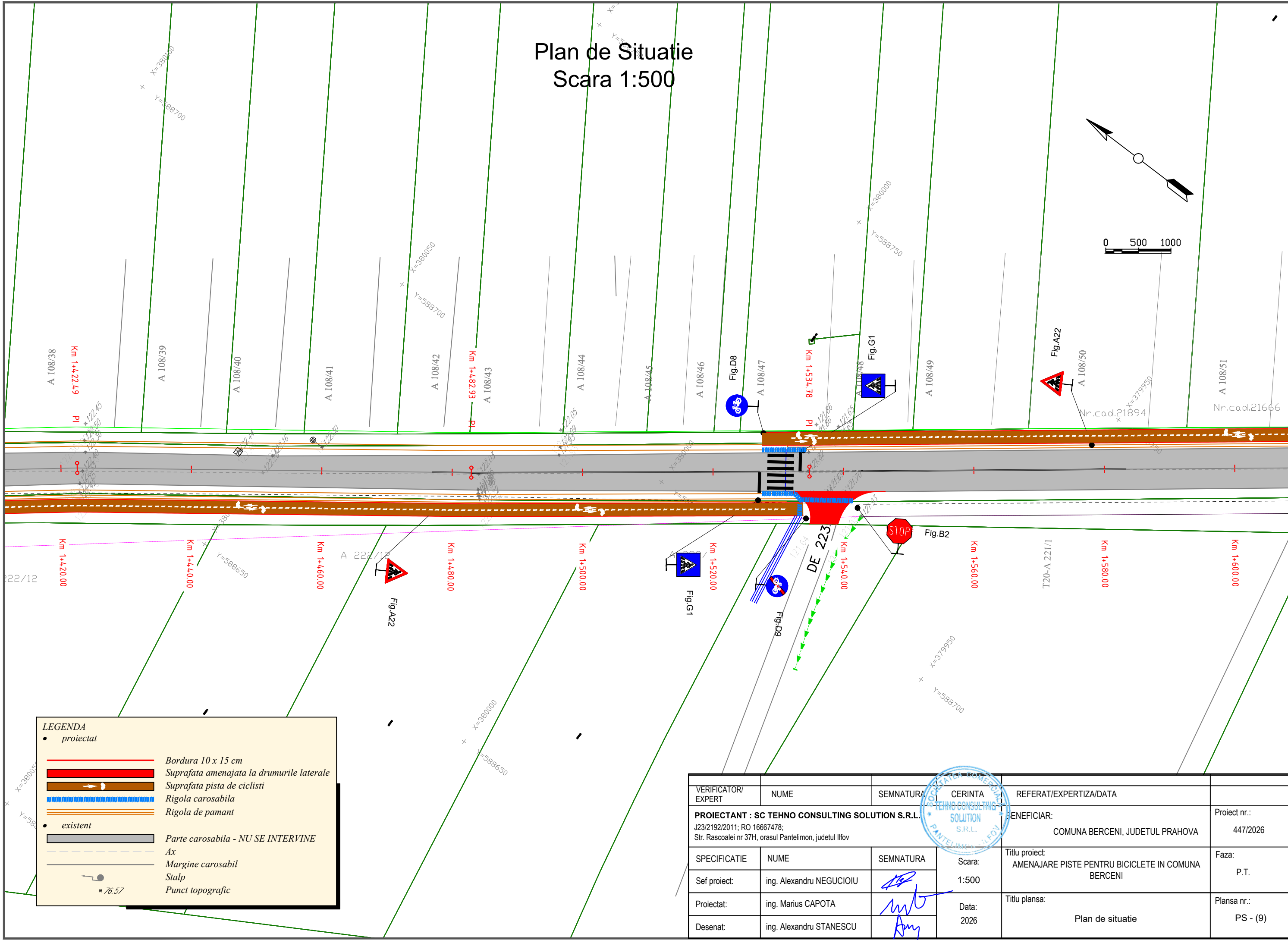

VERIFICATOR/ EXPERT	NUME	SEMNTURA	CERINTA	REFERAT/EXPERTIZA/DATE
PROIECTANT : SC TEHNO CONSULTING SOLUTION S.R.L. J23/2192/2011; RO 16667478; Str. Rascoalei nr 37H, orasul Pantelimon, judetul Ilfov				BENEFICIAR: COMUNA BERCENI, JUDETUL PRAHOVA
SPECIFICATIE	NUME	SEMNTURA	Scara:	Titlu proiect:
Sef proiect:	ing. Alexandru NEGUCIOIU		1:500	AMENAJARE PISTE PENTRU BICICLETE IN COMUNA BERCENI
Proiectat:	ing. Marius CAPOTA		Data:	Titlu plansa:
Desenat:	ing. Alexandru STANESCU		2026	Plan de situatie
				Proiect nr.: 447/2026
				Faza: P.T.
				Plansa nr.: PS - (9)

Plan de Situatie Scara 1:500

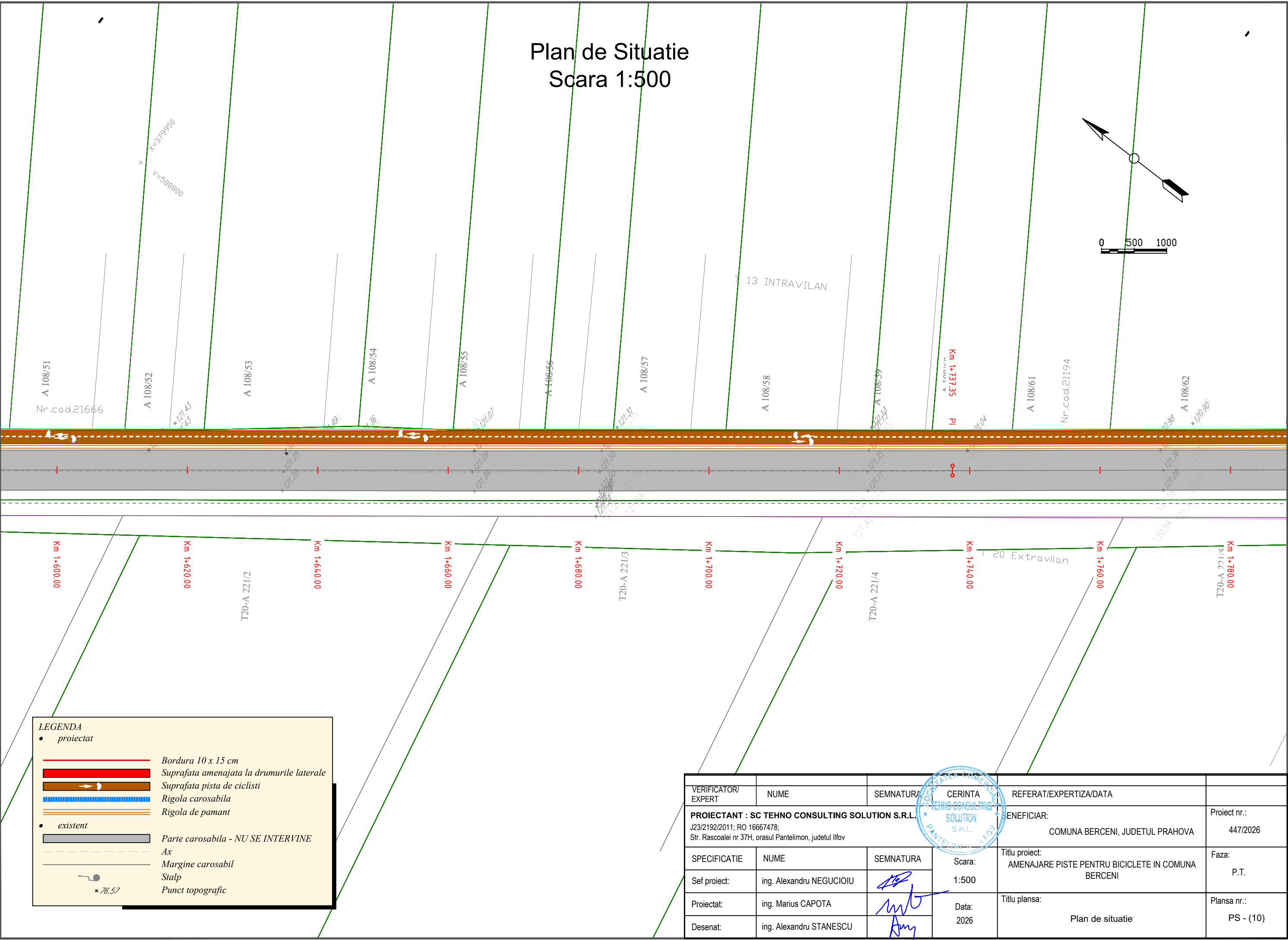
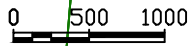
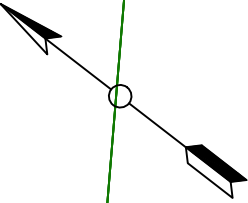

LEGENDA	
• proiectat	
	Bordura 10 x 15 cm
	Suprafata amenajata la drumurile laterale
	Suprafata pista de ciclisti
	Rigola carosabila
	Rigola de pamant
• existent	
	Parte carosabila - NU SE INTERVINE
	Ax
	Margine carosabil
	Stalp
	Punct topografic

VERIFICATOR/ EXPERT	NUME	SEMNATURA	CERINTA	REFERAT/EXPERTIZA/DATE	
PROIECTANT : SC TEHNO CONSULTING SOLUTION S.R.L. J23/2192/2011; RO 16667478; Str. Rascoalei nr 37H, orasul Pantelimon, judetul Ilfov				BENEFICIAR:	Proiect nr.:
				COMUNA BERCENI, JUDETUL PRAHOVA	447/2026
SPECIFICATIE	NUME	SEMNATURA	Scara:	Titlu proiect:	Faza:
Sef proiect:	ing. Alexandru NEGUCIOIU		1:500	AMENAJARE PISTE PENTRU BICICLETE IN COMUNA BERCENI	P.T.
Proiectat:	ing. Marius CAPOTA		Data:	Titlu plansa:	Plansa nr.:
Desenat:	ing. Alexandru STANESCU		2026	Plan de situatie	PS - (10)

Plan de Situatie Scara 1:500

0 500 1000

B INTRAVILAN

A 108/58

A 108/59

Km 1+737,35

PI

A 108/61

Nr.cod.21194

A 108/62

69/801 A

A 108/64

Fig.D8

Fig.D9

Sfarsit Proiect SP
sc di 139

Nr.cod.20905

A 108/66

A 108/66

Km 1+720,00

T20-A 221/6

Km 1+740,00

T20 Extravilan

Km 1+760,00

Km 1+780,00

V/11C V-02L

Km 1+800,00

T20-A 221/6

Km 1+820,00









Km 1+831,00



T20-A 221/7

T20-A 221/7

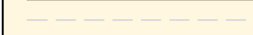
LEGENDA

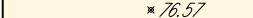
• proiectat

-  Bordura 10 x 15 cm
-  Suprafata amenajata la drumurile laterale
-  Suprafata pista de ciclisti
-  Rigola carosabila
-  Rigola de pamant
- existent
-  Parte carosabila - NU SE INTERVINE
-  Ax
-  Margine carosabil
-  Stalp
-  Punct topografic

VERIFICATOR/ EXPERT	NUME	SEMNATURA	CERINTA	REFERAT/EXPERTIZA/DATE	
PROIECTANT : SC TEHNO CONSULTING SOLUTION S.R.L. J23/2192/2011; RO 16667478; Str. Rascoalei nr 37H, orasul Pantelimon, judetul Ilfov			TEHNO CONSULTING SOLUTION S.R.L. PANTELIMON - ILFOV	BENEFICIAR: COMUNA BERCENI, JUDETUL PRAHOVA	Proiect nr.: 447/2026
SPECIFICATIE	NUME	SEMNATURA	Scara:	Titlu proiect:	Faza:
Sef proiect:	ing. Alexandru NEGUCIOIU		1:500	AMENAJARE PISTE PENTRU BICICLETE IN COMUNA BERCENI	P.T.
Proiectat:	ing. Marius CAPOTA		Data:	Titlu plansa:	Plansa nr.:
Desenat:	ing. Alexandru STANESCU		2026	Plan de situatie	PS - (11)

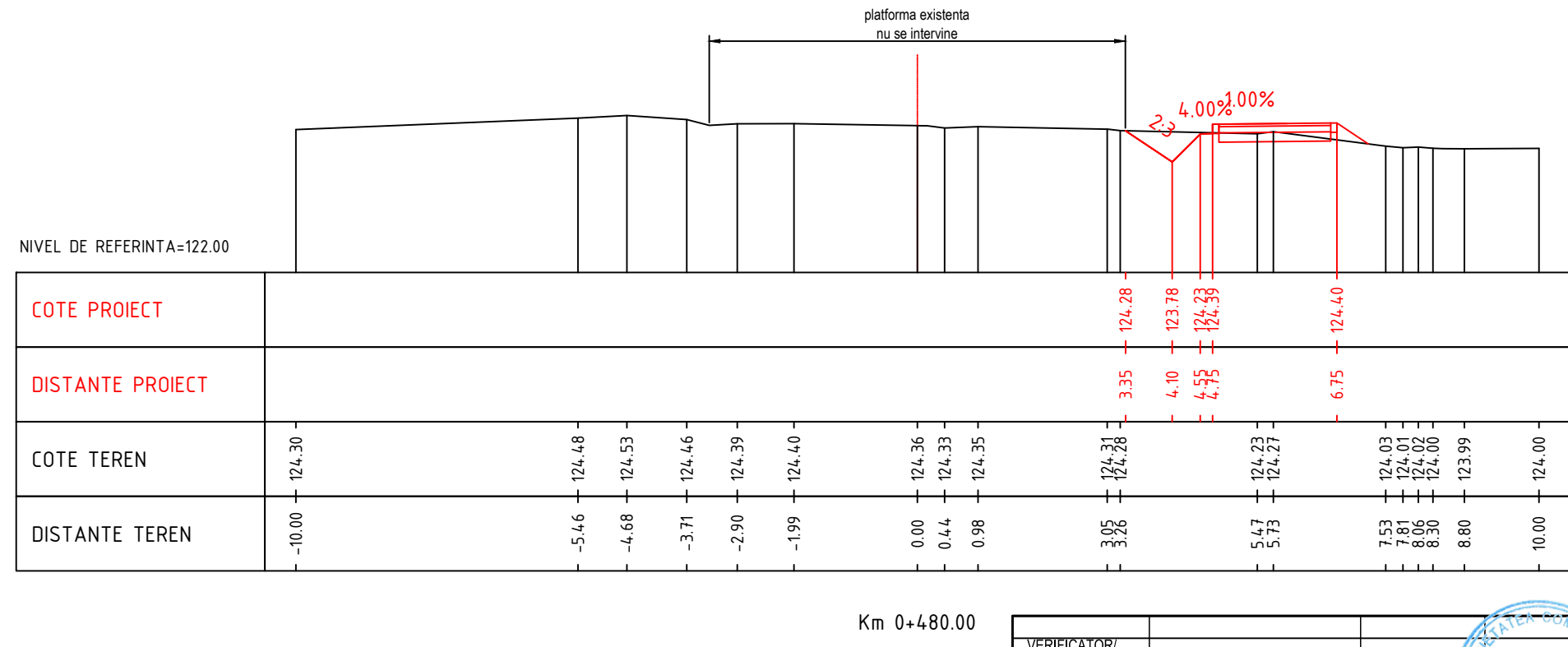
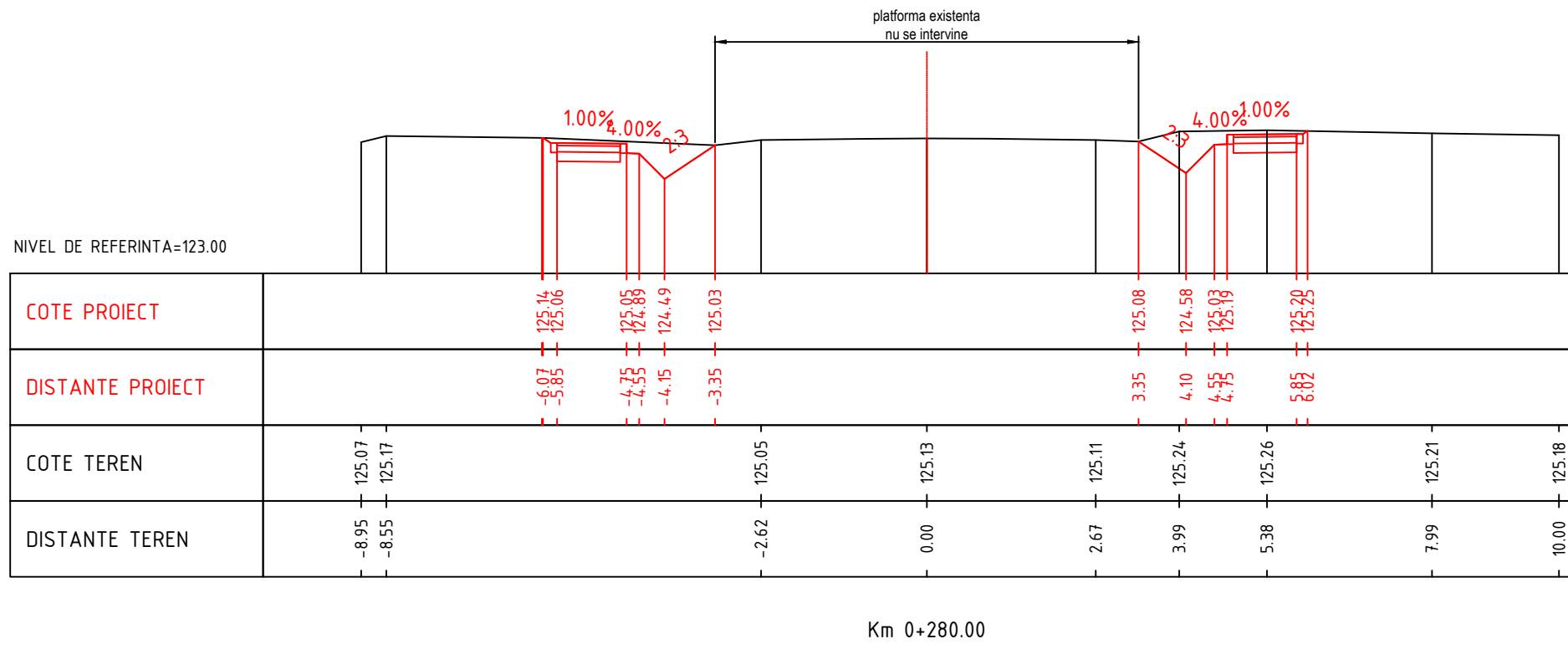

VERIFICATOR/ EXPERT	NUME	SEMNTURA	CERINTA	REFERAT/EXPERTIZA/DATE	
PROIECTANT : SC TEHNO CONSULTING SOLUTION S.R.L. J23/2192/2011; RO 16667478; Str. Rascoalei nr 37H, orasul Pantelimon, judetul Ilfov				BENEFICIAR:	Proiect nr.:
				COMUNA BERCENI, JUDETUL PRAHOVA	447/2026
SPECIFICATIE	NUME	SEMNTURA	Scara:	Titlu proiect:	Faza:
Sef proiect:	ing. Alexandru NEGUCIOIU		1:500	AMENAJARE PISTE PENTRU BICICLETE IN COMUNA BERCENI	P.T.
Proiectat:	ing. Marius CAPOTA		Data:	Titlu plansa:	Plansa nr.:
Desenat:	ing. Alexandru STANESCU		2026	Profile transversale curente	PTC-01

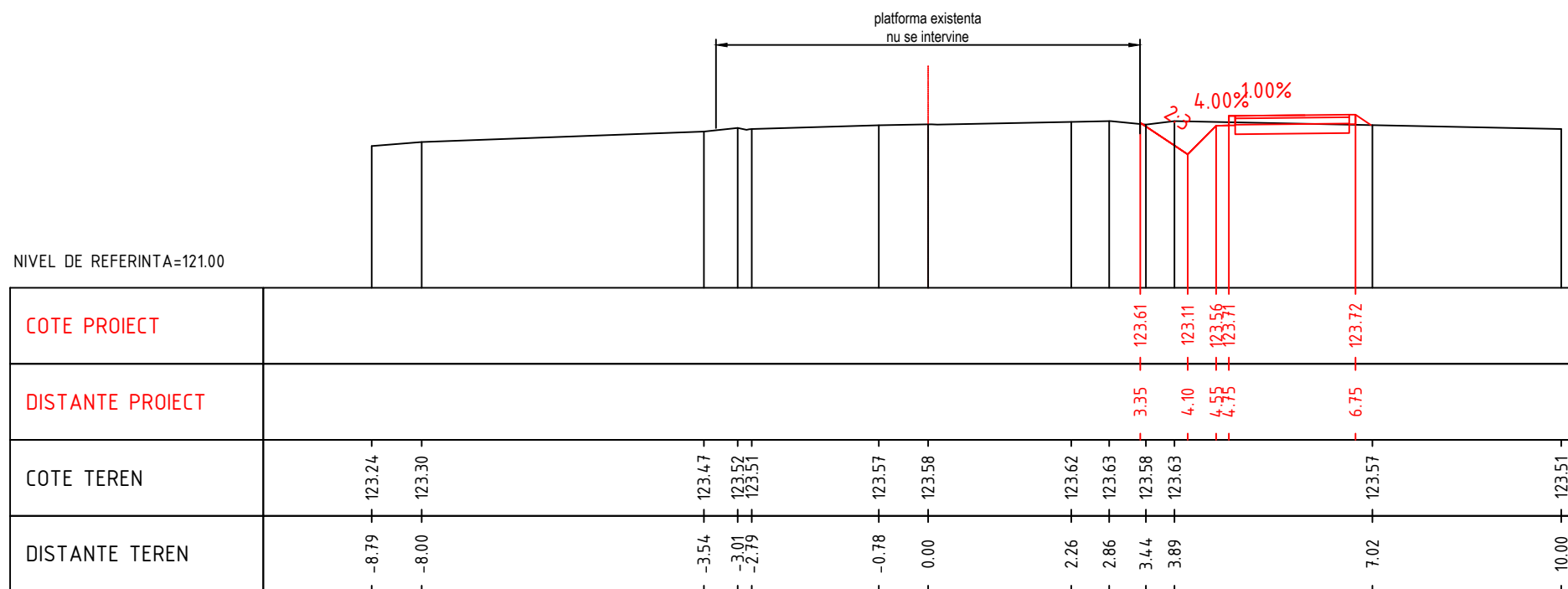

Km 0+680.00

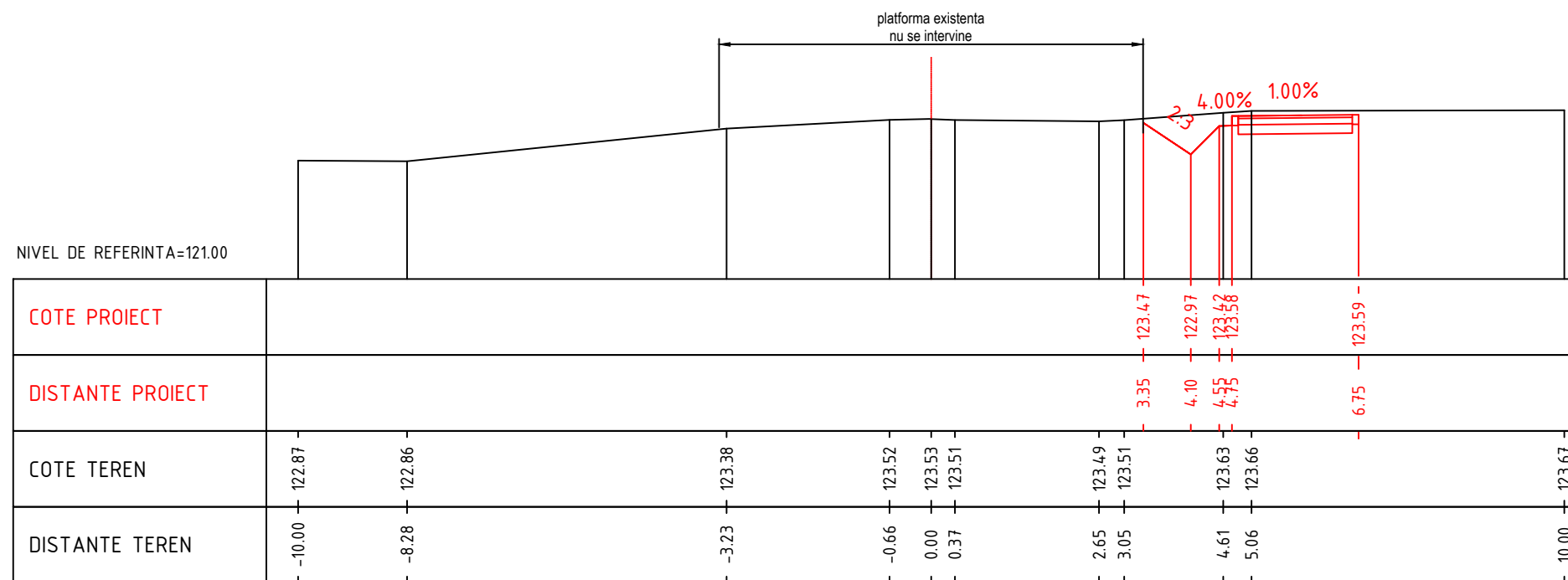

Km 0+820.00

VERIFICATOR/ EXPERT	NUME	SEMNATURA	CERINTA	REFERAT/EXPERTIZA/DATE	
PROIECTANT : SC TEHNO CONSULTING SOLUTION S.R.L. J23/2192/2011; RO 16667478; Str. Rascoalei nr 37H, orasul Pantelimon, judetul Ilfov				BENEFICIAR: COMUNA BERCENI, JUDETUL PRAHOVA	Proiect nr.: 447/2026
SPECIFICATIE	NUME	SEMNATURA		Scara: 1:500	Titlu proiect: AMENAJARE PISTE PENTRU BICICLETE IN COMUNA BERCENI
Sef proiect:	ing. Alexandru NEGUCIOIU		Data: 2026	Titlu plansa: Profile transversale curente	Planșa nr.: PTC-02
Proiectat:	ing. Marius CAPOTA				
Desenat:	ing. Alexandru STANESCU				

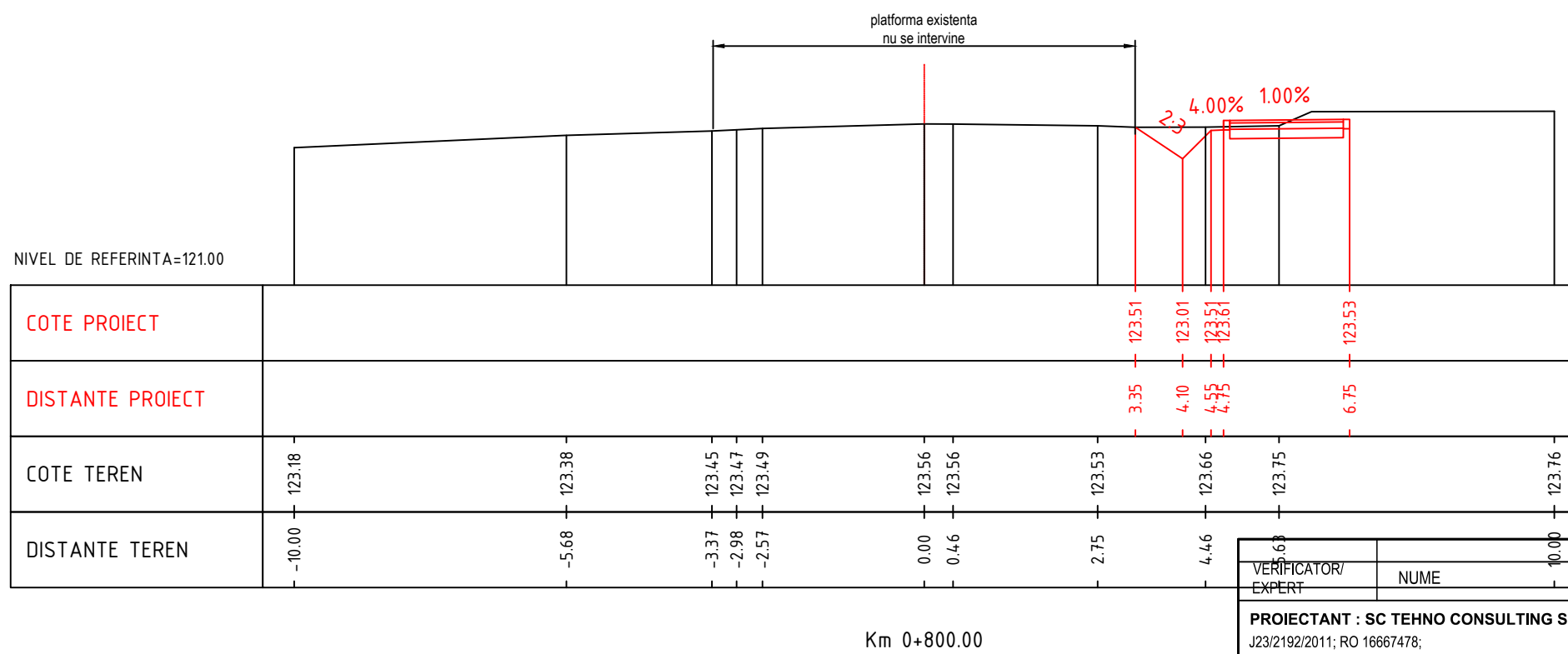
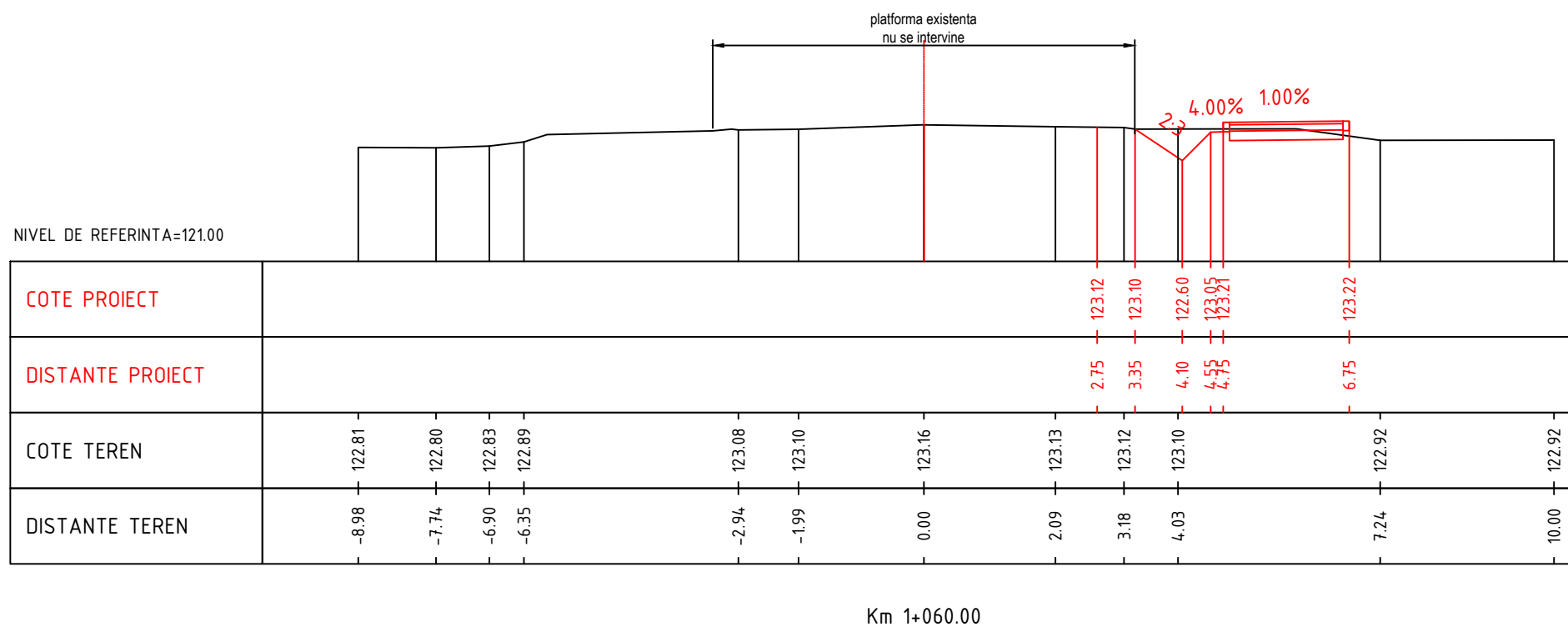

VERIFICATOR/ EXPERT	NUME	SEMNATURA	CERINTA	REFERAT/EXPERTIZA/DATE
PROIECTANT : SC TEHNO CONSULTING SOLUTION S.R.L. J23/2192/2011; RO 16667478; Str. Rascoalei nr 37H, orasul Pantelimon, judetul Ilfov			TEHNO CONSULTING SOLUTION S.R.L. PANTELIMON, ILFOV	BENEFICIAR: COMUNA BERCENI, JUDETUL PRAHOVA
SPECIFICATIE	NUME	SEMNATURA	Scara:	Titlu proiect:
Sef proiect:	ing. Alexandru NEGUCIOIU		1:500	AMENAJARE PISTE PENTRU BICICLETE IN COMUNA BERCENI
Proiectat:	ing. Marius CAPOTA		Data:	Titlu plansa:
Desenat:	ing. Alexandru STANESCU		2026	Profile transversale curente
				Proiect nr.: 447/2026
				Faza: P.T.
				Plansa nr.: PTC-03

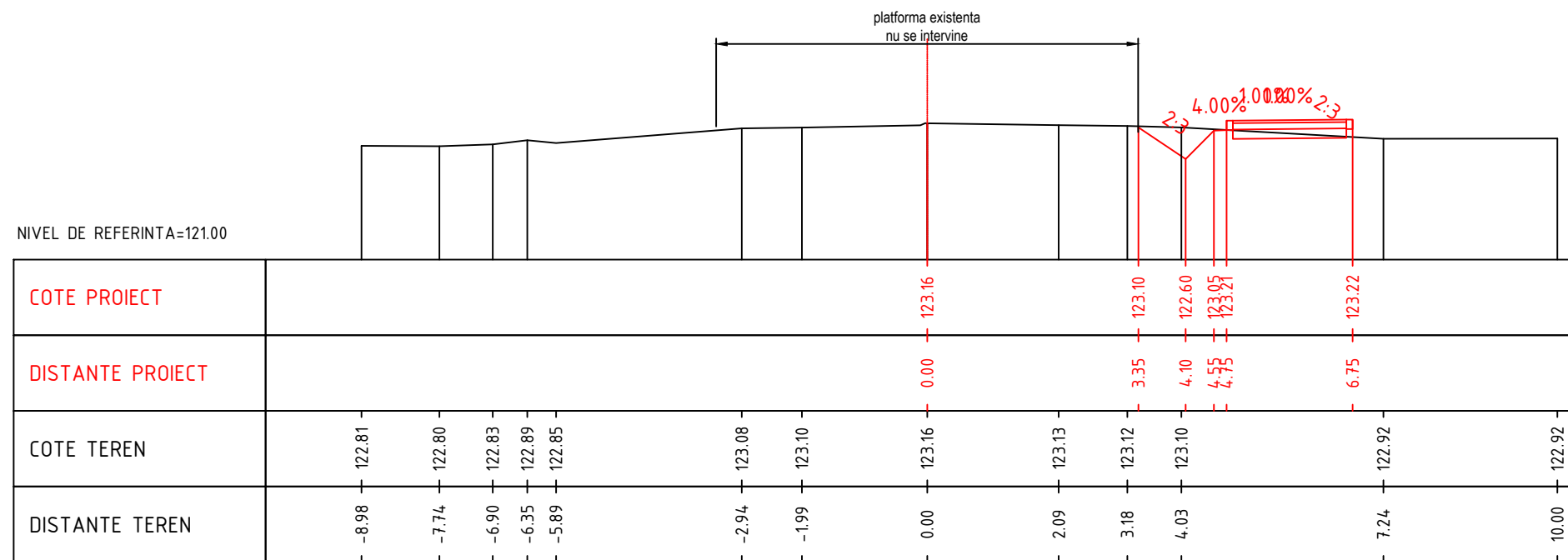

Km 1+060.00

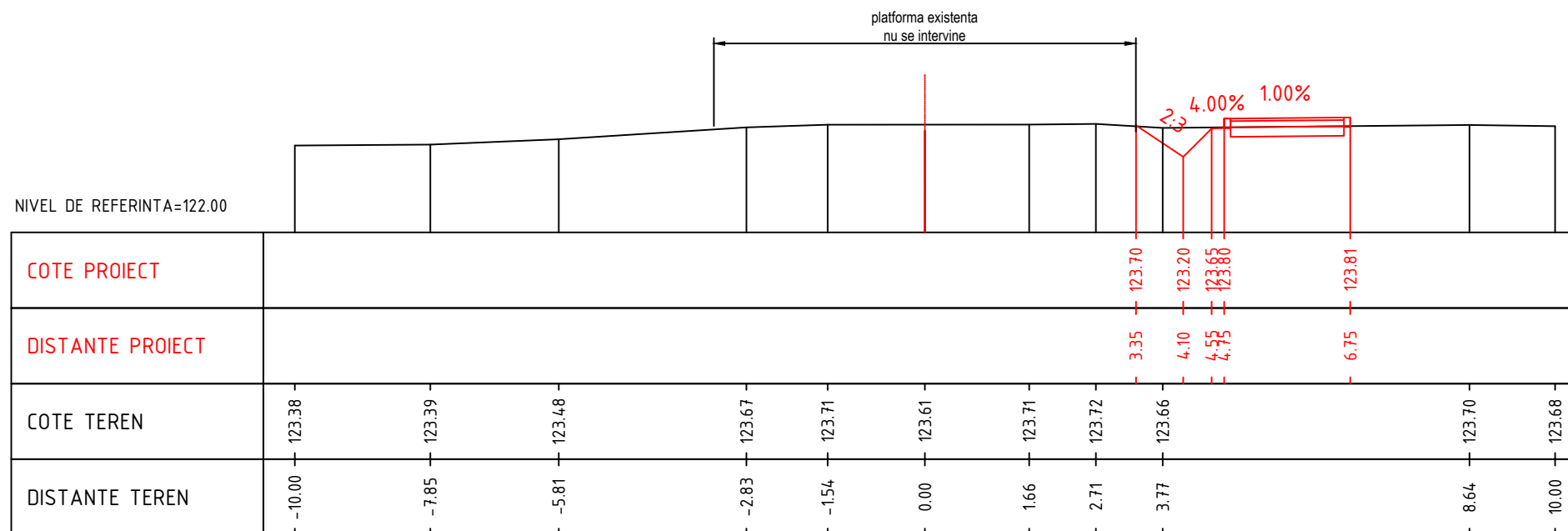

Km 1+260.00

VERIFICATOR/ EXPERT	NUME	SEMNTURA	CERINTA	REFERAT/EXPERTIZA/DATE	
PROIECTANT : SC TEHNO CONSULTING SOLUTION S.R.L. J23/2192/2011; RO 16667478; Str. Rascoalei nr 37H, orasul Pantelimon, judetul Ilfov				BENEFICIAR: COMUNA BERCEI, JUDETUL PRAHOVA	Proiect nr.:
					447/2026
SPECIFICATIE	NUME	SEMNTURA	Scara:	Titlu proiect:	Faza:
Sef proiect:	ing. Alexandru NEGUCIOIU		1:500	AMENAJARE PISTE PENTRU BICICLETE IN COMUNA BERCEI	P.T.
Proiectat:	ing. Marius CAPOTA		Data:	Titlu plansa:	Plansa nr.:
Desenat:	ing. Alexandru STANESCU		2026	Profile transversale curente	PTC-04

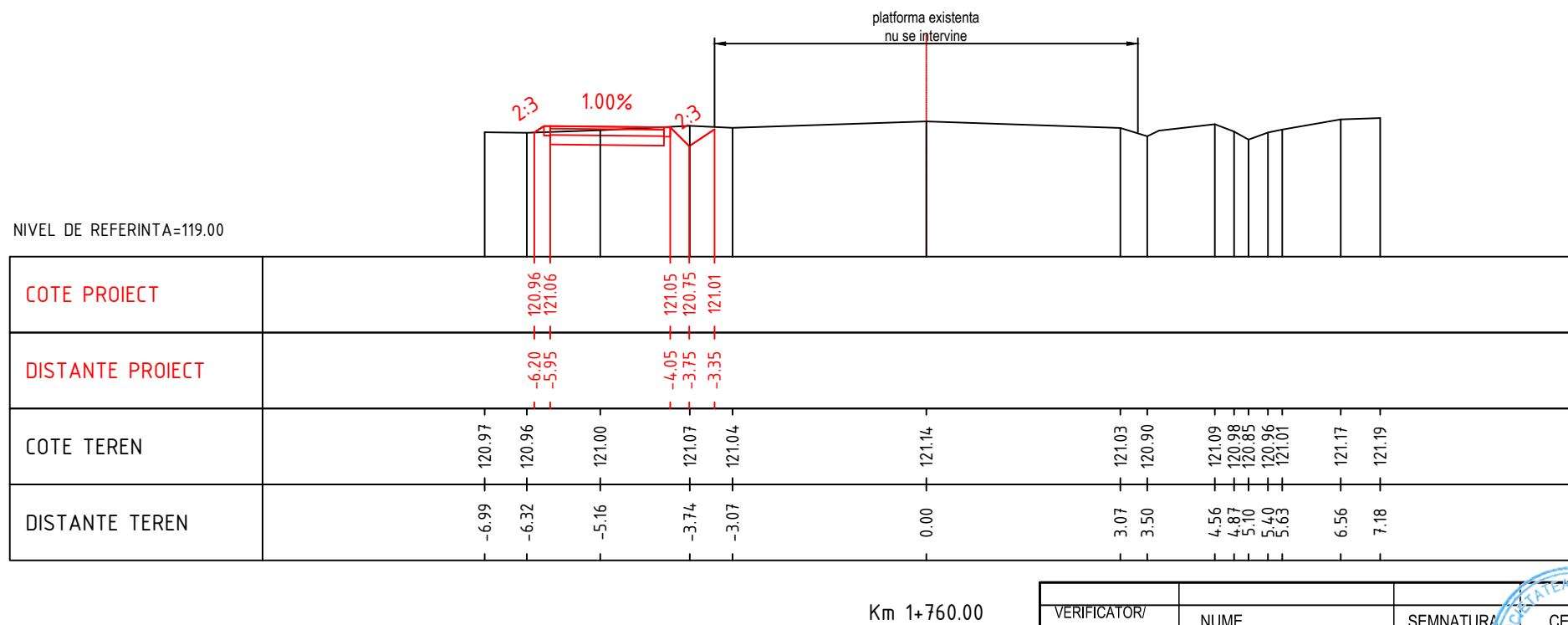
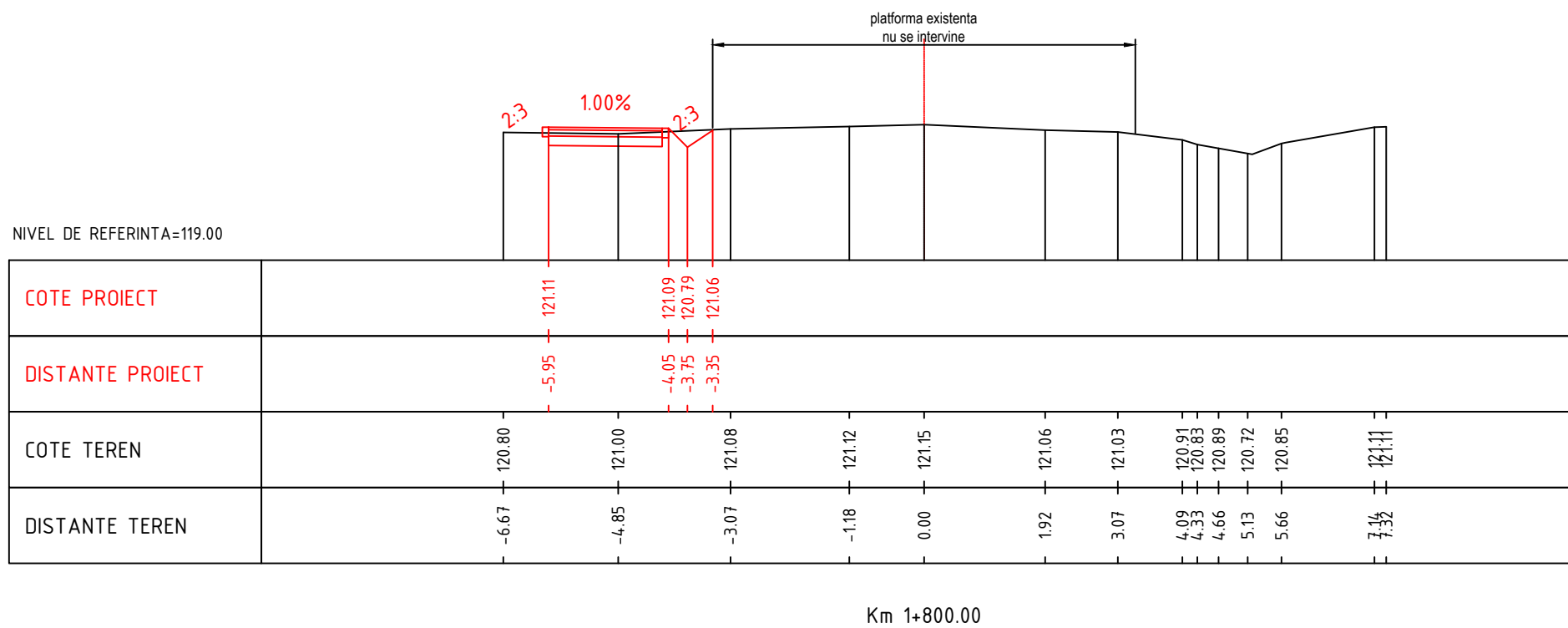

VERIFICATOR/ EXPERT	NUME	SEMNATURA	CERINTA	REFERAT/EXPERTIZA/DATE
PROIECTANT : SC TEHNO CONSULTING SOLUTION S.R.L. J23/2192/2011; RO 16667478; Str. Rascoalei nr 37H, orasul Pantelimon, judetul Ilfov			TEHNO CONSULTING SOLUTION S.R.L. PANTELIMON, ILFOV	BENEFICIAR: COMUNA BERCEI, JUDETUL PRAHOVA
SPECIFICATIE	NUME	SEMNATURA	Scara:	Titlu proiect:
Sef proiect:	ing. Alexandru NEGUCIOIU		1:500	AMENAJARE PISTE PENTRU BICICLETE IN COMUNA BERCEI
Proiectat:	ing. Marius CAPOTA		Data:	Titlu plansa:
Desenat:	ing. Alexandru STANESCU		2026	Profile transversale curente
				Proiect nr.: 447/2026
				Faza: P.T.
				Plansa nr.: PTC-06

PROFIL TRANSVERSAL TIP

Sc. 1:50

Se aplica pe DJ 139 lotul II intre: Km 0+000 - Km 0+230 , $L_t=230m$

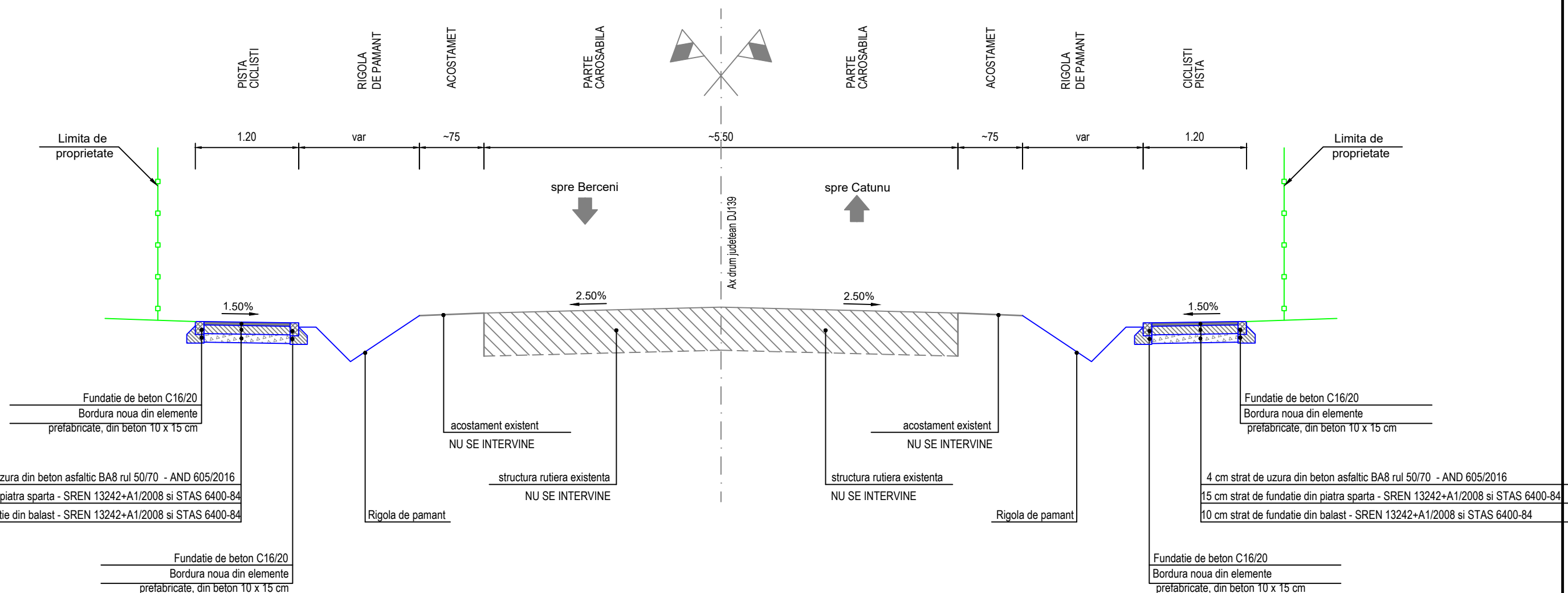

VERIFICATOR/ EXPERT	NUME	SEMNATURA	CERINTA	REFERAT/EXPERTIZA/DATE	
PROIECTANT : SC TEHNO CONSULTING SOLUTION S.R.L. J23/2192/2011; RO 16667478; Str. Rascoalei nr 37H, orasul Pantelimon, judetul Ilfov			BENEFICIAR: COMUNA BERCEI, JUDETUL PRAHOVA		Proiect nr.: 447/2026
SPECIFICATIE	NUME	SEMNATURA	Scara:	Titlu proiect: AMENAJARE PISTE PENTRU BICICLETE IN COMUNA BERCEI	Faza: P.T.
Sef proiect:	ing. Alexandru NEGUCIOIU	<i>[Signature]</i>	1:50		
Proiectat:	ing. Marius CAPOTA	<i>[Signature]</i>	Data:	Titlu plansa:	Plansa nr.:
Desenat:	ing. Alexandru STANESCU	<i>[Signature]</i>	2026	Profil transversal tip	PT - 01

PROFIL TRANSVERSAL TIP

Sc. 1:50

Se aplica pe DJ 139 lotul II intre: Km 0+230 - Km 1+530 , $L_t=1300m$

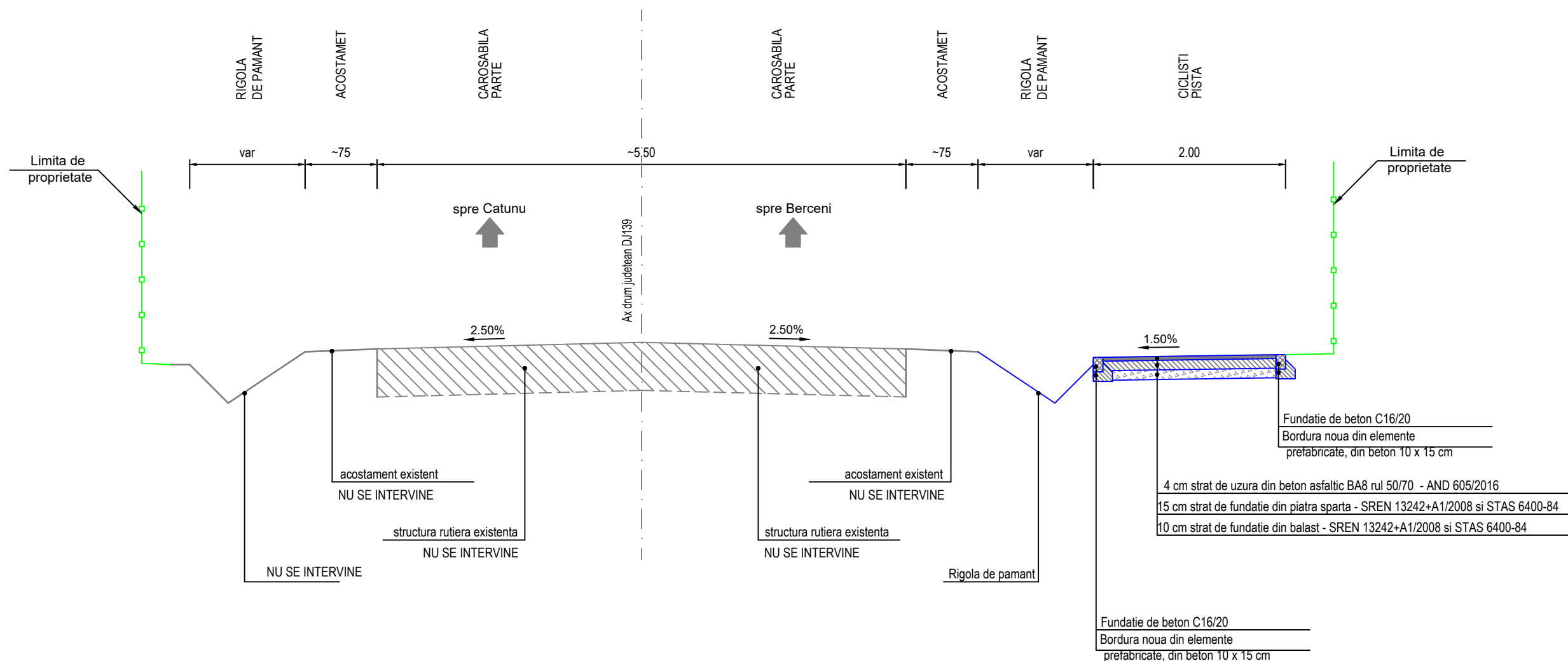

VERIFICATOR/ EXPERT	NUME	SEMNATURA	CERINTA	REFERAT/EXPERTIZA/DATE	
PROIECTANT : SC TEHNO CONSULTING SOLUTION S.R.L. J23/2192/2011; RO 16667478; Str. Rascoalei nr 37H, orasul Pantelimon, judetul Ilfov			BENEFICIAR: COMUNA BERCEI, JUDETUL PRAHOVA		Proiect nr.: 447/2026
SPECIFICATIE	NUME	SEMNATURA	Scara:	Titlu proiect:	Faza:
Sef proiect:	ing. Alexandru NEGUCIOIU	<i>[Signature]</i>	1:50	AMENAJARE PISTE PENTRU BICICLETE IN COMUNA BERCEI	P.T.
Proiectat:	ing. Marius CAPOTA	<i>[Signature]</i>	Data:	Titlu plansa:	Plansa nr.:
Desenat:	ing. Alexandru STANESCU	<i>[Signature]</i>	2026	Profil transversal tip	PT - 02

PROFIL TRANSVERSAL TIP

Sc. 1:50

Se aplica pe DJ 139 lotul II intre: Km 1+530 - Km 1+831 , $L_t=301m$

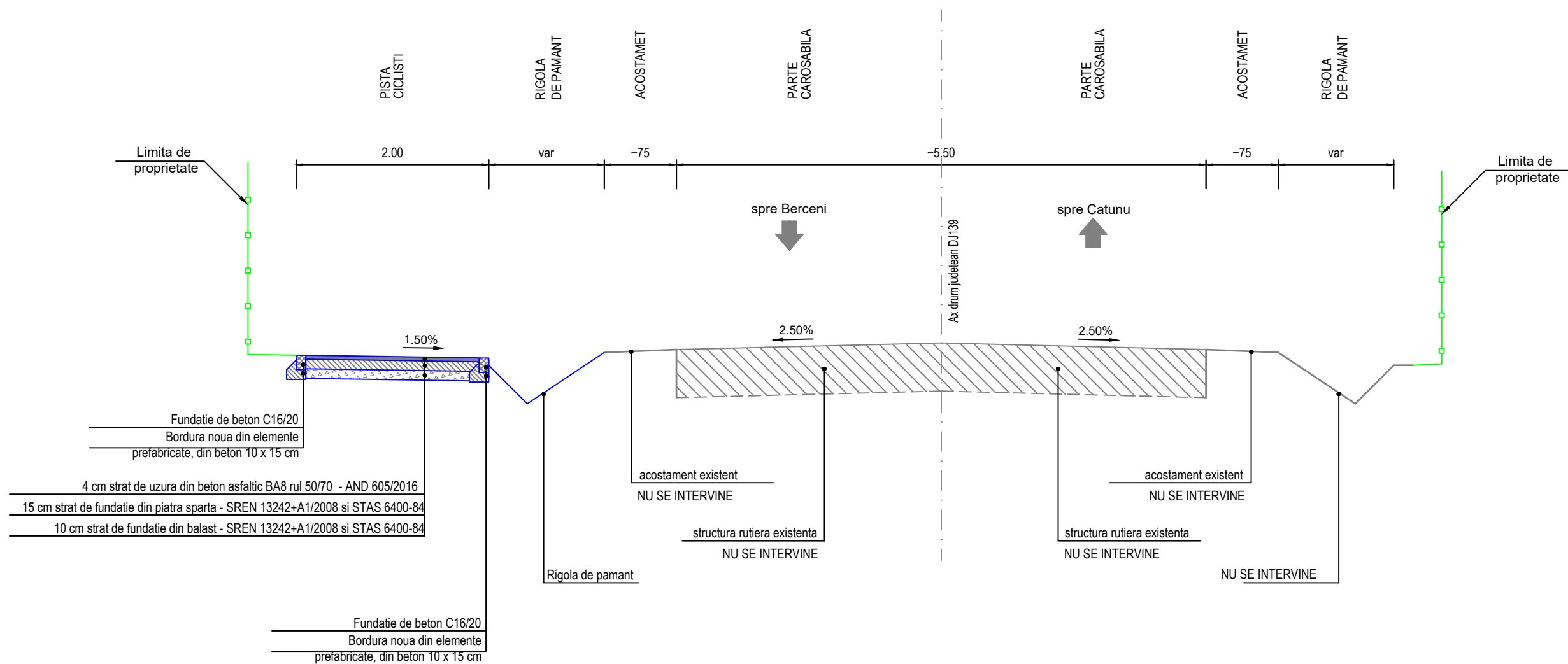

VERIFICATOR/ EXPERT	NUME	SEMNTURA	CERINTA	REFERAT/EXPERTIZA/DATE	
PROIECTANT : SC TEHNO CONSULTING SOLUTION S.R.L. J23/2192/2011; RO 16667478; Str. Rascoalei nr 37H, orasul Pantelimon, judetul Ilfov			BENEFICIAR: COMUNA BERCEI, JUDETUL PRAHOVA		Proiect nr.: 447/2026
SPECIFICATIE	NUME	SEMNTURA	Scara:	Titlu proiect: AMENAJARE PISTE PENTRU BICICLETE IN COMUNA BERCEI	Faza: P.T.
Sef proiect:	ing. Alexandru NEGUCIOIU		1:50	Titlu plansa:	Plansa nr.:
Proiectat:	ing. Marius CAPOTA		Data: 2026	Profil transversal tip	PT - 03
Desenat:	ing. Alexandru STANESCU				

Detaliu amenajare drumuri laterale Sc. 1:50

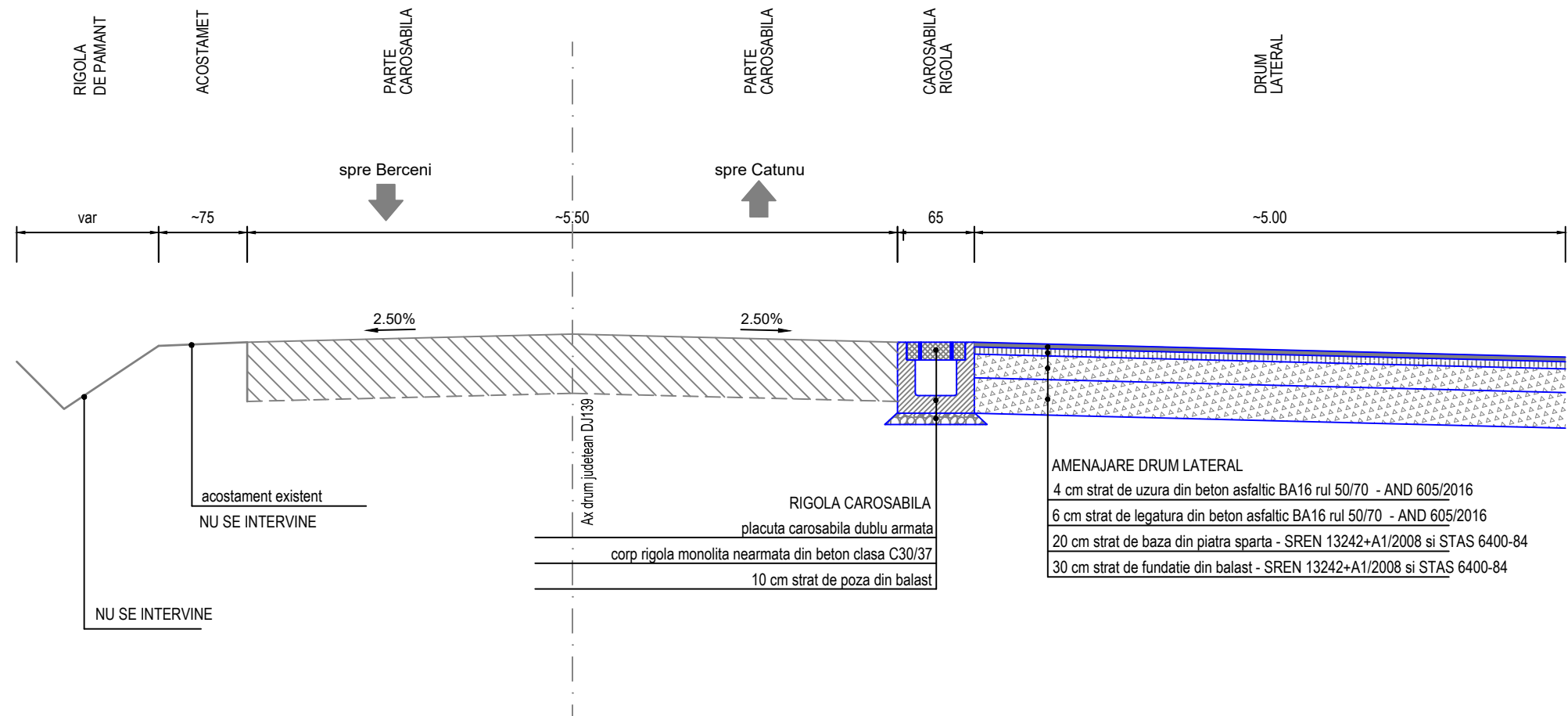

VERIFICATOR/ EXPERT	NUME	SEMNATURA	CERINTA	REFERAT/EXPERTIZA/DATE	
PROIECTANT : SC TEHNO CONSULTING SOLUTION S.R.L. J23/2192/2011; RO 16667478; Str. Rascoalei nr 37H, orasul Pantelimon, judetul Ilfov			BENEFICIAR: COMUNA BERCENI, JUDETUL PRAHOVA		Proiect nr.: 447/2026
SPECIFICATIE	NUME	SEMNATURA	Scara:	Titlu proiect:	Faza:
Sef proiect:	ing. Alexandru NEGUCIOIU	<i>[Signature]</i>	1:50	AMENAJARE PISTE PENTRU BICICLETE IN COMUNA BERCENI	P.T.
Proiectat:	ing. Marius CAPOTA	<i>[Signature]</i>	Data:	Titlu plansa:	Plansa nr.:
Desenat:	ing. Alexandru STANESCU	<i>[Signature]</i>	2026	Profil transversal tip	PT - 04

DETALIU BORDURI

DETALII
Bordura prefabricata 10x15 pe
fundatie din beton 10x20
Scara 1:20

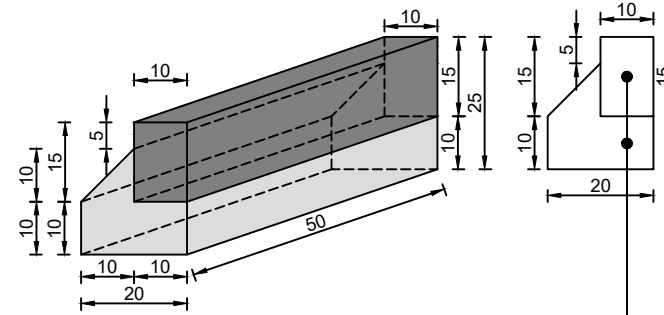

Bordura noua 10 x 15 cm din elemente prefabricate, din beton clasa C30/37
Fundatie de 10 x 20 din beton C16/20

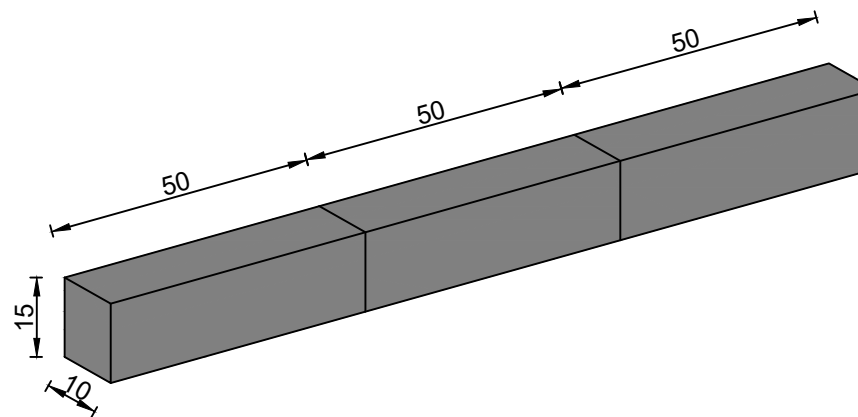

CLASELE BETOANELOR

CLASA BETON NE 012-1:2022	Fundatie din beton executate monolit	Borduri din beton prefabricate
Clasa de beton	C16/20	C30/37
Clasa de expunere	XC2	XC4+XD1+XF2
Dozaj minim de ciment (kg/m ³)	260	300
Raport maxim apa ciment	0.60	0.50

VERIFICATOR/ EXPERT	NUME	SEMNATURA	CERINTA	REFERAT/EXPERTIZA/DATE	
PROIECTANT : SC TEHNO CONSULTING SOLUTION S.R.L. J23/2192/2011; RO 16667478; Str. Rascoalei nr 37H, orasul Pantelimon, judetul Ilfov				BENEFICIAR: COMUNA BERCENI, JUDETUL PRAHOVA	Proiect nr.: 447/2026
SPECIFICATIE	NUME	SEMNATURA		Scara:	Titlu proiect: AMENAJARE PISTE PENTRU BICICLETE IN COMUNA BERCENI
Sef proiect:	ing. Alexandru NEGUCIOIU		Data: 2026	Titlu plansa: Detaliu borduri	Plansa nr.: D-01
Proiectat:	ing. Marius CAPOTA				
Desenat:	ing. Alexandru STANESCU				

Detaliu rigola carosabila
prefabricata
Scara 1:10

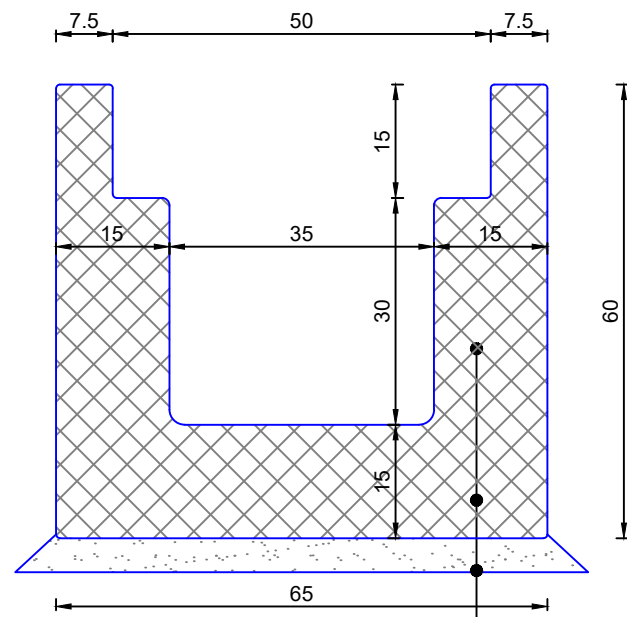

corp rigola prefabricata nearmata
din beton clasa C30/37
10 cm beton clasa C16/20

CLASELE BETOANELOR

CLASA BETON NE 012-1:2007	Corp rigola	Placute din beton prefabricate
Clasa de beton	C30/37	C30/37
Clasa de expunere	XC4+XD1+XF2	XC4+XD1+XF2
Dozaj minim de ciment (kg/m ³)	300	300
Raport maxim apa ciment	0.50	0.50

DETALIU PLACUTA CAROSABILA DUBLU ARMATA
Sc. 1:10

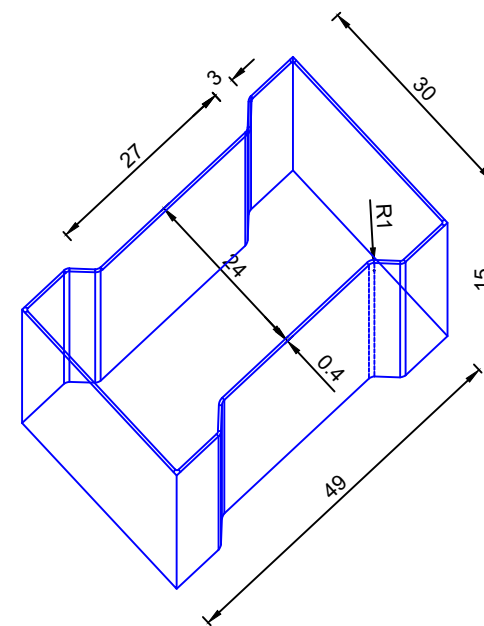
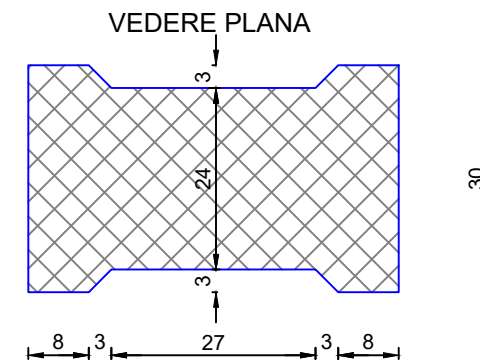
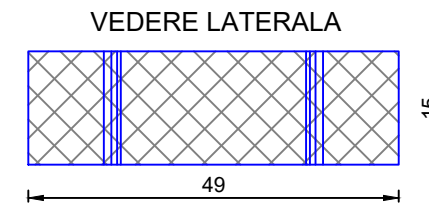

DETALIU PLACUTA CAROSABILA DUBLU ARMATA
Sc. 1:10

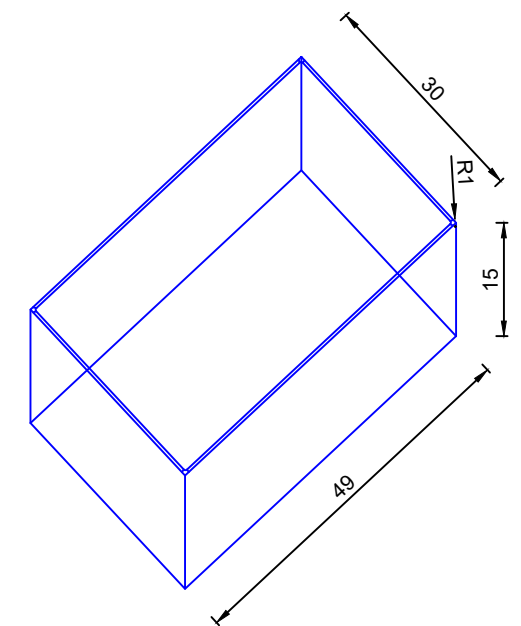
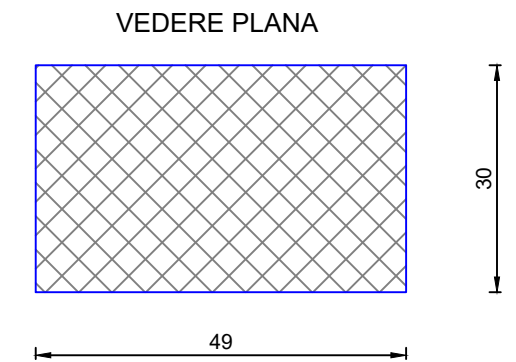
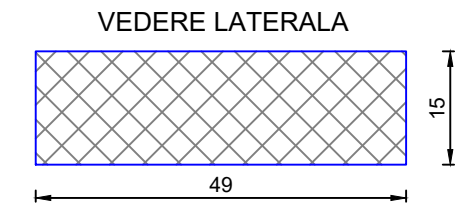

VERIFICATOR/ EXPERT	NUME	SEMNATURA	CERINTA	REFERAT/EXPERTIZA/DATE	
PROIECTANT : SC TEHNO CONSULTING SOLUTION S.R.L. J23/2192/2011; RO 16667478; Str. Rascoalei nr 37H, orasul Pantelimon, judetul Ilfov			Scara: 1:10	BENEFICIAR: COMUNA BERCENI, JUDETUL PRAHOVA	Proiect nr.:
					447/2026
SPECIFICATIE	NUME	SEMNATURA	Data: 2026	Titlu proiect: AMENAJARE PISTE PENTRU BICICLETE IN COMUNA BERCENI	Faza:
Sef proiect:	ing. Alexandru NEGUCIOIU				P.T.
Proiectat:	ing. Marius CAPOTA				Titlu plansa:
Desenat:	ing. Alexandru STANESCU			Detaliu rigola carosabila	Plansa nr.:
					D-02

DETALIU ADUCERE LA COTA

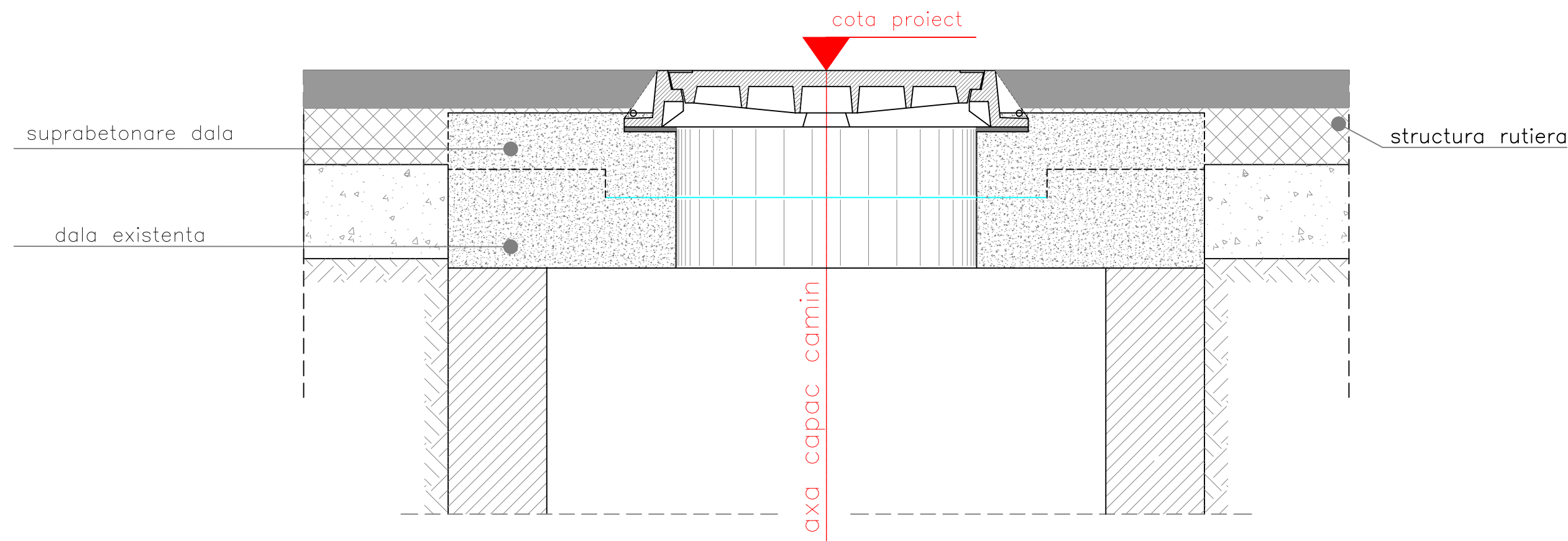

NOTA:

- Eventualele rame si/sau ansambluri rame/capace fisurate sau aflate intr-un grad avansat de degradare ce ar putea pune in pericol siguranta circulatiei vor fi inlocuite cu altele noi.
- Toate operatiunile de interventie la ridicarea la cotele de proiect a ramelor se vor face in prezenta unui reprezentant abilitat al detinatorului instalatiei.

VERIFICATOR/ EXPERT	NUME	SEMNATURA	CERINTA	REFERAT/EXPERTIZA/DATE
PROIECTANT : SC TEHNO CONSULTING SOLUTION S.R.L. J23/2192/2011; RO 16667478; Str. Rascoalei nr 37H, orasul Pantelimon, judetul Ilfov				BENEFICIAR: COMUNA BERCENI, JUDETUL PRAHOVA
SPECIFICATIE	NUME	SEMNATURA	Scara:	Titlu proiect: AMENAJARE PISTE PENTRU BICICLETE IN COMUNA BERCENI
Sef proiect:	ing. Alexandru NEGUCIOIU			Faza: P.T.
Proiectat:	ing. Marius CAPOTA		Data: 2026	Titlu plansa:
Desenat:	ing. Alexandru STANESCU			Detaliu aducere la cota
				Proiect nr.: 447/2026
				Plansa nr.: D-03

Detaliu de Executie
PODET TUBULAR Ø600
scara 1:50

SECTIUNE LONGITUDINALA
Scara 1:50

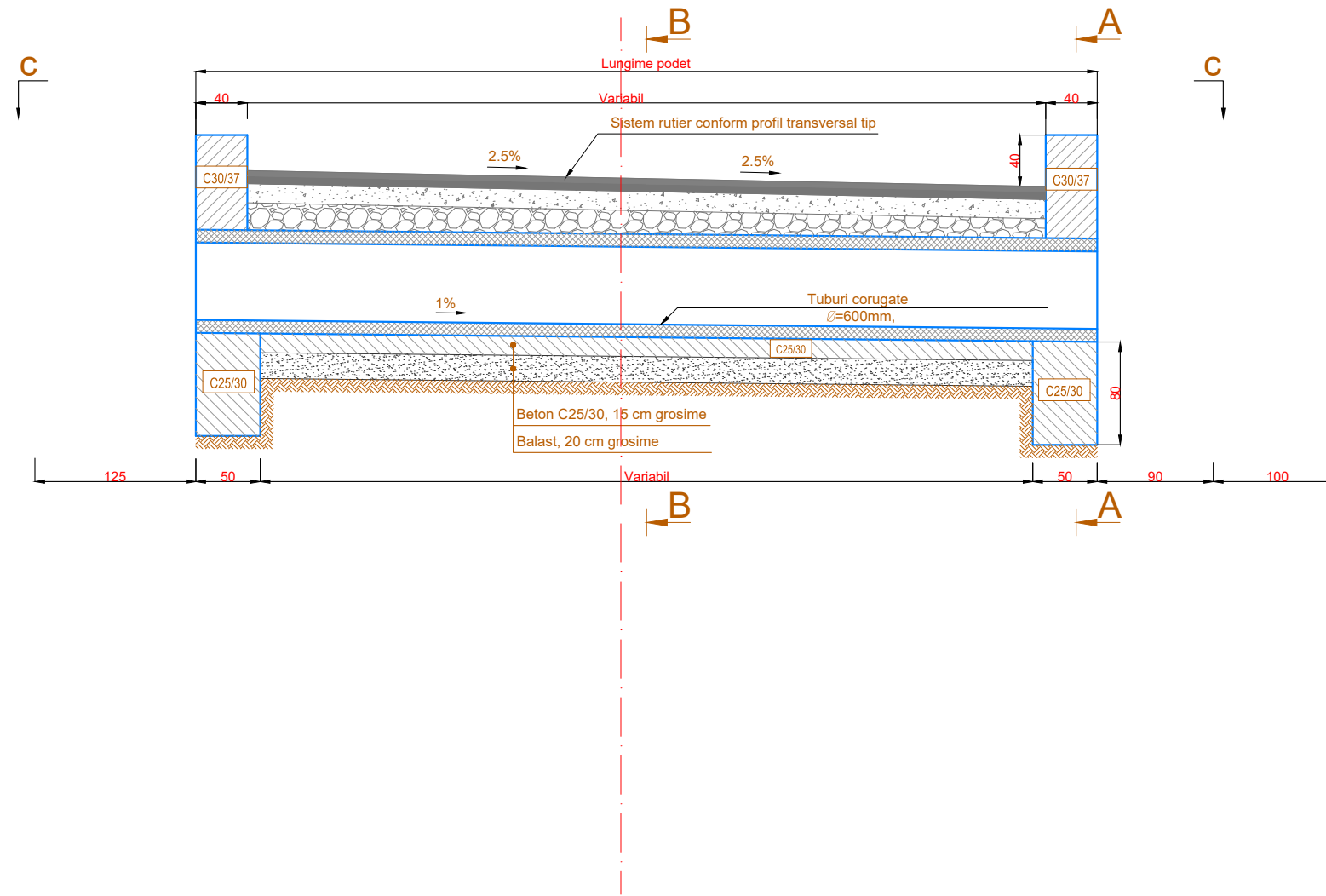

Detaliu de armare in
SECTIUNEA A-A
Scara 1:50

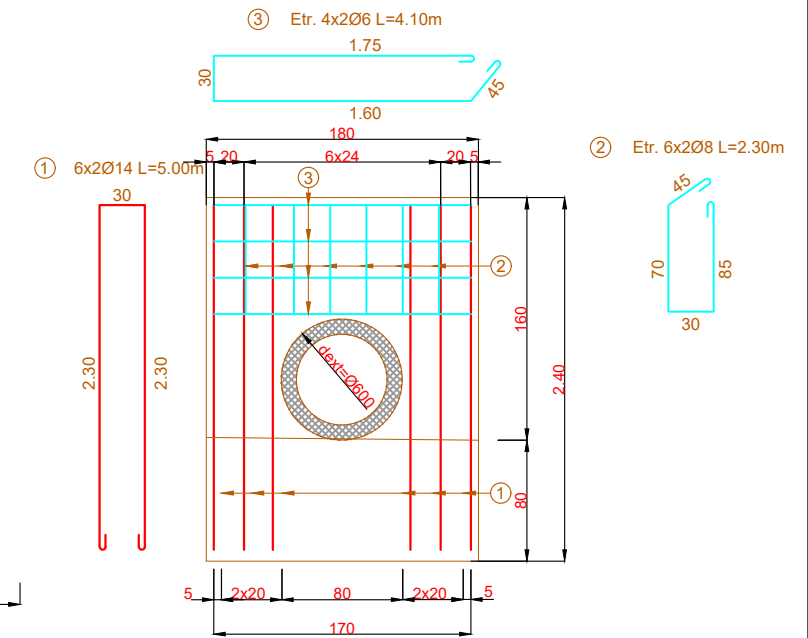

SECTIUNE B-B
Scara 1:50

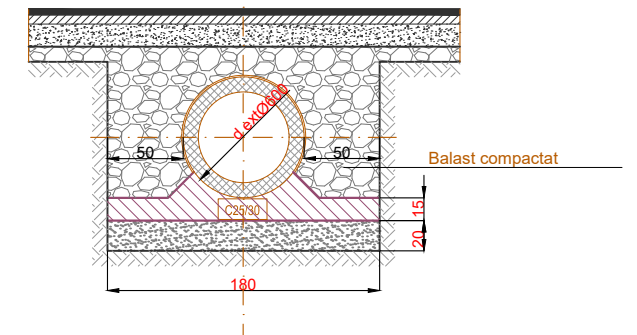

EXTRAS DE ARMATURA

Marca	Ø	L	n	S500C		
				6	8	14
1	14	5.00	12		60.00	
2	8	2.30	16	18.40		
3	6	4.10	8	24.60		
Lungime totala pe diametre (m)				24.60	18.40	60.00
Masa pe metru liniar (kg/m)				0.222	0.395	1.208
Masa totala pe diametre (kg)				5.50	7.30	72.60
Masa totala pe tip de otel (kg)				86.00		

VERIFICATOR/ EXPERT	NUME	SEMNTURA	CERINTA	REFERAT/EXPERTIZA/DATA				
PROIECTANT : SC TEHNO CONSULTING SOLUTION S.R.L.								
J23/2192/2011; RO 16667478; Str. Rascoalei nr 37H, orasul Pantelimon, judetul Ilfov								
SPECIFICATIE				NUME	SEMNTURA	Scara: 1:50	Titlu proiect: AMENAJARE PISTE PENTRU BICICLETE IN COMUNA BERCENI	Faza: P.T.
Sef proiect:				ing. Alexandru NEGUCIOIU	<i>[Signature]</i>	Data: 2026	Titlu plansa: Detaliu podet tubular Ø600	Plansa nr.: D-04
Proiectat:				ing. Marius CAPOTA	<i>[Signature]</i>			
Desenat:				ing. Alexandru STANESCU	<i>[Signature]</i>			
BENEFICIAR: COMUNA BERCEI, JUDETUL PRAHOVA					Proiect nr.: 447/2026			

Detaliu de Executie
PODET TUBULAR Ø1000
scara 1:50

SECTIU

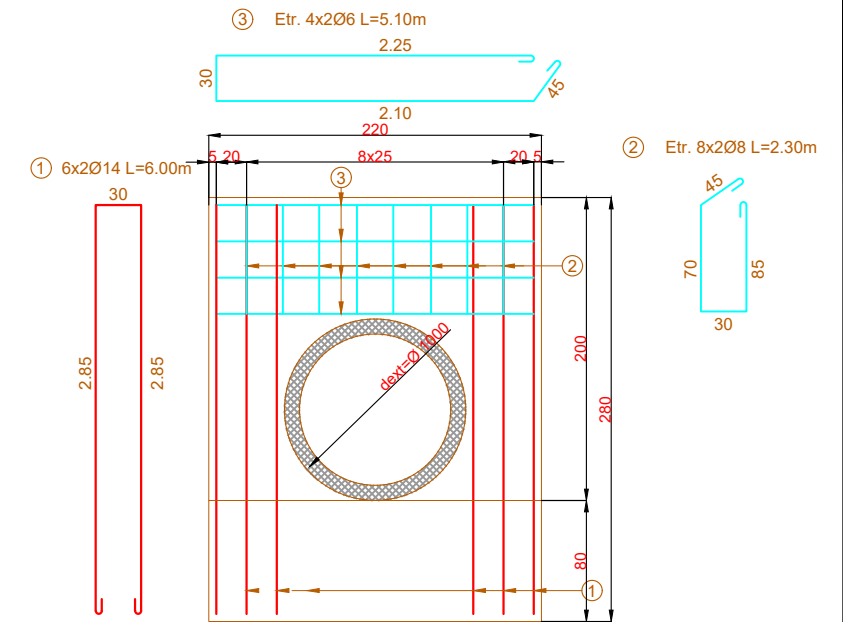
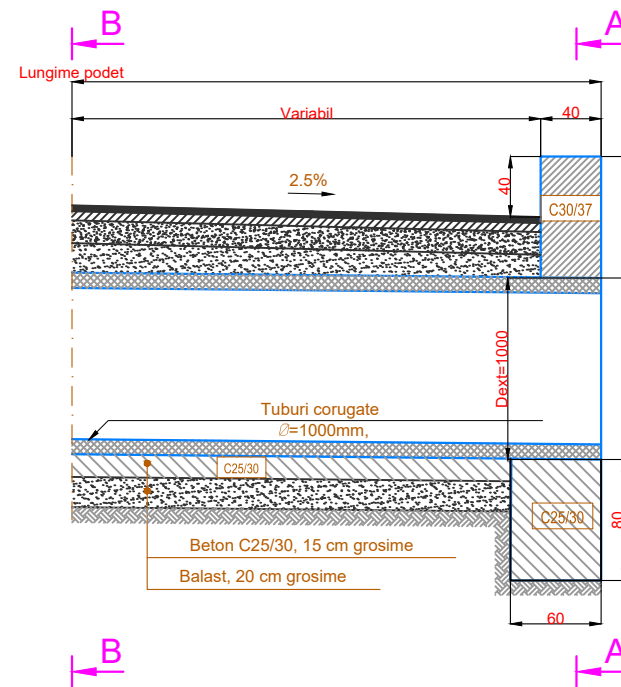

SECTIUNE B-B
Scara 1:50

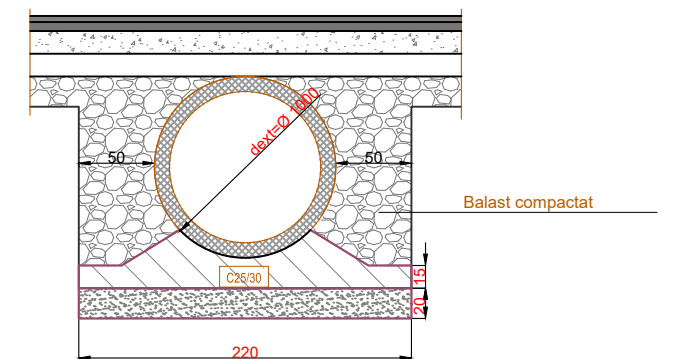

EXTRAS DE ARMATURA

Marca	Ø	L	n	S500C		
				6	8	14
1	14	6.00	12			72.00
2	8	2.30	16		18.40	
3	6	5.10	8	30.60		
Lungime totala pe diametre (m)				30.60	18.40	72.00
Masa pe metru liniar (kg/m)				0.222	0.395	1.208
Masa totala pe diametre (kg)				6.80	7.30	87.10
Masa totala pe tip de otel (kg)				102.00		

VERIFICATOR/ EXPERT	NUME	SEMNATURA	CERINTA	REFERAT/EXPERTIZA/DATE	
PROIECTANT : SC TEHNO CONSULTING SOLUTION S.R.L. J23/2192/2011; RO 16667478; Str. Rascoalei nr 37H, orasul Pantelimon, judetul Ilfov			SC TEHNO CONSULTING SOLUTION S.R.L. PANTELIMON, ILFOV	BENEFICIAR:	Proiect nr.:
				COMUNA BERCENI, JUDETUL PRAHOVA	447/2026
SPECIFICATIE	NUME	SEMNATURA	Scara:	Titlu proiect:	Faza:
Sef proiect:	ing. Alexandru NEGUCIOIU		1:50	AMENAJARE PISTE PENTRU BICICLETE IN COMUNA BERCENI	P.T.
Proiectat:	ing. Marius CAPOTA		Data:	Titlu plansa:	Plansa nr.:
Desenat:	ing. Alexandru STANESCU		2026	Detaliu podet tubular Ø1000	D-05