

- Legenda:**
- circuit electric pentru iluminat;
 - circuit electric pentru prize;
 - circuit alimentare corp iluminat de siguranta la evacuare;
 - circuit alimentare luminat de siguranta impotriva panicii;
 - circuit alimentare luminat de siguranta local;
 - TEG - tablou electric general ,IP 44;
 - TEP - tablou electric parter ,IP 44;
 - TEE - tablou electric etaj ,IP 44;
 - TECT - tablou electric camera tehnica ,IP 44;
 - corp de iluminat, tip aplica IP 55, senzor de miscare, 20W tip LED;
 - corp de iluminat, tip plafoniera IP 55 , 20W LED;
 - priza dubla montaj ingropat, 16 A, schuko;
 - corp de iluminat, cu tub tip LED 4 x18W/600 mm;
 - corp de iluminat , cu tub led T8 1x20W, cu grad de protectie IP 54;
 - corp de iluminat , cu tub led T8 1x20W, cu senzor de miscare;
 - intrerupator dublu;
 - intrerupator simplu;
 - intrerupator tip cap scara;
 - corp iluminat evacuare, autonomie 3 ore;
 - corp iluminat de panica LED 18W;
 - buton cu autoblocare pentru actionare iluminat de panica;
 - corp iluminat local LED 18W;
 - priza de date RJ45, simpla;
 - priza de date RJ45, simpla;
 - acces point retea tip Wi-Fi 5;
 - Rack - rack echipamente curenti slab

ORDINUL ARHITECTILOR
DIN ROMANIA
5801
Ing. Ervin
OSMAN
Arhitect
cu drept de semnatura

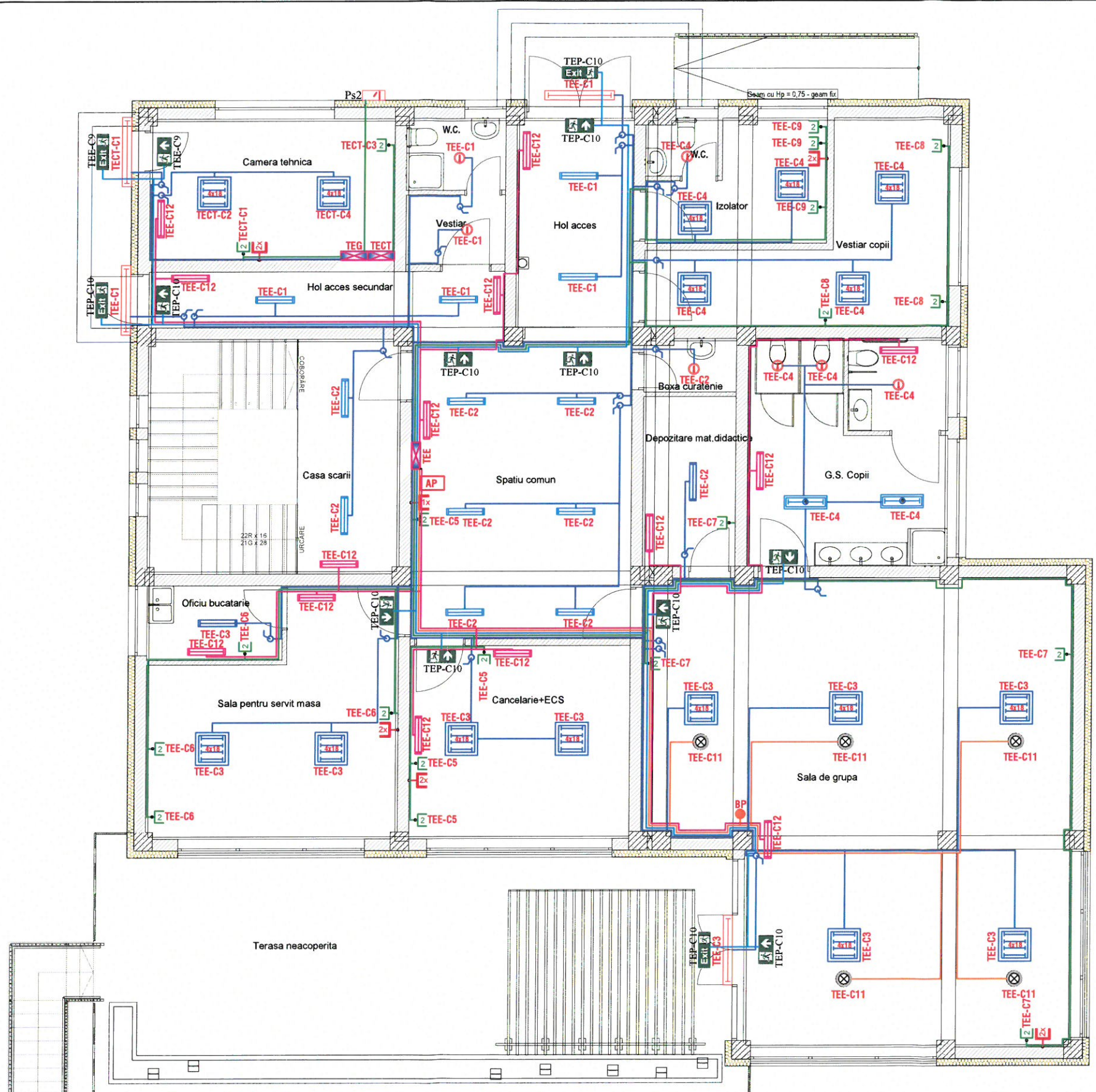

| EXPERT | NUME | SEMNTURA | CERINTA | REFERAT / EXPERTIZA NR. / DATA |
|--------------------|--|------------|------------|---|
| VERIFICATOR/EXPERT | | | | |
| | S.C. 3D PROJECT EVE S.R.L. Reg. Com. nr.: J28/1052/2023; CUI: 49241311; Municipiul Slatina, județul Olt; Telefon: 0766.323.325; E-mail: visionconcept3d@yahoo.com | | | Beneficiar: U.A.T. VAIDEENI Amplasament: Strada Dispensarului, Nr. 2, Sat Vaideeni, Comuna Vaideeni, Judetul Valcea Titlu proiect: CONSTRUIRE CLADIRE CU REGIM DE INALTIME P+1E, AVAND FUNCTIUNEA DE CRESA LA PARTER SI GRADINITA CU PROGRAM PRELUNGIT LA ETAJ, IN COMUNA VAIDEENI, JUDETL VALCEA Titlu plansa: INSTALATII ELECTRICE - PLAN PARTER |
| SPECIFICATIE | NUME | SEMNTATURA | Sc: 1:100 | Proiect nr.: 22/2025 |
| SEF PROIECT | arh. Ervin Osman | | Data: 2025 | Faza: Proiect tehnic |
| PROIECTAT | ing. Giotina Daniel | | | |
| DESENAT | ing. Giotina Daniel | | | Plansa nr.: E01 |



- Legenda:
- circuit electric pentru iluminat;
 - circuit electric pentru prize;
 - circuit alimentare corp iluminat de siguranta la evacuare;
 - circuit alimentare luminat de siguranta impotriva panicii;
 - circuit alimentare luminat de siguranta local;
 - TEG - tablou electric general ,IP 44;
 - TEP - tablou electric parter ,IP 44;
 - TEE - tablou electric etaj ,IP 44;
 - TECT - tablou electric camera tehnica ,IP 44;
 - corp de iluminat, tip aplica IP 55, senzor de miscare, 20W tip LED;
 - corp de iluminat, tip plafoniera IP 55 , 20W LED;
 - priza dubla montaj ingropat, 16 A, schuko;
 - corp de iluminat, cu tub led 4 x18W/600 mm;
 - corp de iluminat , cu tub led T8 1x20W, cu grad de protectie IP 54;
 - corp de iluminat , cu tub led T8 1x20W, cu senzor de miscare;
 - intrerupator dublu;
 - intrerupator simplu;
 - intrerupator tip cap scara;
 - corp iluminat evacuare, autonomie 3 ore;
 - corp iluminat de panica LED 18W;
 - buton cu autoblocare pentru actionare iluminat de panica;
 - corp iluminat local LED 18W;
 - priza de date RJ45, simpla;
 - priza de date RJ45, simpla;
 - acces point retea tip Wi-Fi 5;
 - Rack - rack echipamente curenti slabi;



ORDINUL ARHITECTILOR
DIN ROMANIA
5801
**Ervin
OSMAN**
Arhitect
cu drept de semnatura



| EXPERT | NUME | SEM NATURA | CERINTA | REFERAT / EXPERTIZA NR. / DATA |
|------------------------|--|------------|---------------|--|
| VERIFICATOR/ EXPERT | S.C. 3D PROJECT EVE S.R.L. Reg. Com ar. J28/1052/2023; CUI: 49241311; Municipiul Slatina, judetul Olt Telefon: 0766.323.325; E-mail: v.rosan@comercij23@yahoo.com | | | Beneficiar: U.A.T. VAIDEENI Amplasament: Strada Dispensarului, Nr. 2, Sat Vaideeni, Comuna Vaideeni, Judetul Valcea Titlu proiect: CONSTRUIRE CLADIRE CU REGIM DE INALTIME P+1E, AVAND FUNCTIUNEA DE CRESA LA PARTER SI GRADINITA CU PROGRAM PRELUNGIT LA ETAJ, IN COMUNA VAIDEENI, JUDETL VALCEA |
| SPECIFICATIE | NUME | SEM NATURA | Sc: 1:100 | Proiect nr.: 22/2025 |
| SEF PROIECT | arh. Ervin Osman | | Data: 2025 | Faza: Proiect tehnic |
| PROIECTAT | ing. Giotina Daniel | | | Titlu plansa: INSTALATII ELECTRICE - PLAN ETAJ |
| DESENAT | ing. Giotina Daniel | | | Plansa nr.: E02 |

**TEP
TABLOU ELECTRIC
PARTER
REZERVA 20%**

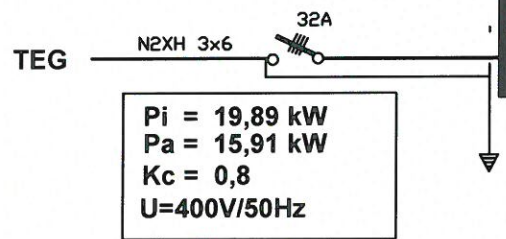

| | PI-W | | |
|-------|----------|------|------|
| | R | S | T |
| C1 | 480 | | |
| C2 | | 552 | |
| C3 | | 596 | |
| C4 | 408 | | |
| C5 | | 2000 | |
| C6 | | | 2000 |
| C7 | 2000 | | |
| C8 | | 2000 | |
| C9 | | | 2000 |
| C10 | 216 | | |
| C11 | | | 90 |
| C12 | | | 240 |
| C13 | 1630 | | |
| C14 | | | 2000 |
| C15 | 1630 | | |
| C16 | | 1630 | |
| C17 | 210 | | |
| C18 | | | 210 |
| TOTAL | 6574 | 6778 | 6540 |
| PI = | 19,89 kW | | |

NOTA

- Tabloul electric se va executa de catre o firma specializata in acest domeniu si va fi insotit de toate probele de specialitate.
- Etichetele vor fi gravate si prinse cu suruburi
- Executia tabloului va respecta specificatia de aparat si recomandarile proiectantului de specialitate
- Textul pentru etichete se va lua din schema de distributie a tabloului
- La tablourile de distributie secundare, nului de lucru va fi diferit de nului de protectie
- In mod obligatoriu executantul de tablouri va lua legatura cu proiectantul de instalatii electrice inaintea inceperii procesului de fabricatie
- Pentru alegerea firmei de executie a tablourilor se va consulta obligatoriu proiectantul de specialitate. In caz contrar proiectantul isi declina orice responsabilitati referitor la calitatea tehnica a tabloului.
- Tablourile de distributie vor fi realizate pornind de la componente de instalare si racordare standard si testare in laborator. Conceptia sistemului trebuie sa fie validata prin incercari de tip, conform normei SR EN 60439.1.
- Constructorul de tablouri va prezenta buletine de incercari care sa ateste aceasta conformitate.
- Se vor folosi sigurante automate cu urmatoarele curbe de declansare:
 - pentru iluminat - curba B
 - pentru prize - curba C
 - pentru aparate de conditionare, masini de spalat, motoare - curba D
- Pentru protectiile diferentiale se vor folosi urmatoarele clase:
 - pentru consumatori normali - clasa A,C
 - pentru calculatoare si UPS-uri - clasa A
- Intreruptoarele automate montate pe intrare la tabloul principal se vor alege pentru un curent de scurtcircuit de 15kA. Pe plecari intreruptoarele automate se vor alege pentru un curent de scurtcircuit de 6kA.
- Caracteristicile tablourilor secundare montate in interior:
 - grad protectie IP 21
 - modul de montaj: pe perete
 - intrare/iesire circuite: pe sus

**TEG
TABLOU ELECTRIC
GENERAL
REZERVA 20%**

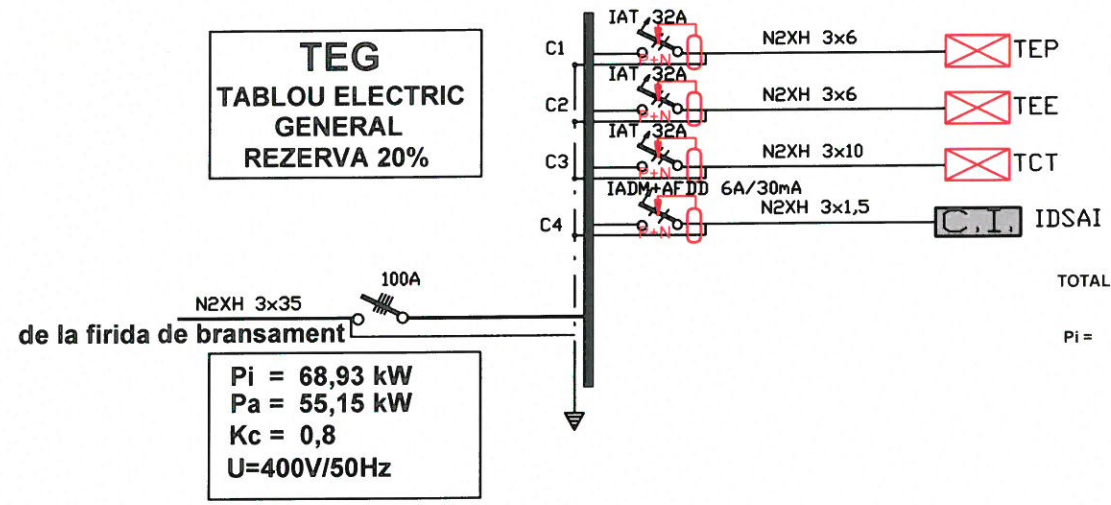

| | PI-W | | |
|-------|---------|-------|-------|
| | R | S | T |
| C1 | 6574 | 6778 | 6240 |
| C2 | 6000 | 6040 | 5468 |
| C3 | 9932 | 9932 | 11800 |
| C4 | 160 | | |
| TOTAL | 22666 | 22750 | 23508 |
| PI = | 68924 W | | |



| EXPERT | NUME | SEMNAȚURA | CERINTA | REFERAT / EXPERTIZA NR. / DATA |
|--------------------|---|--------------------|---------|---|
| VERIFICATOR/EXPERT | | | | |
| | S.C. 3D PROJECT EVE S.R.L. | | | Beneficiar: U.A.T. VAIDEENI |
| | Reg. Com. nr.: J28/1052/2023, CUI: 49241311, Municipal Slatina, judetul Olt; Telefon: 0766.323.325; E-mail: v33toconcep23@yahoo.com | | | Amplasament: Strada Dispensarului, Nr. 2, Sat Vaideeni, Comuna Vaideeni, Judetul Valcea |
| | Sc: 96% | | | Proiect nr.: 22/2025 |
| | Data: 2025 | | | Faza: Proiect tehnic |
| SPECIFICATIE | NUME | SEMNAȚURA | Sc: 96% | Titlu proiect: CONSTRUIRE CLADIRE CU REGIM DE INALTIME P+1E, AVAND FUNCTIUNEA DE CRESA LA PARTER SI GRADINITA CU PROGRAM PRELUNGIT LA ETAJ, IN COMUNA VAIDEENI, JUDEȚUL VALCEA |
| SEF PROIECT | arh. Ervin Osman | <i>[Signature]</i> | | |
| PROIECTAT | ing. Giotină Daniel | <i>[Signature]</i> | | |
| DESENAT | ing. Giotină Daniel | <i>[Signature]</i> | | Titlu plansa: INSTALATII ELECTRICE SCHEMA TABLOU ELECTRIC |
| | | | | Plansa nr.: E03 |

TEE
TABLOU ELECTRIC
ETAJ
REZERVA 20%

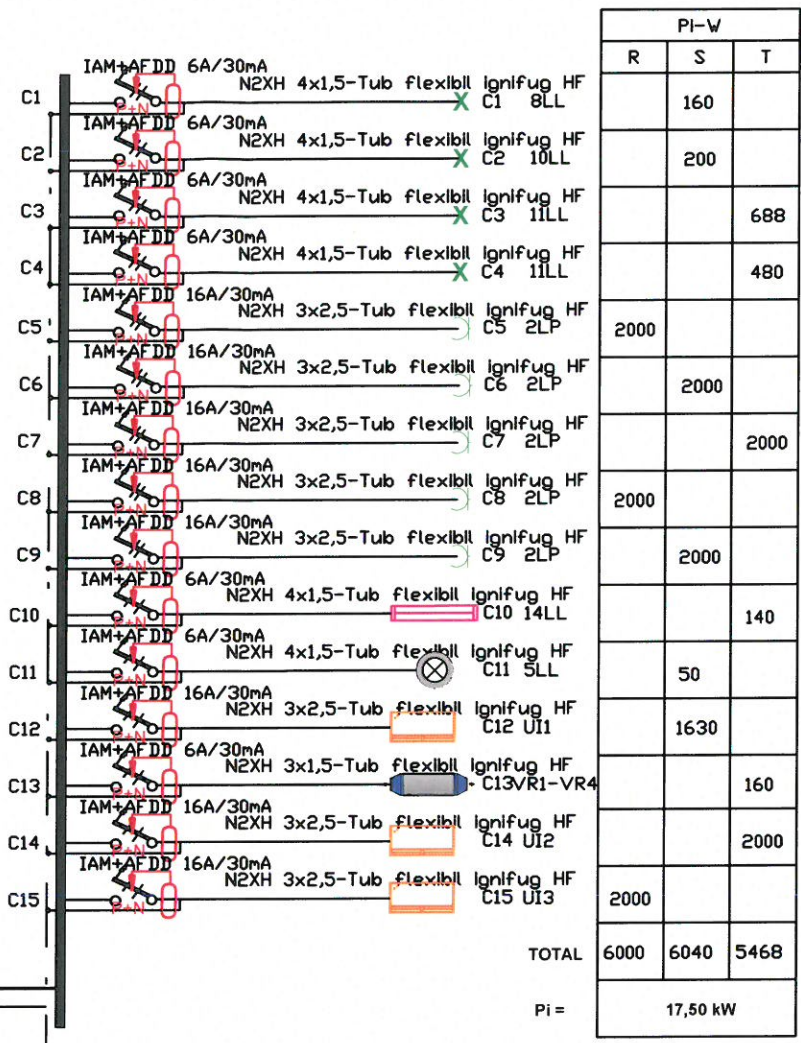
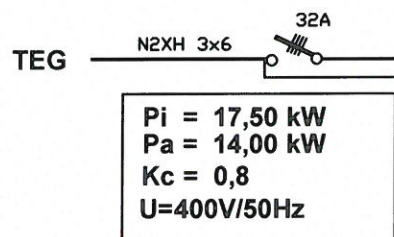

NOTA

- Tabloul electric se va executa de catre o firma specializata in acest domeniu si va fi insotit de toate probele de specialitate.
- Etichetele vor fi gravate si prinse cu suruburi
- Executia tabloului va respecta specificatia de aparataj si recomandarile proiectantului de specialitate
- Textul pentru etichete se va lua din schema de distributie a tabloului
- La tablourile de distributie secundare, nului de lucru va fi diferit de nului de protectie
- In mod obligatoriu executantul de tablouri va lua legatura cu proiectantul de instalatii electrice inaintea inceperii procesului de fabricatie
- Pentru alegerea firmei de executie a tablourilor se va consulta obligatoriu proiectantul de specialitate. In caz contrar proiectantul isi declina orice responsabilitati referitor la calitatea tehnica a tabloului.
- Tablourile de distributie vor fi realizate pornind de la componente de instalare si racordare standard si testare in laborator. Conceptia sistemului trebuie sa fie validata prin incercari de tip, conform normei SR EN 60439.1.
- Constructorul de tablouri va prezenta buletine de incercari care sa ateste aceasta conformitate.
- Se vor folosi sigurante automate cu urmatoarele curbe de declansare:
 - pentru iluminat - curba B
 - pentru prize - curba C
 - pentru aparate de conditionare, masini de spalat, motoare - curba D
- Pentru protectiile diferentiale se vor folosi urmatoarele clase:
 - pentru consumatori normali - clasa A,C
 - pentru calculatoare si UPS-uri - clasa A
- Intreruptoarele automate montate pe intrare la tabloul principal se vor alege pentru un curent de scurtcircuit de 15kA. Pe plecare intreruptoarele automate se vor alege pentru un curent de scurtcircuit de 6kA.
- Caracteristicile tablourilor secundare montate in interior:
 - grad protectie IP 21
 - modul de montaj: pe perete
 - intrare/iesire circuite: pe sus

TECT
TABLOU ELECTRIC
CAMERA TEHNICA
REZERVA 20%

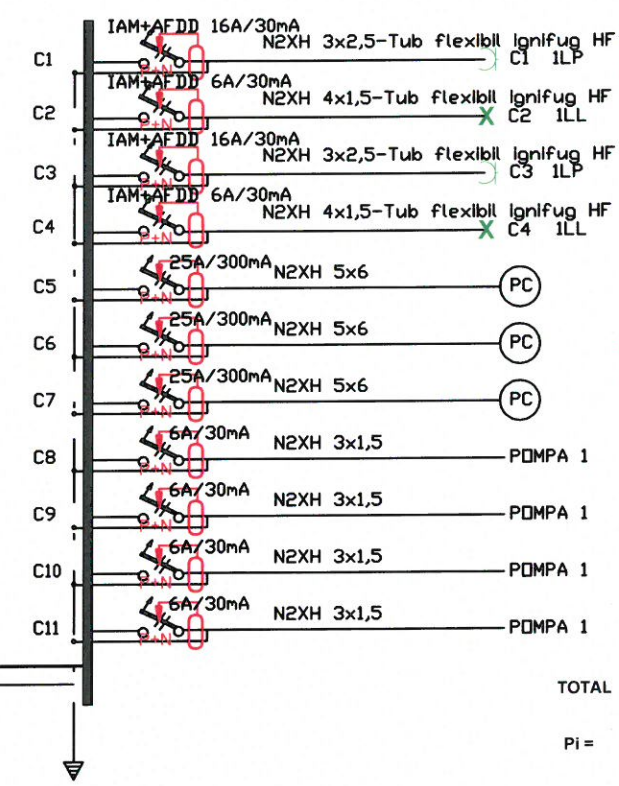
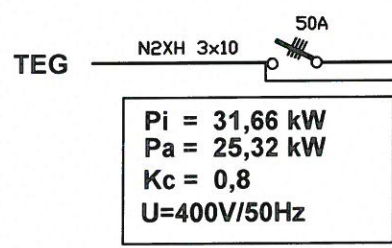

| EXPERT | NUME | SEMNAȚURA | CERINȚA | REFERAT / EXPERTIZA NR. / DATA |
|--------------------|---|---------------------|------------|--|
| VERIFICATOR/EXPERT | | | | |
| | S.C. 3D PROJECT EVE S.R.L. | | | Beneficiar: U.A.T. VAIDEENI |
| | Reg. Com. nr.: J28/1052/2023; CUI: 49241311; Municipal Slatina, judetul Olt; Telefon: 0766.323.325; E-mail: vistorconcept23@yahoo.com | | | Amplasament: Strada Dispensarului, Nr. 2, Sat Vaideeni, Comuna Vaideeni, Judetul Valcea |
| | SPECIFICATIE | | | Proiect nr.: 22/2025 |
| | SEF PROIECT | arh. Ervin Osman | Sc: %% | Titlu proiect: CONSTRUIRE CLADIRE CU REGIM DE INALTIME P+1E, AVAND FUNCTIUNEA DE CRESA LA PARTER SI GRADINITA CU PROGRAM PRELUNGIT LA ETAJ, IN COMUNA VAIDEENI, JUDEȚUL VALCEA |
| | PROIECTAT | ing. Giotină Daniel | Data: 2025 | Faza: Proiect tehnic |
| | DESENAT | ing. Giotină Daniel | | Titlu plansa: INSTALATII ELECTRICE SCHEMA TABLOU ELECTRIC |
| | | | | Plansa nr.: E04 |

la CAMERA TEHNICA

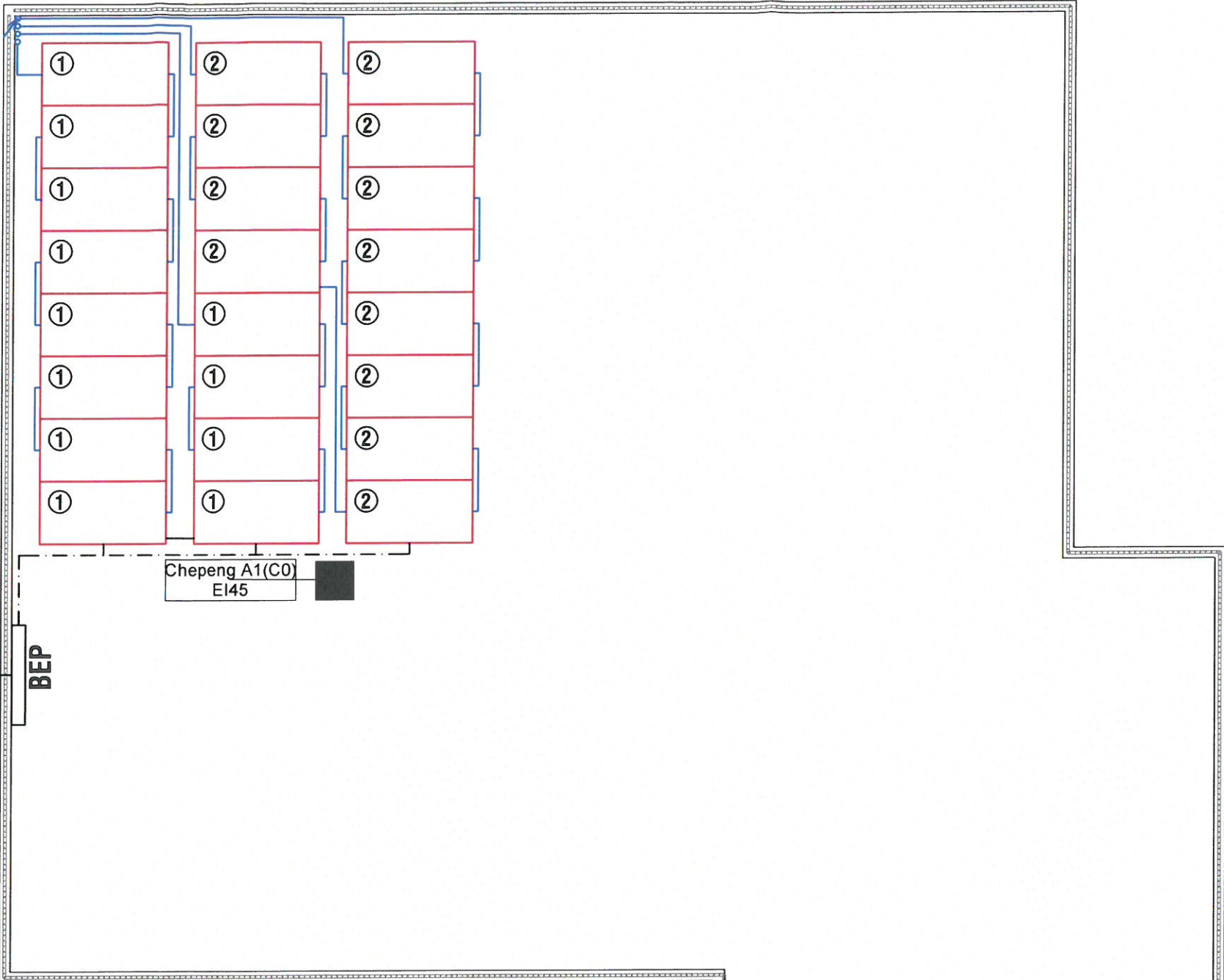

la priza de pamant

BEP

Chepeng A1(C0)
EI45

Legenda:

- BEP - bareta de echipotentializare;
- sir panouri fotovoltaice montate pe cadru din aliaj de aluminiu, fixare cu accesorii specifice;

Nota:
 Legarea la pamant a cadrului de pe zona de tensiune de curent continuu este posibila numai daca exista o separare intre zona de curent continuu si curent alternativ;
 Montarea modulelor fotovoltaice trebuie sa se faca astfel incat sa existe o disipare a caldurii in conditiile de radiatie maxima locala. Distanța între suprafața de montaj și suprafața interioară a tabloului trebuie să fie mai mare de 100 mm;
 Pentru reducerea interferențelor electromagnetice din cauza trasnetului suprafața tuturor buclelor de cabluri trebuie să fie cât mai mica posibilă;

ORDINUL ARHITECTILOR
DIN ROMANIA
5801
Ervin
OSMAN
Arhitect
cu drept de semnătură

SOCIETATEA COMERCIALA
CUI 49241311
3D
PROJECT
EVE
S.R.L.
J28/1052/2023
Mun. SLATINA - Jud. ILT

DRĂGUT I. DAN-CRISTIAN
ROMANIA
MDLPA
05 APR 2025
NR. 10558
Inginer - VERIFICATOR DE PROIECTE
1e.1

| EXPERT | NUME | SEMNATURA | CERINTA | REFERAT / EXPERTIZA NR. / DATA |
|------------------------|--|-----------|---------------|--|
| VERIFICATOR/ EXPERT | | | | |
| | S.C. 3D PROJECT EVE S.R.L. Reg. Com. nr.: J28/1052/2023, CUI: 49241311; Municipiul Slatina, județul Olt; Telefon: 0766.323.325; E-mail: vizionconcept23@yahoo.com | | | Beneficiar: U.A.T. VAIDEENI Amplasament: Strada Dispensarului, Nr. 2, Sat Vaideeni, Comuna Vaideeni, Judetul Valcea Titlu proiect: CONSTRUIRE CLADIRE CU REGIM DE INALTIME P+1E, AVAND FUNCTIUNEA DE CRESA LA PARTER SI GRADINITA CU PROGRAM PRELUNGIT LA ETAJ, IN COMUNA VAIDEENI, JUDETL VALCEA |
| SPECIFICATIE | NUME | SEMNATURA | Sc: 1:100 | Proiect nr.: 22/2025 |
| SEF PROIECT | arh. Ervin Osman | | Data: 2025 | Faza: Proiect tehnic |
| PROIECTAT | ing. Giotină Daniel | | | |
| DESENAT | ing. Giotină Daniel | | | Plansa nr.: E05 |
| | | | | Titlu plansa: INSTALATII ELECTRICE PLAN AMPLASAMENT PANOURI FOTOVOLTAICE |

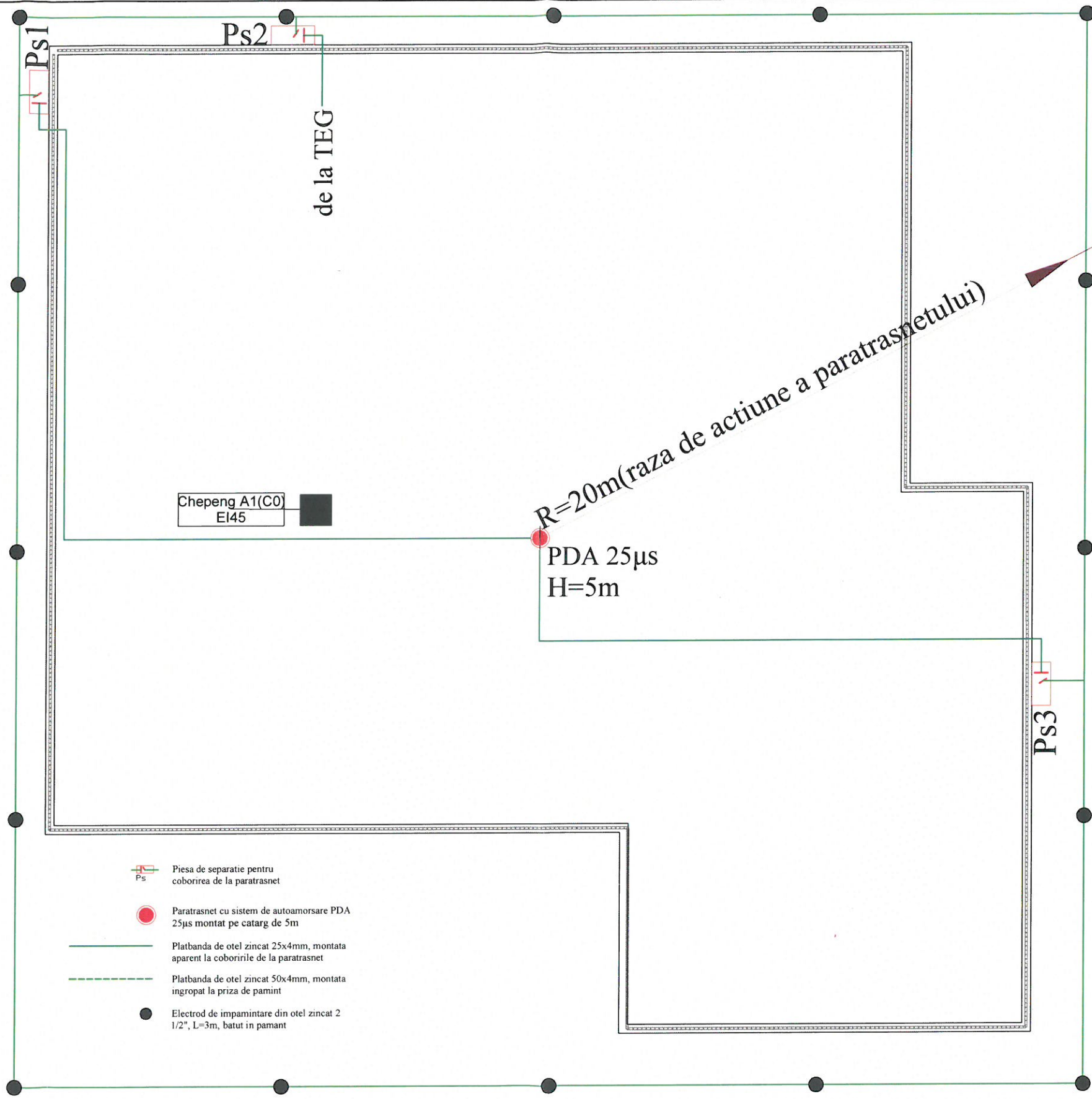

ORDINUL ARHITECTILOR
DIN ROMANIA
5801
**Ervin
OSMAN**
Arhitect
cu drept de semnătură



- Piesa de separatie pentru coborirea de la paratrasnet
- Paratrasnet cu sistem de autoamorsare PDA 25µs montat pe catarg de 5m
- Platbanda de otel zincat 25x4mm, montata aparent la coboririle de la paratrasnet
- Platbanda de otel zincat 50x4mm, montata ingropat la priza de pamant
- Electrode de impamantare din otel zincat 2 1/2", L=3m, batut in pamant

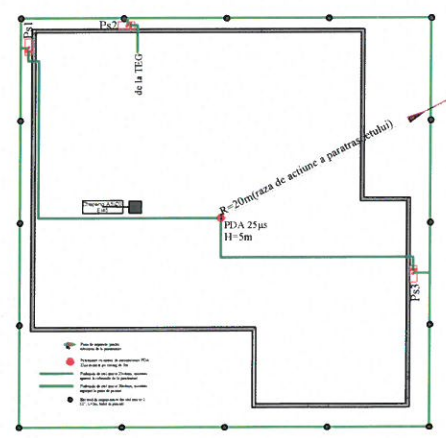

| EXPERT | NUME | SEMNATURA | CERINTA | REFERAT / EXPERTIZA NR. / DATA |
|---|---------------------|-----------|---------------|--|
| VERIFICATOR/ EXPERT | | | | |
| S.C. 3D PROJECT EVE S.R.L. <small>Reg. Com. nr.: J28/1052/2023; CUI: 49241311; Municipiul Slatina, judetul Olt; Telefon: 0768.323.325; E-mail: s3dproject23@yahoo.com</small> | | | | Beneficiar: U.A.T. VAIDEENI Amplasament: Strada Dispensarului, Nr. 2, Sat Vaideeni, Comuna Vaideeni, Judetul Valcea Titlu proiect: CONSTRUIRE CLADIRE CU REGIM DE INALTIME P+1E, AVAND FUNCTIUNEA DE CRESA LA PARTER SI GRADINITA CU PROGRAM PRELUNGIT LA ETAJ, IN COMUNA VAIDEENI, JUDETL VALCEA Titlu plansa: INSTALATII ELECTRICE DE PROTECTIE |
| SPECIFICATIE | NUME | SEMNATURA | Sc: 1:100 | Proiect nr.: 22/2025 |
| SEF PROIECT | arh. Ervin Osman | | Data: 2025 | Faza: Proiect tehnic |
| PROIECTAT | ing. Giotină Daniel | | | |
| DESENAT | ing. Giotină Daniel | | | Plansa nr.: E06 |

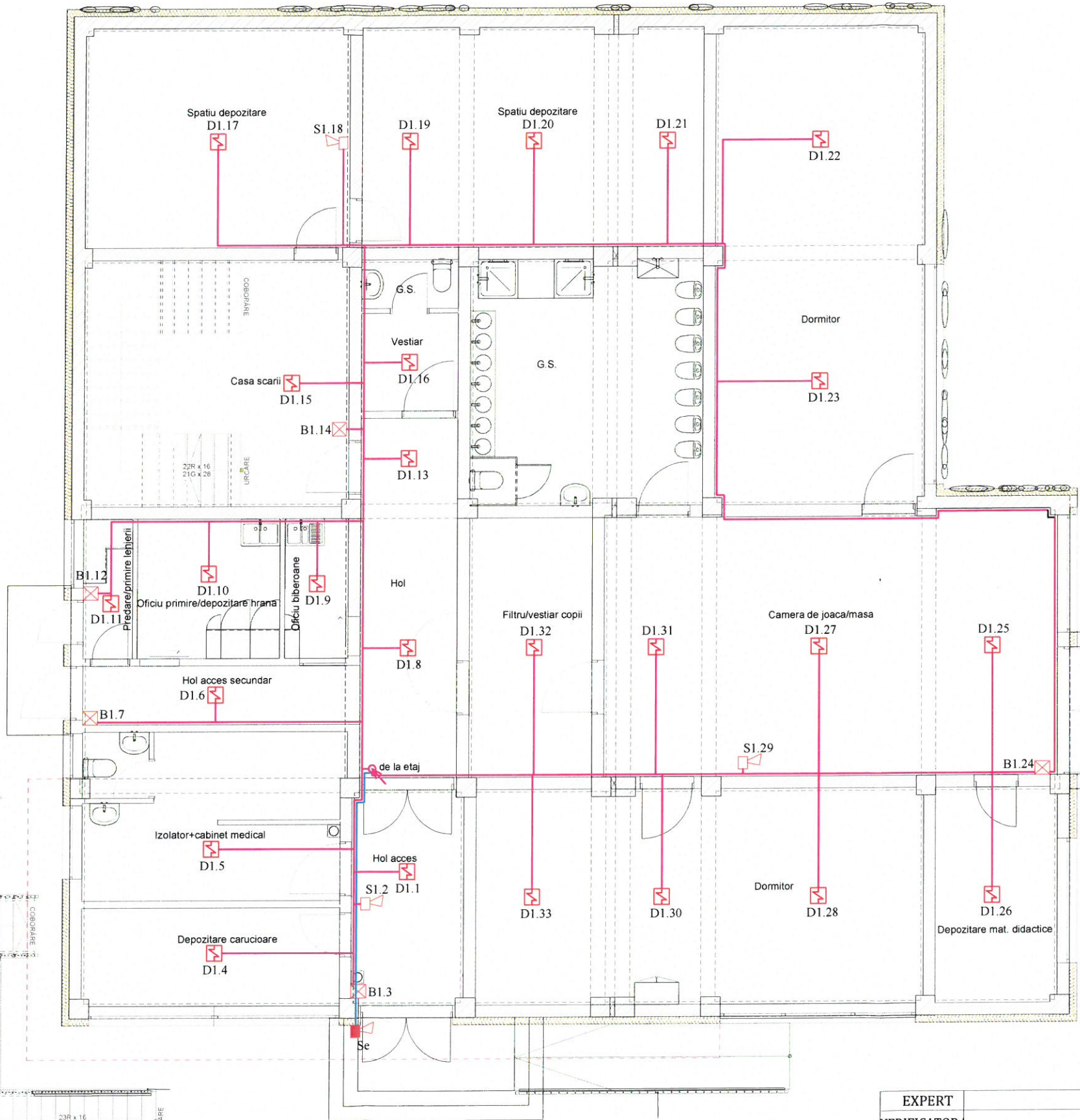

Legenda:

- Di Detector optic de fum adresabil montat aparent
- Bi Buton manual avvertizare incendiu, adresabil montat aparent
- Si Sirena avvertizare incendiu, de interior, cu flash
- Se Sirena avvertizare incendiu, de exterior, cu flash
- C.I. Centrala avvertizare de incendiu, trei zone, 120 senzori/zona
- Traseu electric avvertizare incendiu, JE-H(ST) H 2x2x0,8/E30, montat in canelut PVC 25x15mm
- Traseu electric avvertizare sonora, JE-H(ST) H 2x2x0,8/E30, montat in canelut PVC 25x15mm
- Traseu electric alimentare centrala IDSAI, cablu CYY-f, montat in canelut PVC 25x15mm

ORDINUL ARHITECTILOR
DIN ROMANIA
5801
**Ervin
OSMAN**
Arhitect
cu drept de semnatura



PROIECTANT DE PROIECTARE S.C. TOTAL PROIECT S.R.L. AUT. SERIA A nr. 1211/03.08.2011

| EXPERT | NUME | SEMNATURA | CERINTA | REFERAT / EXPERTIZA NR. / DATA |
|------------------------|---|-----------|---------------|---|
| VERIFICATOR/ EXPERT | | | | |
| | S.C. 3D PROJECT EVE S.R.L. Reg. Com. nr.: J28/1052/2023; CUI: 49241311; Municipal Slatina, județul Olt; Telefon: 0766.323.325; E-mail: vizit@concept23@yahoo.com | | | Beneficiar: U.A.T. VAIDEENI Amplasament: Strada Dispensarului, Nr. 2, Sat Vaideeni, Comuna Vaideeni, Judetul Valcea Titlu proiect: CONSTRUIRE CLADIRE CU REGIM DE INALTIME P+1E, AVAND FUNCTIUNEA DE CRESA LA PARTER SI GRADINITA CU PROGRAM PRELUNGIT LA ETAJ, IN COMUNA VAIDEENI, JUDETLUL VALCEA Titlu plansa: INSTALATIE DETECTARE, SEMNALIZARE SI AVERTIZARE IN CAZ DE INCENDIU - PLAN PARTER |
| SPECIFICATIE | NUME | SEMNATURA | Sc: 1:100 | Project nr.: 22/2025 |
| SEF PROIECT | arh. Ervin Osman | | Data: 2025 | Faza: Proiect tehnic |
| PROIECTAT | ing. Buda Carmen | | | |
| DESENAT | ing. Giotină Daniel | | | Plansa nr.: D01 |

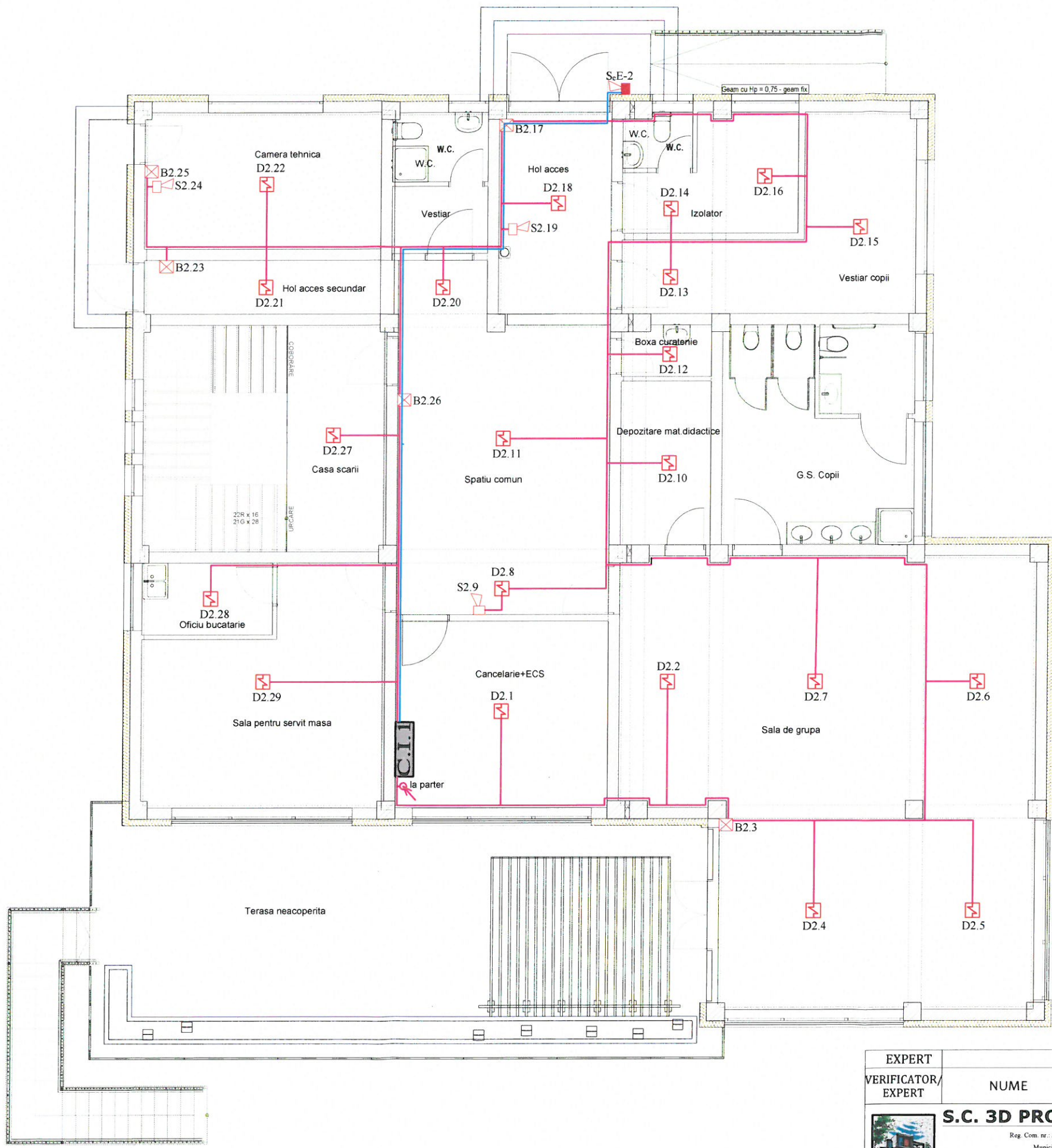

Legenda:

- D2.1 Detector optic de fum adresabil montat aparent
- B2.1 Buton manual avertizare incendiu, adresabil montat aparent
- S2.1 Sirena avertizare incendiu, de interior, cu flash
- SE.1 Sirena avertizare incendiu, de exterior, cu flash
- C.A.I. Centrala avertizare de incendiu, trei zone, 120 senzori/zona
- Traseu electric avertizare incendiu, JE-H(ST) H 2x2x0,8/E30, montat in canelut PVC 25x15mm
- Traseu electric avertizare sonora, JE-H(ST) H 2x2x0,8/E30, montat in canelut PVC 25x15mm
- Traseu electric alimentare centrala IDSAI, cablu CYY-f, montat in canelut PVC 25x15mm



PROIECTANT TOTAL SPECIALITATE S.C.TOTAL PROIECT S.R.L. AUT.SERIA A nr.1211/03.08.2011

| EXPERT VERIFICATOR/ EXPERT | NUME | SEMNTURA | CERINTA | REFERAT / EXPERTIZA NR. / DATA |
|----------------------------------|--|------------|---------------|--|
| | S.C. 3D PROJECT EVE S.R.L. Reg. Com. nr.: J28/1052/2023, CUI: 49241311; Municipiul Slatina, judetul Olt. Telefon: 0766.323.325. E-mail: s3d@totalproject.ro | | | Beneficiar: U.A.T. VAIDEENI Amplasament: Strada Dispensarului, Nr. 2, Sat Valdeeni, Comuna Valdeeni, Judetul Valcea Titlu proiect: CONSTRUIRE CLADIRE CU REGIM DE INALTIME P+1E, AVAND FUNCTIUNEA DE CRESA LA PARTER SI GRADINITA CU PROGRAM PRELUNGIT LA ETAJ, IN COMUNA VAIDEENI, JUDETUL VALCEA Titlu plansa: INSTALATIE DETECTARE, SEMNALIZARE SI AVERTIZARE IN CAZ DE INCENDIU - PLAN ETAJ |
| SPECIFICATIE | NUME | SEMNTATURA | Sc: 1:100 | Project nr.: 22/2025 |
| SEF PROIECT | arh. Ervin Osman | | Data: 2025 | Faza: Proiect tehnic |
| PROIECTAT | ing. Buda Carmen | | | Plansa nr.: D02 |
| DESENAT | ing. Giotina Daniel | | | |

CENTRALA DE INCENDIU

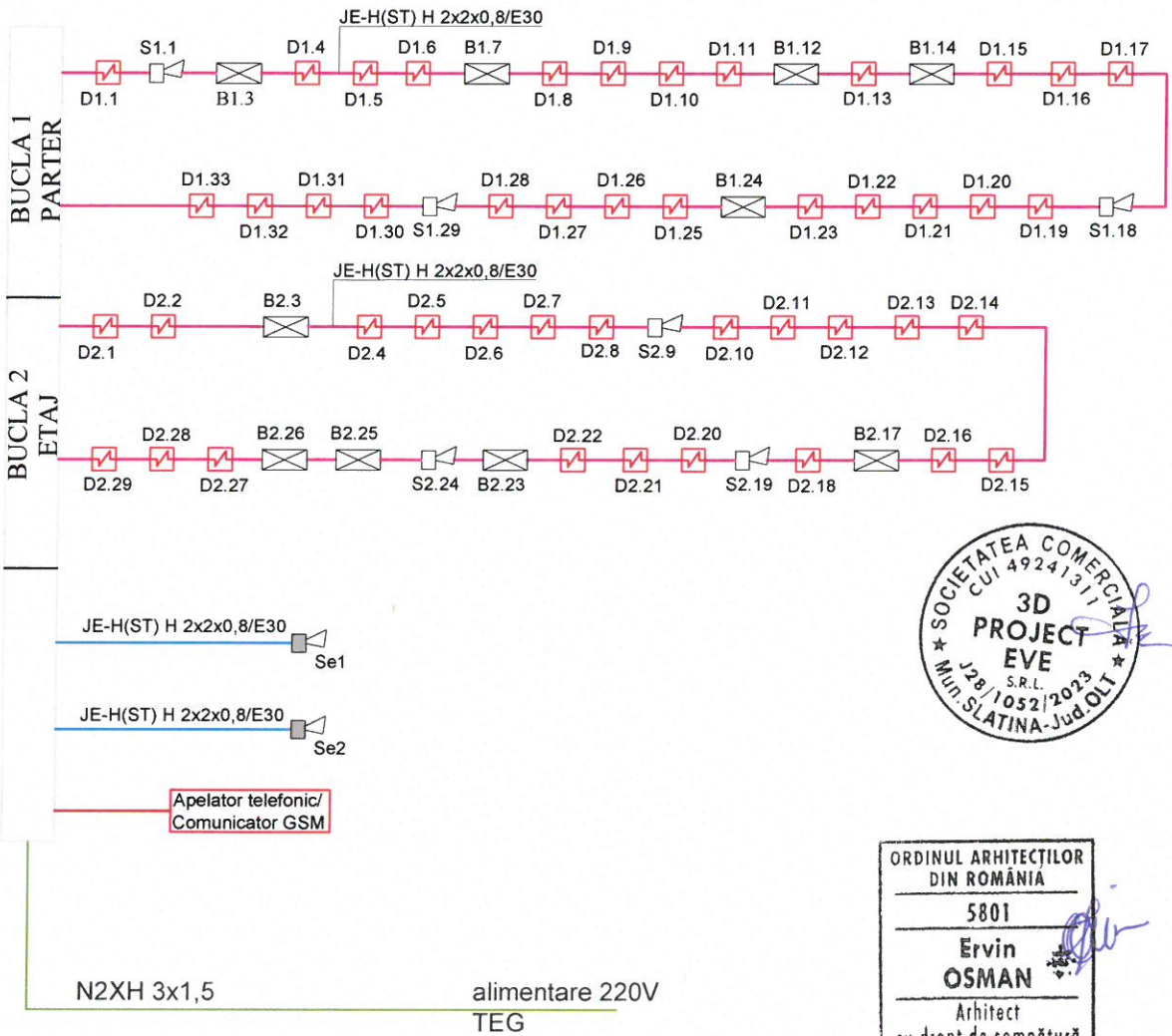

- Detector optic de fum adresabil montat aparent
- Buton manual avertizare incendiu, adresabil montat aparent
- Sirena avertizare incendiu, de interior, cu flash, adresabila
- Sirena avertizare incendiu, de exterior, cu flash, conventionala
- Centrala avertizare de incendiu, doua bucle
- Traseu electric avertizare incendiu, JE-H(ST) H 2x2x0,8/E30
- Traseu electric avertizare sonora, JE-H(ST) H 2x2x0,8/E30
- Traseu electric alimentare centrala IDSAI, cablu N2XH







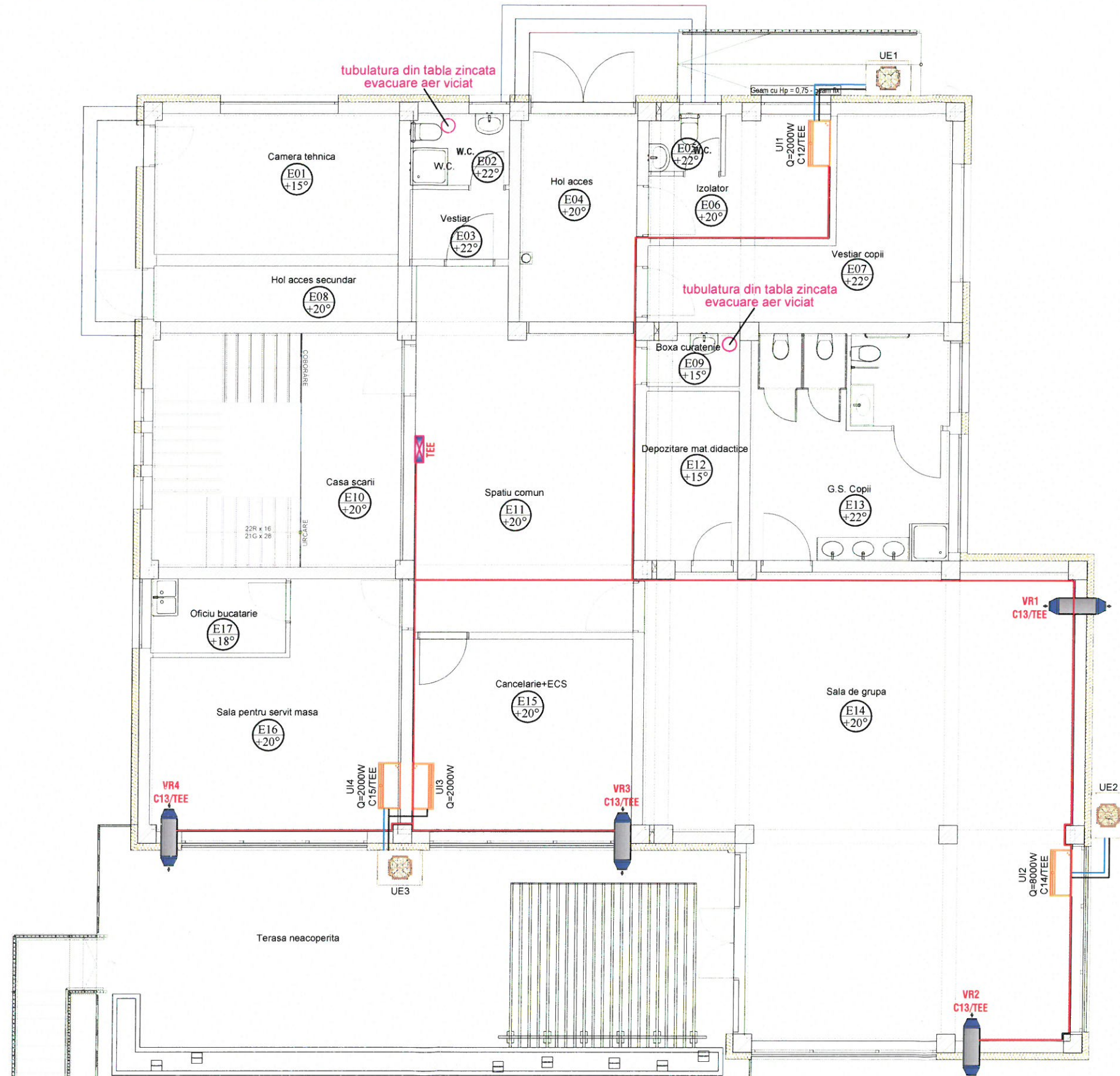

PROIECTANT DE SPECIALITATE S.C. TOTAL PROIECT S.R.L. AUT.SERIA A nr.1211/03.08.2011

| | | | | |
|---|--|-----------|---|--------------------------------|
| EXPERT | | | | |
| VERIFICATOR/EXPERT | NUME | SEMNATURA | | REFERAT / EXPERTIZA NR. / DATA |
| <p>S.C. 3D PROJECT EVE S.R.L. Reg. Com. nr.: J28/1052/2023; CUI: 49241311; Municipal Slatina, judetul Olt; Telefon: 0766.323.325; E-mail: vizionconcept21@yaho.com</p> | <p>Beneficiar: U.A.T. VAIDEENI</p> <p>Amplasament: Strada Dispensarului, Nr. 2, Sat Vaideeni, Comuna Vaideeni, Judetul Valcea</p> <p>Titlu proiect: CONSTRUIRE CLADIRE CU REGIM DE INALTIME P+1E, AVAND FUNCTIUNEA DE CRESA LA PARTER SI GRADINITA CU PROGRAM PRELUNGIT LA ETAJ, IN COMUNA VAIDEENI, JUDETEL VALCEA</p> | | <p>Project nr.: 22/2025</p> <p>Faza: Proiect tehnic</p> | |
| | SPECIFICATIE | NUME | SEMNATURA | Sc: 1:100 |
| SEF PROIECT | ing. Ervin Osman | | Data: 2025 | |
| PROIECTAT | ing. Buda Carmen | | | |
| DESENAT | ing. Giotina Daniel | | | |





LEGENDA

-  Circuit electric alimentare UI SI VR;
-  Circuit electric alimentare unitate exterioara aer conditionat;
-  Conducta gaz/condens;
-  Unitate externa, montata la exterior, pe un suport metalic, functionare cu agent frigorific R-32;
-  Unitate interna, split de perete;
-  Ventilator centralizat cu dublu flux si cu recuperare de caldura;
- GT Grila de transfer 500x450 mm, montata in usa;
- GA Grila de absorbtie Ø300 mm, montata la tavan;

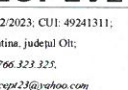
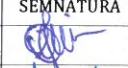
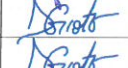

ORDINUL ARHITECILOR
DIN ROMANIA
5801
Ervin OSMAN
Arhitect
cu drept de semnatura

| EXPERT VERIFICATOR/ EXPERT | NUME | SEMNATURA | CERINTA | REFERAT / EXPERTIZA NR. / DATA |
|---|--|---|---------------|---|
|  | S.C. 3D PROJECT EVE S.R.L. Reg. Com. nr.: J28/1052/2023; CUI: 49241311; Municipal Slatina, judetul Olt; Telefon: 0766.823.825; E-mail: visionconcept29@proton.com |  | | Beneficiar: U.A.T. VAIDEENI Amplasament: Strada Dispensarului, Nr. 2, Sat Vaideeni, Comuna Vaideeni, Judetul Valcea Titlu proiect: CONSTRUIRE CLADIRE CU REGIM DE INALTIME P+1E, AVAND FUNCTIUNEA DE CRESA LA PARTER SI GRADINITA CU PROGRAM PRELUNGIT LA ETAJ, IN COMUNA VAIDEENI, JUDEUL VALCEA |
| SPECIFICATIE | NUME | SEMNATURA | Sc: 1:100 | Faza: Proiect tehnic |
| SEF PROIECT | arh. Ervin Osman |  | Data: 2025 | Titlu plansa: INSTALATII HVAC - PLAN ETAJ |
| PROIECTAT | ing. Giotina Daniel |  | | Plansa nr.: HVAC02 |
| DESENAT | ing. Giotina Daniel |  | | |

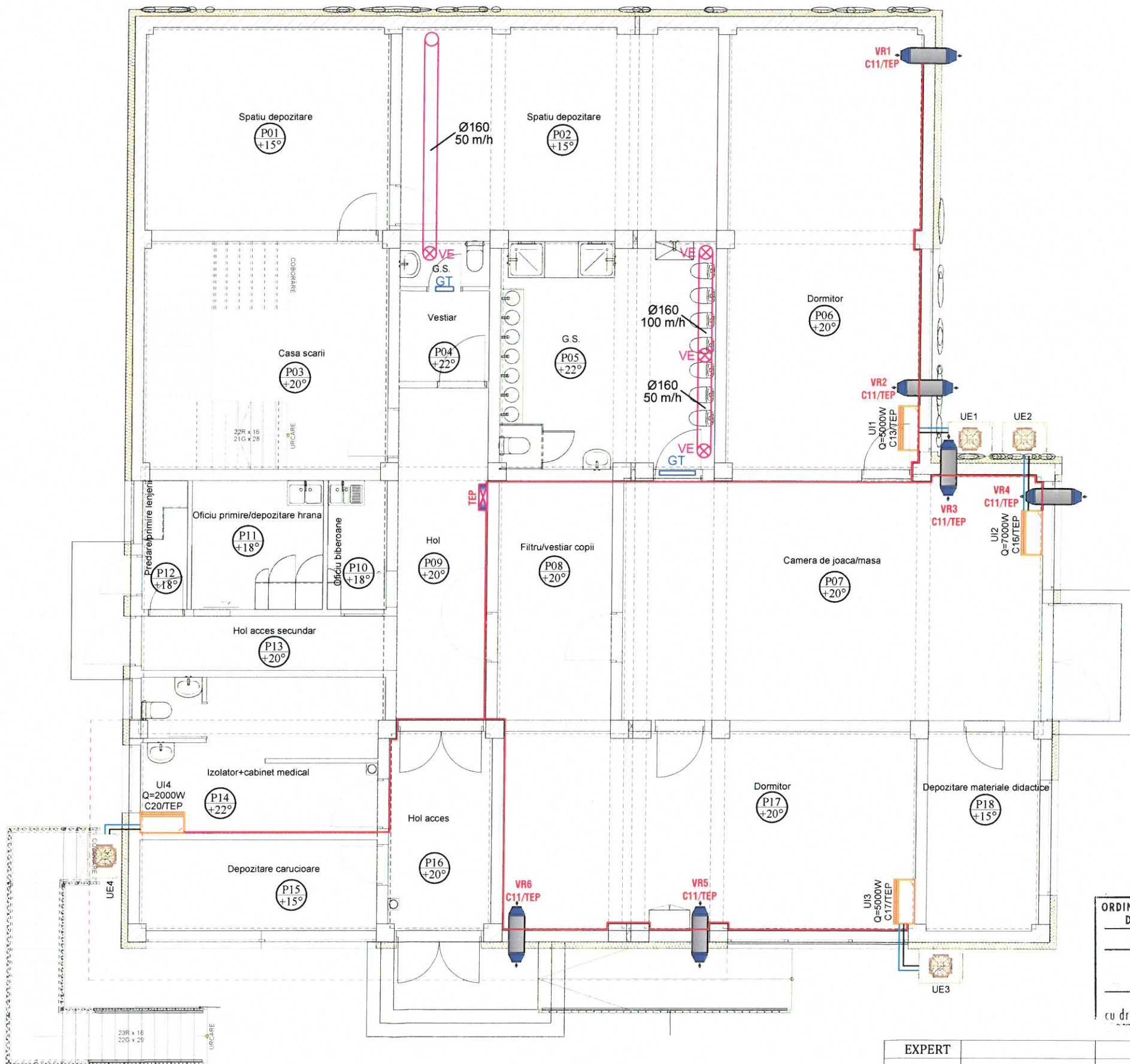

LEGENDA

- Circuit electric alimentare UI SI VR;
- Circuit electric alimentare unitate exteriora aer conditionat;
- Conducta gaz/condens;
- Unitate externa, montata la exterior, pe un suport metalic, functionare cu agent frigorific R-32;
- Unitate interna, split de perete;
- Ventilator centralizat cu dublu flux si cu recuperare de caldura;
- GT Grila de transfer 500x450 mm, montata in usa;
- VE Valva evacuare aer viciat Q=50 mc/h, montata la tavan;



ORDINUL ARHITECTILOR
DIN ROMANIA
5801
Ervin OSMAN
Arhitect
cu drept de semnătură



| EXPERT VERIFICATOR/ EXPERT | NUME | SEMNATURA | CERINTA | REFERAT / EXPERTIZA NR. / DATA |
|----------------------------------|--|-----------|---------------|---|
| | S.C. 3D PROJECT EVE S.R.L. Reg. Com. nr.: J28/1052/2023; CUI: 49241311; Municipiul Slatina, judetul Olt; Telefon: 0766.322.322; E-mail: vizionconcept23@arhoo.com | | | Beneficiar: U.A.T. VAIDEENI Amplasament: Strada Dispensarului, Nr. 2, Sat Vaideeni, Comuna Vaideeni, Judetul Valcea Titlu proiect: CONSTRUIRE CLADIRE CU REGIM DE INALTIME P+1E, AVAND FUNCTIUNEA DE CRESA LA PARTER SI GRADINITA CU PROGRAM PRELUNGIT LA ETAJ, IN COMUNA VAIDEENI, JUDETEL VALCEA |
| SPECIFICATIE | NUME | SEMNATURA | Sc: 1:100 | Proiect nr.: 22/2025 |
| SEF PROIECT | arh. Ervin Osman | | Data: 2025 | Faza: Proiect tehnic |
| PROIECTAT | ing. Giotină Daniel | | | |
| DESENAT | ing. Giotină Daniel | | | Plansa nr.: HVAC01 |
| | | | | INSTALATII H.V.A.C. - PLAN PARTER |

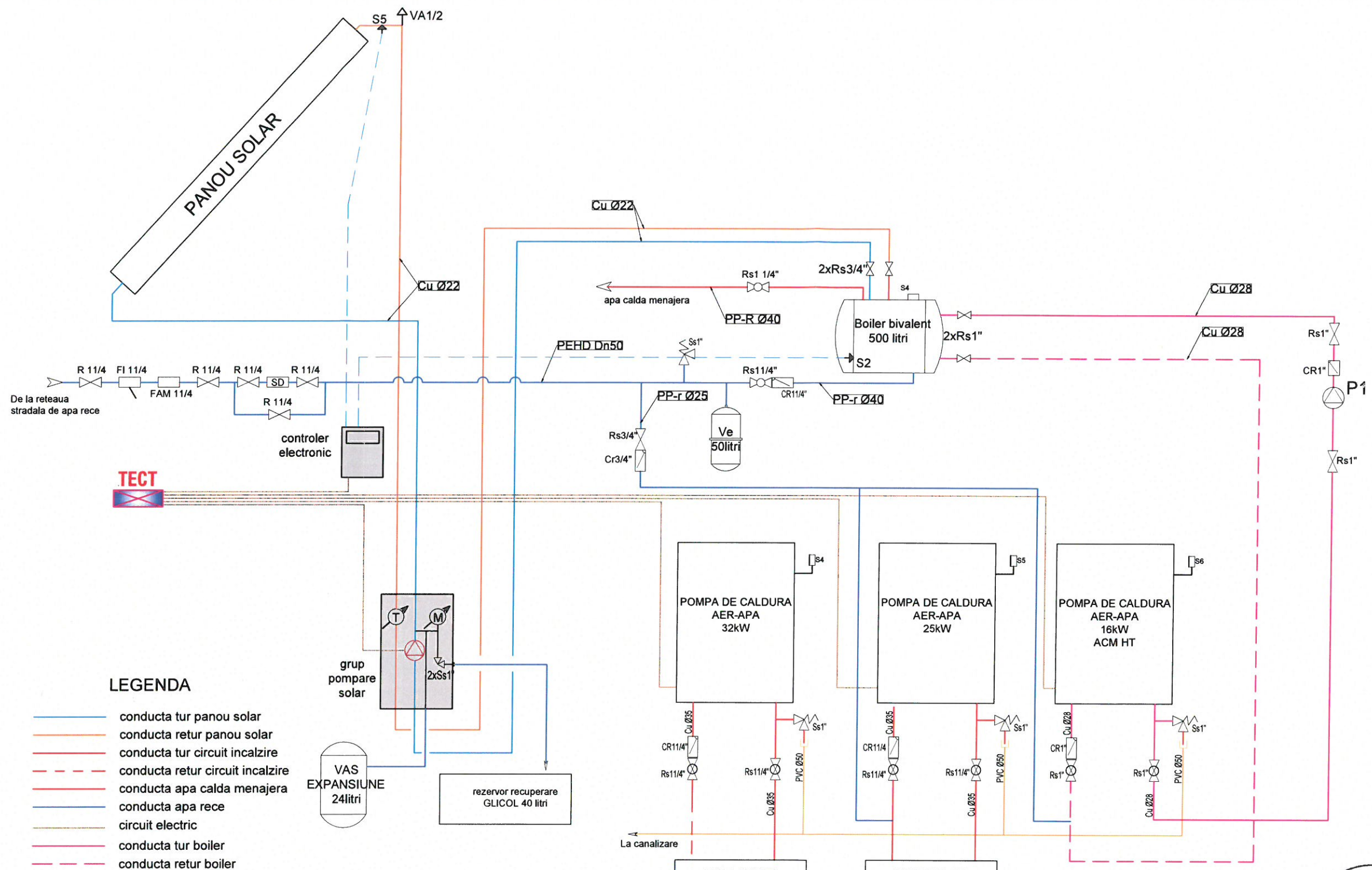

LEGENDA

- conducta tur panou solar
 - conducta retur panou solar
 - conducta tur circuit incalzire
 - conducta retur circuit incalzire
 - conducta apa calda menajera
 - conducta apa rece
 - circuit electric
 - conducta tur boiler
 - conducta retur boiler
 - conducta apa rece
- S1, S2
- termometru cu cadran
 - manometru
 - VA vas aerisire
 - Ss supapa siguranta
 - FI Filtru impuritati
 - FAM filtru antimagnetic
 - SD statie dedurizare



ORDINUL ARHITECTILOR
DIN ROMANIA
5801
Ervin OSMAN
Arhitect
cu drept de semnătură

| EXPERT | NUME | SEMNETURA | CERINTA | REFERAT / EXPERTIZA NR. / DATA |
|--------------------|--|-----------|------------|---|
| VERIFICATOR/EXPERT | | | | |
| | S.C. 3D PROJECT EVE S.R.L. Reg. Com. nr.: J28-1052/2023; CUI: 49241311; Municipiul Slatina, judetul Olt. Telefon: 0766.325.325; E-mail: rz3d@comerc.ro; 3d@yaho.com | | | Beneficiar: U.A.T. VAIDEENI Amplasament: Strada Dispensarului, Nr. 2, Sat Vaideeni, Comuna Vaideeni, Judetul Valcea |
| SPECIFICATIE | NUME | SEMNETURA | Sc: 1:100 | Proiect nr.: 22/2025 |
| SEF PROIECT | arh. Ervin Osman | | Data: 2025 | Faza: Proiect tehnic |
| PROIECTAT | ing. Giotina Daniel | | | |
| DESEANAT | ing. Giotina Daniel | | | |
| Titlu planşa: | | | | Planşa nr.: IT05 |
| Titlu proiect: | | | | CONSTRUIRE CLADIRE CU REGIM DE INALTIME P+1E, AVAND FUNCTIUNEA DE CRESA LA PARTER SI GRADINITA CU PROGRAM PRELUNGIT LA ETAJ, IN COMUNA VAIDEENI, JUDETUL VALCEA |
| Titlu planşa: | | | | INSTALATII TERMICE - SCHEMA DE FUNCTIONARE |

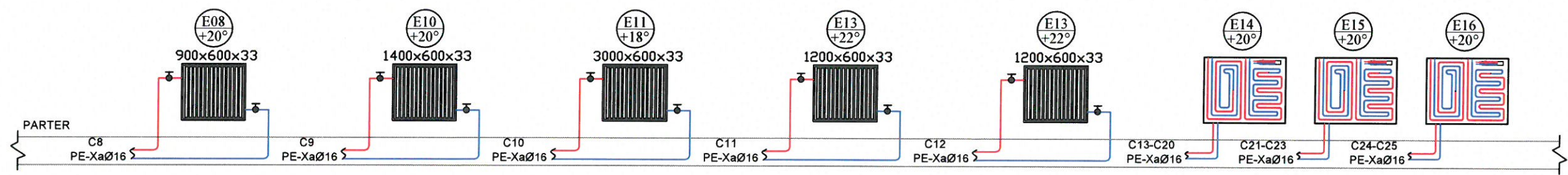
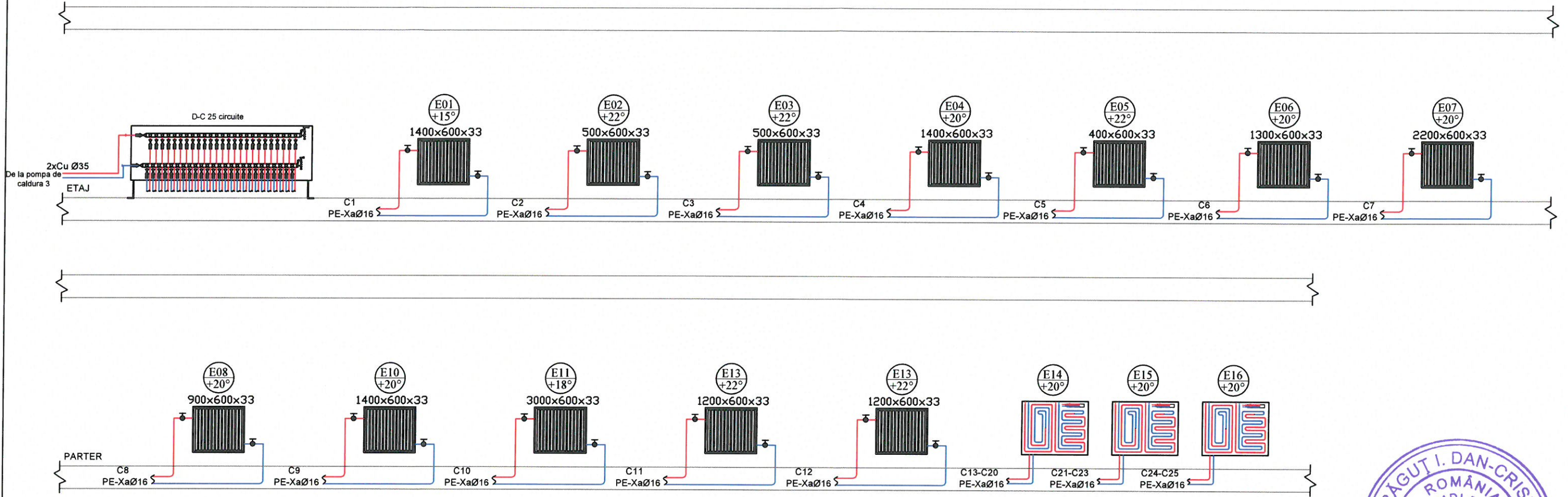

LEGENDA:

- Conducte agent termic ducere (tur)
- Conducte agent termic intoarcere (retur)
- Da Dezaerator manual
- D-C D/C1-1 1/2"-25C cu grup de amestec 47,5°C/42,5°C 54xPe-Xa 17x2mm cutie pentru montaj 1700x740x140mm
- Depozit P.01 20°C -Destinatie incalzire: Depozit -Numar incalzire: parter, Incalzirea parter 01 -Circuit incalzire -Numar circuit: C1



Circuit de incalzire in pardoseala



| EXPERT | NUME | SEMNTURA | CERINTA | REFERAT / EXPERTIZA NR. / DATA |
|---------------------|--|----------|------------|--|
| VERIFICATOR/ EXPERT | | | | |
| | S.C. 3D PROJECT EVE S.R.L. <small>Reg. Com. nr.: J28/1052/2023; CUI: 49241311; Municipiul Slatina, judetul Olt. Telefon: 0766.322.525. E-mail: 3dprojecteve@3dprojecteve.com</small> | | | Beneficiar: U.A.T. VAIDEENI Amplasament: Strada Dispensarului, Nr. 2, Sat Vaideeni, Comuna Vaideeni, Judetul Valcea Titlu proiect: CONSTRUIRE CLADIRE CU REGIM DE INALTIME P+1E, AVAND FUNCTIUNEA DE CRESA LA PARTER SI GRADINITA CU PROGRAM PRELUNGIT LA ETAJ, IN COMUNA VAIDEENI, JUDETUL VALCEA Titlu plansa: INSTALATII TERMICE - SCHEMA COLOANELOR |
| SPECIFICATIE | NUME | SEMNTURA | Sc: %% | Proiect nr.: 22/2025 |
| SEF PROIECT | arh. Ervin Osman | | Data: 2025 | Faza: Proiect tehnic |
| PROIECTAT | ing. Giotina Daniel | | | |
| DESENAT | ing. Giotina Daniel | | | Plansa nr.: IT04 |

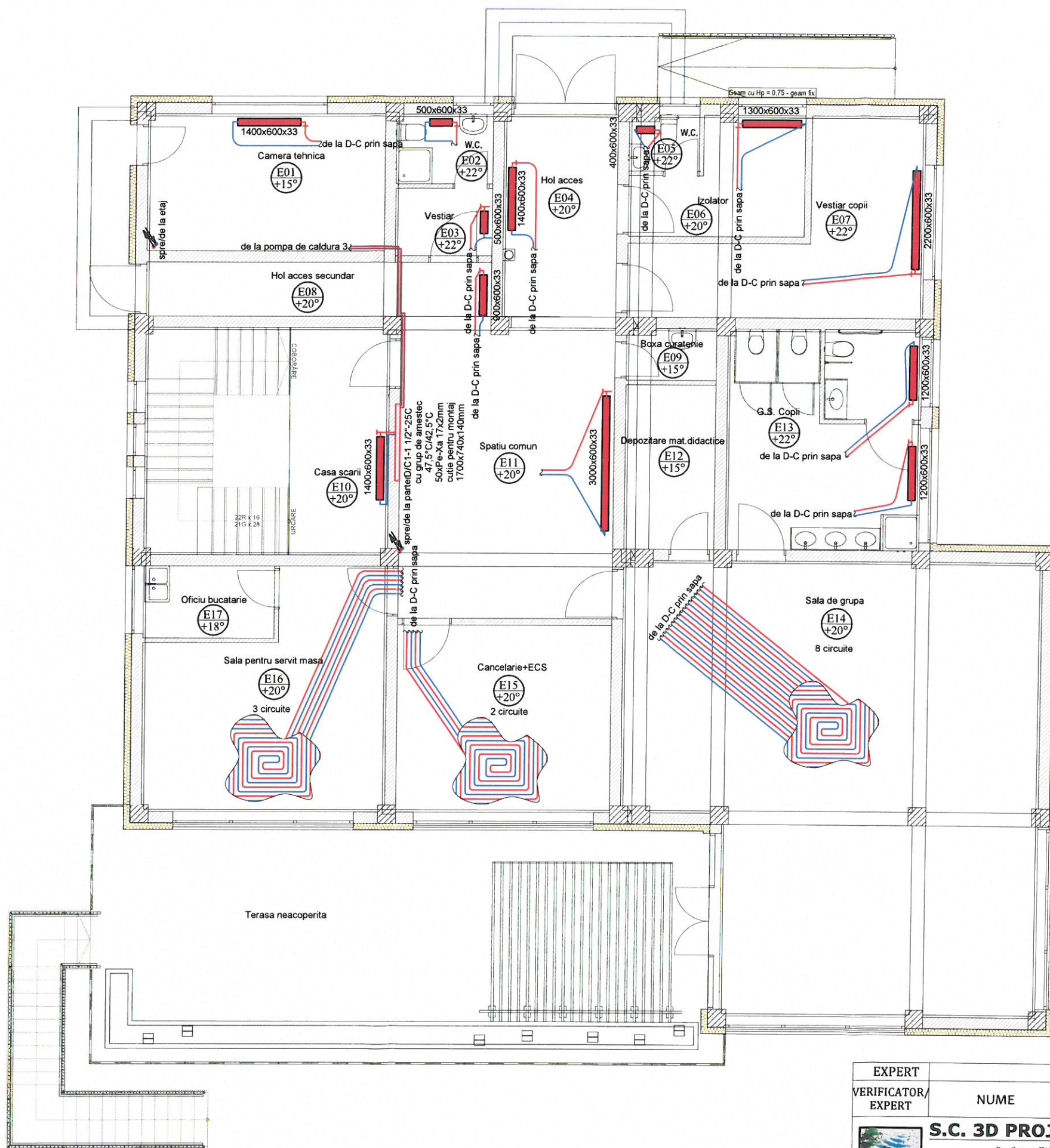

LEGENDA

- Conducte agent termic ducere (tur) PE-Xa
- - - Conducte agent termic intoarcere (retur) PE-Xa
- D/C Distribuitor colector cu grup de amestec 47,5°C/42,5°C
- 1400x600x33 Radiator din otel echipat cu robinet termostatat cu cap termostatic, robinet de reglaj si aerisitor manual



ORDINUL ARHITECTILOR DIN ROMANIA
5801
Ervin OSMAN
Arhitect
cu drept de semnătură

| EXPERT VERIFICATOR/EXPERT | NUME | SEMNATURA | CERINTA | REFERAT / EXPERTIZA NR. / DATA |
|--|---------------------|---|------------|--|
|  S.C. 3D PROJECT EVE S.R.L. <small>Reg. Com. nr.: J28/1052/2023; CUI: 49241311; Municipiul Slatina, judetul Olt; Telefon: 0766.323.325; E-mail: vizitatieconcept2@yahoo.com</small> | | | | Beneficiar: U.A.T. VAIDEENI Amplasament: Strada Dispensarului, Nr. 2, Sat Vaideeni, Comuna Vaideeni, Judetul Valcea Titlu proiect: CONSTRUIRE CLADIRE CU REGIM DE INALTIME P+1E, AVAND FUNCTIUNEA DE CRESA LA PARTER SI GRADINITA CU PROGRAM PRELUNGIT LA ETAJ, IN COMUNA VAIDEENI, JUDETLUL VALCEA Titlu plansa: |
| | | | | Project nr.: 22/2025 Faza: Proiect tehnic Plansa nr.: IT02 |
| SPECIFICATIE | NUME | SEMNATURA | Sc: 1:100 | |
| SEF PROIECT | arh. Ervin Osman |  | Data: 2025 | |
| PROIECTAT | ing. Giotina Daniel |  | | |
| DESEANAT | ing. Giotina Daniel |  | | |

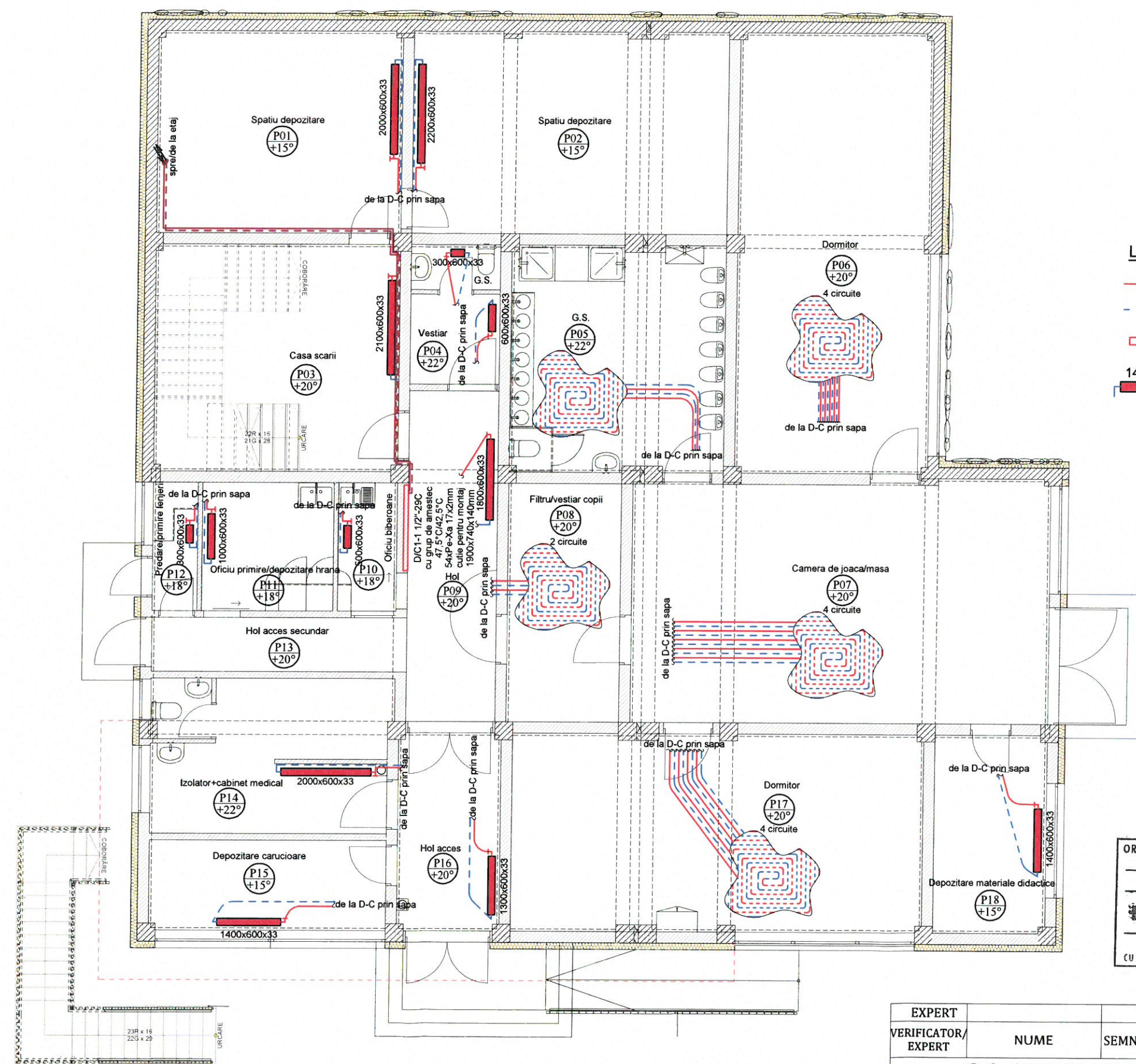

- LEGENDA**
- Conducte agent termic ducere (tur) PE-Xa
 - - - Conducte agent termic intoarcere (retur) PE-Xa
 - D/C Distribuitor colector cu grup de amestec 47,5°C/42,5°C
 - 1400x600x33 Radiator din otel echipat cu robinet termostatic cu cap termostatic, robinet de reglaj si aerisitor manual



ORDINUL ARHITECTILOR DIN ROMANIA
5801
Ervin OSMAN
Arhitect
cu drept de semnatura

| EXPERT | NUME | SEMNTURA | CERINTA | REFERAT / EXPERTIZA NR. / DATA |
|--------------------|--|--------------------|-------------------|---|
| VERIFICATOR/EXPERT | S.C. 3D PROJECT EVE S.R.L. <small>Reg. Com nr.: J28/1052/2023, CUI: 49241311 Municipal Slatina, judetul Olt. Telefon: 0766.328.825 E-mail: vszianenccp23@yahoo.com</small> | | | Beneficiar: U.A.T. VAIDEENI Amplasament: Strada Dispensarului, Nr. 2, Sat Vaideeni, Comuna Vaideeni, Judetul Valcea |
| SPECIFICATIE | NUME | SEMNTURA | Sc: 1:100 | Titlu proiect: CONSTRUIRE CLADIRE CU REGIM DE INALTIME P+1E, AVAND FUNCTIUNEA DE CRESA LA PARTER SI GRADINITA CU PROGRAM PRELUNGIT LA ETAJ, IN COMUNA VAIDEENI, JUDETEL VALCEA |
| SEF PROIECT | arh. Ervin Osman | <i>[Signature]</i> | Data: 2025 | Titlu plansa: INSTALATII TERMICE - PLAN PARTER |
| PROIECTAT | ing. Giotina Daniel | <i>[Signature]</i> | | Project nr.: 22/2025 |
| DESENAT | ing. Giotina Daniel | <i>[Signature]</i> | | Faza: Proiect tehnic Plansa nr.: IT01 |

DETALIU TIP POZARE CONDUCTA APA DIN
PEID IN ZONA DE DRUM ASFALTAT

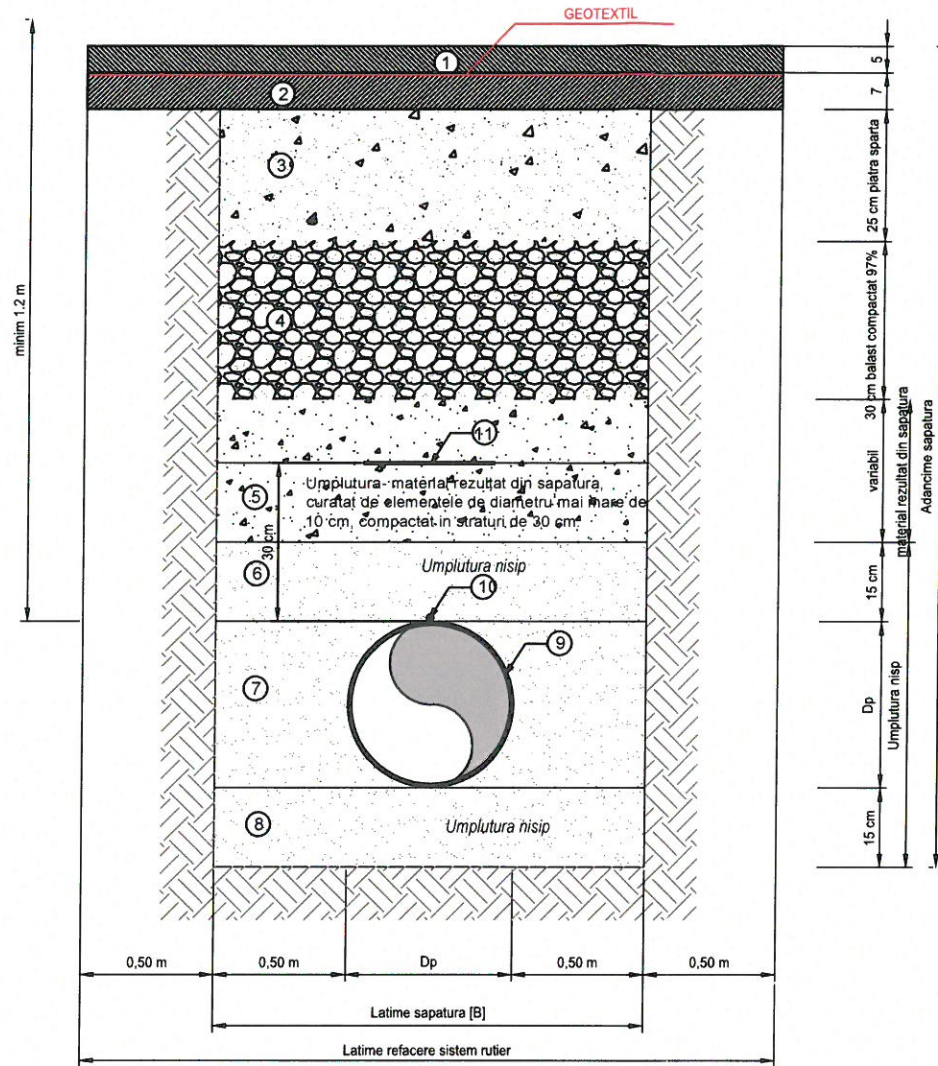

Tab.1 Lățimi minime de săpătură și refacere sistem rutier

| Nr. crt. | Diametru propus D _p [mm] | Lățime săpătură B [m] | Lățime refacere sistem rutier B _{refacere} [m] |
|----------|-------------------------------------|-----------------------|---|
| 1 | 90 | 1.09 | 2.09 |
| 2 | 110 | 1.11 | 2.11 |
| 3 | 125 | 1.13 | 2.13 |
| 4 | 160 | 1.16 | 2.16 |
| 5 | 200 | 1.20 | 2.20 |
| 6 | 250 | 1.25 | 2.25 |

NOTA:

- La fundul tranșeei se realizează un pat de pozare din nisip cu grosimea minimă de 15 cm
- Se recomandă ca cca 2 cm din patul de pozare să rămână necompactați, astfel încât tubul să se așeze pe patul afanat
- Suprafețele afectate prin execuția tranșeeilor, se vor refaca prin aducerea lor la starea inițială.
- Toate dimensiunile sunt în centimetri, dacă nu se specifică altfel.
- Materialul de pozare conductă va fi de aceeași granulometrie sau marime adecvată, cum este indicat în Specificațiile Tehnice Generale.
- Umplutura va fi compactă așa cum este specificat în Specificațiile Tehnice Generale. Umplerea în jurul conductei și pe conductă se va face cu nisip.
- Refacerile sistemului rutier vor fi executate potrivit normelor locale.
- Refacerile vor fi variate pentru a se potrivi condițiilor existente.
- Detalii nu va fi folosit pentru subtraversări de drumuri, linii de tramvai sau canale. Acestea se vor realiza prin foraj orizontal conform Specificațiilor Tehnice Generale.
- În funcție de situația din teren, se va respecta infrastructura tipului de drum.

DETALIU TIP POZARE CONDUCTA APA DIN
PEID IN ZONA DE TROTUAR/ZONA VERDE

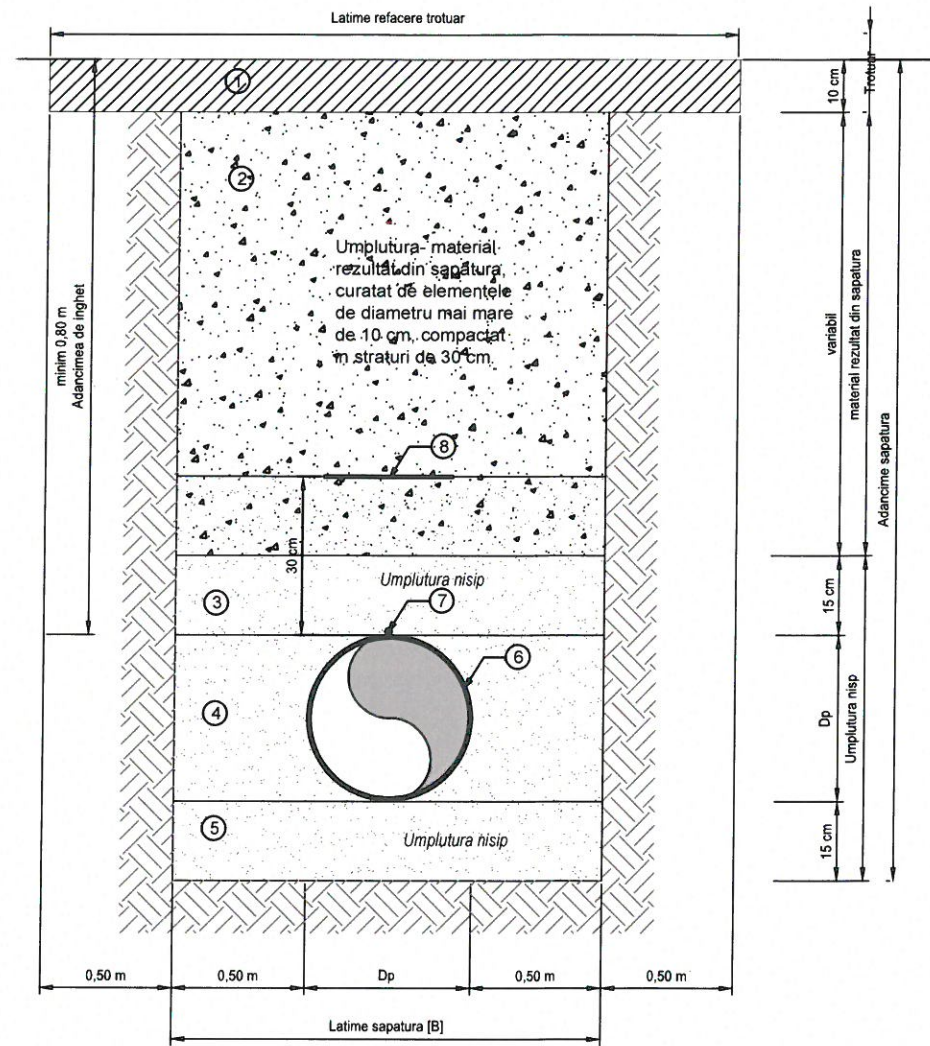

LEGENDĂ:

- 1 - Structura rutiera-BA16-5 cm
- 2 - Structura rutiera -BAD20-7 cm
- 3 - Piatra sparta -25 cm
- 4 - Balast compactat -30 cm
- 5 - Umplutura material rezultat din sapatura compactata in straturi succesive de 30 cm
- 6 - Umplutura de protectie din nisip cu grosimea de minim 15 cm
- 7 - Umplutura laterala din nisip
- 8 - Pat de pozare conducta PEID din nisip 10-15 cm
- 9 - Conducta apa PEID
- 10 - Fir de detectie din cupru sau aluminiu Ømin 1,5 mm
- 11 - Banda avertizoare pentru conducte de apa

LEGENDĂ:

- 1 - Baza infrastructura trotuar/ zona verde
- 2 - Umplutura material rezultat din sapatura compactata in straturi succesive de 30 cm
- 3 - Umplutura de protectie din nisip cu grosimea de minim 15 cm
- 4 - Umplutura laterala din nisip
- 5 - Pat de pozare conducta PEID din nisip 10-15 cm
- 6 - Conducta apa PEID
- 7 - Fir de detectie din cupru sau aluminiu Ømin 1,5 mm
- 8 - Banda avertizoare pentru conducte de apa

ORDINUL ARHITECȚILOR
DIN ROMÂNIA
5801
Ervin
OSMAN
Arhitect
cu drept de semnătură

SOCIETATEA COMERCIALA
CUI 49241311
3D-
PROJECT
EVE
S.R.L.
J28/1052/2023
Municipalitate - Jud. Olt

DRAGUTI DAN-CRISTIAN
ROMANIA
MDLPA
8 APR 2025
NR. 16017
Inginer - Verificator de proiecte

NOTA :

- În conformitate cu STAS 4273/83, Clasa de importanță este II
- În conformitate cu normativul P 100_1_2013, Clasa de importanță este III
- În conformitate cu HG 766/1997, Categoria de importanță este C
- Exigența de performanță: B9;IS

| EXPERT | NUME | SEMNTURA | CERINTA | REFERAT / EXPERTIZA NR. / DATA |
|--------------------|--|----------|------------|--|
| VERIFICATOR/EXPERT | | | | |
| | S.C. 3D PROJECT EVE S.R.L. Reg. Com. nr.: J28/1052/2023; CUI: 49241311; Municipalitate, județul Olt; Telefon: 0766.523.525; E-mail: visionconcept23@yahoo.com | | | Beneficiar: U.A.T. VAIDEENI Amplasament: Strada Dispensarului, Nr. 2, Sat Vaideeni, Comuna Vaideeni, Județul Valcea Titlu proiect: CONSTRUIRE CLADIRE CU REGIM DE ÎNALȚIME P+1E, AVÂND FUNCȚIUNEA DE CRESA LA PARTER ȘI GRĂDINIȚA CU PROGRAM PRELUNGIT LA ETAJ, ÎN COMUNA VAIDEENI, JUDEȚUL VALCEA Titlu planșă: DETALIU TIP POZARE CONDUCTA APA DIN PEHD |
| SPECIFICATIE | NUME | SEMNTURA | Sc: 1:9% | Proiect nr.: 22/2025 |
| SEF PROIECT | arh. Ervin Osman | | | Faza: P.T. |
| PROIECTAT | ing. Năhup Cosmin | | Data: 2025 | Planșă nr.: ED - DDE - 05 |
| DESENAT | ing. Năhup Cosmin | | | |

DETALIU BRANSAMENT LOCUINTA INDIVIDUALA

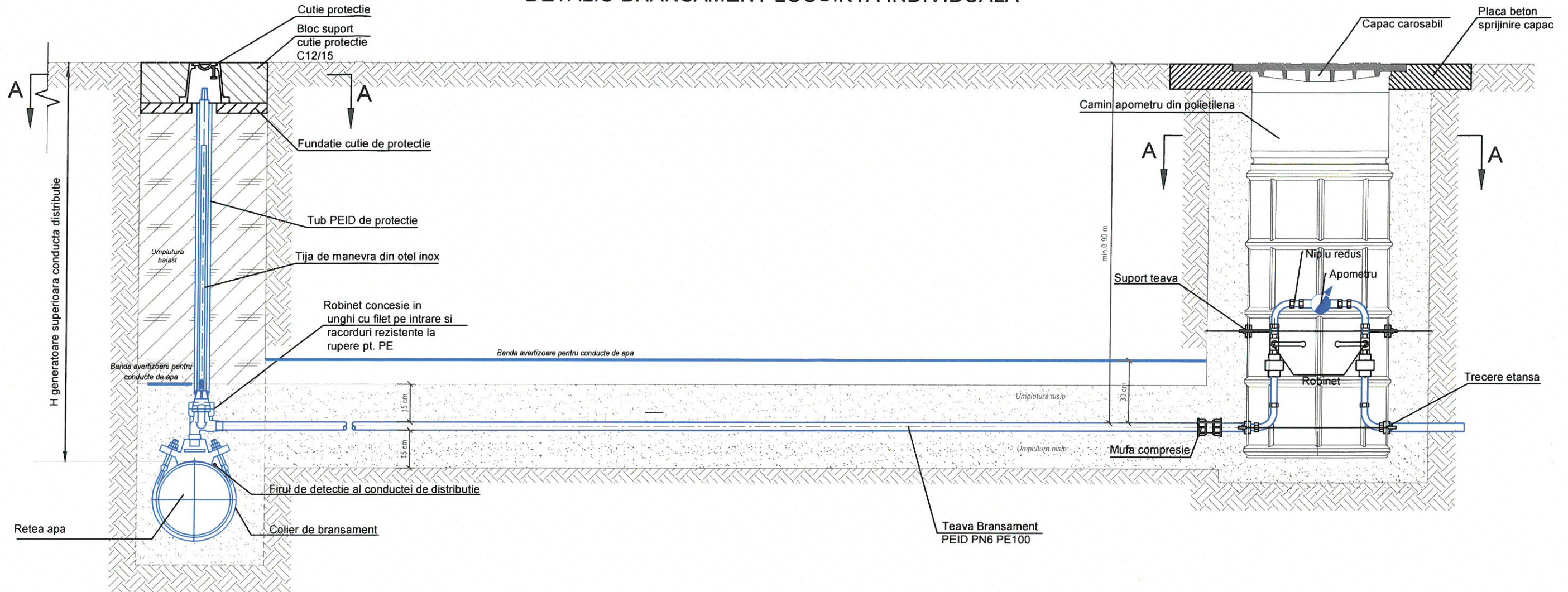

Sectiunea A-A

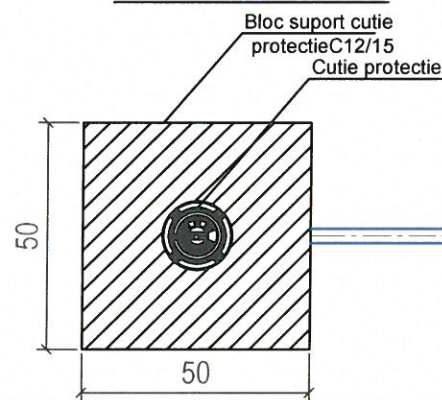

Sectiunea A-A

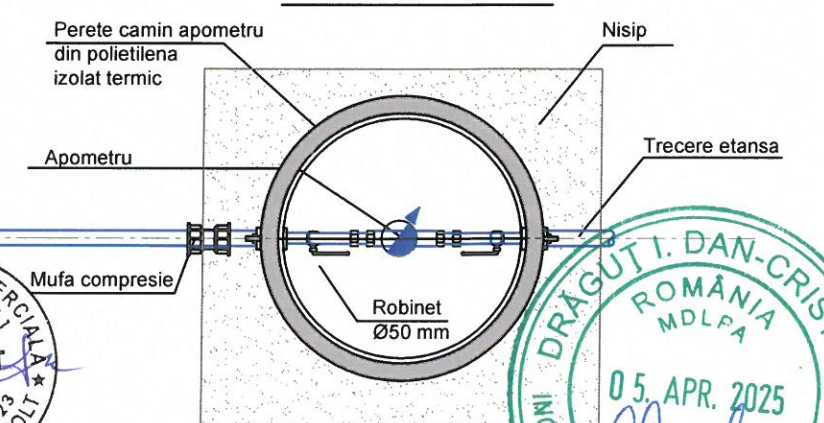

NOTA

- In conformitate cu STAS 10100/75, Clasa de importanta este III
- In conformitate cu STAS 4273/83, Clasa de importanta este III
- In conformitate cu normativul P 100_1_2013, Clasa de importanta este III
- In conformitate cu HG 766/1997, Categoria de importanta C
- Exigența de performanță: B9;Is

NOTA:

La fundul tranșeei se realizează un pat de pozare din nisip cu grosimea minimă de 15 cm. Se recomandă ca cca 2 cm din patul de pozare să rămână necompactați, astfel încât tubul să se așeze pe patul afanat. Suprafețele afectate prin execuția tranșeeilor, se vor reface prin aducerea lor la starea inițială.

ORDINUL ARHITECTILOR
DIN ROMANIA
5801
**Ervin
OSMAN**
Arhitect
cu drept de semnătură

SOCIETATEA COMERCIALA
CUI 49241311
**3D
PROJECT
EVE**
S.R.L.
J28/1052/2023
Mun. SLATINA - Jud. OLT

DRĂGUT I. DAN-CRISTIAN
ROMANIA
MDLPA
05. APR. 2025
INGINER - VERIFICATOR DE PROIECTE

| EXPERT | NUME | SEMNATURA | CERINTA | REFERAT / EXPERTIZA NR. / DATA |
|--------------------|--|-----------|------------|---|
| VERIFICATOR/EXPERT | | | | |
| | S.C. 3D PROJECT EVE S.R.L. Reg. Com. nr.: J28/1052/2023, CUI: 49241311. Municipiul Slatina, judetul Olt. Telefon: 0766.523.525; E-mail: visionconcept23@yahoo.com | | | Beneficiar: U.A.T. VAIDEENI Amplasament: Strada Dispensarului, Nr. 2, Sat Vaideeni, Comuna Vaideeni, Judetul Valcea |
| SPECIFICATIE | NUME | SEMNATURA | Sc: 1:9% | Titlu proiect: CONSTRUIRE CLADIRE CU REGIM DE INALTIME P+1E, AVAND FUNCTIUNEA DE CRESA LA PARTER SI GRADINITA CU PROGRAM PRELUNGIT LA ETAJ, IN COMUNA VAIDEENI, JUDETEL VALCEA |
| SEF PROIECT | arh. Ervin Osman | | Data: 2025 | Titlu plansa: DETALIU TIP BRANSAMENT |
| PROIECTAT | ing. Năhup Cosmin | | | Proiect nr.: 22/2025 |
| DESENAT | ing. Năhup Cosmin | | | Faza: P.T. Plansa nr.: ED - DDE - 04 |

DETALIU SAPATURA

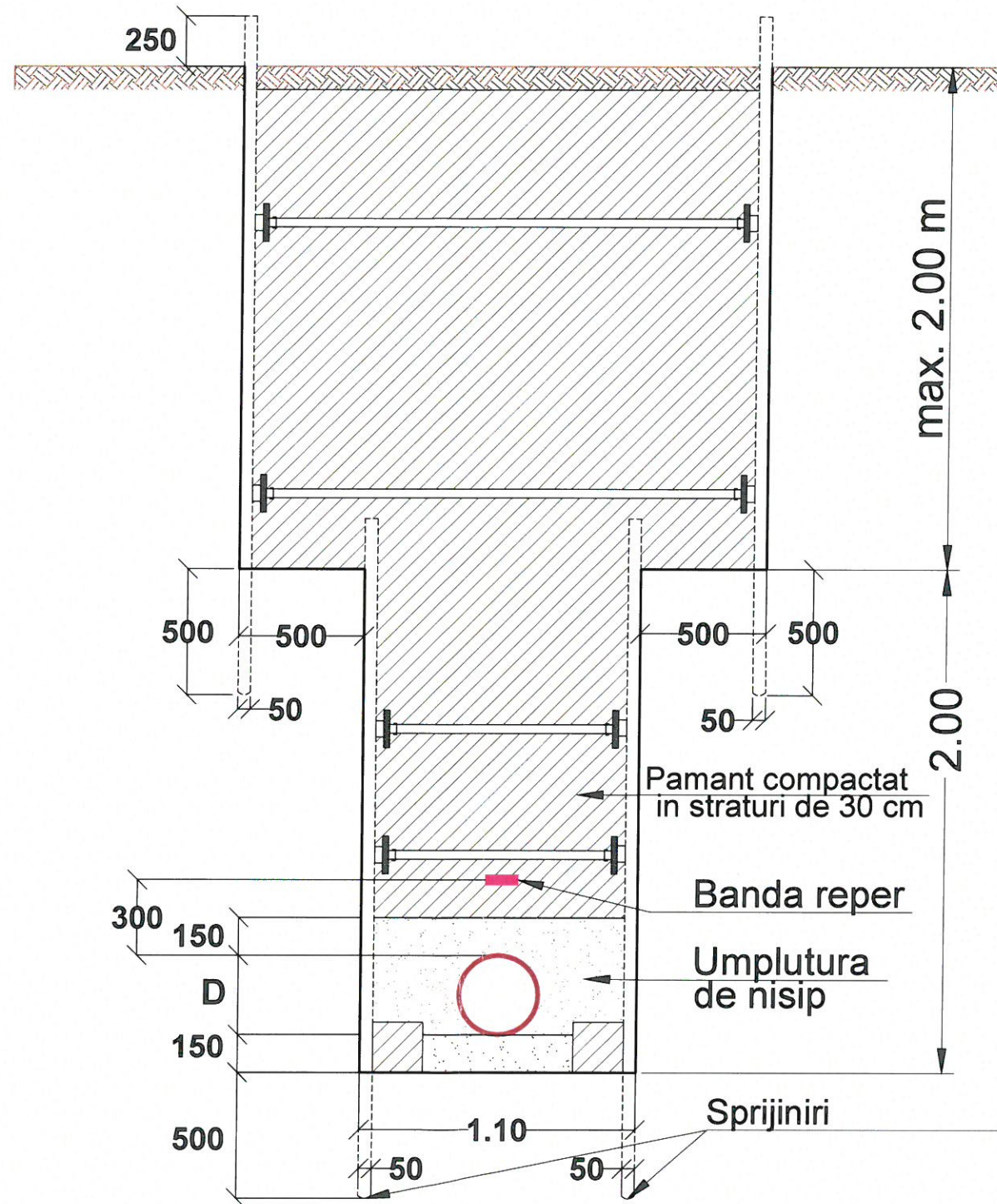

NOTA:

Se atrage atentia în mod special asupra necesității respectării "Regulamentului privind protecția și igiena mediului în construcții" aprobat de M.L.P.A.T. cu ordinul 9/15.03.1993.

Săpăturile vor fi astfel executate încât să prevină prăbusirea peretilor, concomitent se va realiza și sprijinirea malurilor pe toată lungimea tranșei. La executia lucrărilor de săpătură și la realizarea sprijinirilor se va da atenție respectării normelor specifice de protecția muncii.

În zonele de intersecție cu rețele subterane semnalate în planul de situație se vor executa sondaje pentru determinarea exactă a traseului conductelor, iar săpăturile se vor executa manual. Pozarea rețelei de canalizare se face respectând distanțele legale față de conductele subterane existente.

În timpul executiei lucrărilor de canalizare și în exploatarea acestora, executantul și beneficiarul vor respecta prevederile legale în vigoare la data respectivă privitoare la protecția muncii, la siguranța circulației, precum și toate indicațiile în detaliu din partea scrisă a proiectului.

ORDINUL ARHITECȚILOR
DIN ROMÂNIA
5801
Ervin
OSMAN
Arhitect
cu drept de semnătură

SOCIETATEA COMERCIALĂ
CUI 49241
3D
PROJECT
EVE
S.R.L.
J28/1052/2023
MUL. SLATINA - Jud. OLT

DRĂGUT I. DAN-CRISTIAN
ROMÂNIA
MOLPA
05 APR. 2025
NR. 11087
Ing. I

| EXPERT | NUME | SEMNATURA | CERINTA | REFERAT / EXPERTIZA NR. / DATA |
|--------------------|--|-----------|---------------|---|
| VERIFICATOR/EXPERT | | | | |
| | S.C. 3D PROJECT EVE S.R.L. Reg. Com. nr.: J28/1052/2023, CUI: 49241311; Municipiul Slatina, județul Olt; Telefon: 0766.323.325; E-mail: visionconcept23@yahoo.com | | | Beneficiar: U.A.T. VAIDEENI Amplasament: Strada Dispensarului, Nr. 2, Sat Vaideeni, Comuna Vaideeni, Judetul Valcea Titlu proiect: CONSTRUIRE CLADIRE CU REGIM DE INALTIME P+1E, AVAND FUNCTIUNEA DE CRESA LA PARTER SI GRADINITA CU PROGRAM PRELUNGIT LA ETAJ, IN COMUNA VAIDEENI, JUDETUL VALCEA |
| SPECIFICATIE | NUME | SEMNATURA | Sc: 1:25 | Proiect nr.: 22/2025 |
| SEF PROIECT | arh. Ervin Osman | | Data: 2025 | Faza: P.T. |
| PROIECTAT | ing. Năhup Cosmin | | | |
| DESENAT | ing. Năhup Cosmin | | | Plansa nr.: ED - DDE - 03 |
| | | | | Titlu plansa: DETALIU TIP POZARE CONDUCTA REȚEA CANALIZARE DIN PVC |

**CAPAC CU RAMĂ CAROSABIL
DIN FONTA
Scara 1 : 10**

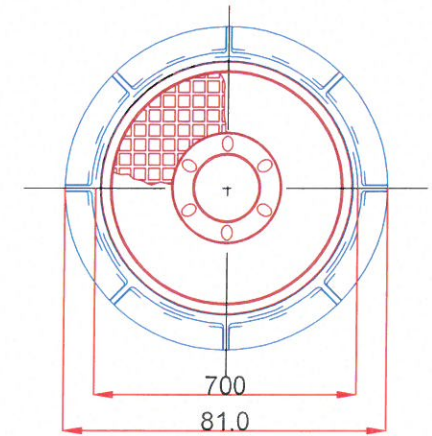

LEGENDA:

- 1 - Placa carosabila din beton cu capac si rama din fonta, clasa de incarcare C250
- 2 - Inel de aducere la cota din beton
- 3 - Element tronconic din beton
- 4 - Element drept pentru camin din beton, Di = 1000 mm
- 5 - Radier camin din beton
- 6 - Scara de acces din otel beton (min Ø20 mm) cu trepte protejate cu mansoane din cauciuc
- 7 - Mufa de racordare in beton
- 8 - Tub din PVC, SN8
- 9 - Garnitura de cauciuc pentru asamblarea elementelor prefabricate de beton
- 10 - Garnitura de cauciuc pentru montarea conductelor din PVC/PP

NOTE :

1. Aceasta plansa se va corela cu specificatiile relevante si alte plansa de referinta.
2. Toate dimensiunile si cotele vor fi verificate pe teren inainte de inceperea lucrarilor
3. Toate dimensiunile si cotele sunt in milimetri daca nu este specificata unitatea de masura altfel.

CAMIN DE VIZITARE

Sectiunea 1 - 1
Scara 1:20

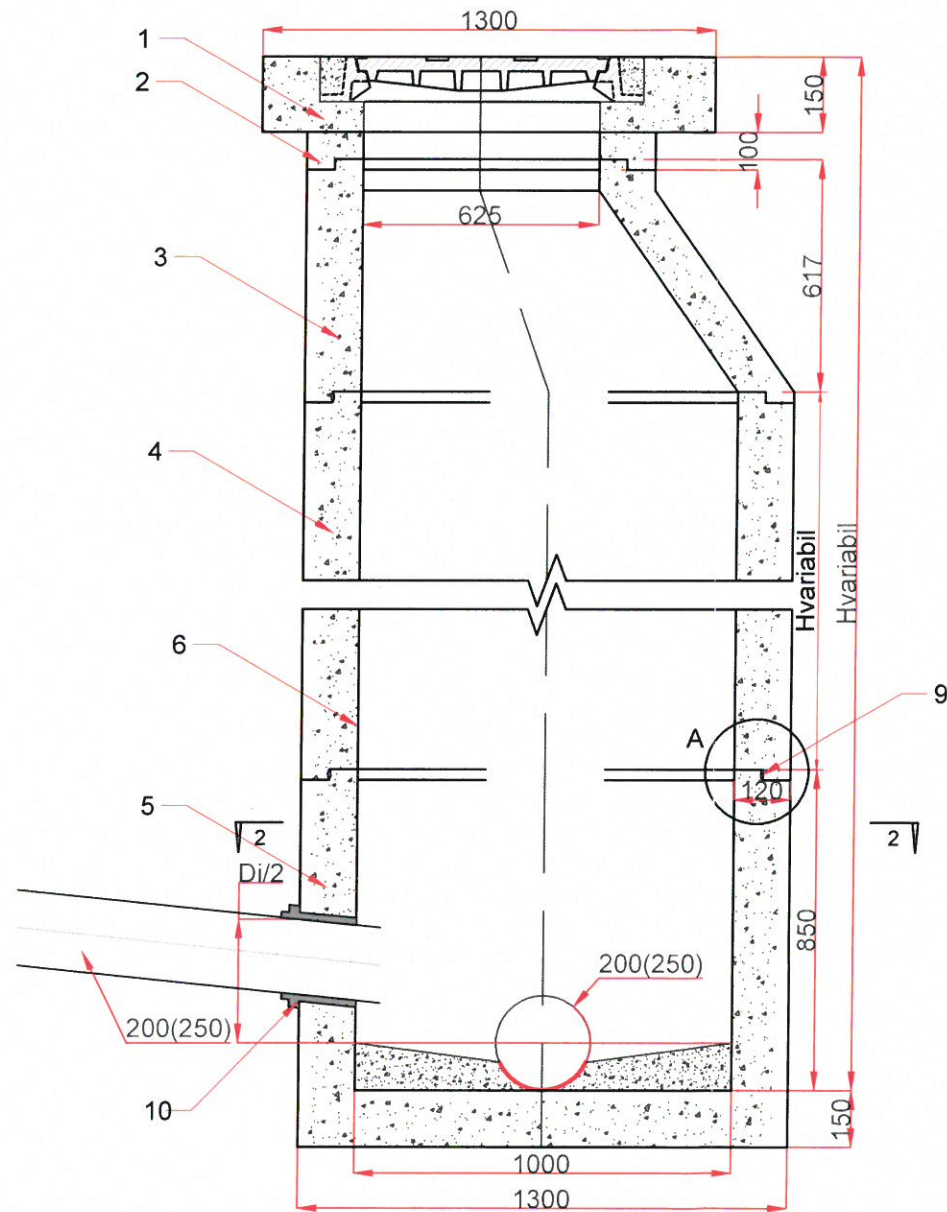

CAMIN DE VIZITARE

Sectiunea 2 - 2
Scara 1:20

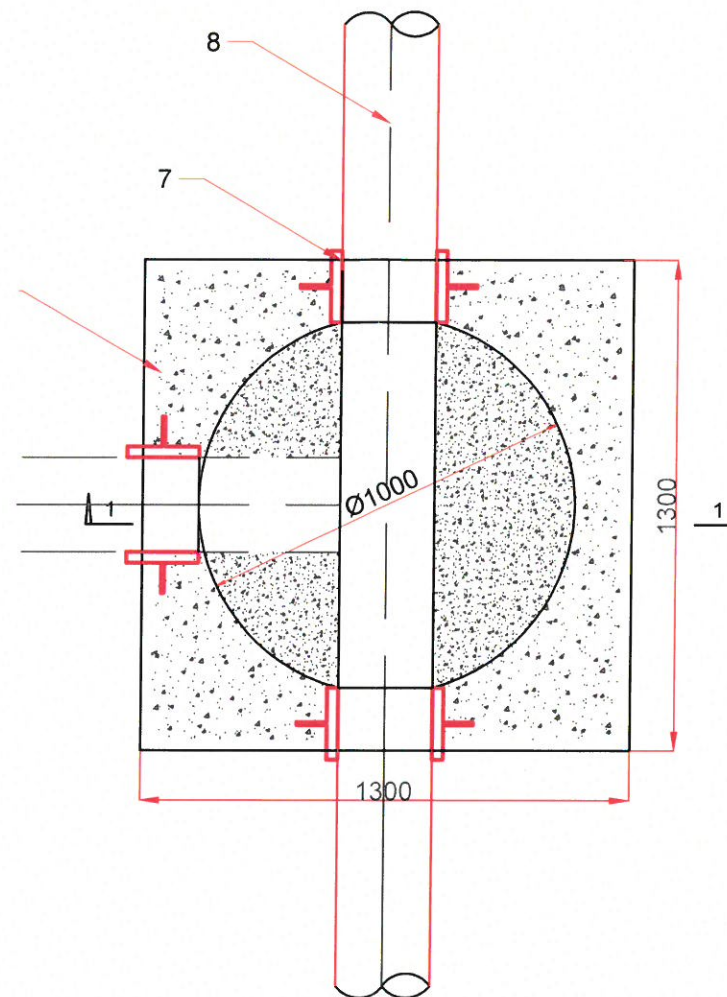

DETALIU A

Scara 1:10

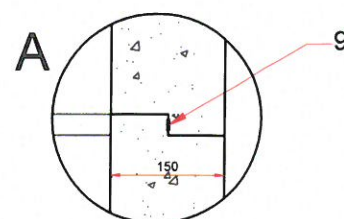

ORDINUL ARHITECTILOR
DIN ROMANIA
5801
Ervin
OSMAN
Arhitect
cu drept de semnătură

SOCIETATEA COMERCIALA
CUI 49241311
3D
PROJECT
EVE
S.R.L.
J28/1052/2023
MUL.SLATINA-Jud.OLT

DRAGUT I. DAN-CRISTIAN
ROMANIA
MDLPA
05 APR 2025
NR. 11017
I_s, I
INGINER - VERIFICATOR DE PROIECTE

| EXPERT | NUME | SEMNTATURA | CERINTA | REFERAT / EXPERTIZA NR. / DATA |
|--------------------|--|------------|--------------------|---|
| VERIFICATOR/EXPERT | | | | |
| | S.C. 3D PROJECT EVE S.R.L. Reg. Com. nr.: J28/1052/2023; CUI: 49241311; Municipiul Slatina, judetul Olt; Telefon: 0766.523.525; E-mail: visionconcept23@yahoo.com | | | Beneficiar: U.A.T. VAIDEENI Amplasament: Strada Dispensarului, Nr. 2, Sat Vaideeni, Comuna Vaideeni, Judetul Valcea Titlu proiect: CONSTRUIRE CLADIRE CU REGIM DE INALTIME P+1E, AVAND FUNCTIUNEA DE CRESA LA PARTER SI GRADINITA CU PROGRAM PRELUNGIT LA ETAJ, IN COMUNA VAIDEENI, JUDETEL VALCEA |
| SPECIFICATIE | NUME | SEMNTATURA | Sc: 1:20 1:10 | Proiect nr.: 22/2025 |
| SEF PROIECT | arh. Ervin Osman | | Data: 2025 | Faza: P.T. |
| PROIECTAT | ing. Năhup Cosmin | | | |
| DESENAT | ing. Năhup Cosmin | | | Plansa nr.: ED - DDE - 02 |
| | | | | Titlu plansa: DETALIU TIP CAMIN DE VIZITARE PREFABRICAT D = 1000 mm |

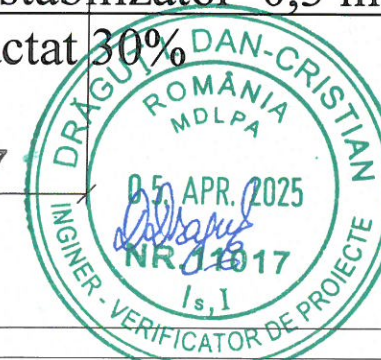
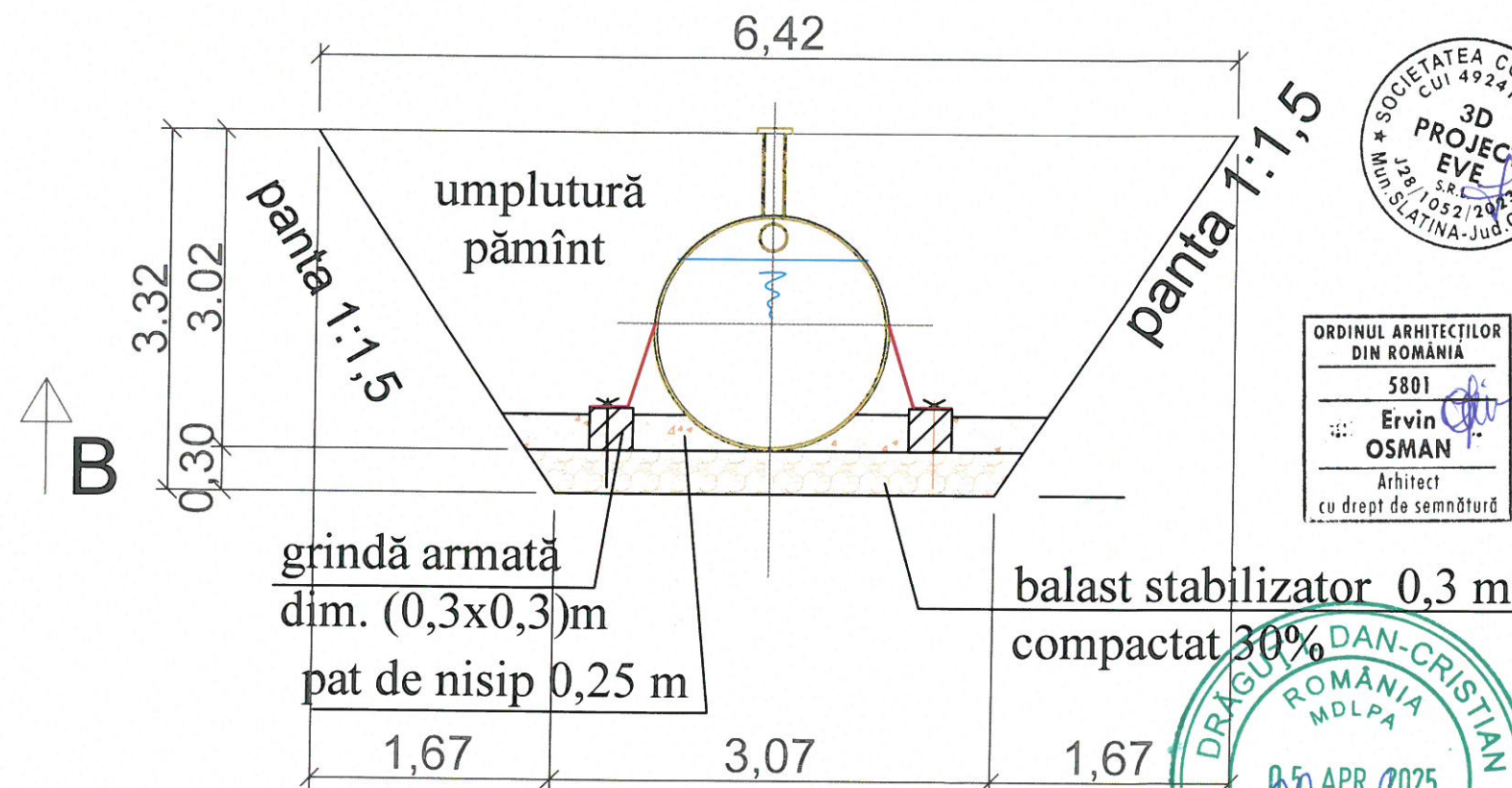
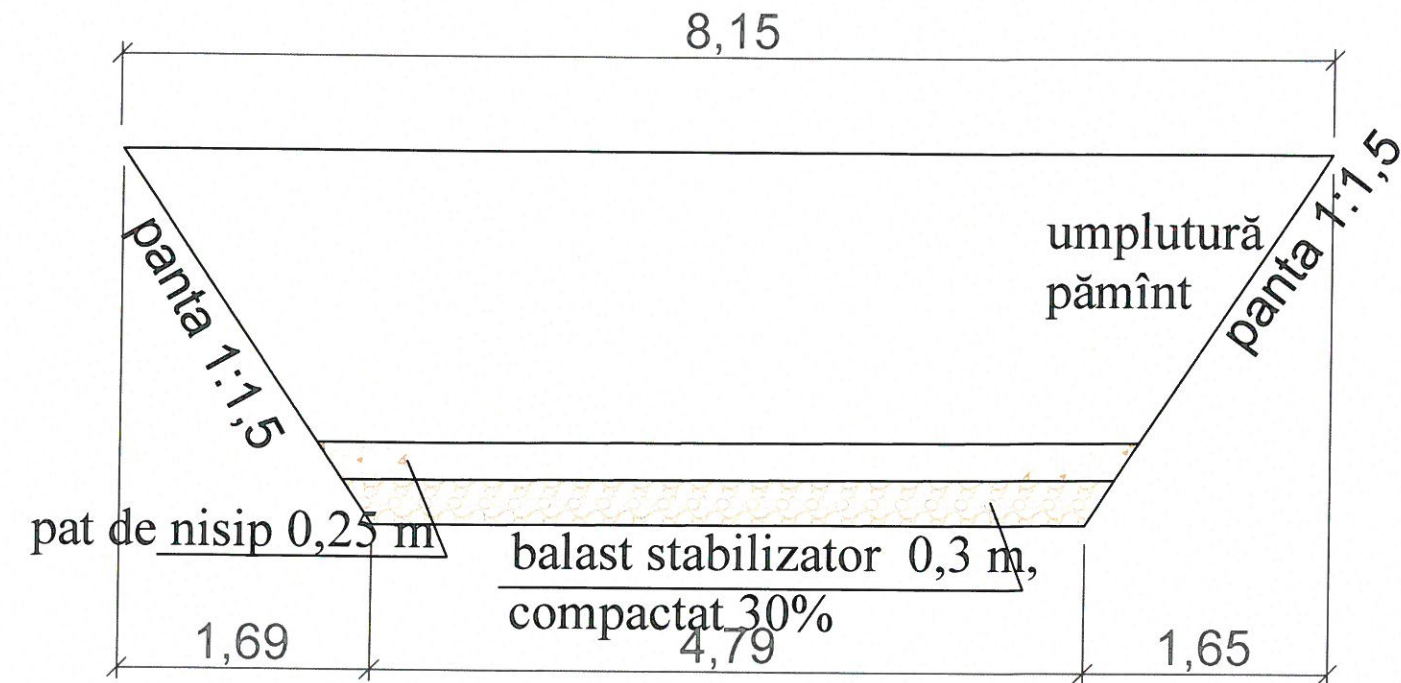
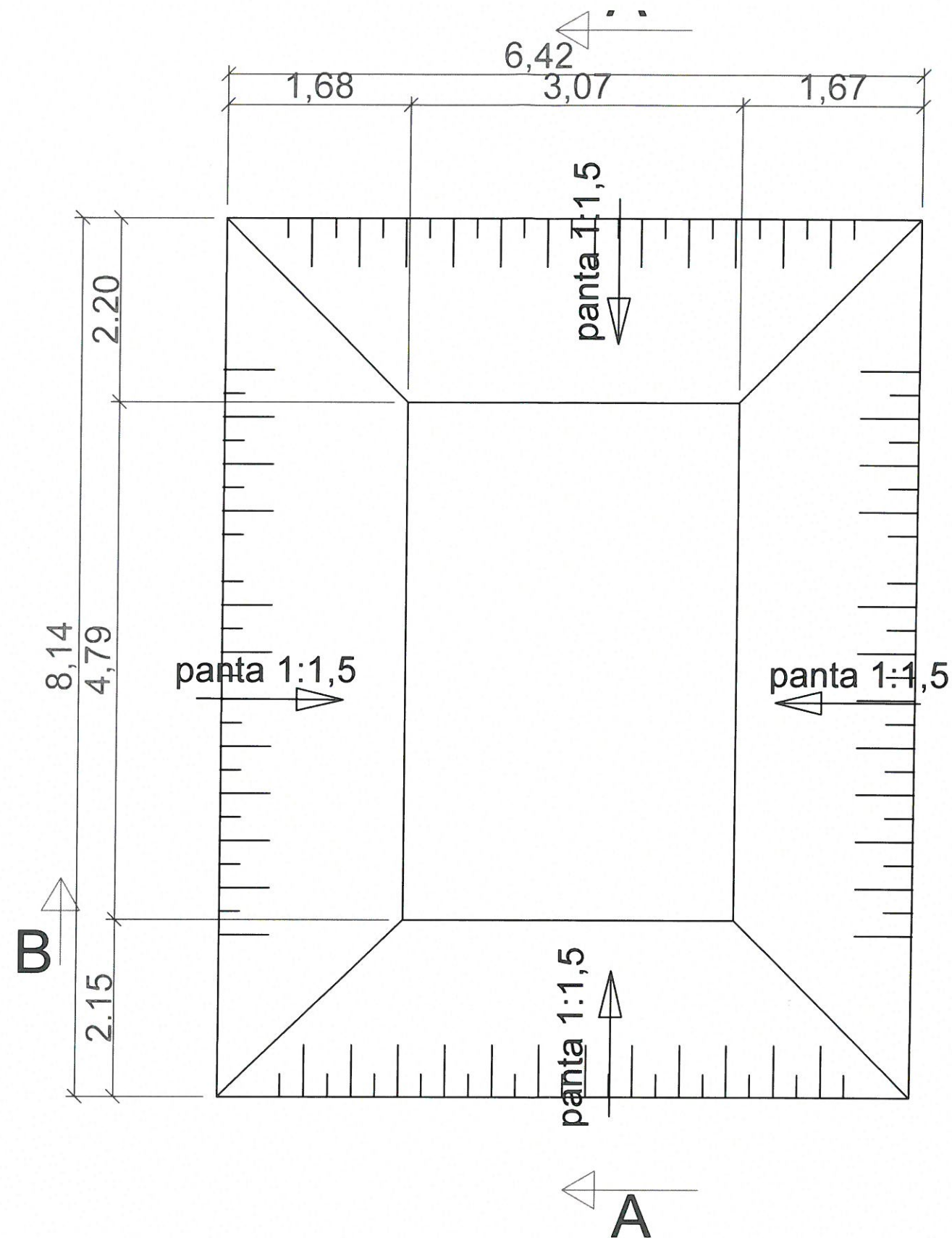

NOTA 1:

- Pe tot timpul executării lucrărilor vor fi respectate cu strictețe normele de tehnică securității muncii și cele de PSI
- Nerespectarea acestor prevederi atrage după sine întreaga răspundere a beneficiarului și executantului în cazul producerii de avarii, perturbării în buna funcționare a rețelei vizate și de asemenea în cazul producerii unor accidente de muncă.
- După amplasarea în săpătură, rezervorul va fi umplut cu apă simultan cu amplasarea materialului de umplutură în săpătură. Astfel se va crea o "egalizare de forțe" între interiorul și exteriorul rezervorului.
- Se umple spațiul dintre pereții gropii și cei ai recipientului cu straturi de circa 40 cm material de umplutură, până la jumătatea lui. Fiecare strat trebuie compactat cu atenție, astfel încât să umple tot spațiul din jurul rezervorului.
- Este permis doar accesul pietonal.

ATENȚIE: Nu se permite accesul auto deasupra rezervorului, decât în condițiile turnării unei plăci betonate care să nu se sprijine direct pe recipient.

| EXPERT | NUME | SEMNAȚURA | CERINȚA | REFERAT / EXPERTIZA NR. / DATA |
|--------------------|--|-----------|---------------|--|
| VERIFICATOR/EXPERT | | | | |
| | S.C. 3D PROJECT EVE S.R.L. Reg. Com. nr.: J28/1052/2023; CUI: 49241311; Municipiul Slatina, județul Olt; Telefon: 0766.523.325; E-mail: visionconcept23@yahoo.com | | | Beneficiar: U.A.T. VAIDEENI Amplasament: Strada Dispensarului, Nr. 2, Sat Vaideeni, Comuna Vaideeni, Județul Valcea Titlu proiect: CONSTRUIRE CLADIRE CU REGIM DE ÎNĂLȚIME P+1E, AVÂND FUNCȚIUNEA DE CREȘA LA PARTER ȘI GRADINITĂ CU PROGRAM PRELUNGIT LA ETAJ, ÎN COMUNA VAIDEENI, JUDEȚUL VALCEA Titlu planșă: PLAN SAPATURI FOSA SEPTICA |
| SPECIFICATIE | NUME | SEMNAȚURA | Sc: 1:50 | Proiect nr.: 22/2025 |
| SEF PROIECT | arh. Ervin Osman | | Data: 2025 | Faza: P.T. |
| PROIECTAT | ing. Năhup Cosmin | | | |
| DESENAT | ing. Năhup Cosmin | | | Planșă nr.: ED - DDE - 01 |

LEGENDA

| | |
|---|----------------------------|
|  | RETEA DE ALIMENTARE CU APA |
|  | CAMIN DE APOMETRU PROPOS |

Plan de situatie retele de alimentare cu apa
1:500

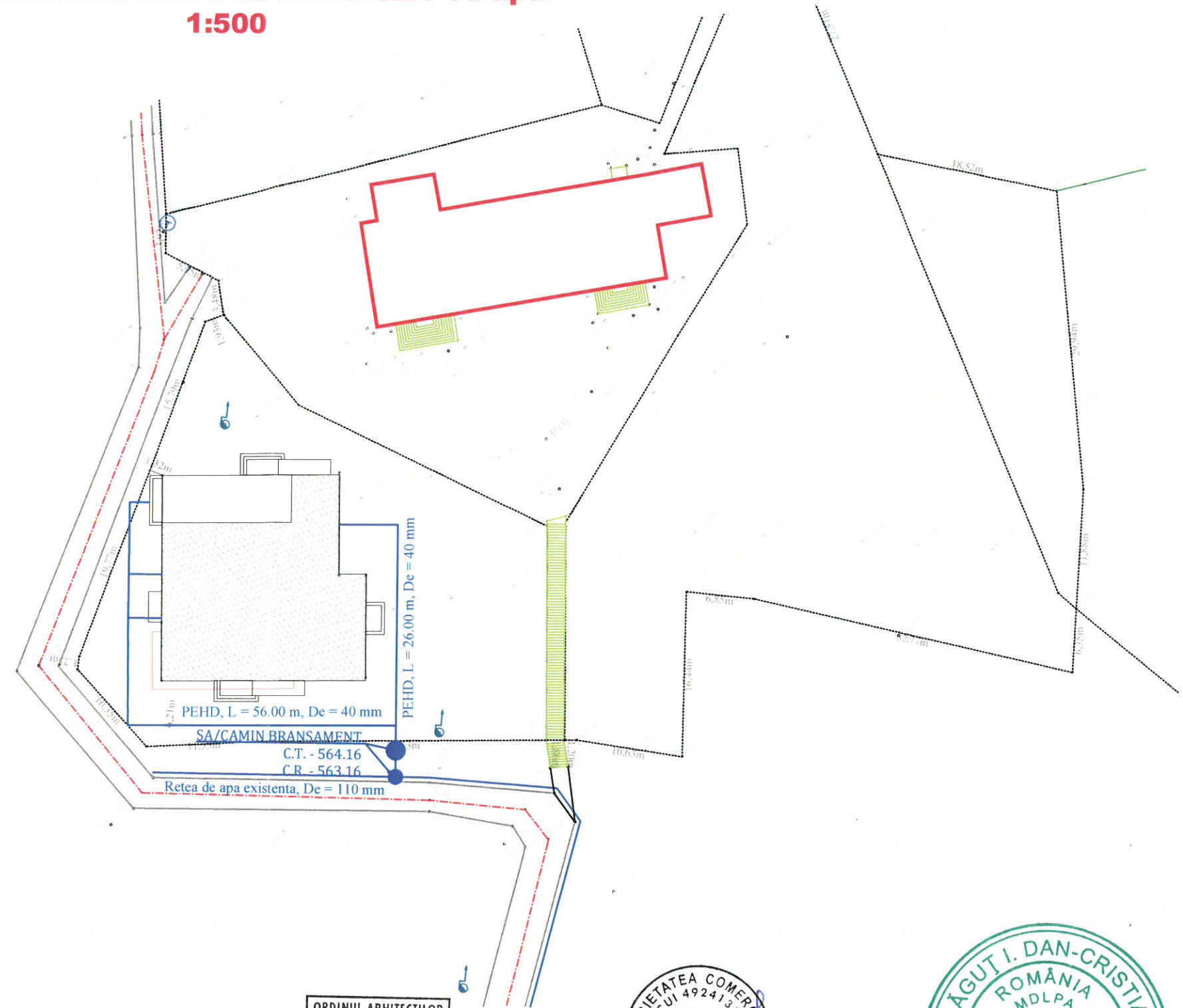

ORDINUL ARHITECTILOR
DIN ROMANIA
5801
**Ervin
OSMAN**
Arhitect
cu drept de semnătură

SOCIETATEA COMERCIALA
CUI 49241311
**3D
PROJECT
EVE**
S.R.L.
J28/1052/2023
Mun. SLATINA - Jud. OLT

ROMANIA
MDLPA
DRAGUT I. DAN-CRISTIAN
05 APR. 2025
NR. 11017
INGINER - VERIFICATOR DE PROIECTE

NOTA 1:
- In timpul executiei traseul conductei precum si pozitia exacta a caminelor vor fi adaptate situatiei intalnite in teren.
- Transeea si pozarea conductelor se va executa conform Specificatiilor Tehnice si desenelor tip

NOTA 2:
Clase si categorii de importanta
- In conformitate cu STAS 4273-83 Constructii hidrotehnice, Clasa de importanta III
- In conformitate cu Cod proiectare seismica P100-1-2013, Partea I Cladiri, Clasa de importanta si expunere la cutremure: III
- In conformitate cu HG 766/1997, Categoria de importanta: C
- In conformitate cu HG 925/1995, Exigentele de performanta sunt: A1, B9,D, Is

| EXPERT | NUME | SEMNATURA | CERINTA | REFERAT / EXPERTIZA NR. / DATA |
|---|---|---|------------|---|
| VERIFICATOR/EXPERT | | | | |
|  | S.C. 3D PROJECT EVE S.R.L. Reg. Com. nr.: J28/1052/2023, CUI: 49241311; Municipal Slatina, judetul Olt. Telefon: 0766.323.325; E-mail: visionconcept23@yahoo.com | | | Beneficiar: U.A.T. VAIDEENI Amplasament: Strada Dispensarului, Nr. 2, Sat Vaideeni, Comuna Vaideeni, Judetul Valcea |
| SPECIFICATIE | NUME | SEMNATURA | Sc: 1:500 | Proiect nr.: 22/2025 |
| SEF PROIECT | arh. Ervin Osman |  | Data: 2025 | Faza: P.T. |
| PROIECTAT | ing. Nahup Cosmin |  | | |
| DESENAT | ing. Nahup Cosmin | | | Titlu proiect: CONSTRUIRE CLADIRE CU REGIM DE INALTIME P+1E, AVAND FUNCTIUNEA DE CRESA LA PARTER SI GRADINITA CU PROGRAM PRELUNGIT LA ETAJ, IN COMUNA VAIDEENI, JUDETUL VALCEA |
| | | | | Titlu plansa: PLAN DE SITUATIE RETELE DE ALIMENTARE CU APA |
| | | | | Plansa nr.: ED - PS - 02 |

LEGENDA

| | |
|---|---|
|  | RETEA DE CANALIZARE MENAJERA De 160 mm |
|  | CAMIN DE CANALIZARE MENAJERA PROPOS |

Plan de situatie retele de canalizare menajera
1:500

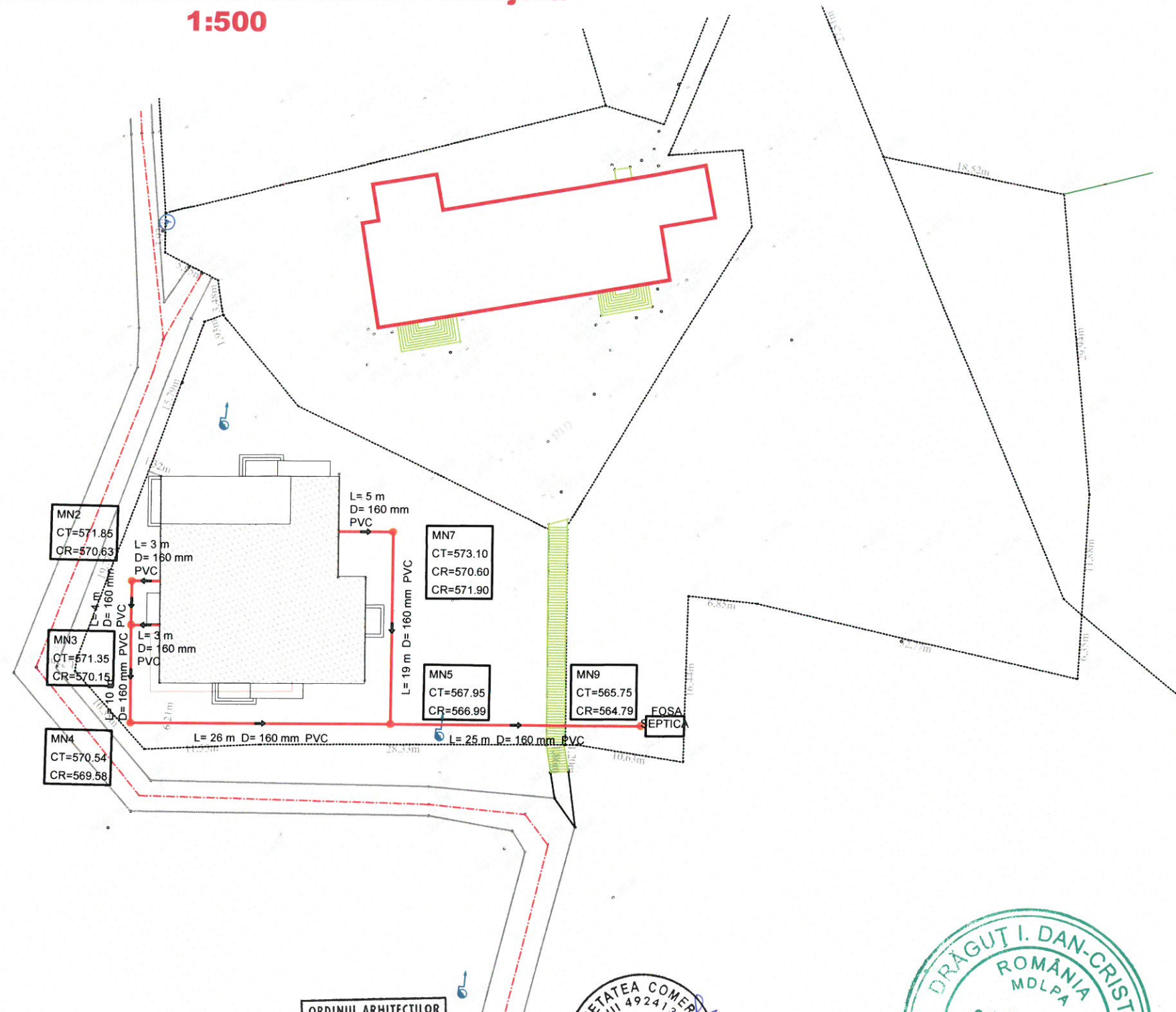

NOTA 1:

- Inainte de inceperea lucrarilor de sapatura, pentru pozarea retelelor de canalizare se vor executa sapaturi de sondaj la capetele strazii pe latimea acestora, la care vor participa si emitentii de avize pentru retelele de conducte si cabluri subterane in vederea depistarii si solutionarii eventualelor intersectii dintre acestea si reseaua de canalizare;
- In timpul executiei traseul conductei precum si pozitia exacta a caminelor vor fi adaptate situatiei intalnite in teren.
- Transeea si pozarea conductelor se va executa conform Specificatiilor Tehnice si desenelor tip

NOTA 2:

- Clase si categorii de importanta
- In conformitate cu STAS 4273-83 Constructii hidrotehnice, Clasa de importanta III
 - In conformitate cu Cod proiectare seismica P100-1-2013, Partea I Cladiri, Clasa de importanta si expunere la cutremure: III
 - In conformitate cu HG 766/1997, Categoria de importanta: C
 - In conformitate cu HG 925/1995, Exigentele de performanta sunt: A1, B9,D, Is

ORDINUL ARHITECȚILOR
DIN ROMÂNIA
5801
Ervin
OSMAN
Arhitect
cu drept de semnătură

SOCIETATEA COMERCIALA
CUI 49241311
3D
PROJECT
EVE
S.R.L.
Județul Slatina - Jud. Olt

DRĂGUT I. DAN-CRISTIAN
ROMANIA
MDLPA
03 APR 2025
NR. 11017
Is, I
INGINIER - VERIFICATOR DE PROIECTE

| EXPERT | NUME | SEMNATURA | CERINTA | REFERAT / EXPERTIZA NR. / DATA |
|---|--|---|---------------|--|
| VERIFICATOR EXPERT | | | | |
|  | S.C. 3D PROJECT EVE S.R.L. Reg. Com. nr.: J28/1052/2023, CUI: 49241311, Municipiul Slatina, județul Olt, Telefon: 0766.323.325, E-mail: visionconcept23@yahoo.com | | | Beneficiar: U.A.T. VAIDEENI Amplasament: Strada Dispensarului, Nr. 2, Sat Vaideeni, Comuna Vaideeni, Judetul Valcea Titlu proiect: CONSTRUIRE CLADIRE CU REGIM DE INALTIME P+1E, AVAND FUNCTIUNEA DE CRESA LA PARTER SI GRADINITA CU PROGRAM PRELUNGIT LA ETAJ, IN COMUNA VAIDEENI, JUDETUL VALCEA |
| SPECIFICATIE | NUME | SEMNATURA | Sc: 1:500 | Proiect nr.: 22/2025 |
| SEF PROIECT | arh. Ervin Osman |  | Data: 2025 | Faza: P.T. |
| PROIECTAT | ing. Năhup Cosmin |  | | |
| DESENAT | ing. Năhup Cosmin | | | Planșa nr.: ED - PS - 01 |
| | | | | Titlu planșa: PLAN DE SITUATIE RETELE DE CANALIZARE MENAJERA |

la si de la grup circuit solar

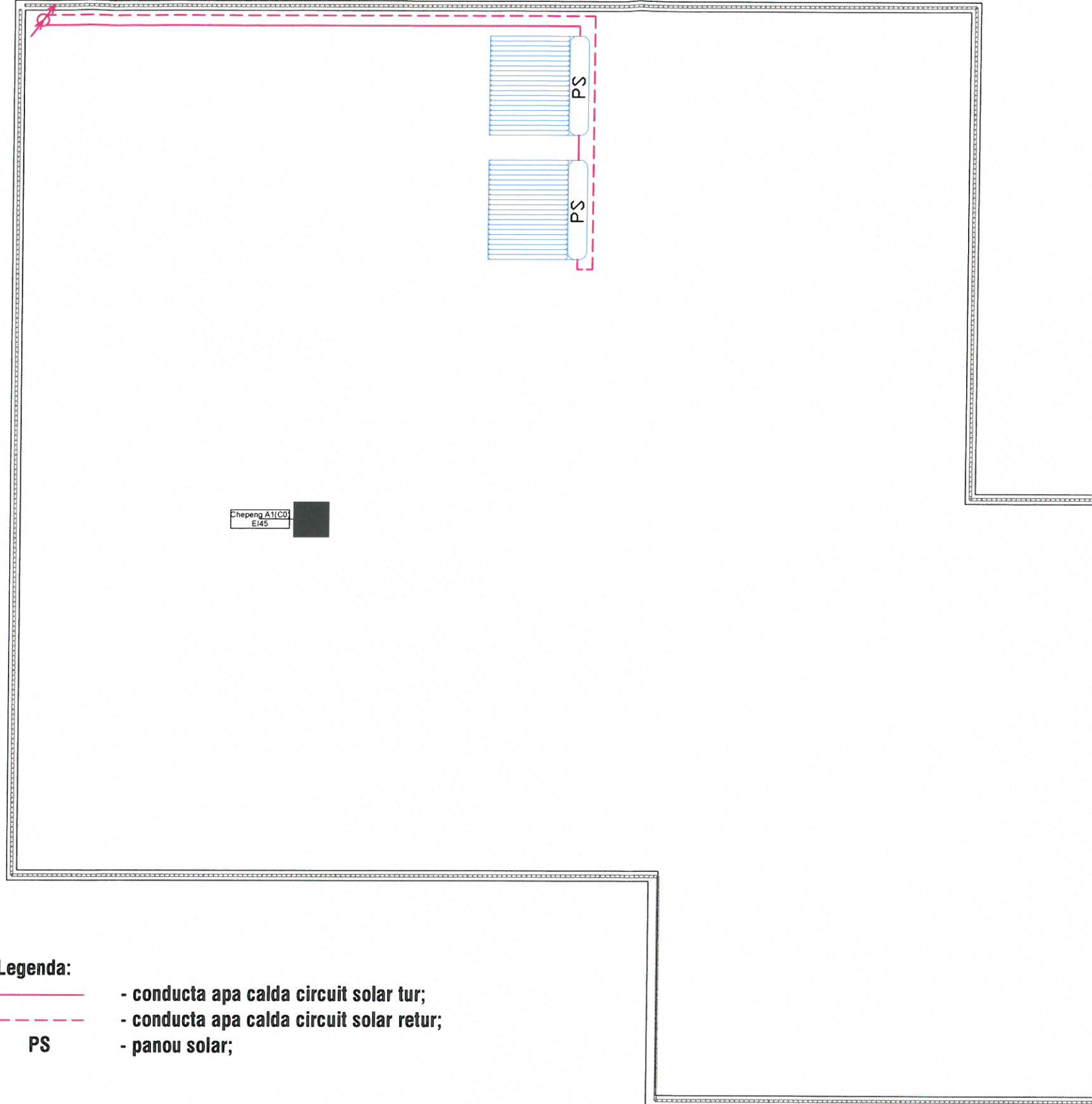

Legenda:

- - conducta apa calda circuit solar tur;
- - - - conducta apa calda circuit solar retur;
- PS - panou solar;



ACEST PROIECT ȘI INFORMAȚIILE CUPRINSE ÎN EL NU POT FI COPIATE, REPRODUSE SAU UTILIZATE, PARȚIAL SAU ÎN ÎNTEGRIE DECÂT CU ACORDUL SCRIS AL S.C. BUILDANGLE S.R.L. ȘI NU VOR PUTEA FI FOLOSITE ÎN ALT SCOP DECÂT CEL PENTRU CARE AU FOST ELABORATE.

| EXPERT | NUME | SEMNATURA | CERINTA | REFERAT / EXPERTIZA NR. / DATA |
|--|---------------------|-----------|------------|--|
| VERIFICATOR/ EXPERT | | | | |
| S.C. 3D PROIECTE EVE S.R.L. <small>Reg. Com. nr.: J28/1052/2023, CUI: 49241311; Municipiul Slatina, județul Olt; Telefon: 0766.223.225; E-mail: sct@concep23@buildangle.com</small> | | | | Beneficiar: U.A.T. VAIDEENI Amplasament: Strada Dispensarului, Nr. 2, Sat Vaideeni, Comuna Vaideeni, Judetul Valcea Titlu proiect: CONSTRUIRE CLADIRE CU REGIM DE INALTIME P+1E, AVAND FUNCTIUNEA DE CRESA LA PARTER SI GRADINITA CU PROGRAM PRELUNGIT LA ETAJ, IN COMUNA VAIDEENI, JUDEȚUL VALCEA Titlu plansa: INSTALATII SANITARE PLAN AMPLASAMENT PANOURI SOLARE |
| SPECIFICATIE | NUME | SEMNATURA | Sc: 1:100 | Proiect nr.: 22/2025 |
| SEF PROIECT | arh. Ervin Osman | | Data: 2025 | Faza: Proiect tehnic |
| PROIECTAT | ing. Giotină Daniel | | | Plansa nr.: S07 |
| DESENAT | ing. Giotină Daniel | | | |

M7

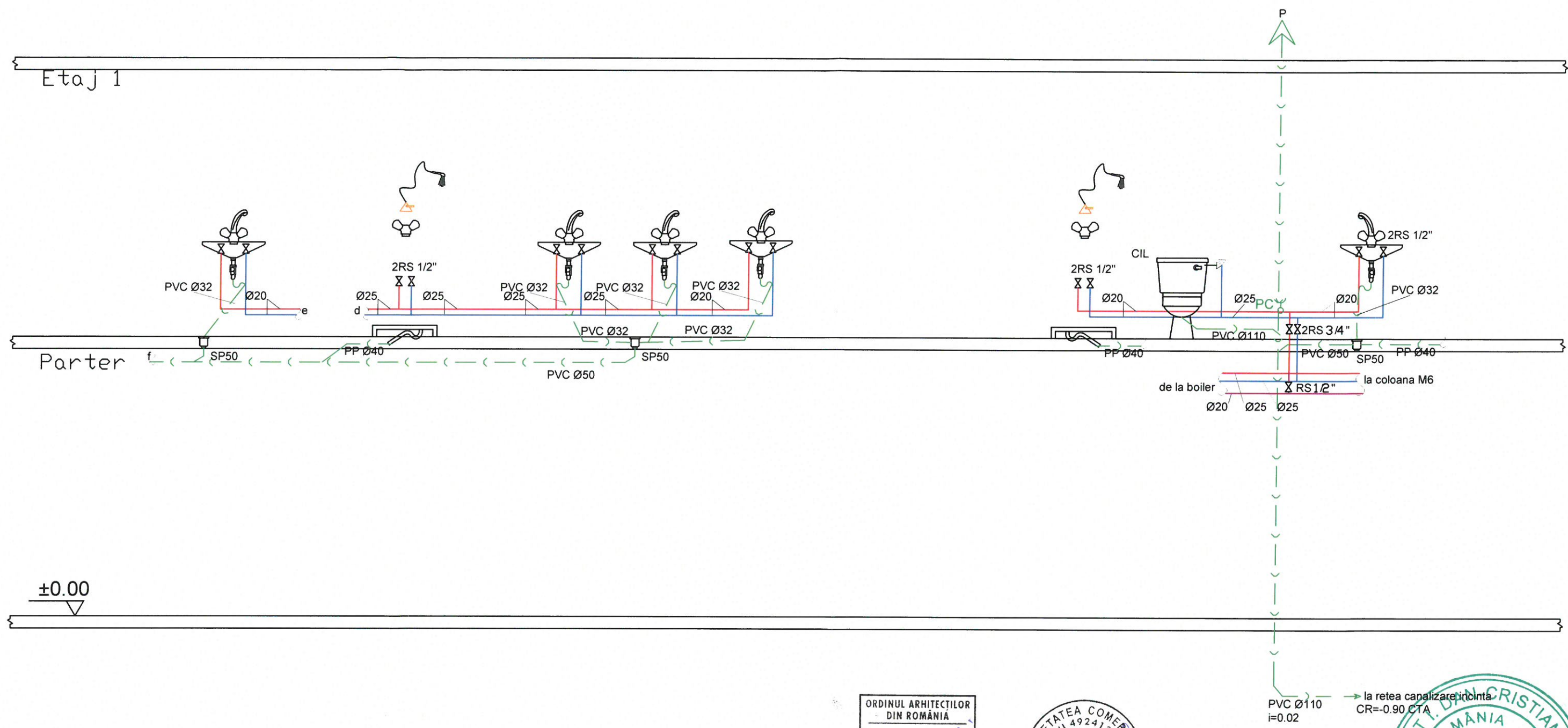

Legenda Sanitare:

- CONDUCTA APA RECE;
- CONDUCTA APA CALDA MENAJERA;
- CONDUCTA CANALIZARE MENAJERA;
- RS ROBINET DE SEPARARE;
- PC PIESA DE CURATIRE;
- DAM DEZAERATOR AUTOMAT CU MEMBRANA;
- P PIESA DE CAPAT, MONTATA CU MIN. 50 CM DEASUPRA ACOPERISULUI

ORDINUL ARHITECTILOR
DIN ROMANIA
5801
Ervin OSMAN
Arhitect
cu drept de semnatura

SOCIETATEA COMERCIALA
CUI 4924131
3D PROJECT EVE
S.R.L.
J28/1052/2023
Mun. SLATINA - Jud. OLT

DRĂGUTII, DAN CRISTIAN
ROMANIA
MDLPA
05. APR. 2025
NR. 110/17
INGINIER - VERIFICATOR DE PROIECTE

| | | | | |
|--|---------------------|-----------|------------|--|
| EXPERT | NUME | SEMNATURA | CERINTA | REFERAT / EXPERTIZA NR. / DATA |
| VERIFICATOR/EXPERT | | | | |
| <p>S.C. 3D PROJECT EVE S.R.L. Reg. Com. nr.: J28/1052/2023, CUI: 49241311; Municipiul Slatina, judetul Olt; Telefon: 0766.323.325; E-mail: svizionconcept23@yahoo.com</p> | | | | <p>Beneficiar: U.A.T. VAIDEENI Amplasament: Strada Dispensarului, Nr. 2, Sat Valdeeni, Comuna Valdeeni, Judetul Valcea Titlu proiect: CONSTRUIRE CLADIRE CU REGIM DE INALTIME P+1E, AVAND FUNCTIUNEA DE CRESA LA PARTER SI GRADINITA CU PROGRAM PRELUNGIT LA ETAJ, IN COMUNA VAIDEENI, JUDEUL VALCEA Titlu plansa: INSTALATII SANITARE - SCHEMA COLOANELOR</p> |
| SPECIFICATIE | NUME | SEMNATURA | Sc: 1:50 | Proiect nr.: 22/2025 |
| SEF PROIECT | arh. Ervin Osman | | Data: 2025 | Faza: Proiect tehnic |
| PROIECTAT | ing. Giotina Daniel | | | Plansa nr.: S06 |
| DESENAT | ing. Giotina Daniel | | | |

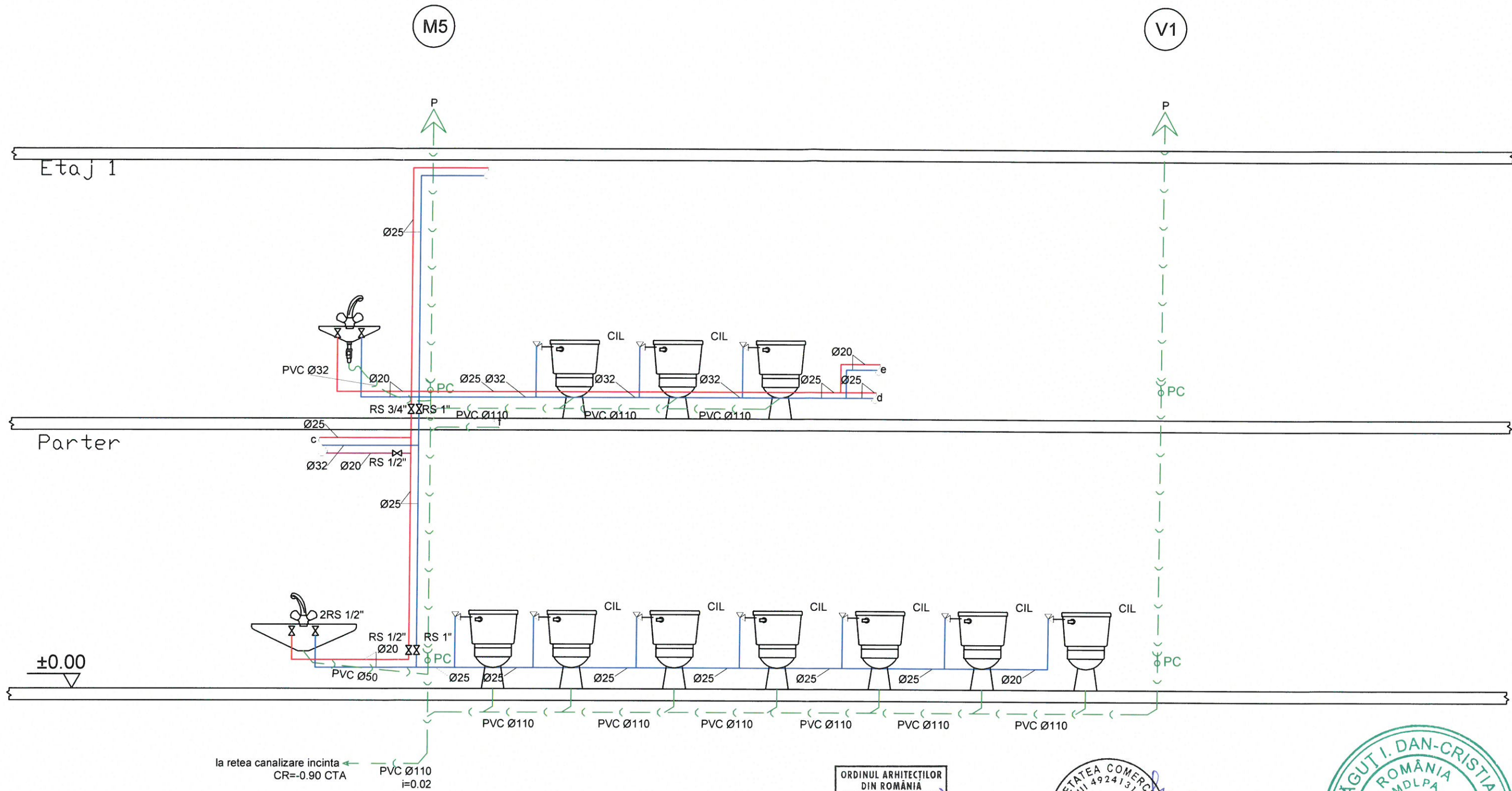

la retea canalizare incinta
CR=-0.90 CTA
PVC Ø110
i=0.02

Legenda Sanitare:

- CONDUCTA APA RECE;
- CONDUCTA APA CALDA MENAJERA;
- - - CONDUCTA CANALIZARE MENAJERA;
- RS ROBINET DE SEPARARE;
- PC PIESA DE CURATIRE;
- DAM DEZAERATOR AUTOMAT CU MEMBRANA;
- P PIESA DE CAPAT, MONTATA CU MIN. 50 CM DEASUPRA ACOPERISULUI

ORDINUL ARHITECȚILOR
DIN ROMÂNIA
5801
**Ervin
OSMAN**
Arhitect
cu drept de semnătură



| EXPERT | NUME | SEMNATURA | CERINTA | REFERAT / EXPERTIZA NR. / DATA |
|---|---------------------|--------------------|------------|---|
| VERIFICATOR / EXPERT | | | | |
| S.C. 3D PROJECT EVE S.R.L. <small>Reg. Com. nr.: J28/1052/2023; CUI: 49241311; Municipiul Slatina, județul Olt; Telefon: 0766.323.325; E-mail: v3d@proiecteve.ro</small> | | | | Beneficiar: U.A.T. VAIDEENI Amplasament: Strada Dispensarului, Nr. 2, Sat Vaideeni, Comuna Vaideeni, Județul Valcea Titlu proiect: CONSTRUIRE CLADIRE CU REGIM DE INALTIME P+1E, AVAND FUNCTIUNEA DE CRESA LA PARTER SI GRADINITA CU PROGRAM PRELUNGIT LA ETAJ, IN COMUNA VAIDEENI, JUDEȚUL VALCEA Titlu plansa: INSTALATII SANITARE - SCHEMA COLOANELOR |
| SPECIFICATIE | NUME | SEMNATURA | Sc: 1:50 | Proiect nr.: 22/2025 |
| SEF PROIECT | arh. Ervin Osman | <i>[Signature]</i> | Data: 2025 | Faza: Proiect tehnic |
| PROIECTAT | ing. Giotină Daniel | <i>[Signature]</i> | | |
| DESENAT | ing. Giotină Daniel | <i>[Signature]</i> | | Plansa nr.: S05 |

M4

M6

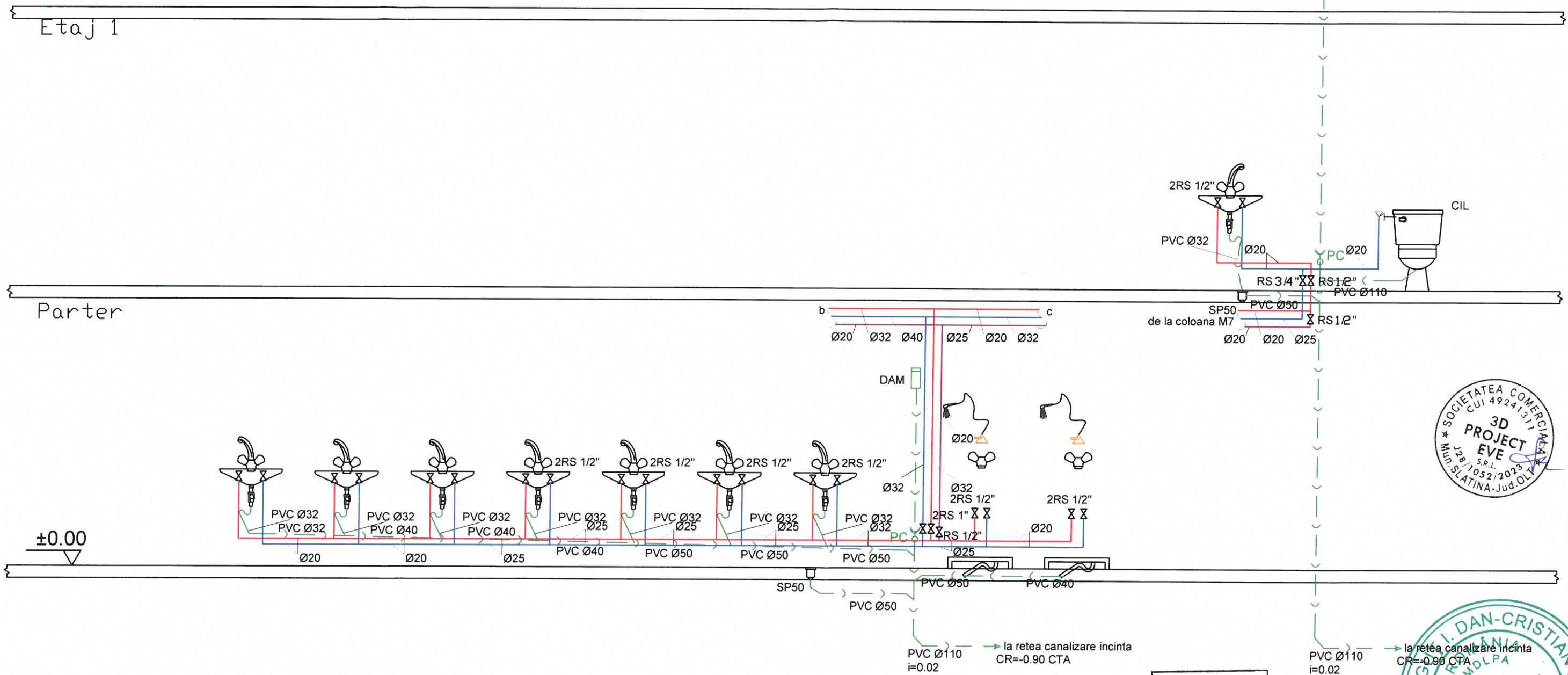

- Legenda Sanitare:
- CONDUCTA APA RECE;
 - CONDUCTA APA CALDA MENAJERA;
 - CONDUCTA CANALIZARE MENAJERA;
 - RS ROBINET DE SEPARARE;
 - PC PIESA DE CURATIRE;
 - DAM DEZAERATOR AUTOMAT CU MEMBRANA;
 - P PIESA DE CAPAT, MONTATA CU MIN. 50 CM DEASUPRA ACOPERISULUI

ORDINUL ARHITECTILOR
- DIN ROMANIA
5801
Ervin OSMAN
Arhitect
cu drept de semnatura

| EXPERT | NUME | SEMNATURA | CERINTA | REFERAT / EXPERTIZA NR. / DATA |
|---|---------------------|--------------------|------------|---|
| VERIFICATOR/EXPERT | | | | |
| S.C. 3D PROJECT EVE S.R.L. <small>Reg. Com. nr.: J28/1052/2023, CUI: 49241311; Municipal Slatina, judetul Olt; Telefon: 0766.223.225; E-mail: info@concep2.ro</small> | | | | Beneficiar: U.A.T. VAIDEENI Amplasament: Strada Dispensarului, Nr. 2, Sat Vaideeni, Comuna Vaideeni, Judetul Valcea Titlu proiect: CONSTRUIRE CLADIRE CU REGIM DE INALTIME P+1E, AVAND FUNCTIUNEA DE CRESA LA PARTER SI GRADINITA CU PROGRAM PRELUNGIT LA ETAJ, IN COMUNA VAIDEENI, JUDETEL VALCEA Titlu plansa: INSTALATII SANITARE - SCHEMA COLOANELOR |
| SPECIFICATIE | NUME | SEMNATURA | Sc: 1:50 | Proiect nr.: 22/2025 |
| SEF PROIECT | arh. Ervin Osman | <i>[Signature]</i> | Data: 2025 | Faza: Proiect tehnic |
| PROIECTAT | ing. Giotina Daniel | <i>[Signature]</i> | | |
| DESENAT | ing. Giotina Daniel | <i>[Signature]</i> | | Plansa nr.: S04 |

M1

M2

M3

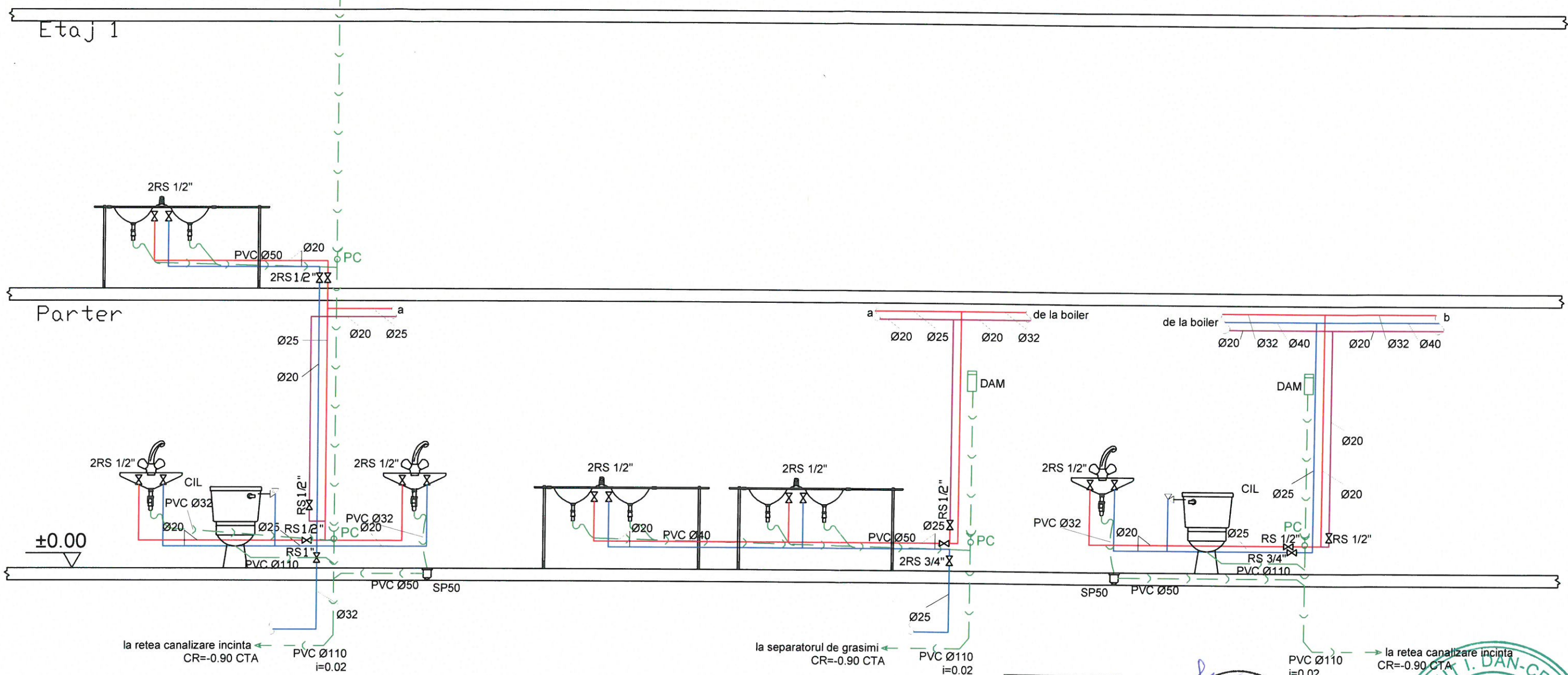

- Legenda Sanitare:**
- CONDUCTA APA RECE;
 - CONDUCTA APA CALDA MENAJERA;
 - CONDUCTA CANALIZARE MENAJERA;
 - RS ROBINET DE SEPARARE;
 - PC PIESA DE CURATIRE;
 - DAM DEZAERATOR AUTOMAT CU MEMBRANA;
 - P PIESA DE CAPAT, MONTATA CU MIN. 50 CM DEASUPRA ACOPERISULUI

ORDINUL ARHITECTILOR
DIN ROMANIA
5801
**Ervin
OSMAN**
Arhitect
cu drept de semnătură

SOCIETATEA COMERCIALA
CUI 49241311
**3D
PROJECT
EVE**
S.R.L.
J28/1052/2023
Municipalitate - Jud. Olt

DRĂGUT I. DAN-CRISTIAN
ROMANIA
MDLPA
05 APR. 2025
NR. 10097
INGINER - VERIFICATOR DE PROIECTE

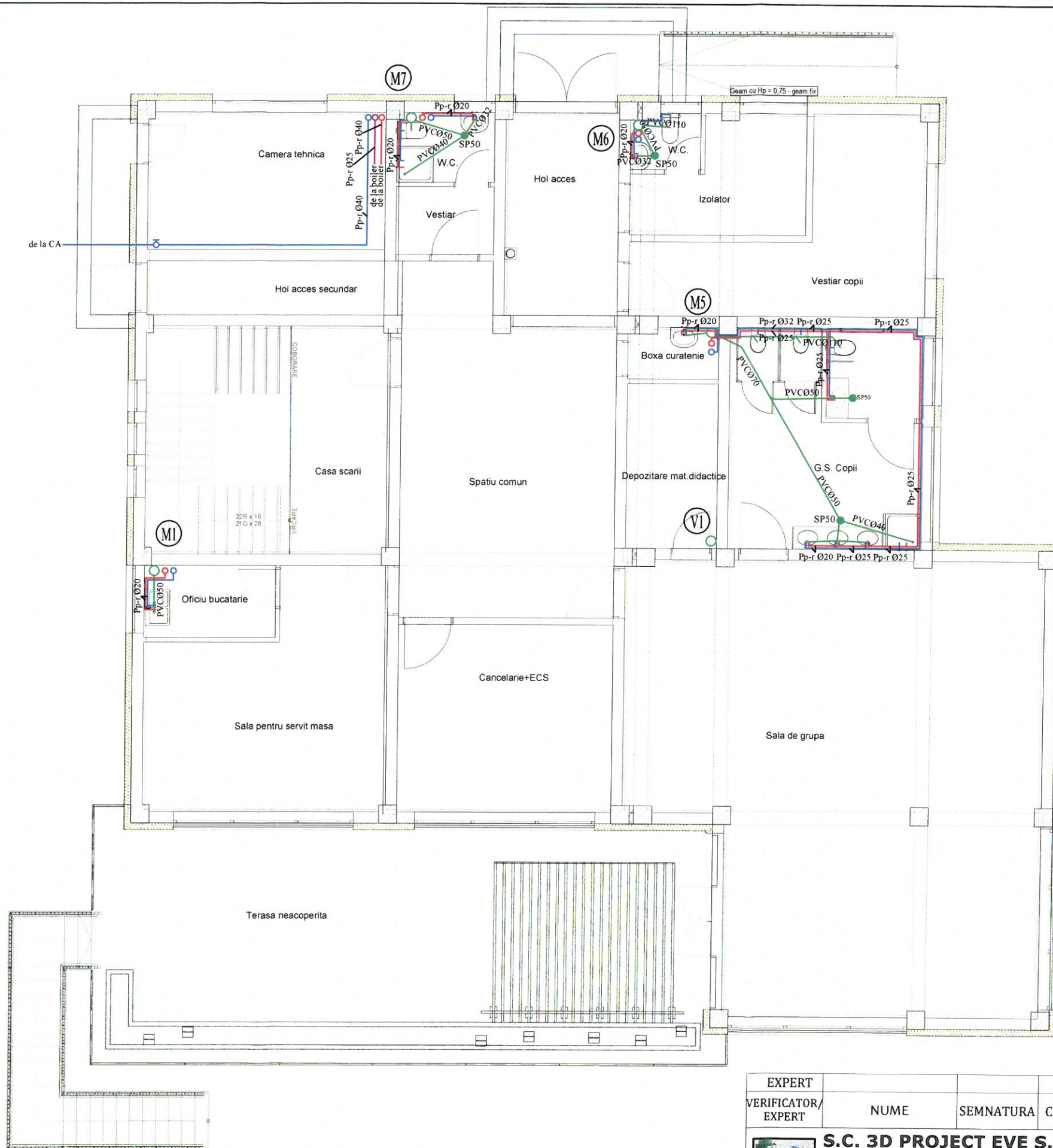

| | | | | |
|-----------------------|---|-----------|---------------|---|
| EXPERT | | | | |
| VERIFICATOR EXPERT | NUME | SEMNATURA | CERINTA | REFERAT / EXPERTIZA NR. / DATA |
| | S.C. 3D PROJECT EVE S.R.L. Reg. Com. nr.: J28/1052/2023, CUI: 49241311, Municipalitate Slatina, județul Olt, Telefon: 0766.323.323, E-mail: slatinaconcept23@yuboo.com | | | Beneficiar: U.A.T. VAIDEENI Amplasament: Strada Dispensarului, Nr. 2, Sat Vaideeni, Comuna Vaideeni, Judetul Valcea Titlu proiect: CONSTRUIRE CLADIRE CU REGIM DE INALTIME P+1E, AVAND FUNCTIUNEA DE CRESA LA PARTER SI GRADINITA CU PROGRAM PRELUNGIT LA ETAJ, IN COMUNA VAIDEENI, JUDETEL VALCEA |
| SPECIFICATIE | NUME | SEMNATURA | Sc: 1:50 | Proiect nr.: 22/2025 |
| SEF PROIECT | arh. Ervin Osman | | Data: 2025 | Faza: Proiect tehnic |
| PROIECTAT | ing. Giotină Daniel | | | |
| DESENAT | ing. Giotină Daniel | | | Planşa nr.: S03 |
| | | | | Titlu plansa: INSTALATII SANITARE - SCHEMA COLOANELOR |



ORDINUL ARHITECTILOR
DIN ROMANIA
5801
Ervin OSMAN
Arhitect
cu drept de semnatura



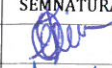

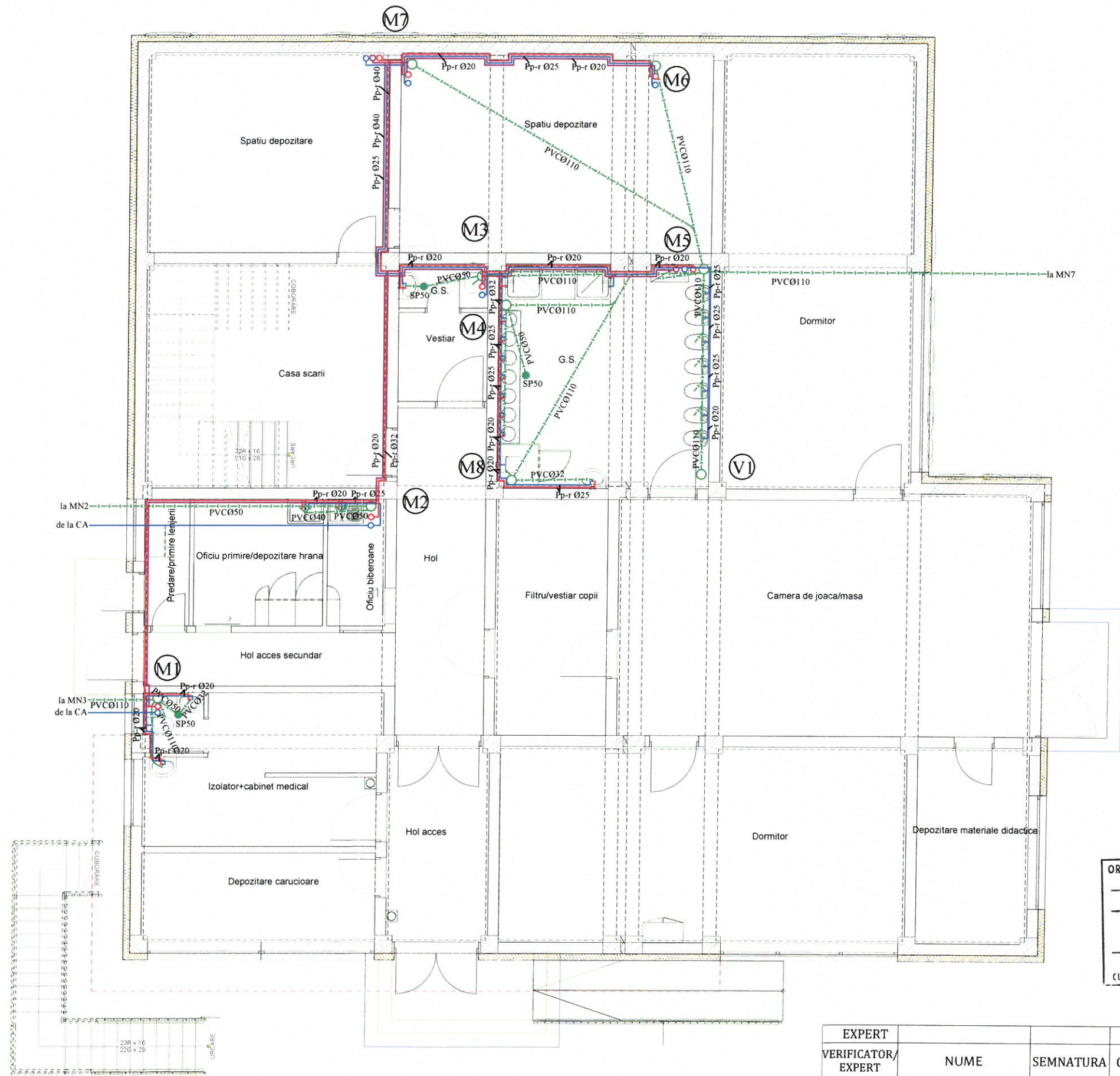

- Legenda Sanitare:
- CONDUCTA APA RECE;
 - CONDUCTA APA CALDA MENAJERA;
 - CONDUCTA CANALIZARE MENAJERA;
 - RS ROBINET DE SEPARARE;
 - PC PIEASA DE CURATIRE;
 - DAM DEZAERATOR AUTOMAT CU MEMBRANA;
 - P PIEASA DE CAPAT, MONTATA CU MIN. 50 CM DEASUPRA ACOPERISULUI
 - SP SIFON DE PARDOSEALA

| EXPERT VERIFICATOR/ EXPERT | NUME | SEMNATURA | CERINTA | REFERAT / EXPERTIZA NR. / DATA |
|--|----------------------------|---|------------|---|
|  <p>S.C. 3D PROJECT EVE S.R.L. Reg. Com. nr.: J28/1052/2023; CUI: 49241311; Municipiul Slatina, județul Olt; Telefon: 0766.423.325; E-mail: vizit@3dproject.ro</p> | | | | Beneficiar: U.A.T. VAIDEENI Amplasament: Strada Dispensarului, Nr. 2, Sat Vaideeni, Comuna Vaideeni, Judetul Valcea |
| | | | | Titlu proiect: CONSTRUIRE CLADIRE CU REGIM DE INALTIME P+1E, AVAND FUNCTIUNEA DE CRESA LA PARTER SI GRADINITA CU PROGRAM PRELUNGIT LA ETAJ, IN COMUNA VAIDEENI, JUDETUL VALCEA |
| SPECIFICATIE | NUME | SEMNATURA | Sc: 1:100 | Faza: Proiect tehnic |
| SEF PROIECT | arh. Ervin Osman |  | Data: 2025 | Titlu plansa: INSTALATII SANITARE - PLAN ETAJ |
| PROIECTAT | ing. Giotina Daniel |  | | Plansa nr.: S02 |
| DESENAT | ing. Giotina Daniel |  | | |



ORDINUL ARHITECTILOR
DIN ROMANIA
5801
Ervin OSMAN
Arhitect
cu drept de semnatura

- Legenda Sanitare:
- CONDUCTA APA RECE;
 - CONDUCTA APA CALDA MENAJERA;
 - CONDUCTA CANALIZARE MENAJERA;
 - CONDUCTA APA CALDA RECIRCULARE;
 - RS ROBINET DE SEPARARE;
 - PC PIESA DE CURATIRE;
 - DAM DEZAERATOR AUTOMAT CU MEMBRANA;
 - P PIESA DE CAPAT, MONTATA CU MIN. 50 CM DEASUPRA ACOPERISULUI
 - SP SIFON DE PARDOSEALA

| EXPERT VERIFICATOR/ EXPERT | NUME | SEMNATURA | CERINTA | REFERAT / EXPERTIZA NR. / DATA |
|---|---|---|------------------------|--------------------------------|
|  S.C. 3D PROJECT EVE S.R.L. Reg. Com. nr.: J28/1052/2023; CUI: 49241311; Municipal Slatina, judetul Olt; Telefon: 0766.322.325; E-mail: vasilconceps23@yahoo.com | Beneficiar: | | U.A.T. VAIDEENI | |
| | Amplasament: Strada Dispensarului, Nr. 2, Sat Vaideeni, Comuna Vaideeni, Judetul Valcea | | Project nr.: 22/2025 | |
| Titlu proiect: | | CONSTRUIRE CLADIRE CU REGIM DE INALTIME P+1E, AVAND FUNCTIUNEA DE CRESA LA PARTER SI GRADINITA CU PROGRAM PRELUNGIT LA ETAJ, IN COMUNA VAIDEENI, JUDETEL VALCEA | | |
| Titlu plansa: | | INSTALATII SANITARE - PLAN PARTER | | |
| SPECIFICATIE | NUME | SEMNATURA | Sc: 1:100 | Faza: Proiect tehnic |
| SEF PROIECT | arh. Ervin Osman |  | Data: 2025 | Plansa nr.: S01 |
| PROIECTAT | ing. Giotina Daniel |  | | |
| DESENAT | ing. Giotina Daniel |  | | |