

| | | | | | |
|-----------------------------|---|-----------|---------|--|-----------|
| Verificator / Expert | Nume | Semnatura | Cerinta | Beneficiar | Pr.nr. |
| Protectant general: | S.C. IPTANARG CONSTRUCT S.R.L. | | | UNITATEA ADMINISTRATIV TERITORIALA COMUNA BECIU, JUDETEL TELEORMAN | 17 |
| Protectant de specialitate: | S.C. RTP PROJECT DESIGN S.R.L. COM AREFU Jmb. ARGES | | | Den proiect: DEMOLARE SI CONSTRUIRE SCOALA COMUNA BECIU JUDETEL TELEORMAN Amplasament: COMUNA BECIU, STR. DUNARII, NR. 353A, JUDETEL TELEORMAN | Faza P.T. |
| Specificatie | Nume | Semnatura | Scara | Beneficiar | Nr Plansa |
| Director | ing. Carmen Ionescu | | 1:100 | UNITATEA ADMINISTRATIV TERITORIALA COMUNA BECIU, JUDETEL TELEORMAN | IE-01 |
| Sef proiect | arh. Ana Maria Predescu | | Data | Denumire planșă: Instalatii electrice de iluminat normal si de siguranță Plan PARTIER | |
| Proiectat | ing. Adrian Ristoiu | | 2025 | | |
| Desenat | ing. Adrian Ristoiu | | | | |

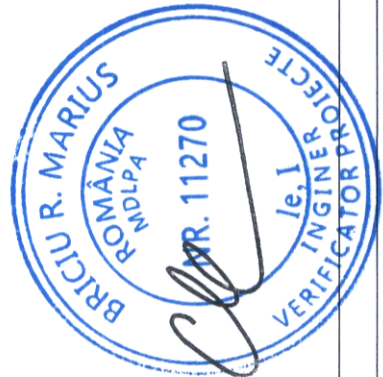
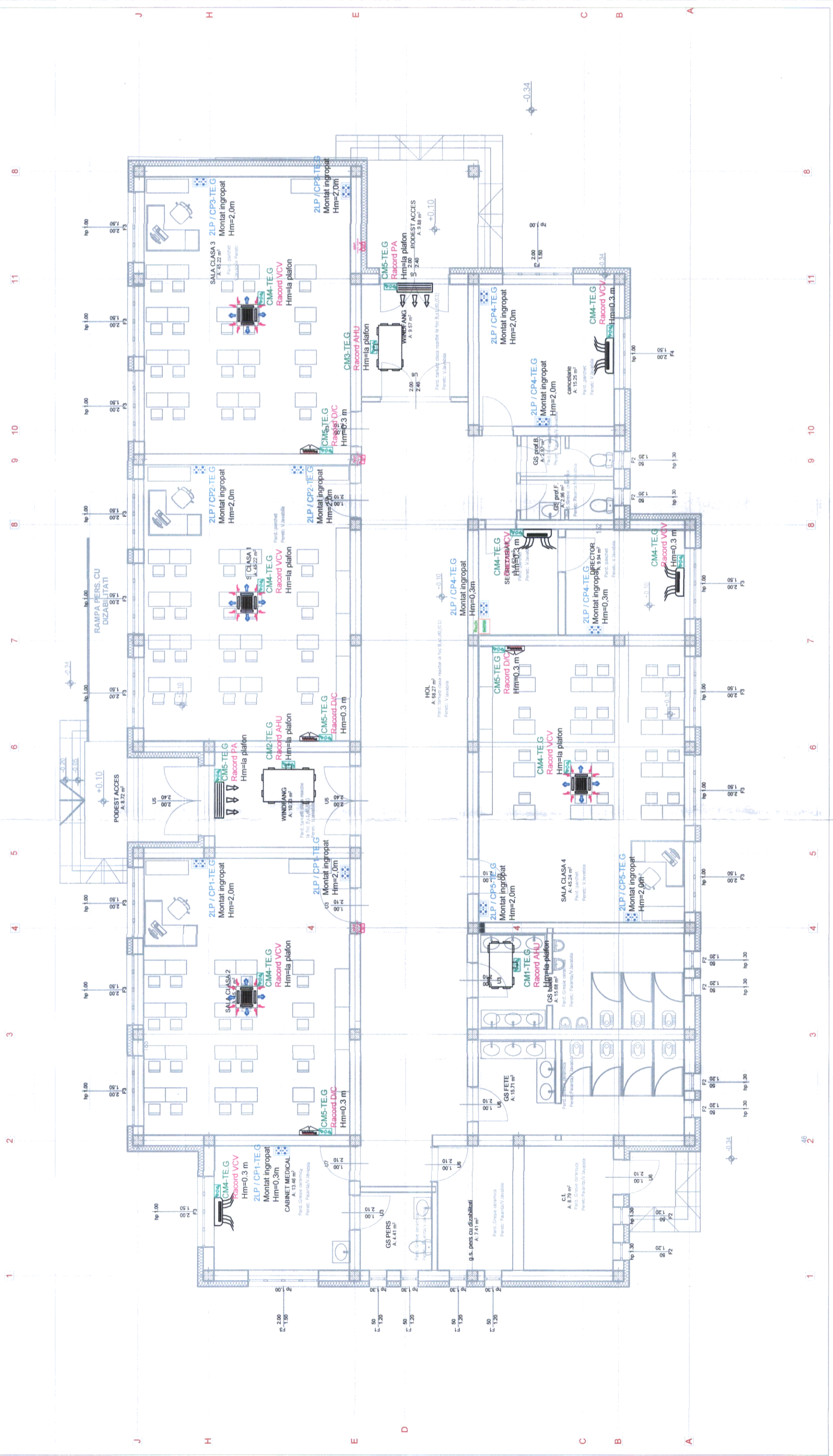

| | | | | |
|-----------------------------|--|-----------|---------|---|
| Verificator / Expert | Nume | Semnatura | Cerinta | Referat / expertiza : nr. / data |
| Proiectant general: | S.C. IPTAN ARGES CONSTRUCT S.R.L. | | | Beneficiar: |
| Proiectant de specialitate: | PITESTI, jud. ARGES S.C. RTP PROJECT DESIGN S.R.L. COM ARGEF, jud. ARGES | | | UNITATEA ADMINISTRATIV TERITORIALA COMUNA BECIU, JUDETEL TELEORMAN |
| Specificatie | Scara | Semnatura | | Den.proiect: DEMOLARE SI CONSTRUIRE SCOALA COMUNA BECIU JUDETEL TELEORMAN |
| Director | ing. Carmen Ionescu | | 1:100 | Amplasament: COMUNA BECIU, STR. DUNARII, NR. 353A, JUDETEL TELEORMAN |
| Sef proiect | arh. Ana Maria Predescu | | Data | Denumire plansa: |
| Proiectat | ing. Adrian Ristoiu | | 2025 | Instalatii electrice de prize si forta |
| Desenat | ing. Adrian Ristoiu | | | Plan PARTER |

Pr.nr. 17
Faza P.T.
Nr Plansa IE-02

| | | | | |
|-----------------------------|--|-----------|---------|---|
| Verificator / Expert | Nume | Semnatura | Cerinta | Referat / autorizatie : nr. /data |
| Proiectant general: | S.C. IPTANARG-CONSTRUCT S.R.L. | | | Beneficiar: |
| Proiectant de specialitate: | PTESTI, jud. ARGES S.C. RTP-PROJECT DESIGN S.R.L. COMARCEU, jud. ARGES | | | UNITATEA ADMINISTRATIV TERITORIALA COMUNA BECIU, JUDETEL TELEORMAN |
| Specificatie | Nume | Semnatura | Scara | Den.proiect: |
| Director | ing. Carmen Ionescu | | 1:100 | DEMOLARE SI CONSTRUIRE SCOALA COMUNA BECIU JUDETEL TELEORMAN |
| Sef proiect | arh. Ana Maria Predescu | | | Amplasament: COMUNA BECIU, STR. DUNARII, NR. 355A, JUDETEL TELEORMAN |
| Proiectat | ing. Adrian Ristoiu | | Data | Denumire plansa: |
| Desenat | ing. Adrian Ristoiu | | 2025 | Instalati electrice de priza de pamant si instalatii exterioare |

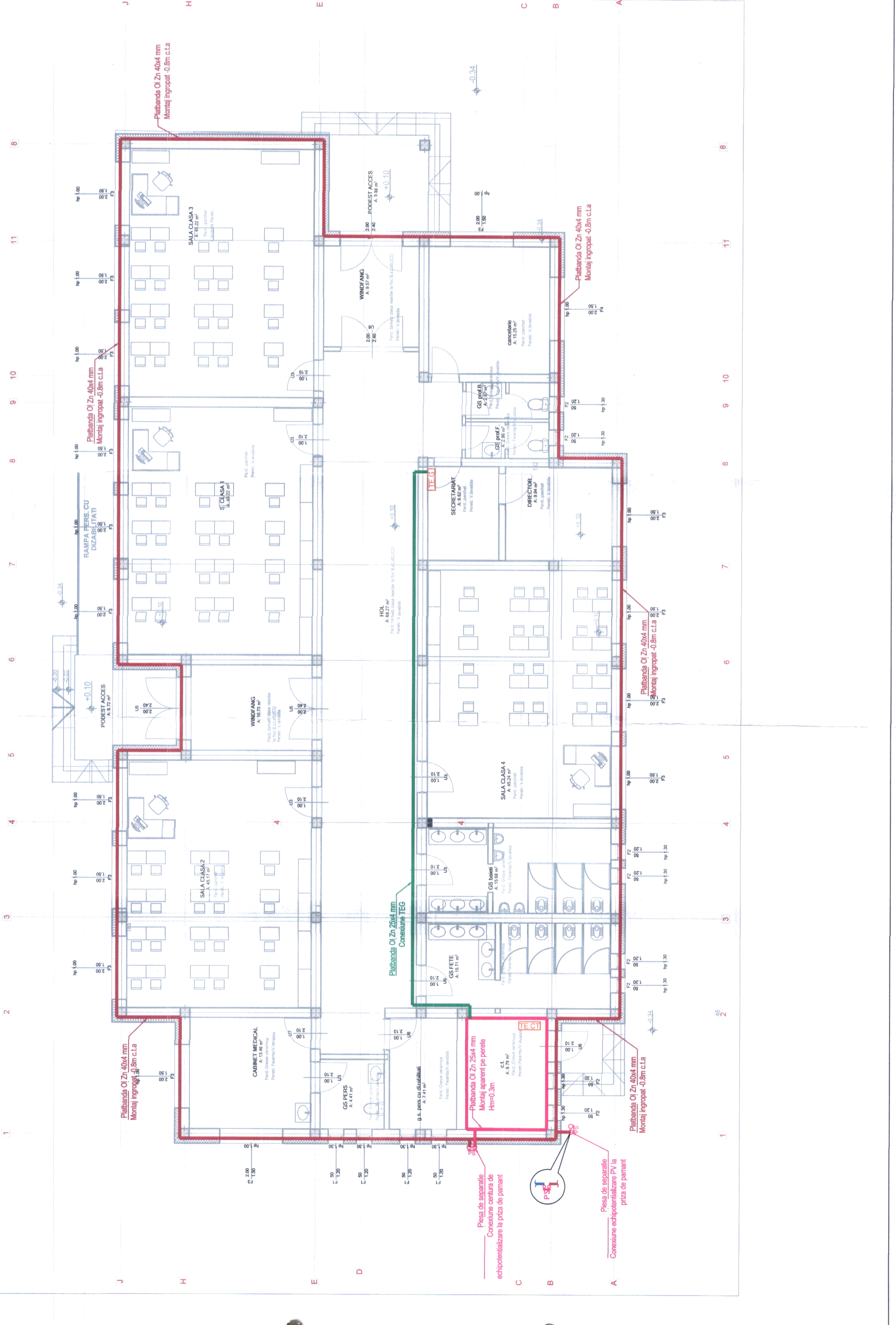

Piesa de separatie
Conexiune centura de
echipotentializare la priza de pamant

Piese de separatie
Conexiune echipotentializare PV la
priza de pamant

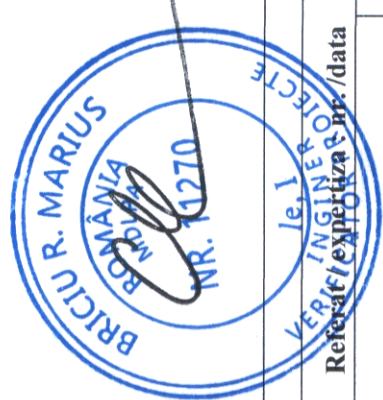
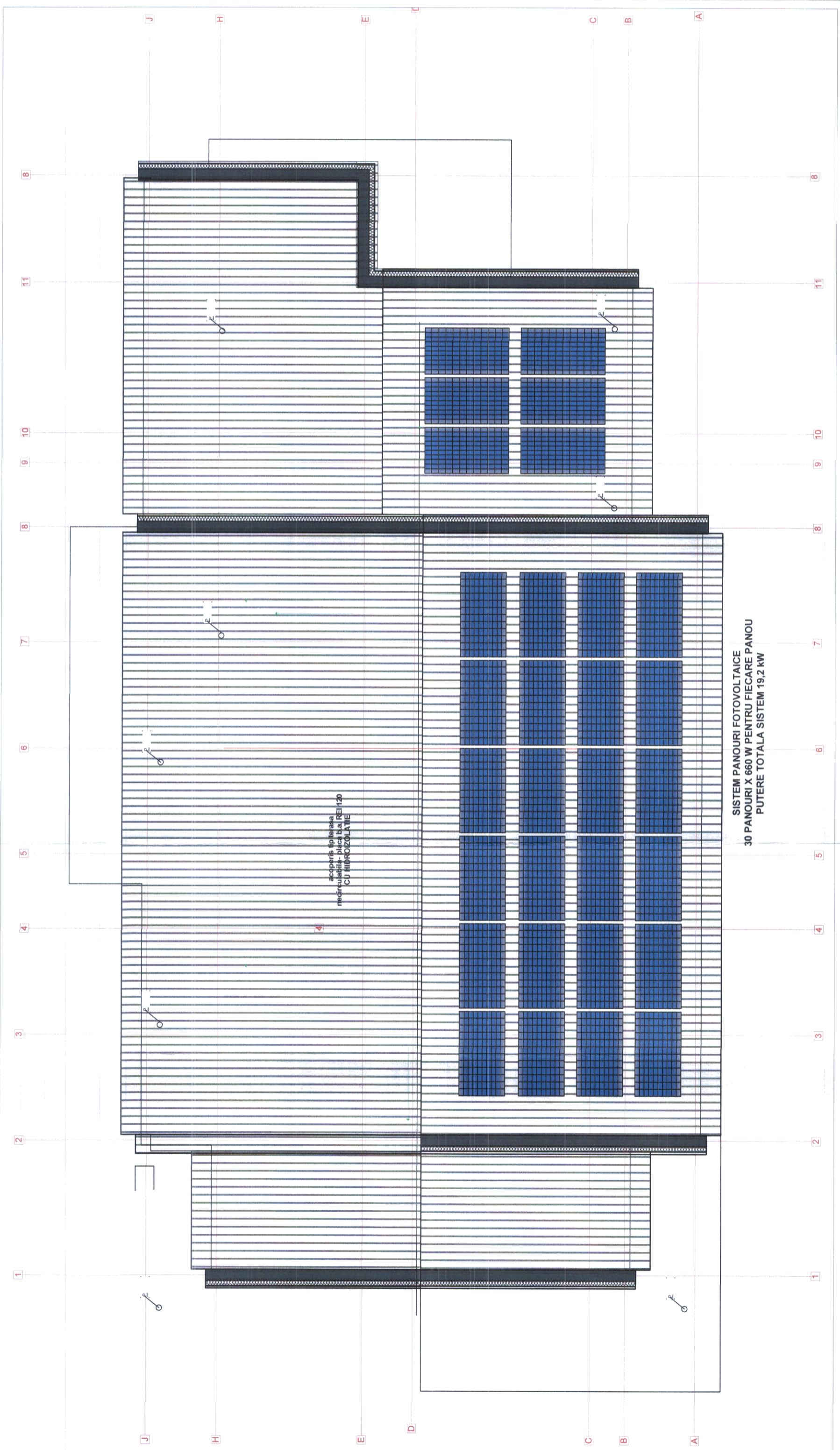

| | | | | | |
|-----------------------------|---|-----------|---------|---|------------|
| Verificator / Expert | Nume | Semnatura | Cerinta | Referinta / experienta nr. / data | Pr.nr. |
| Proiectant general: | S.C. IPTANARG CONSTRUCT S.R.L. | | | Beneficiar: | |
| Proiectant de specialitate: | PITEȘTI, jud. ARGES S.C. RTP PROJECT DESIGN S.R.L. COM ARERE 5 jud. ARGES | | | UNITATEA ADMINISTRATIV TERITORIALA COMUNA BECIU, JUDEȚUL TELEORMAN | 17 |
| Specificatie | Nume | Semnatura | Scara | Den.proiect: | Faza |
| Director | ing. Carmen Ionescu | | 1:100 | DENOLARE SI CONSTRUIRE SCOALA COMUNA BECIU JUDEȚUL TELEORMAN | P.T. |
| Sef proiect | arh. Ana Maria Predescu | | Data | Amplasament: COMUNA BECIU, STR. DUNARII, NR. 353A, JUDEȚUL TELEORMAN | |
| Proiectat | ing. Adrian Ristoiu | | 2025 | Denumire planșă: | Nr. Planșă |
| Desenat | ing. Adrian Ristoiu | | | Amplasare a panourilor fotovoltaice Plan involtitoare | IE-04 |