

FAȚADA LATERALĂ DREAPTA PISCINĂ ACOPERITĂ SC. 1/50

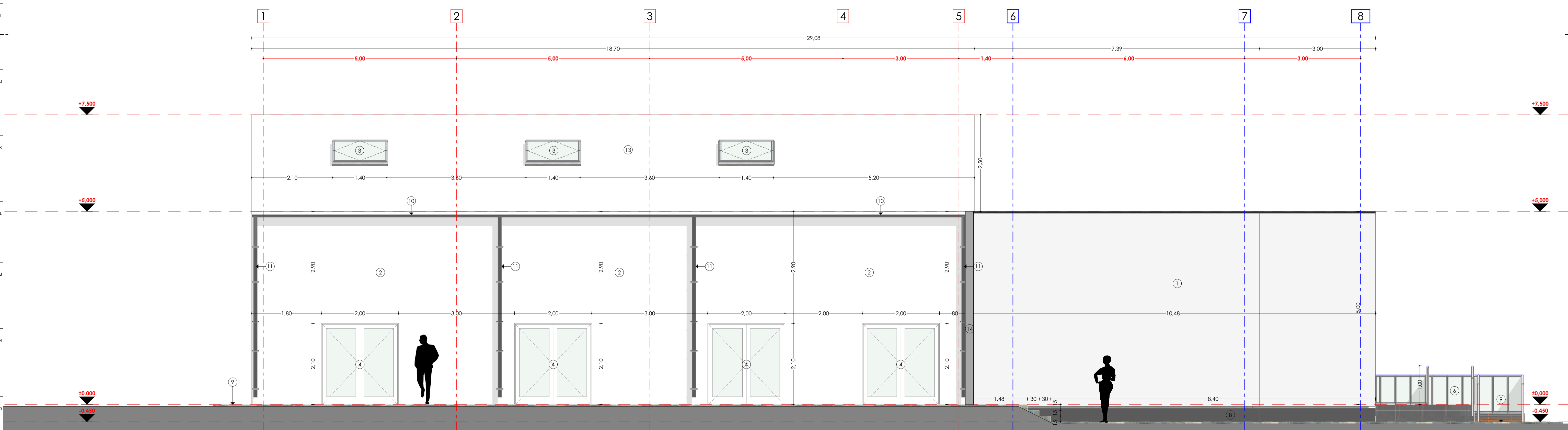

FAȚADA LATERALĂ STÂNGA PISCINĂ ACOPERITĂ SC. 1/50

LEGENDĂ

- | | | |
|--|---|---|
| ① Finisaj exterior tencuiala decorativa RAL 9003 | ⑦ Parazapezi fixate in faturile inveltoarii RAL 7012 | ⑬ Inveltoare din panouri sandwich 100mm din spuma poliuretunica si finisaj de aluminiu culoare RAL 9010 |
| ② Panouri sandwich 100mm din spuma poliuretunica si finisaj de aluminiu culoare RAL 9010 | ⑧ Tencuiala exterioara decorativa de soclu RAL 7012 | ⑭ Profil exterior rast de dilatate |
| ③ Tamplarie din profile PVC, $\lambda_{min}=1,60$ W/m2K, culoare RAL 9010 | ⑨ Alei auto/pietonale realizate din pavele de beton | |
| ④ Usa acces tamplarie din profile PVC culoare RAL 9010 | ⑩ Jgheaburi metalice vopsite in camp electrostatic RAL 7012 | |
| ⑤ Pergola din lemn termotratat | ⑪ Burlane metalice vopsite in camp electrostatic RAL 7012 | |
| ⑥ Balustrada inox | ⑫ Set panouri fotovoltaice | |



Verificator	NUME	SEMNATURA	Carinta	REFERAT / EXPERTIZA NR. / DATA
Expert				
S.C. LIRA ACTIVE CONSULTING S.R.L. CUI 46683467 Comuna Grivita, sat Trestiana J37 / T19 / 2022				Beneficiar: Primăria Comunei Visina Nouă, jud. Olt Titlu proiect: Centrul Multifuncțional cu Dotări Sportive și Culturale pentru Copii, Comuna Visina Nouă, Jud. Olt Titlu planșă: FAȚADE - CORP C6
SPECIFICATIE	NUME	SEMNATURA	Scaia: 1:50	Pr.nr.: 66/2024
SEF PROIECT	arh. Gabriel Alin Radu			Faza S.F.
PROIECTAT	arh. Gabriel Alin Radu			Pr.nr.:
DESENAT	arh. Gabriel Alin Radu			A15

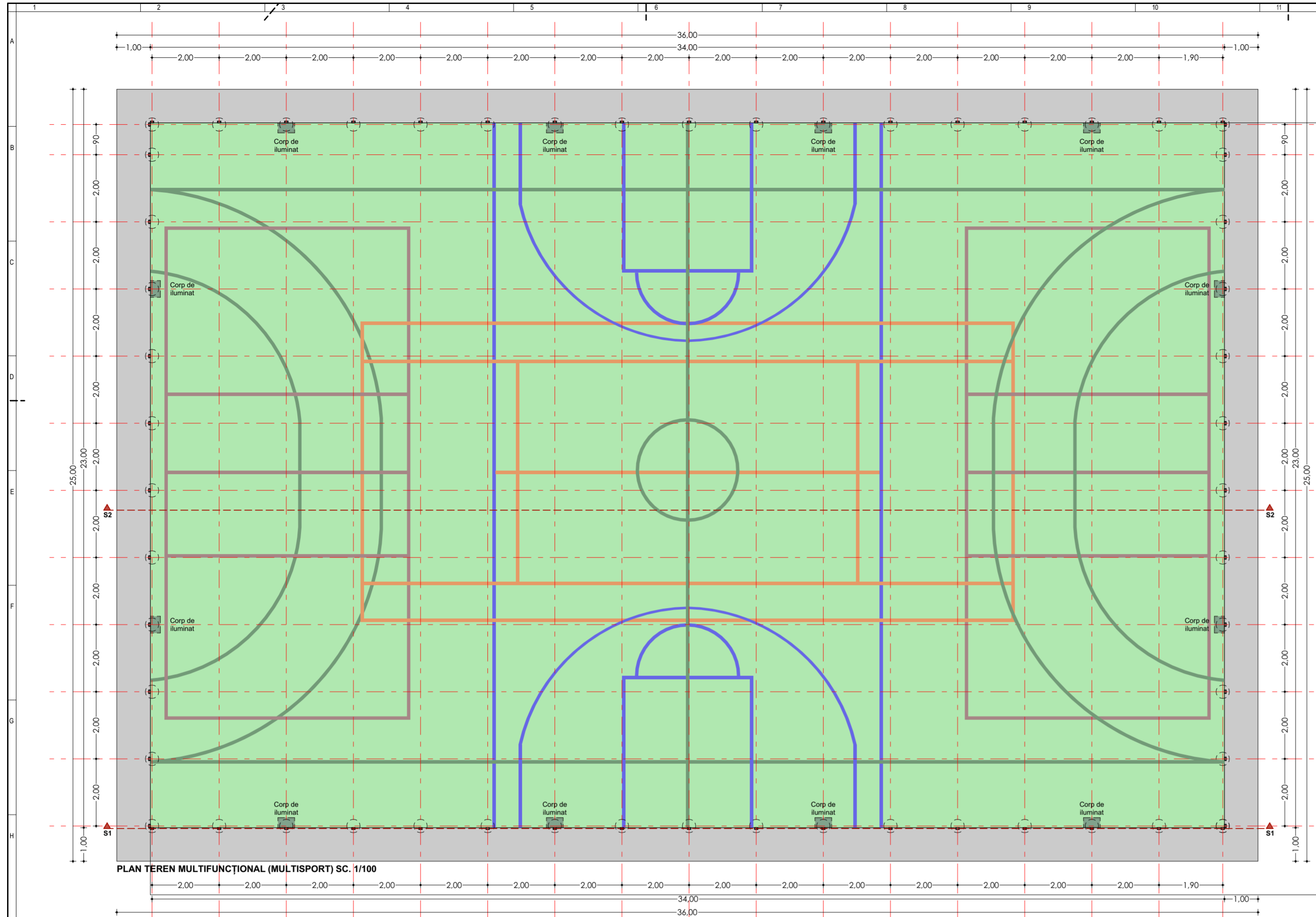

PLAN TEREN MULTIFUNCȚIONAL (MULTISPORT) SC. 1/100

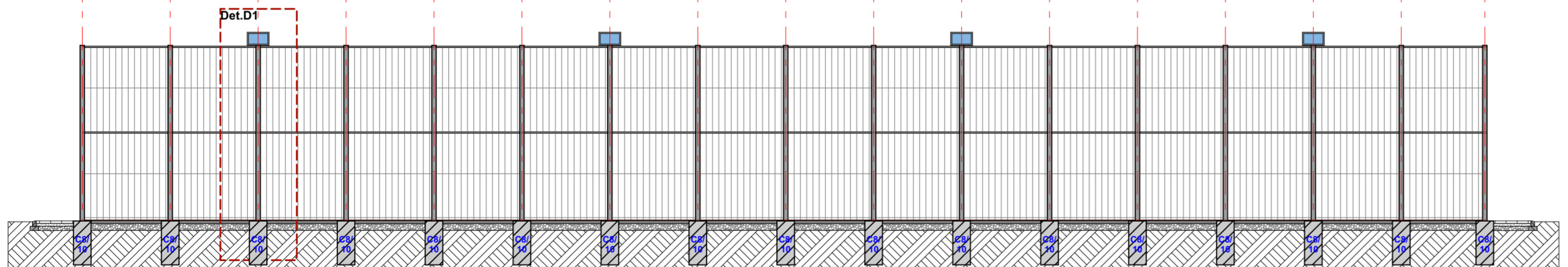

SECȚIUNE S1 TEREN MULTIFUNCȚIONAL (MULTISPORT) SC. 1/100

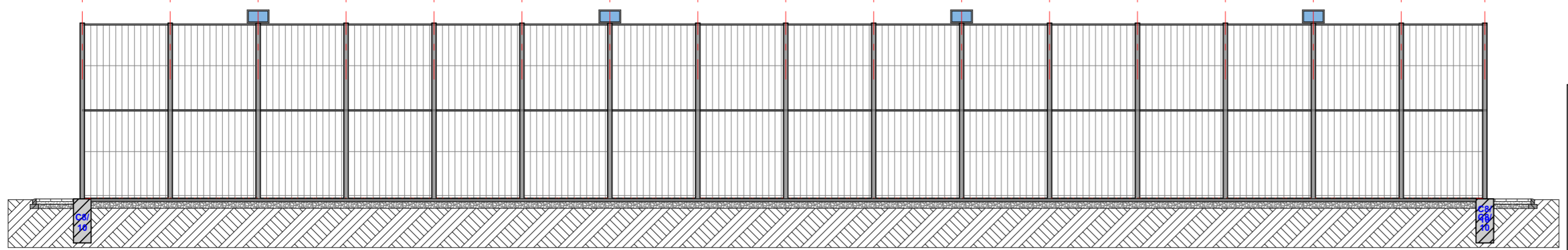

SECȚIUNE S2 TEREN MULTIFUNCȚIONAL (MULTISPORT) SC. 1/100

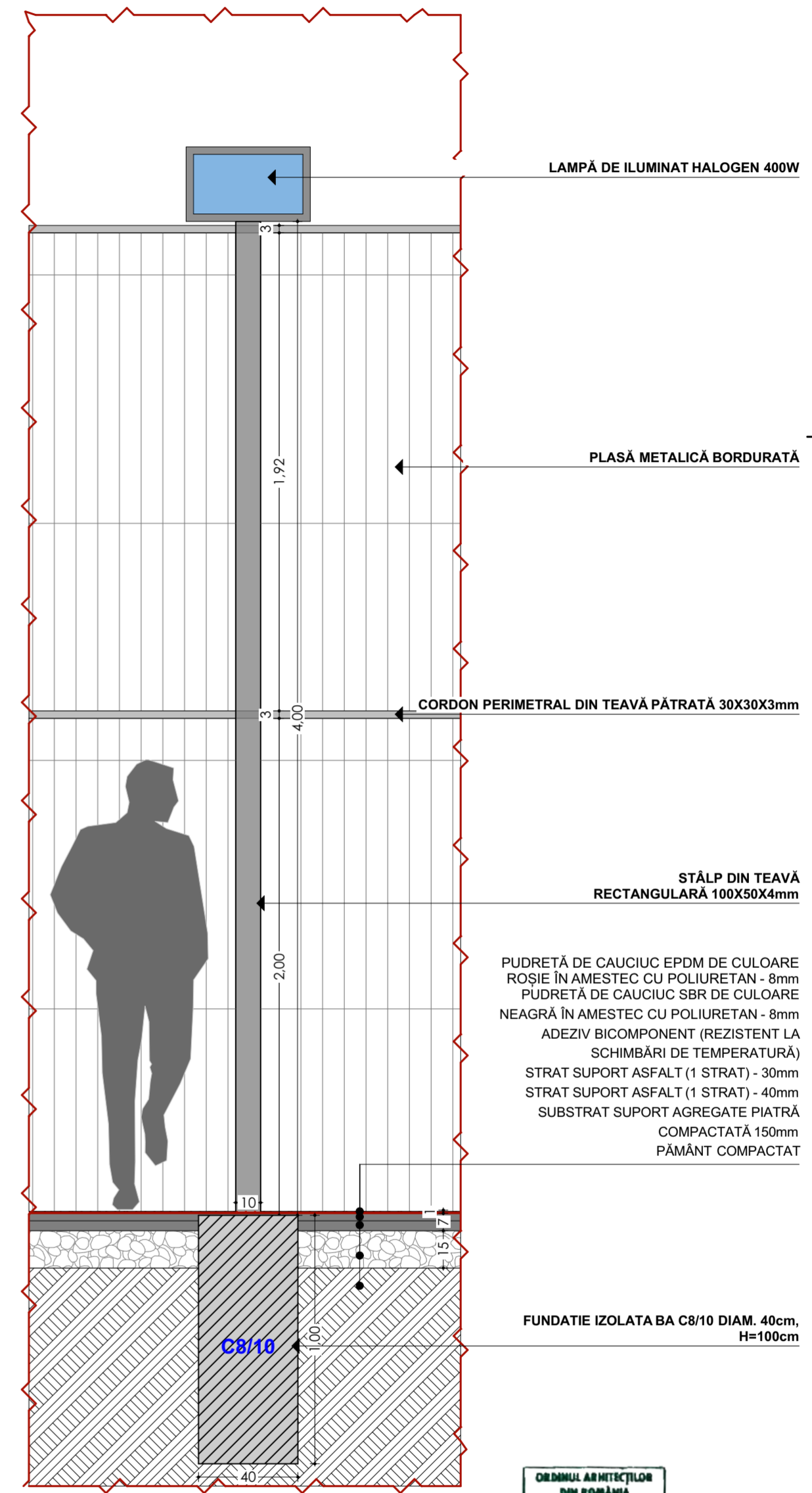

DETALIU D1 TEREN MULTIFUNCȚIONAL (MULTISPORT) SC. 1/20

ORDINUL ARHITECTILOR
DIN ROMANIA
11977
Alin-Gabriel RADU
Arhitect cu drept de semnătură

SOCIETATEA
LIRA ACTIVE CONSULTING S.R.L.
IASI - ROMANIA

Verificator Expert	NUME	SEMNATURA	Cerinta	REFERAT / EXPERTIZA NR. / DATA
S.C. LIRA ACTIVE CONSULTING S.R.L.				Beneficiar:
CUI 46683467				Primăria Comunei Visina Nouă, jud. Olt
Comuna Grivita, sat Trestiana				Pr.nr. 66/2024
J37 / 719 / 2022				Titlu proiect:
Centru Multifuncțional cu Dotări Sportive și Culturale pentru Copii, Comuna Vișina Nouă, Jud. Olt				Faza S.F.
SPECIFICATIE	NUME	SEMNATURA	Scara:	
SEF PROIECT	arh. Gabriel Alin Radu		100, 1:20	
PROIECTAT	arh. Gabriel Alin Radu		Data:	Titlu plansa:
DESENAT	arh. Gabriel Alin Radu		2024	PLAN ȘI DETALII TEREN MULTIFUNCȚIONAL
				Pl.nr. A16

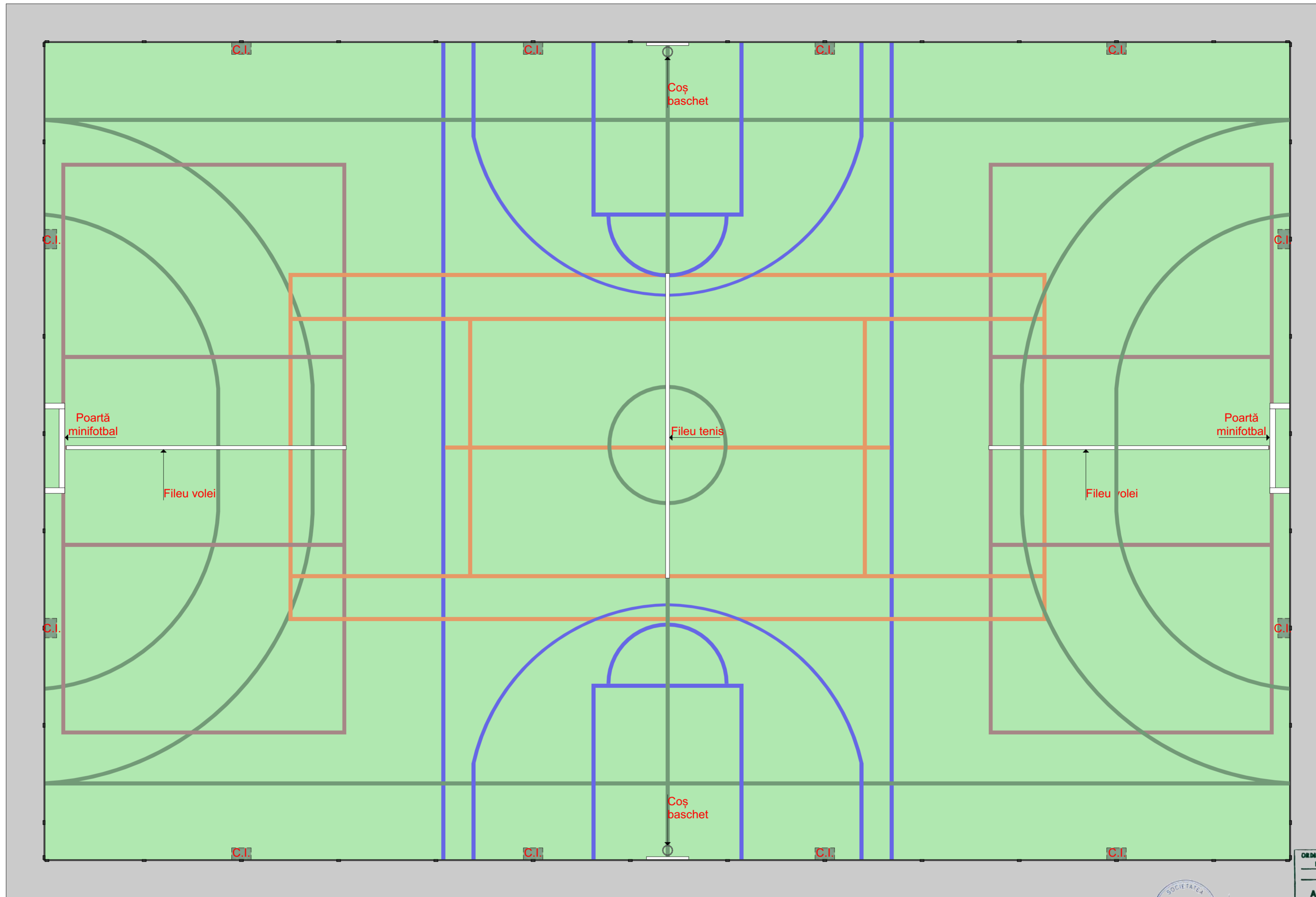

DOTĂRI TEREN MULTIFUNCȚIONAL

- Poartă minifotbal 2x3m - 2 buc.
- Cos de baschet - 2 buc.
- Fileu tenis + 2 stalpi susținere fileu - 1 buc.
- Fileu volei + 2 stalpi susținere fileu - 2 buc.
- Corpuri iluminat cu halogen 400W - 12 buc.



Verificator Expert	NUME	SEMNATURA	Cerinta	REFERAT / EXPERTIZA NR. / DATA
S.C. LIRA ACTIVE CONSULTING S.R.L. CUI 46683467 J37 / 719 / 2022 Comuna Grivita, sat Trestiana				Beneficiar: Primăria Comunei Visina Nouă, jud. Olt Titlu proiect: Centru Multifuncțional cu Dotări Sportive și Culturale pentru Copii, Comuna Vișina Nouă, Jud. Olt Titlu planșă: PLAN DOTĂRI TEREN MULTIFUNCȚIONAL
SPECIFICATIE	NUME	SEMNATURA	Scara:	Pr.nr.
SEF PROIECT	arh. Gabriel Alin Radu		1:100	66/2024
PROIECTAT	arh. Gabriel Alin Radu		Data:	Faza
DESENAT	arh. Gabriel Alin Radu		2024	S.F.
				Pl.nr.
				A17



CORP CENTRU MULTIFUNCTIONAL - FATADA POSTERIOARA



CORP CENTRU MULTIFUNCTIONAL - FATADA PRINCIPALA



CORP CENTRU MULTIFUNCTIONAL - FATADA POSTERIOARA



CORP PISCINA ACOPERITA - FATADA PRINCIPALA



CORP PISCINA ACOPERITA - FATADA LATERALA



CORP PISCINA ACOPERITA - VEDERE AERIANA



CORP PISCINA ACOPERITA - INTERIOR BAZIN



CORP PISCINA ACOPERITA - INTERIOR BAZIN

Verificator Expert	NUME	SEM NATURA	Cerinta	REFERAT / EXPERTIZA NR. / DATA	
				Beneficiar:	Pr.nr.
				Primăria Comunei Visina Nouă, jud. Olt	66/2024
				Titlu proiect:	Faza
				Centru Multifunctional cu Dotări Sportive si Culturale pentru Copii, Comuna Vișina Nouă, Jud. Olt	S.F.
SPECIFICATIE	NUME	SEM NATURA	Scara:		
SEF PROIECT	arh. Gabriel Alin Radu		1:1		
PROIECTAT	arh. Gabriel Alin Radu		Data:		Pl.nr.
DESESTAT	arh. Gabriel Alin Radu		2024	Titlu plansa:	A18
				PERSPECTIVE EXTERIOARE	

SCHEMA MONOFILARA TABLOU ELECTRIC CENTRU MULTIFUNCTIONAL

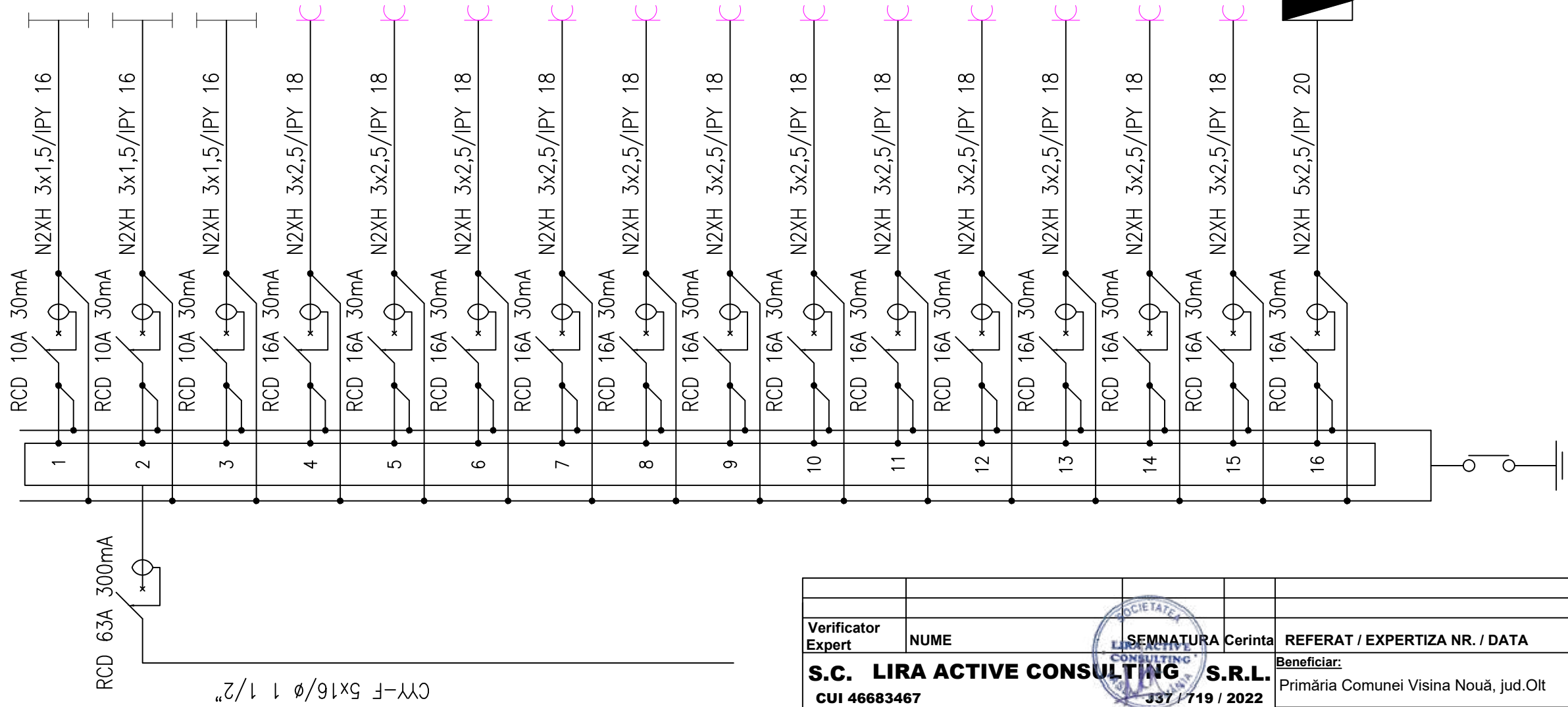

Nr. crt.	Nr. LL (LP)	Pi (W)	Repartitia pe faze			Circuit
			R	S	T	
1	10	515	515			Circuit iluminant C1
2	15	685		685		Circuit iluminant C2
3	13	505			505	Circuit iluminant C3
4	6	2000	2000			Circuit priza Cp01
5	6	2000		2000		Circuit priza Cp02
6	7	2000			2000	Circuit priza Cp03
7	6	2000	2000			Circuit priza Cp04
8	6	2000		2000		Circuit priza Cp05
9	1	2000			2000	Circuit priza Cp06
10	1	2000	2000			Circuit priza Ac1
11	1	2000		2000		Circuit priza Ac2
12	1	2000			2000	Circuit priza Ac3
			2000			Circuit priza Ac4
				2000		Circuit priza Ac5
					2000	Circuit priza Ac6
	1	6000	2000	2000	2000	Circuit tablou electric CT
			10515	10685	10505	
			31705			

Verificator Expert	NUME	SEMNATURA Cerinta	REFERAT / EXPERTIZA NR. / DATA
S.C. LIRA ACTIVE CONSULTING S.R.L. CUI 46683467		Beneficiar: Primăria Comunei Visina Nouă, jud.Olt 66/2024	
SPECIFICATIE		NUME	SEMNATURA
SEF PROIECT	arh. Gabriel Alin Radu		Scara:
PROIECTAT	ing. Andrei Alexandru		Data:
DESENAT	ing. Andrei Alexandru		2024
Titlu proiect:			Faza
Centru Multifuncțional cu Dotări Sportive și Culturale pentru Copii, Comuna Vișina Nouă, Jud. Olt			S.F.
Titlu planșă:			Pl.nr.
Instalații electrice - Schema monofilara - centru multifuncțional			IE.01

SCHEMA MONOFILARA TABLOU ELECTRIC PISCINA

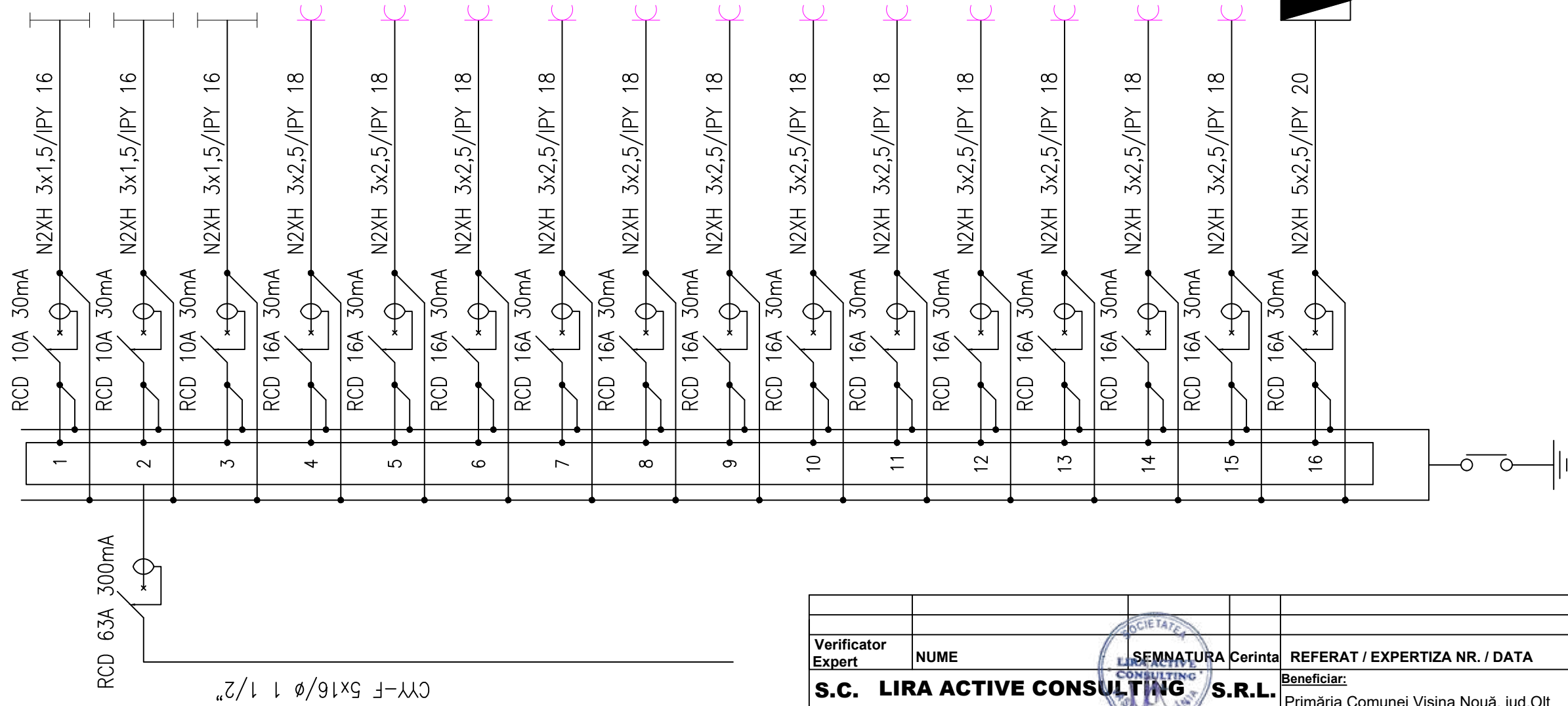

Nr. crt.	Nr. LL (LP)	Pi (W)	Repartitia pe faze			Circuit
			R	S	T	
1	15	685				Circuit iluminant C1
2	15	685		685		Circuit iluminant C2
3	13	505			505	Circuit iluminant C3
4	6	2000	2000			Circuit priza Cp01
5	6	2000		2000		Circuit priza Cp02
6	7	2000			2000	Circuit priza Cp03
7	6	2000	2000			Circuit priza Cp04
8	6	2000		2000		Circuit priza Cp05
9	1	2000			2000	Circuit priza Cp06
10	1	2000	2000			Circuit priza Ac1
11	1	2000		2000		Circuit priza Ac2
12	1	2000			2000	Circuit priza Ac3
						Circuit priza Ac4
						Circuit priza Ac5
						Circuit priza Ac6
			10515	10685	10505	Circuit tablou electric CT
			31705			

Verificator Expert	NUME	SEMNATURA Cerinta	REFERAT / EXPERTIZA NR. / DATA
S.C. LIRA ACTIVE CONSULTING S.R.L. CUI 46683467		SEMNATURA	Beneficiar: Primăria Comunei Visina Nouă, jud.Olt Pr.nr. 66/2024
SPECIFICATIE		NUME	Titlu proiect: Centru Multifuncțional cu Dotări Sportive si Culturale pentru Copii, Comuna Vișina Nouă, Jud. Olt Faza S.F.
SEF PROIECT	arh. Gabriel Alin Radu	SEMNATURA	Titlu plansa:
PROIECTAT	ing. Andrei Alexandru	Data: 2024	Instalații electrice - Schema monofilara - piscina + vestiar Pl.nr. IE.02
DESEANAT	ing. Andrei Alexandru		

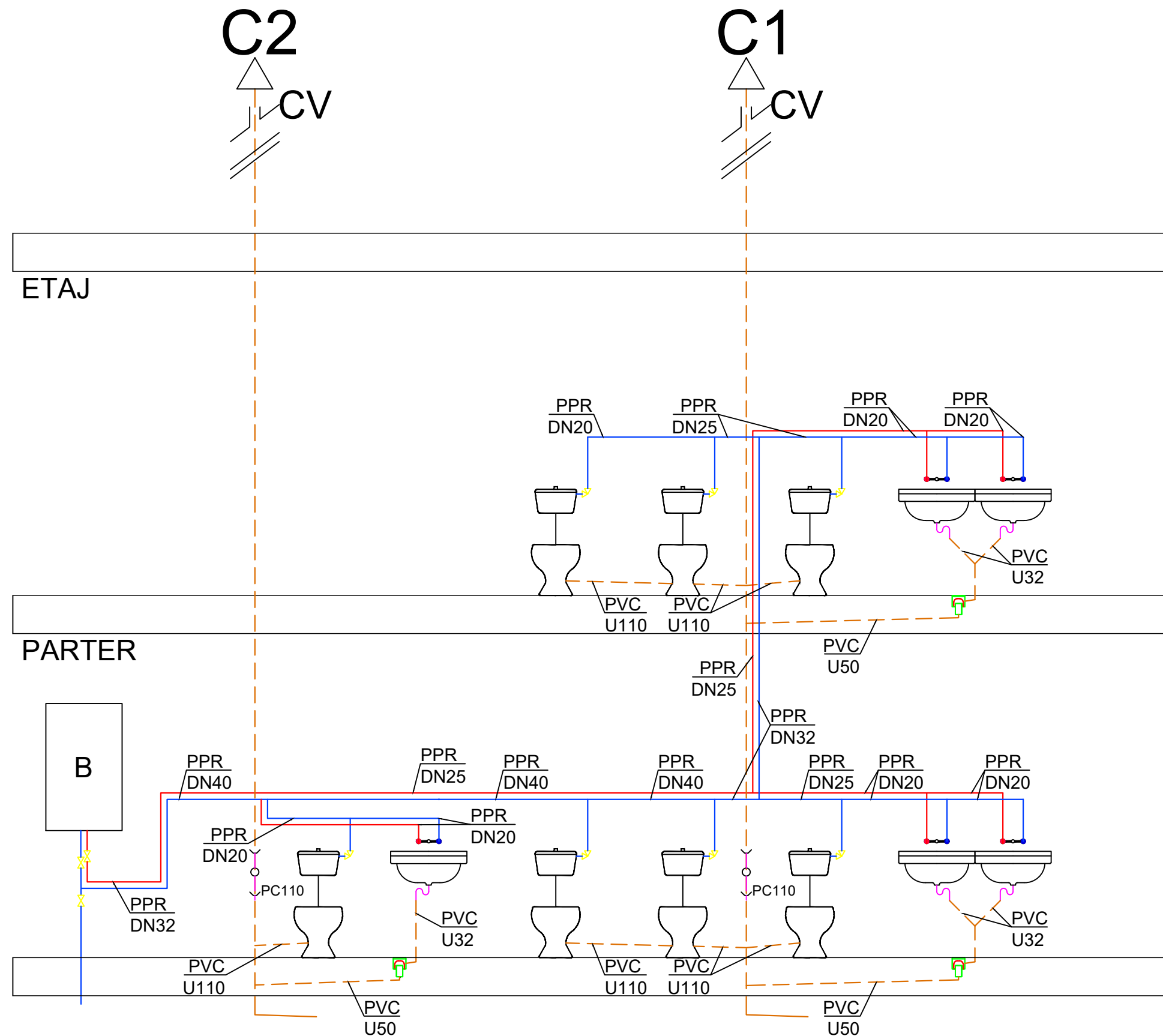

LEGENDA:

- Conducta apa rece
- Conducta apa calda
- Conducta canalizare
- B Boiler electric v=300l
- PC Piesa de curatire
- CV Caciula de ventilatii
- SP Sifon de pardoseala

Verificator Expert	NUME	SEMNATURA	Cerinta	REFERAT / EXPERTIZA NR. / DATA
S.C. LIRA ACTIVE CONSULTING S.R.L. CUI 46683467 Comuna Grivita, sat Trestiana				Beneficiar: Primăria Comunei Visina Nouă, jud.Olt Titlu proiect: Centru Multifuncțional cu Dotări Sportive si Culturale pentru Copii, Comuna Vișina Nouă, Jud. Olt
SPECIFICATIE	NUME	SEMNATURA	Scara:	Faza
SEF PROIECT	arh. Gabriel Alin Radu		-	S.F.
PROIECTAT	ing. Andrei Alexandru		Data: 2024	Titlu plansa:
DESENAT	ing. Andrei Alexandru			Instalații sanitare - Schema coloanelor - centru multifuncțional
				Pr.nr. 66/2024 Pl.nr. IS.01

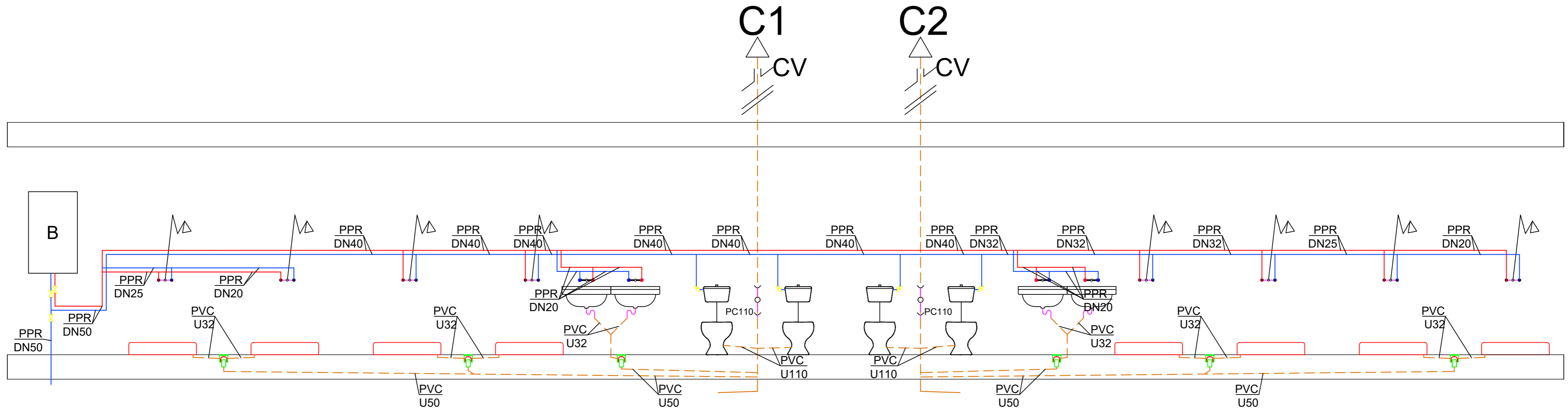

- LEGENDA:
- Conducta apa rece
 - Conducta apa calda
 - Conducta canalizare
 - B Boiler electric v=300l
 - PC Piesa de curatire
 - CV Caciula de ventilatii
 - SP Sifon de pardoseala

Verificator Expert	NUME	SEMNATURA	Cerinta	REFERAT / EXPERTIZA NR. / DATA	Pr.nr.
				Beneficiar:	66/2024
				Primăria Comunei Visina Nouă, jud.Olt	
				Titlu proiect:	Faza
				Centru Multifuncțional cu Dotări Sportive și Culturale pentru Copii, Comuna Vișina Nouă, Jud. Olt	S.F.
SPECIFICATIE	NUME	SEMNATURA	Scara:	Titlu plansa:	Pl.nr.
SEF PROIECT	arh. Gabriel Alin Radu		-	Instalații sanitare - Schema coloanelor - vestiar piscina	IS.02
PROIECTAT	ing. Andrei Alexandru		Data:		
DESENAT	ing. Andrei Alexandru		2024		

ETAJ

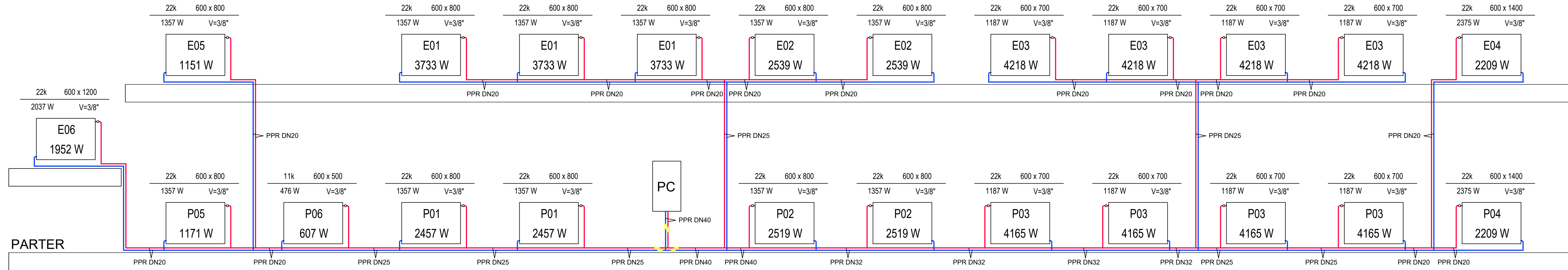

LEGENDA:
 — Conducta retur
 — Conducta tur
 PC Pompa de caldura

Verificator Expert	NUME	SEMNATURA	Cerinta	REFERAT / EXPERTIZA NR. / DATA
S.C. LIRA ACTIVE CONSULTING S.R.L. CUI 46683467 Comuna Grivita, sat Trestiana				Beneficiar: Primăria Comunei Visina Nouă, jud.Olt Titlu proiect: Centru Multifuncțional cu Dotări Sportive și Culturale pentru Copii, Comuna Vișina Nouă, Jud. Olt
SPECIFICATIE	NUME	SEMNATURA	Scara:	Faza
SEF PROIECT	arh. Gabriel Alin Radu			S.F.
PROIECTAT	ing. Andrei Alexandru		Data: 2024	Titlu plansa:
DESENAT	ing. Andrei Alexandru			Instalații termice - Schema coloanelor - centru multifuncțional

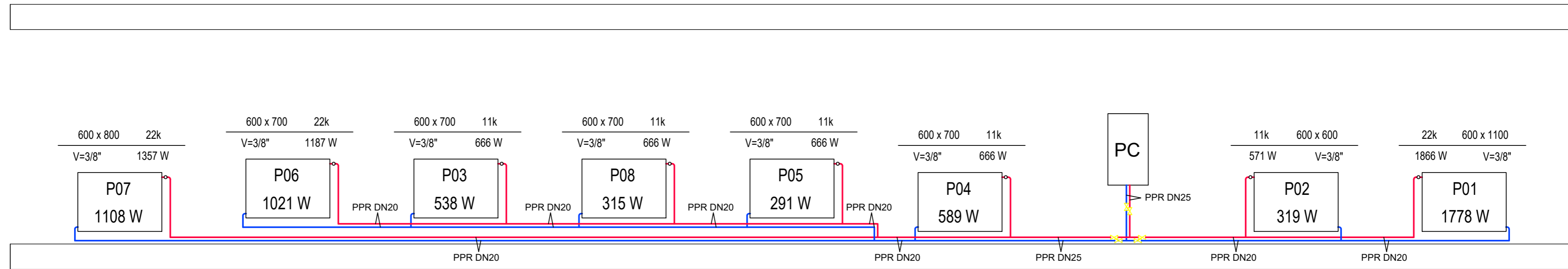

LEGENDA:
 — Conducta retur
 — Conducta tur
 PC Pompa de caldura

Verificator Expert	NUME	SEMNATURA	Cerinta	REFERAT / EXPERTIZA NR. / DATA
S.C. LIRA ACTIVE CONSULTING S.R.L.				Beneficiar: Primăria Comunei Visina Nouă, jud.Olt
CUI 46683467		J37 / 719 / 2022		Pr.nr. 66/2024
Comuna Grivita, sat Trestiana		Scara: -		Faza S.F.
SPECIFICATIE	NUME	SEMNATURA	Scara:	Centru Multifuncțional cu Dotări Sportive si Culturale pentru Copii, Comuna Vișina Nouă, Jud. Olt
SEF PROIECT	ing. Gabriel Alin Radu		-	Titlu planșă:
PROIECTAT	ing. Andrei Alexandru		Data: 2024	Instalații termice - Schema coloanelor - vestiar piscina
DESENAT	ing. Andrei Alexandru			Pl.nr. IT.02

Secțiune 2 - 2
Scara 1:20

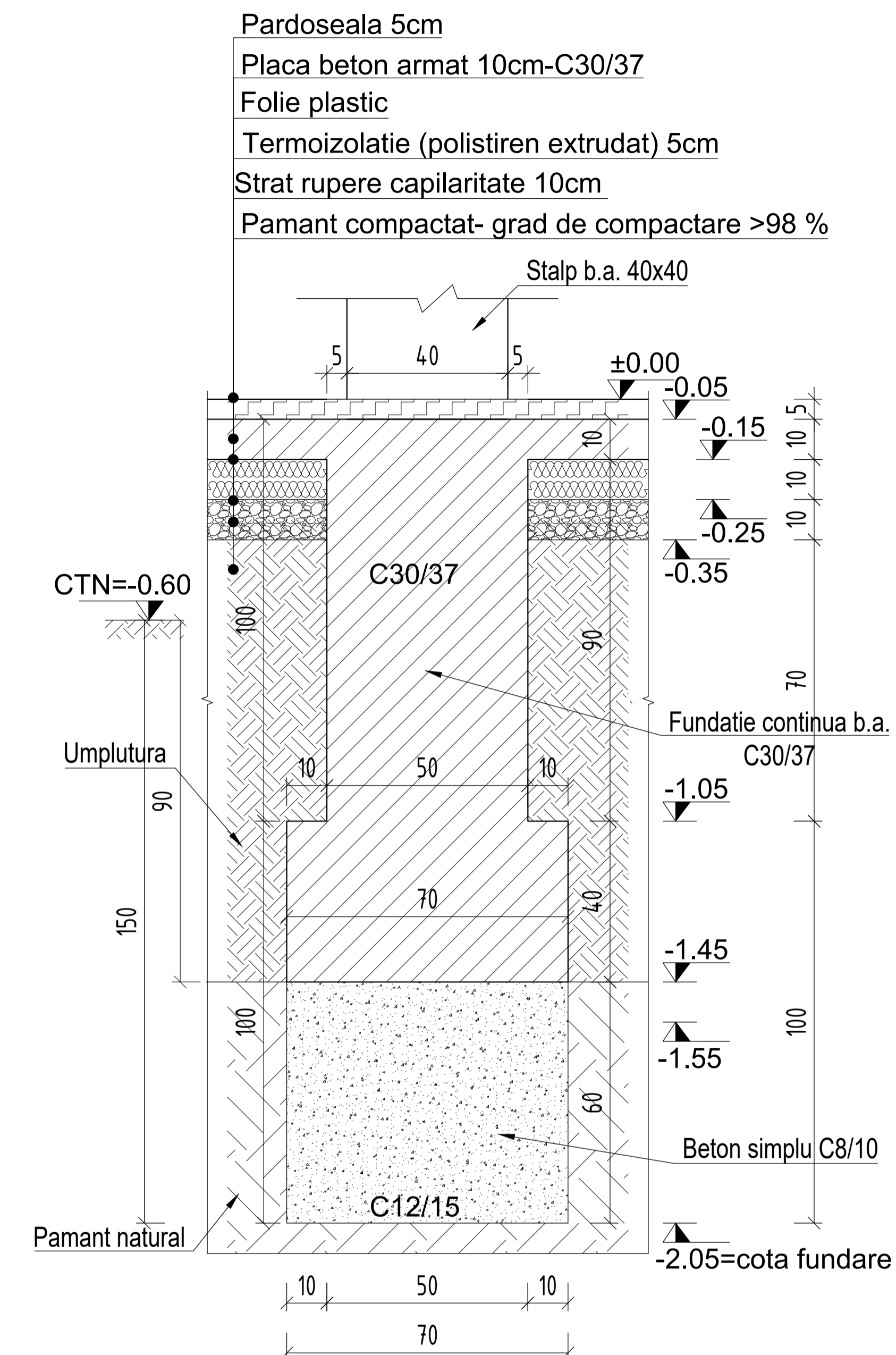

CATEGORIA DE IMPORTANTA: C
CLASA DE IMPORTANTA: III

Plan fundatii
Scara 1:50

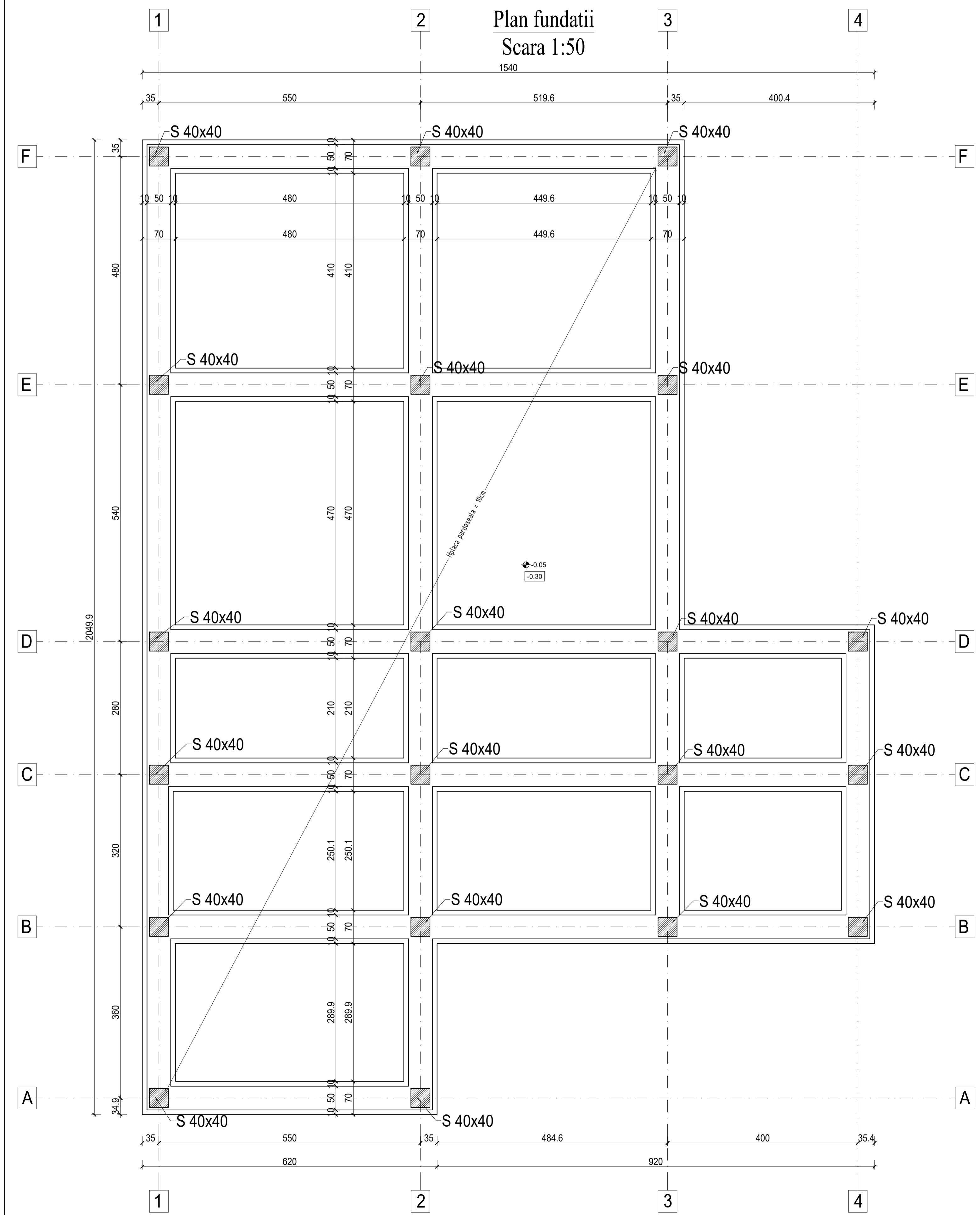

Verificator Expert	NUME	SEMNATURA	Cerinta	REFERAT / EXPERTIZA NR. / DATA	Pr.nr.
				Beneficiar:	66/2024
				Primăria Comunei Visina Nouă, jud.Olt	
				Titlu proiect:	Faza
				Centru Multifuncțional cu Dotări Sportive și Culturale pentru Copii, Comuna Vișina Nouă, Jud. Olt	S.F.
				Titlu plansa:	Pl.nr.
				PLAN COFRAJ FUNDATII	RO1.1
SPECIFICATIE	NUME	SEMNATURA	Scara:		
SEF PROIECT	arh. Gabriel Alin Radu		1:100		
PROIECTAT	ing. Cezar Cretu		Data:		
DESENAT	ing. Cezar Cretu		2024		
	420mm x 297mm				

Plan cofraj placa peste parter
Scara 1:50

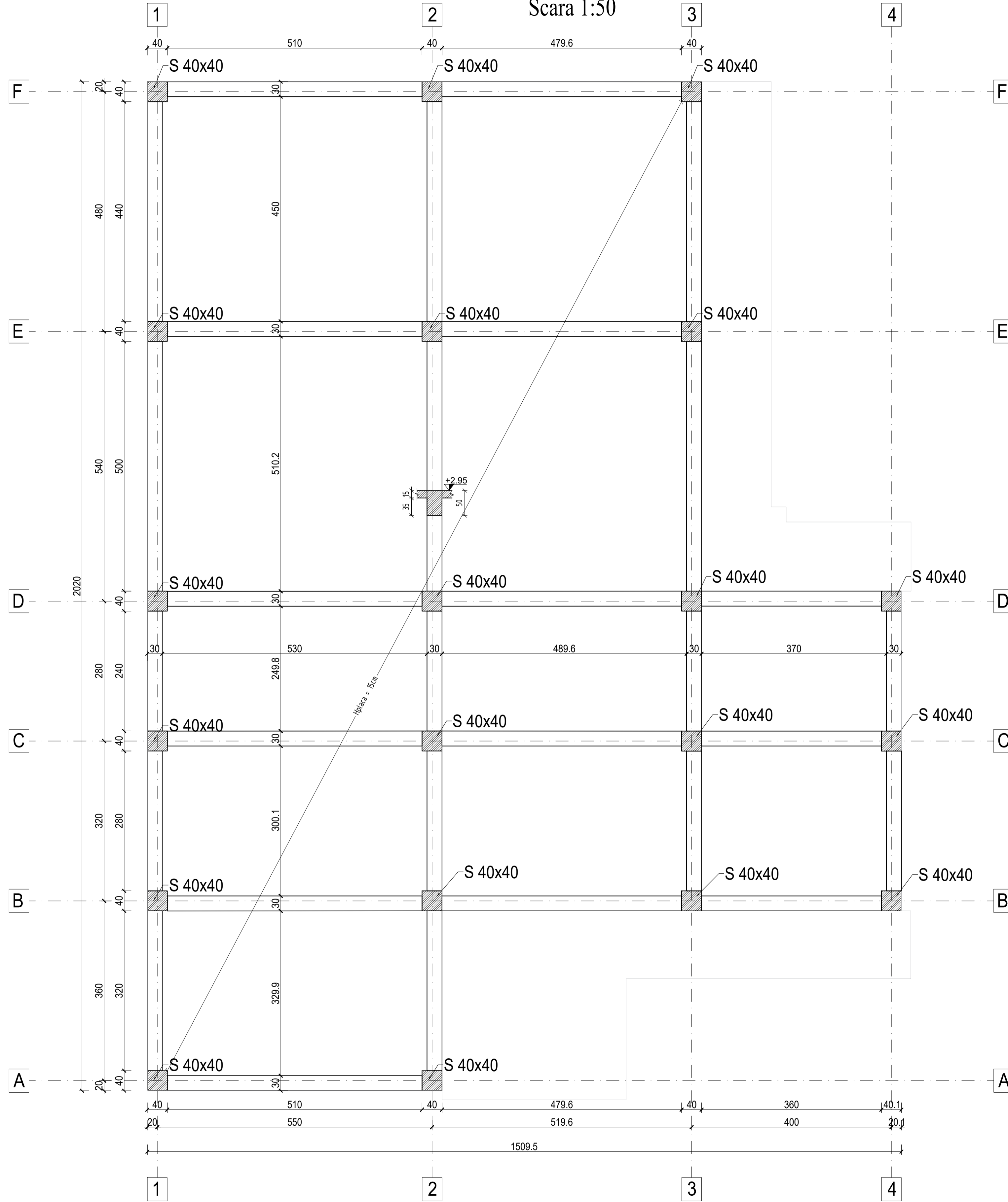

NOTĂ

- 1) Conform "Cod de proiectare. Bazele proiectării construcțiilor", indicativ CR 0-2012, anexa A1. Clasificarea construcțiilor în clase de importanță-expunere → clasa de importanță-expunere "III";
- 2) Conform Normativului P100-1/2013 - $g_L=1.0$, $ag=0.15g$, $T_c=0.70$ sec;
- 3) La executarea săpăturilor se va chema geotehnicianul pentru confirmarea caracteristicilor terenului de fundare;
- 4) Infrastructura va fi prevăzută cu hidroizolații împotriva apelor de infiltrație;
- 5) Executarea construcției să se facă într-o perioadă în care nu se așteaptă variații mari ale umidității pământului;
- 6) Locul ales pentru construcție să fie bine curățat și nivelat înainte de începerea săpăturilor astfel încât să nu permită stagnarea apelor meteorice;
- 7) Turnarea fundațiilor să se facă imediat după terminarea săpăturilor pentru a nu se modifica umiditatea terenului de fundare;
- 8) Dacă apar neconcordanțe între situația din teren și planșe se contactează proiectantul;
- 9) Cotele barelor de armătură sunt date:
 - la exterior pentru barele longitudinale din fundații, stâlpi, grinzi, plăci;
 - la interior pentru restul barelor (etrieri, agrafe, etc);

Nota Importantă:

Acest plan se citește în mod obligatoriu și cu planurile de arhitectură și de drumuri.

Observatii:

- Lucrările cuprinse în prezenta documentație nu se vor executa decât după obținerea AUTORIZAȚIEI DE CONSTRUIRE;
- Orice modificare la structura construcției se va face numai cu acordul proiectantului.

- Pentru beneficiar, va urmări lucrările un diriginte de șantier autorizat de Inspectoratul de Stat în Construcții și va semna procesele verbale.
- În cazul în care proiectantul nu este convocat să participe la fazele determinante și/sau la verificări și soluționări ale neconformităților, se consideră că beneficiarul și constructorul își asumă integral răspunderea calitatii lucrărilor.

CATEGORIA DE IMPORTANȚA: C
CLASA DE IMPORTANȚA: III

Verificator Expert	NUME	SEMNATURA	Cerinta	REFERAT / EXPERTIZA NR. / DATA	
S.C. LIRA ACTIVE CONSULTING S.R.L. CUI 46683467 Comuna Grivita, sat Trestiana				Beneficiar:	Pr.nr.
				Primăria Comunei Visina Nouă, jud.Olt	66/2024
				Titlu proiect:	Faza
				Centru Multifuncțional cu Dotări Sportive și Culturale pentru Copii, Comuna Vișina Nouă, Jud. Olt	S.F.
				Titlu plansa:	Pl.nr.
				PLAN COFRAJ PLANEU PESTE PARTER	RO1.2
SPECIFICATIE	NUME	SEMNATURA	Scara:		
SEF PROIECT	arh. Gabriel Alin Radu		1:100		
PROIECTAT	ing. Cezar Cretu		Data:		
DESENAT	ing. Cezar Cretu		2024		
420mm x 297mm					

Plan fundatii
Scara 1:50

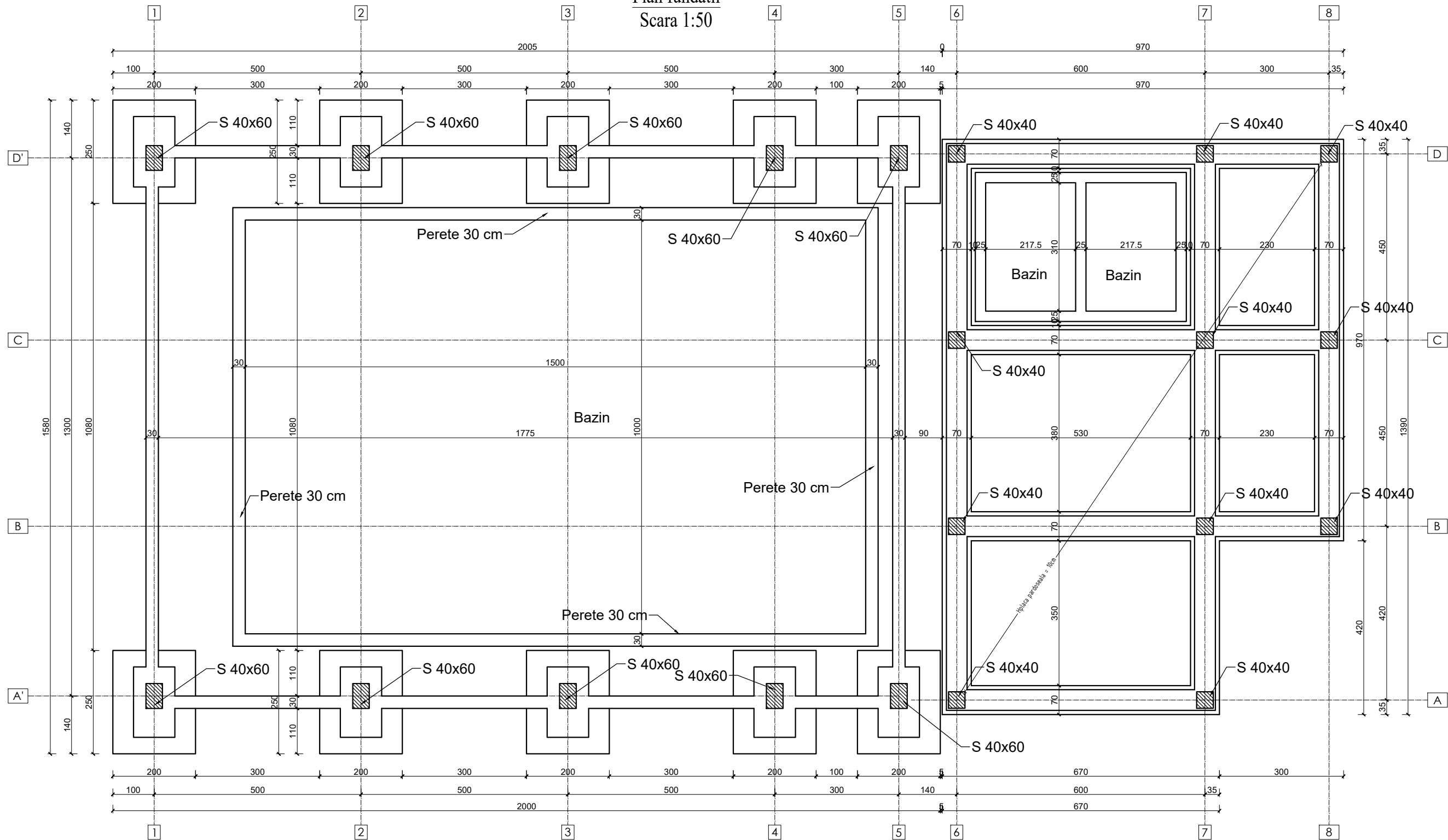

NOTĂ

- 1) Conform "Cod de proiectare. Bazele proiectării construcțiilor", indicativ CR 0-2012, anexa A1. Clasificarea construcțiilor în clase de importanță-expunere → clasa de importanță-expunere "III";
- 2) Conform Normativului P100-1/2013 - $g_{I,e}=1.0$, $ag=0.15g$, $T_c=0.70$ sec;
- 3) La executarea săpăturilor se va chema geotehnicianul pentru confirmarea caracteristicilor terenului de fundare;
- 4) Infrastructura va fi prevăzută cu hidroizolații împotriva apelor de infiltrație;
- 5) Executarea construcției să se facă într-o perioadă în care nu se așteaptă variații mari ale umidității pământului;
- 6) Locul ales pentru construcție să fie bine curățat și nivelat înainte de începerea săpăturilor astfel încât să nu permită stagnarea apelor meteorice;
- 7) Turnarea fundațiilor să se facă imediat după terminarea săpăturilor pentru a nu se modifica umiditatea terenului de fundare;
- 8) Dacă apar neconcordanțe între situația din teren și planșe se contactează proiectantul;
- 9) Cotele barelor de armătură sunt date:
 - la exterior pentru barele longitudinale din fundații, stâlpi, grinzi, plăci;
 - la interior pentru restul barelor (etrieri, agrafe, etc);

CATEGORIA DE IMPORTANȚĂ: C
CLASA DE IMPORTANȚĂ: III

Verificator Expert	NUME	SEMNAȚURA	Cerinta	REFERAT / EXPERTIZA NR. / DATA	Pr.nr.
S.C. LIRA ACTIVE CONSULTING S.R.L. CUI 46683467 Comuna Grivita, sat Trestiana				Beneficiar:	66/2024
J37 / 719 / 2022				Primăria Comunei Visina Nouă, jud.Olt	
Scara: 1:100				Titlu proiect:	Faza
Data: 2024				Centru Multifuncțional cu Dotări Sportive și Culturale pentru Copii, Comuna Vișina Nouă, Jud. Olt	S.F.
420mm x 297mm				Titlu planșă:	Pl.nr.
				PLAN COFRAJ FUNDATII	RO2.1

Plan cofraj parter
Scara 1:50

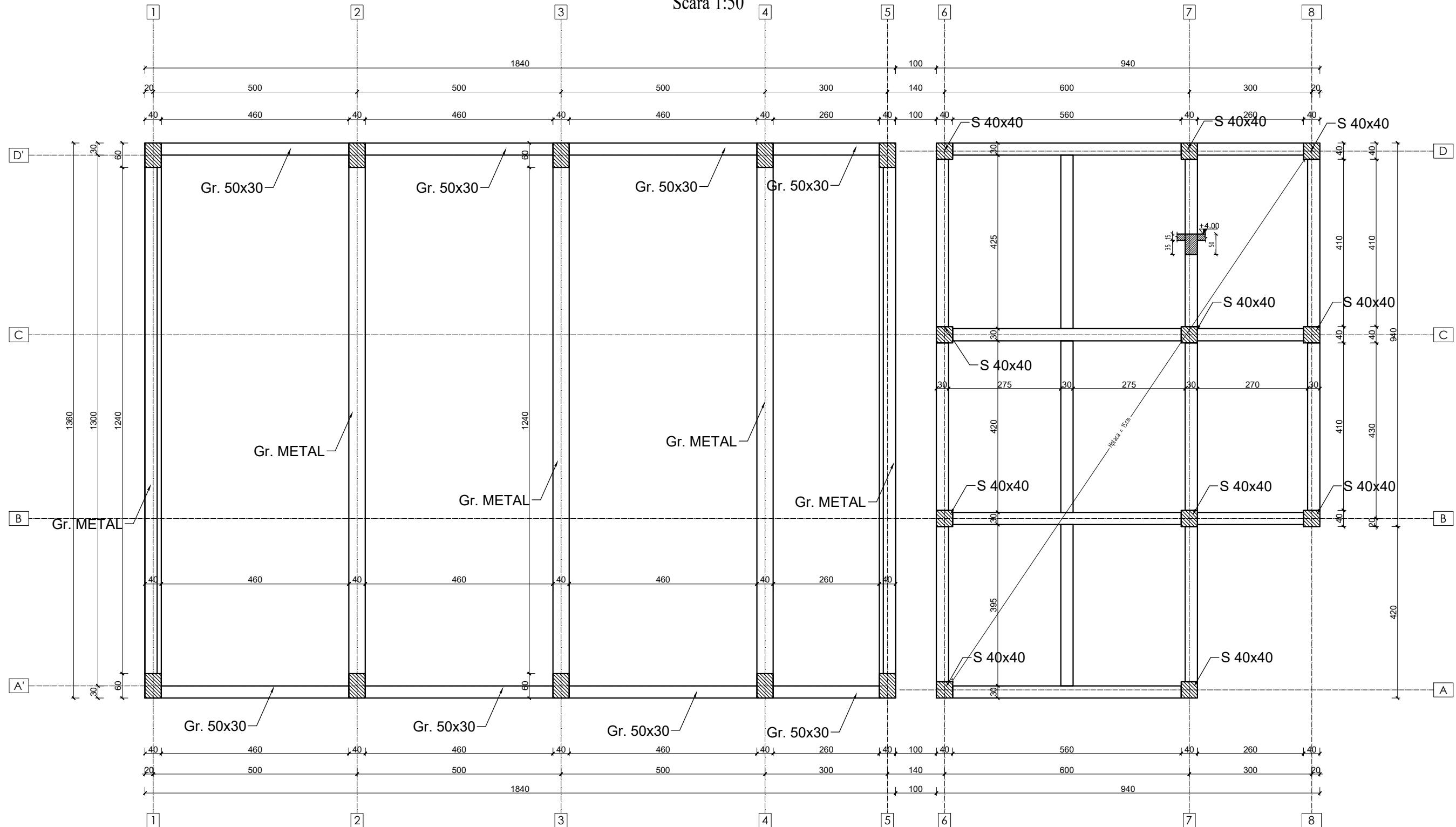

NOTĂ

- 1) Conform "Cod de proiectare. Bazele proiectării construcțiilor", indicativ CR 0-2012, anexa A1. Clasificarea construcțiilor în clase de importanță-expunere → clasa de importanță-expunere "III";
- 2) Conform Normativului P100-1/2013 - $g_I=1.0$, $a_g=0.15g$, $T_c=0.70$ sec;
- 3) La executarea săpăturilor se va chema geotehnicianul pentru confirmarea caracteristicilor terenului de fundare;
- 4) Infrastructura va fi prevăzută cu hidroizolații împotriva apelor de infiltrație;
- 5) Executarea construcției să se facă într-o perioadă în care nu se așteaptă variații mari ale umidității pământului;
- 6) Locul ales pentru construcție să fie bine curățat și nivelat înainte de începerea săpăturilor astfel încât să nu permită stagnarea apelor meteorice;
- 7) Turnarea fundațiilor să se facă imediat după terminarea săpăturilor pentru a nu se modifica umiditatea terenului de fundare;
- 8) Dacă apar neconcordanțe între situația din teren și planșe se contactează proiectantul;
- 9) Cotele barelor de armătură sunt date:
 - la exterior pentru barele longitudinale din fundații, stâlpi, grinzi, plăci;
 - la interior pentru restul barelor (etrieri, agrafe, etc);

CATEGORIA DE IMPORTANȚĂ: C
CLASA DE IMPORTANȚĂ: III

Verificator Expert	NUME	SEMNATURA	Cerinta	REFERAT / EXPERTIZA NR. / DATA	Pr.nr.
S.C. LIRA ACTIVE CONSULTING S.R.L. CUI 46683467 Comuna Grivita, sat Trestiana				Beneficiar: Primăria Comunei Visina Nouă, jud.Olt	66/2024
SPECIFICATIE SEF PROIECT PROIECTAT DESENAT				Titlu proiect: Centru Multifuncțional cu Dotări Sportive și Culturale pentru Copii, Comuna Vișina Nouă, Jud. Olt	Faza S.F.
420mm x 297mm				Titlu planșă: PLAN COFRAJ PESTE PARTER SI ACOPERIS PISCINA	Pl.nr. R02.2

SECTIUNE TRANSVERSALA SALA DE SPORT
SCARA 1:100

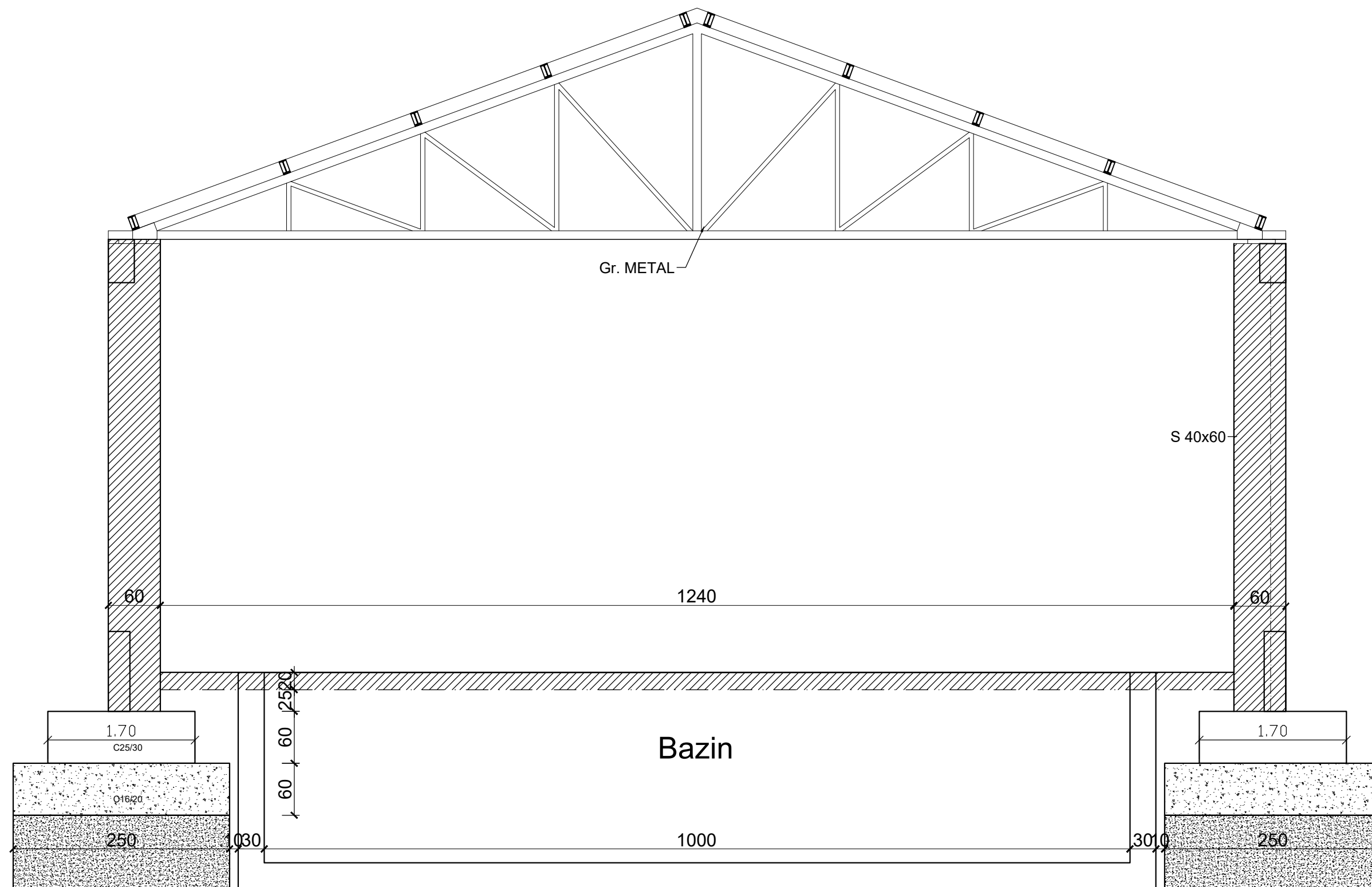

NOTĂ

- 1) Conform "Cod de proiectare. Bazele proiectarii constructiilor", indicativ CR 0-2012, anexa A1. Clasificarea constructiilor in clase de importanta-expunere → clasa de importanta-expunere "III";
- 2) Conform Normativului P100-1/2013 - $g_I=1.0$, $ag=0.15g$, $T_c=0.70$ sec;
- 3) La executarea sapaturilor se va chema geotehnicianul pentru confirmarea caracteristicilor terenului de fundare;
- 4) Infrastructura va fi prevăzută cu hidroizolații împotriva apelor de infiltrație;
- 5) Executarea construcției să se facă într-o perioadă în care nu se așteaptă variații mari ale umidității pământului;
- 6) Locul ales pentru construcție să fie bine curățat și nivelat înainte de începerea săpăturilor astfel încât să nu permită stagnarea apelor meteorice;
- 7) Turnarea fundațiilor să se facă imediat după terminarea săpăturilor pentru a nu se modifica umiditatea terenului de fundare;
- 8) Dacă apar neconcordanțe între situația din teren și planșe se contactează proiectantul;
- 9) Cotele barelor de armătură sunt date:
 - la exterior pentru barele longitudinale din fundatii, stâlpi, grinzi, plăci;
 - la interior pentru restul barelor (etrieri, agrafe, etc);

CATEGORIA DE IMPORTANTA: C
CLASA DE IMPORTANTA: III

Verificator Expert	NUME	SEMNATURA	Cerinta	REFERAT / EXPERTIZA NR. / DATA	Pr.nr.
S.C. LIRA ACTIVE CONSULTING S.R.L. CUI 46683467 Comuna Grivita, sat Trestiana				Beneficiar: Primăria Comunei Visina Nouă, jud.Olt	66/2024
SPECIFICATIE SEF PROIECT PROIECTAT DESENAT 420mm x 297mm				Titlu proiect: Centru Multifuncțional cu Dotări Sportive si Culturale pentru Copii, Comuna Vișina Nouă, Jud. Olt	Faza S.F.
NUME arh. Gabriel Alin Radu ing. Cezar Cretu ing. Cezar Cretu				Titlu plansa: SECTIUNE CARACTERISTICA STRUCTURA METALICA	Pl.nr. R02.3
SEMNATURA Scara: 1:100 Data: 2024					

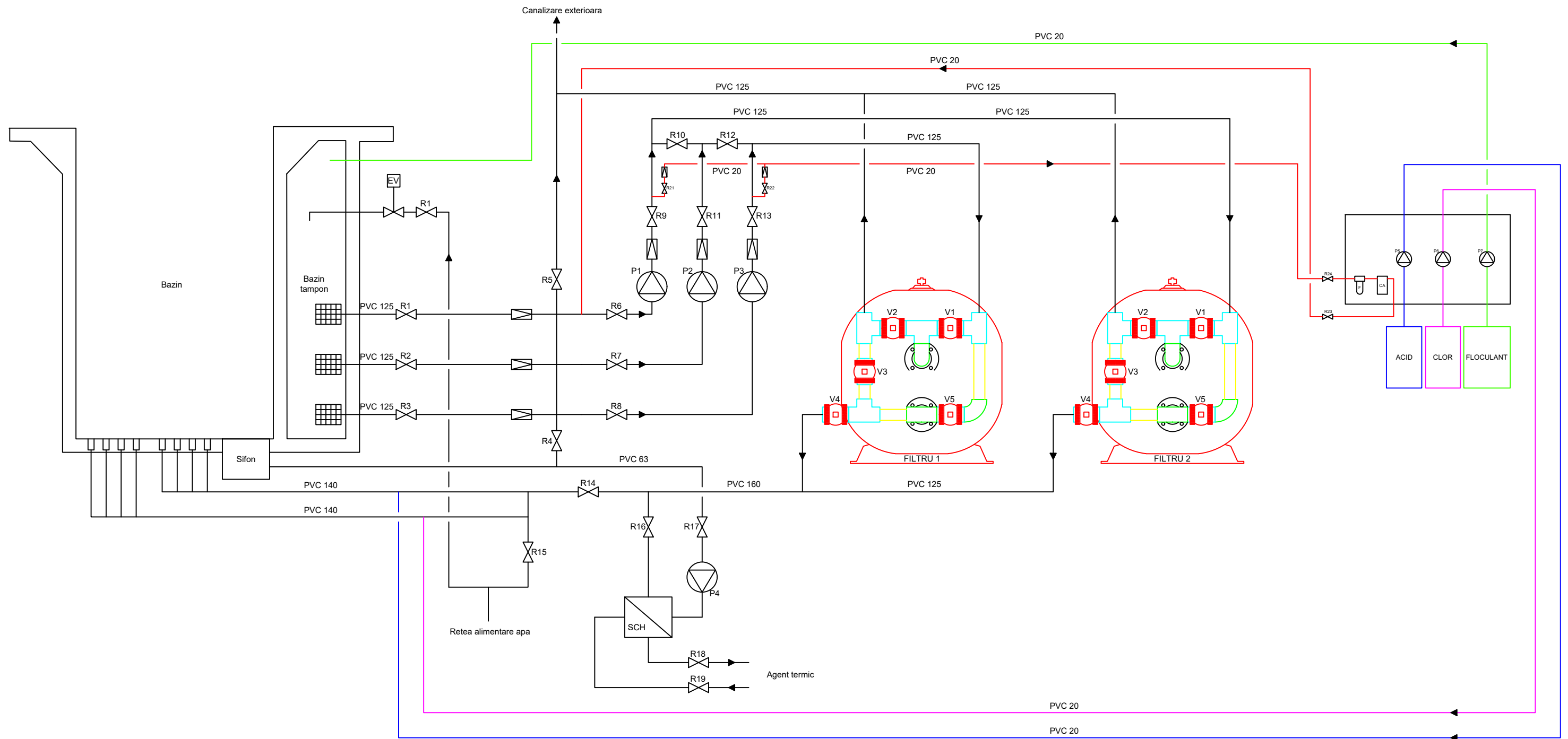

- EV - ELECTROVANA ADAOS BAZIN TAMPON
- SCH - SCHIMBATOR DE CALDURA IN PLACI
- P1,P2,P3 - POMPE CIRCULATIE FILTRARE
- P4 - POMPA CIRCULATIE INCALZIRE
- P5,P6,P7 - POMPE DOZARE SUBSTANTE
- CA - CAMERA DE ANALIZA
- FL - FLUXOSTAT

Verificator Expert	NUME	SEMNATURA	Cerinta	REFERAT / EXPERTIZA NR. / DATA
				Beneficiar:
S.C. LIRA ACTIVE CONSULTING S.R.L.				Primăria Comunei Visina Nouă, jud.Olt
CUI 46683467				Pr.nr. 66/2024
Comuna Grivita, sat Trestiana				Titlu proiect:
J37 / 719 / 2022				Faza S.F.
SPECIFICATIE	NUME	SEMNATURA	Scara:	Centru Multifuncțional cu Dotări Sportive si Culturale pentru Copii, Comuna Vișina Nouă, Jud. Olt
SEF PROIECT	arh. Gabriel Alin Radu		-	Titlu plansa:
PROIECTAT	ing. Andrei Alexandru		Data: 2024	Pl.nr. Th.01
DESENAT	ing. Andrei Alexandru			Scheme tehnologice - Schema tehnologica filtrare bazin



AMPLASAMENT STUDIAT - NR. CAD. 2592
SUPRAFATA: 7003 mp

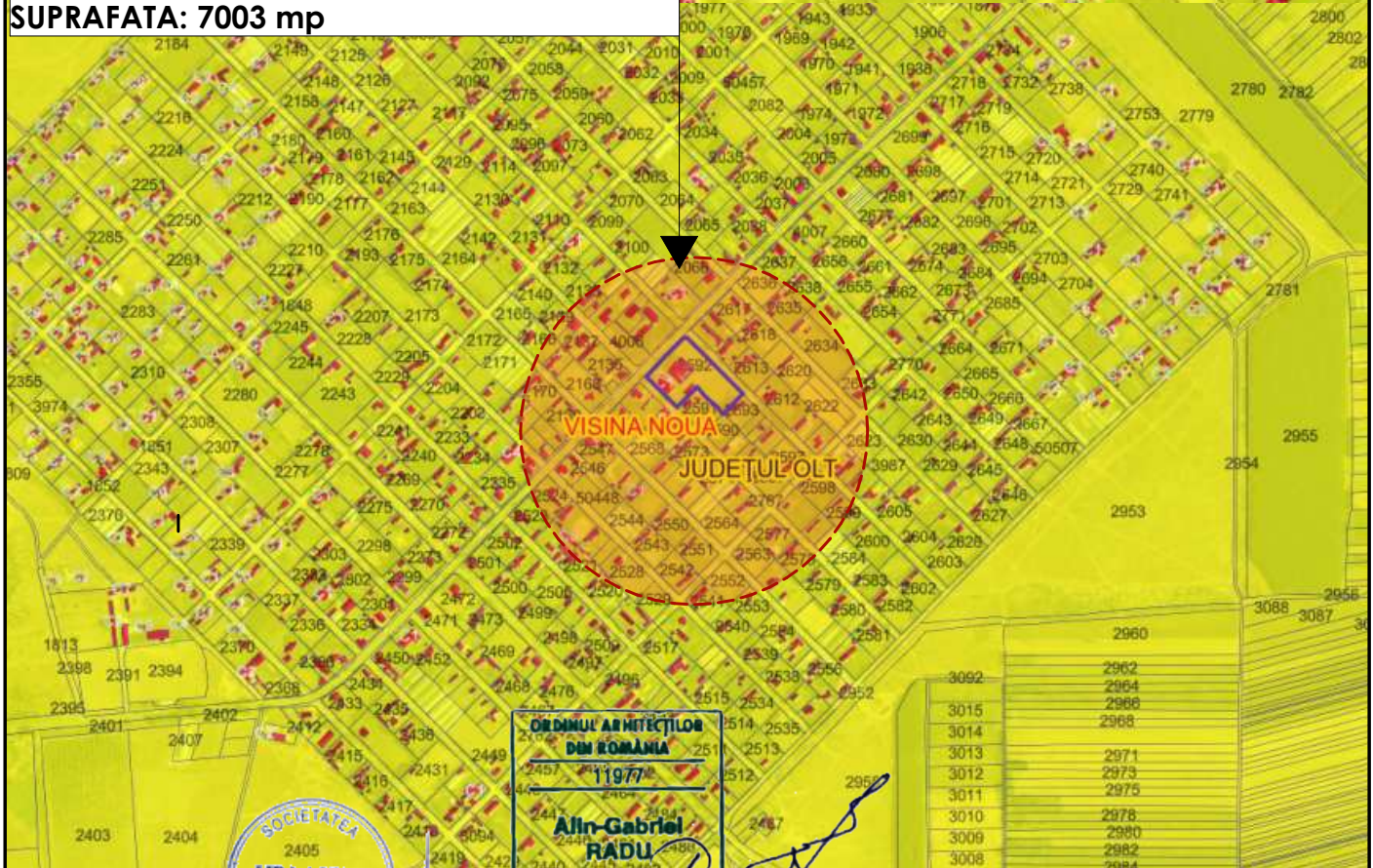

					
Verificator Expert	NUME	SEMNTURA	Cerinta	REFERAT / EXPERTIZA NR. / DATA	
S.C. LIRA ACTIVE CONSULTING S.R.L. CUI 46683467 J37 / 719 / 2022 Comuna Grivita, sat Trestiana				Beneficiar: Primăria Comunei Visina Nouă, jud.Olt Titlu proiect: Centru Multifuncțional cu Dotări Sportive si Culturale pentru Copii, Comuna Vișina Nouă, Jud. Olt	Pr.nr. 66/2024 Faza S.F.
SPECIFICATIE	NUME	SEMNTATURA	Scara:	Titlu plansa: PLAN DE INCADRARE IN ZONA	
SEF PROIECT	arh. Gabriel Alin Radu		Data:		
PROIECTAT	arh. Gabriel Alin Radu		2024		
DESENAT	arh. Gabriel Alin Radu				



Corp C5	Corp C6
Centru multifunctional	Piscina acoperita
Regim _H - P+1E+Pod	Regim _H - S+P
H _{streasina} +6.00m	H _{streasina} +5.00m
H _{atic} +9.00m	H _{coama} +7.50m
(fata de cota ±0.00)	(fata de cota ±0.00 proprie)
A _{construita} = 242.40 m ²	A _{construita} = 390.5 m ²
A _{c. desfasurata} = 484.80 m ²	A _{c. desfasurata} = 390.5 m ²
Categ de imp. - C	Categ de imp. - C
Clasa de imp. III	Clasa de imp. III
G.R.F. - II	G.R.F. - II

Categoria de importanta - C (conf. H.G. 766/1997)
Clasa de importanta - III (conf. P100/1-2013)
Gradul de rezistenta la foc - II (conf. P118/1999)

Suprafata teren - 7 003m² conf. extras de carte funciara
- Parcela cu nr. cad. 2529 - 7003 mp

Bilantul suprafetelor
Steren - 7003 m²
A_{construita} Constructii existente - 1216 m²
A_{c. desfasurata} Constructii existente - 1555 m²
A_{construita} total propus (C5+C6) - 632.9 m²
A_{c. desfasurata} total propus (C5+C6) - 875.30 m²
Aria Teren sport (reparatii/modernizare) - 924.00 m²

A_{construita} Totala - 1848.90 m²
A_{construita} desfasurata Totala - 2430.30m²
Suprafata alei pietonale - 409.00m²
Suprafata alei auto - 598.0m²
Suprafata spatii verzi - 3 223 m²

Indicatori urbanistici promovati prin documentatia de fata:

POT_{existent} - 17.36%
CUT_{existent} - 0.22
POT_{propus} - 26.40%
CUT_{propus} - 0.34
H_{streasina} propus CORP C5 +6.00 m
H_{coama} propus CORP C5 - +9.00 m
Regim inaltime Corp C1 - P+1E+Pod
H_{streasina} propus CORP C6 +5.00 m
H_{coama} propus CORP C6 - +7.50 m
Regim inaltime Corp C6 - S+P

LEGENDA

Limita de proprietate	
Limita edificabil	
Acces pietonal	
Acces auto	
Constructii propuse	
Constructii existente pe parcela	
Constructii invecinate	
Alei pietonale	
Alei auto	
Spatii verzi	
Dep. deseuri - Europubele	

Verificator Expert	NUME	SEMNATURA	Cerinta	REFERAT / EXPERTIZA NR. / DATA
S.C. LIRA ACTIVE CONSULTING S.R.L.				Beneficiar:
CUI 46683467				Primăria Comunei Visina Nouă, jud.Olt
J37 / 719 / 2022				Pr.nr. 66/2024
Comuna Grivita, sat Trestiana				Titlu proiect:
SPECIFICATIE NUME				Centru Multifunctional cu Dotări Sportive si Culturale pentru Copii, Comuna Visina Nouă, Jud. Olt
SEF PROIECT	arh. Gabriel Alin Radu	SEMNATURA	Scara: 1:500	Faza S.F.
PROIECTAT	arh. Gabriel Alin Radu		Data: 2024	Titlu planșă:
DESENAT	arh. Gabriel Alin Radu			PLAN DE SITUATIE
				Pl.nr. A01

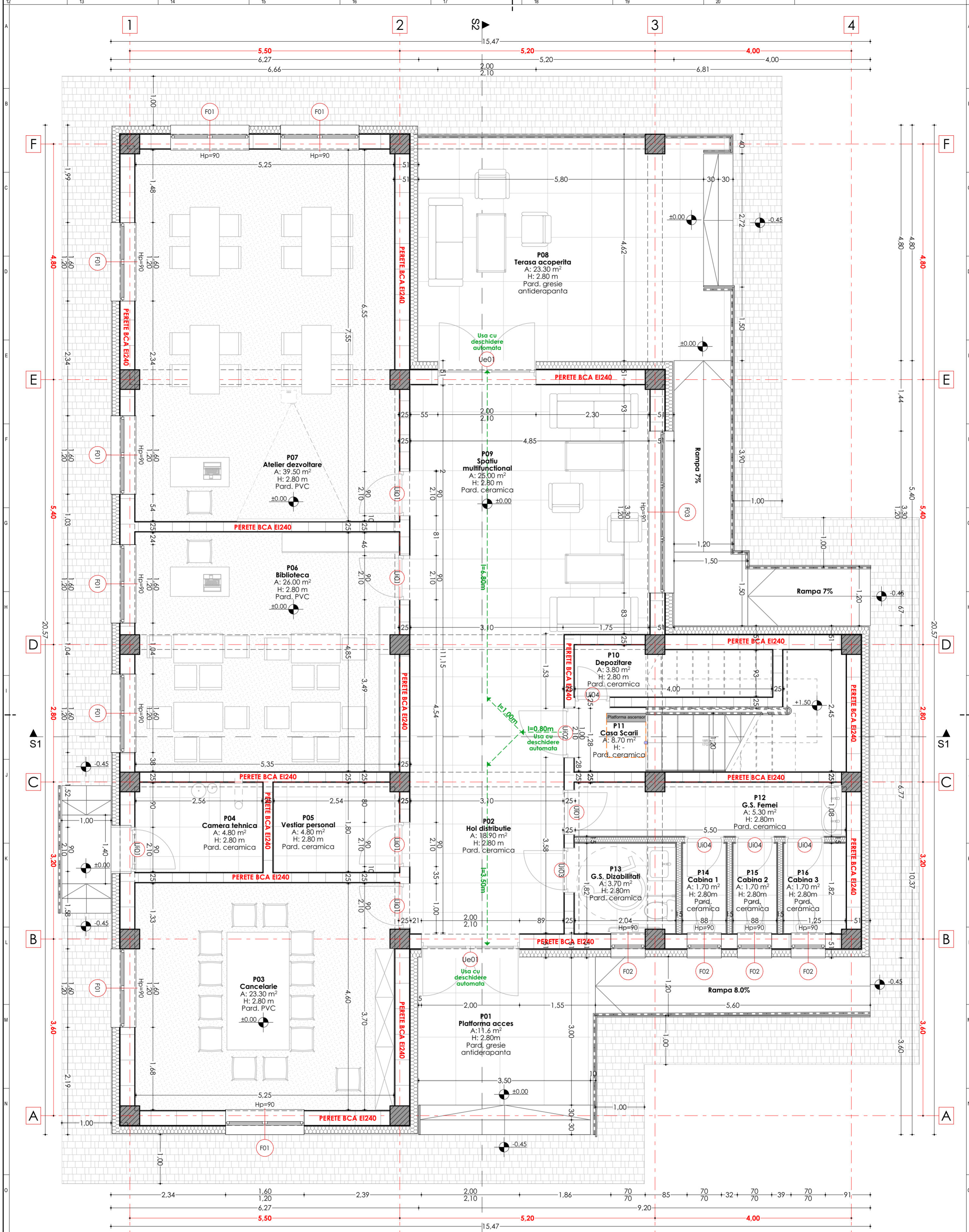

S.construita - 242.40 mp
 S. construita desfasurata - 484.80 mp
 S. utila parter - 204.1 mp
 S. utila etaj - 203.1 mp
 S. utila totala - 407.2 mp
 H max - 9.00 m (atlic)

H streasina - 6.00m
 Regim de inaltime P+1E+Pod
 Categoria de importanta - C
 Clasa de importanta - III
 G.R.F. - II
 Risc de incendiu - Mic

Cod	Denumire incăpere	Finisaj pardoseală	Suprafață	H util	Cod	Denumire incăpere	Finisaj pardoseală	Suprafață	H util
P01	Platformă acces	Gresie antiderapantă	11.60 mp	2.80 m	E01	Casa scării	Gresie antiderapantă	13.70 mp	2.80 m
P02	Hol distributie	Gresie antiderapantă	18.90 mp	2.80 m	E02	Hol distributie	Gresie antiderapantă	19.00 mp	2.80 m
P03	Cancelarie	Covor PVC	23.30 mp	2.80 m	E03	Balcon	Gresie antiderapantă	6.30 mp	2.80 m
P04	Camera Tehnica	Gresie antiderapantă	4.80 mp	2.80 m	E04	Atelier hobby	Covor PVC	35.40 mp	2.80 m
P05	Vestiar personal	Gresie antiderapantă	4.80 mp	2.80 m	E05	Atelier jocuri	Covor PVC	26.20 mp	2.80 m
P06	Biblioteca	Covor PVC	26.00 mp	2.80 m	E06	Atelier IT	Covor PVC	40.00 mp	2.80 m
P07	Atelier dezvoltare	Covor PVC	39.50 mp	2.80 m	E07	Terasă acoperită	Gresie antiderapantă	23.10 mp	2.80 m
P08	Terasă acoperită	Gresie antiderapantă	23.30 mp	2.80 m	E08	Spatiu multifuncțional	Gresie antiderapantă	25.00 mp	2.80 m
P09	Spatiu multifuncțional	Gresie antiderapantă	25.00 mp	2.80 m	E09	Grup sanitar Bărbat	Gresie antiderapantă	5.30 mp	2.80 m
P10	Depozitare	Gresie antiderapantă	3.80 mp	2.80 m	E10	Depozitare	Gresie antiderapantă	3.70 mp	2.80 m
P11	Casa scării	Gresie antiderapantă	8.70 mp	2.80 m	E11	Cabina 1	Gresie antiderapantă	1.70 mp	2.80 m
P12	Grup sanitar Femei	Gresie antiderapantă	5.30 mp	2.80 m	E12	Cabina 2	Gresie antiderapantă	1.70 mp	2.80 m
P13	Grup sanitar pers. cu dizabilități	Gresie antiderapantă	3.70 mp	2.80 m	E13	Cabina 3	Gresie antiderapantă	1.70 mp	2.80 m
P14	Cabina 1	Gresie antiderapantă	1.70 mp	2.80 m					
P15	Cabina 2	Gresie antiderapantă	1.70 mp	2.80 m					
P16	Cabina 3	Gresie antiderapantă	1.70 mp	2.80 m					



Verificator Expert	NUME	SEMNATURA	Corinta	REFERAT / EXPERTIZA NR. / DATA
S.C. LIRA ACTIVE CONSULTING S.R.L. CUI 46683467 Comuna Grivita, sat Trestitana				Beneficiar: Primăria Comunei Visina Nouă, jud. Olt
SPECIFICATIE	NUME	SEMNATURA	Scara: 1:50	Faza S.F.
SEF PROIECT	arh. Gabriel Alin Radu			PL.nr. A02
DESENAT	arh. Gabriel Alin Radu		Data: 2024	
Titlu proiect: Centru Multifuncțional cu Dotări Sportive și Culturale pentru Copii, Comuna Vișina Nouă, Jud. Olt				
Titlu planșă: PLAN PARTER - CORP C5				

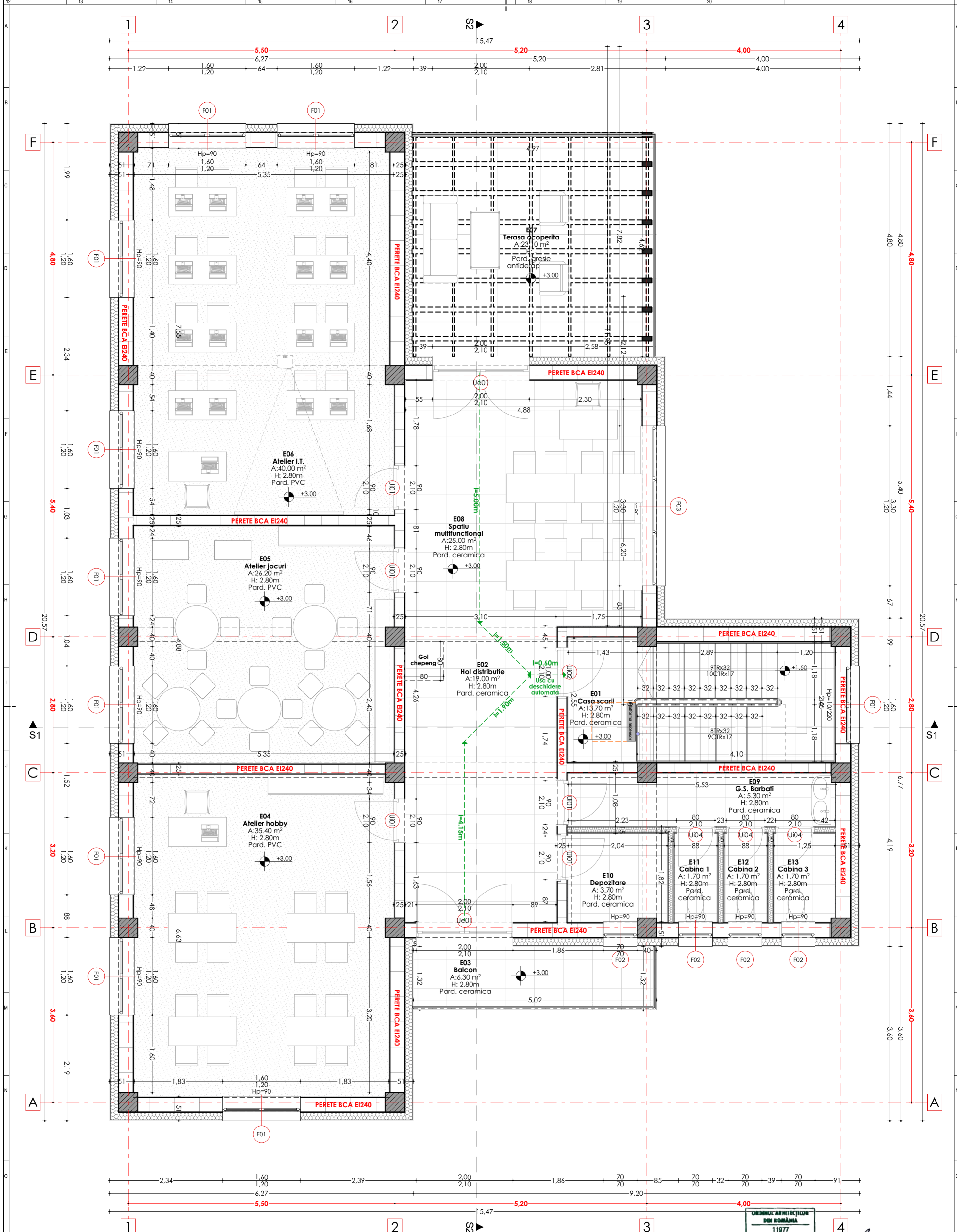

Ș.construita - 242.40 mp
 Ș. construita desfasurata - 484.80 mp
 Ș. utila parter - 204.1 mp
 Ș. utila etaj - 203.1 mp
 Ș. utila totala - 407.2 mp
 H max - 9.00 m (atic)

H streasina - 6.00m
 Regim de inaltime P+1E+Pod
 Categoria de importanta - C
 Clasa de importanta - III
 G.R.F. - II
 Risc de incendiu - Mic

Cod	Denumire incăpere	Finisaj pardoseală	Suprafață	H util	Cod	Denumire incăpere	Finisaj pardoseală	Suprafață	H util
P01	Platformă acces	Gresie antiderapantă	11.60 mp	2.80 m	E01	Casa scării	Gresie antiderapantă	13.70 mp	2.80 m
P02	Hol distribuție	Gresie antiderapantă	18.90 mp	2.80 m	E02	Hol distribuție	Gresie antiderapantă	19.00 mp	2.80 m
P03	Cancelarie	Covor PVC	23.30 mp	2.80 m	E03	Balcon	Gresie antiderapantă	6.30 mp	2.80 m
P04	Camera Tehnică	Gresie antiderapantă	4.80 mp	2.80 m	E04	Balcon	Covor PVC	35.40 mp	2.80 m
P05	Vestiar personal	Gresie antiderapantă	4.80 mp	2.80 m	E05	Atelier hobby	Covor PVC	26.20 mp	2.80 m
P06	Biblioteca	Covor PVC	26.00 mp	2.80 m	E06	Atelier jocuri	Covor PVC	40.00 mp	2.80 m
P07	Atelier dezvoltare	Covor PVC	39.50 mp	2.80 m	E07	Atelier I.T.	Gresie antiderapantă	23.10 mp	2.80 m
P08	Terasă acoperită	Gresie antiderapantă	23.30 mp	2.80 m	E08	Terasă acoperită	Gresie antiderapantă	25.00 mp	2.80 m
P09	Spatiu multifuncțional	Gresie antiderapantă	25.00 mp	2.80 m	E09	Spatiu multifuncțional	Gresie antiderapantă	5.30 mp	2.80 m
P10	Depozitare	Gresie antiderapantă	3.80 mp	2.80 m	E10	Grup sanitar Bărbați	Gresie antiderapantă	3.70 mp	2.80 m
P11	Casa scării	Gresie antiderapantă	8.70 mp	2.80 m	E11	Depozitare	Gresie antiderapantă	1.70 mp	2.80 m
P12	Grup sanitar Femei	Gresie antiderapantă	5.30 mp	2.80 m	E12	Cabina 1	Gresie antiderapantă	1.70 mp	2.80 m
P13	Grup sanitar pers. cu dizabilități	Gresie antiderapantă	3.70 mp	2.80 m	E13	Cabina 2	Gresie antiderapantă	1.70 mp	2.80 m
P14	Cabina 1	Gresie antiderapantă	1.70 mp	2.80 m					
P15	Cabina 2	Gresie antiderapantă	1.70 mp	2.80 m					
P16	Cabina 3	Gresie antiderapantă	1.70 mp	2.80 m					

Verificator Expert	NUME	SEMNAȚURA	Cerinta	REFERAT / EXPERTIZA NR. / DATA
S.C. LIRA ACTIVE CONSULTING S.R.L. CUI 46683467 Comuna Grivita, sat Trestitiana				Beneficiar: Primăria Comunei Visina Nouă, jud. Olt
SPECIFICATIE NUME SEMNAȚURA Scara: 1:50 ȘEF PROIECT arh. Gabriel Alin Radu PROIECTAT arh. Gabriel Alin Radu DESENAT arh. Gabriel Alin Radu				Titlu proiect: Centru Multifuncțional cu Dotări Sportive și Culturale pentru Copii, Comuna Vișina Nouă, Jud. Olt S.F. Pl.nr. A03

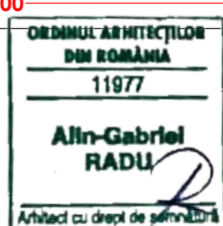

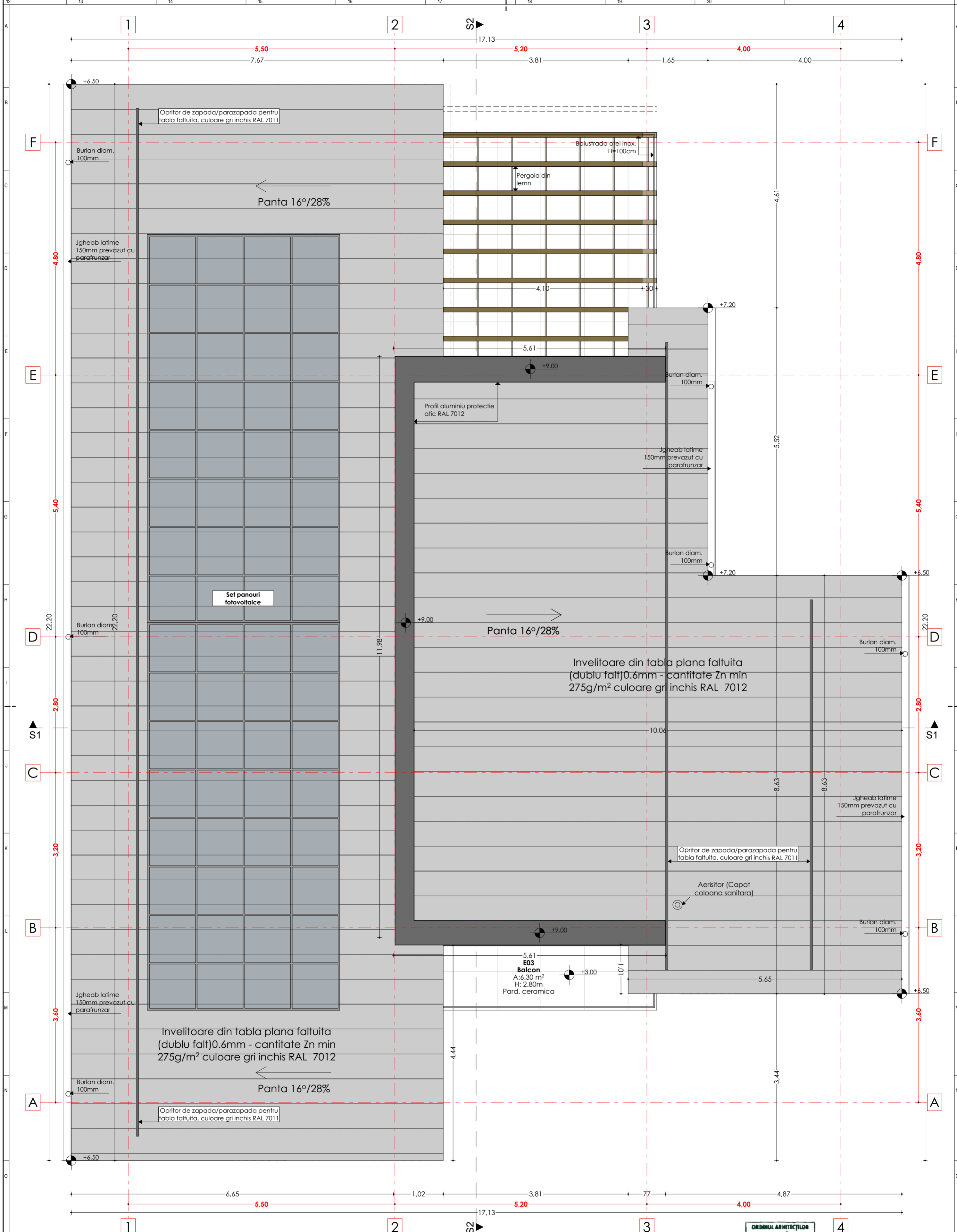

Ș.construita - 242.40 mp
 Ș. construita desfasurata - 484.80 mp
 Ș. utila parter - 204.1 mp
 Ș. utila etaj - 203.1 mp
 Ș. utila totala - 407.2 mp
 H max - 9.00 m (atic)

H streasina - 6.00m
 Regim de inaltime P+1E+Pod
 Categoria de importanta - C
 Clasa de importanta - III
 G.R.F. - II
 Risc de incendiu - Mic

Cod	Denumire incăpere	Finisaj pardoseală	Suprafață	H util	Cod	Denumire incăpere	Finisaj pardoseală	Suprafață	H util
P01	Platformă acces	Gresie antiderapantă	11.60 mp	2.80 m	E01	Casa scării	Gresie antiderapantă	13.70 mp	/
P02	Hol distribuție	Gresie antiderapantă	18.90 mp	2.80 m	E02	Hol distribuție	Gresie antiderapantă	19.00 mp	2.80 m
P03	Cancelarie	Covor PVC	23.30 mp	2.80 m	E03	Balcon	Gresie antiderapantă	6.30 mp	2.80 m
P04	Camera Tehnică	Gresie antiderapantă	4.80 mp	2.80 m	E04	Atelier hobby	Covor PVC	35.40 mp	2.80 m
P05	Vestiar personal	Gresie antiderapantă	4.80 mp	2.80 m	E05	Atelier jocuri	Covor PVC	26.20 mp	2.80 m
P06	Biblioteca	Covor PVC	26.00 mp	2.80 m	E06	Atelier IT	Covor PVC	40.00 mp	2.80 m
P07	Atelier dezvoltare	Gresie antiderapantă	39.50 mp	2.80 m	E07	Terasă acoperită	Gresie antiderapantă	23.10 mp	2.80 m
P08	Terasă acoperită	Gresie antiderapantă	23.30 mp	2.80 m	E08	Spatiu multifuncțional	Gresie antiderapantă	25.00 mp	2.80 m
P09	Spatiu multifuncțional	Gresie antiderapantă	25.00 mp	2.80 m	E09	Grup sanitar Bărbați	Gresie antiderapantă	5.30 mp	2.80 m
P10	Depozitare	Gresie antiderapantă	3.80 mp	2.80 m	E10	Depozitare	Gresie antiderapantă	3.70 mp	2.80 m
P11	Casa scării	Gresie antiderapantă	8.70 mp	/	E11	Cabina 1	Gresie antiderapantă	1.70 mp	2.80 m
P12	Grup sanitar Femei	Gresie antiderapantă	5.30 mp	2.80 m	E12	Cabina 2	Gresie antiderapantă	1.70 mp	2.80 m
P13	Grup sanitar pers. cu dizabilități	Gresie antiderapantă	3.70 mp	2.80 m	E13	Cabina 3	Gresie antiderapantă	1.70 mp	2.80 m
P14	Cabina 1	Gresie antiderapantă	1.70 mp	2.80 m					
P15	Cabina 2	Gresie antiderapantă	1.70 mp	2.80 m					
P16	Cabina 3	Gresie antiderapantă	1.70 mp	2.80 m					

Verificator Expert	NUME	SEMNATURA	Cerinta	REFERAT / EXPERTIZA NR. / DATA
S.C. LIRA ACTIVE CONSULTING S.R.L. CUI 46683467 Comuna Grivita, sat Trestitiana				Beneficiar:
Primăria Comunei Visina Nouă, jud. Olt				Pr.nr. 66/2024
Titlu proiect: Centru Multifuncțional cu Dotări Sportive și Culturale pentru Copii, Comuna Vișina Nouă, Jud. Olt				Faza S.F.
Titlu planșă: PLAN INVELITOARE - CORP C5				Pl.nr. A04



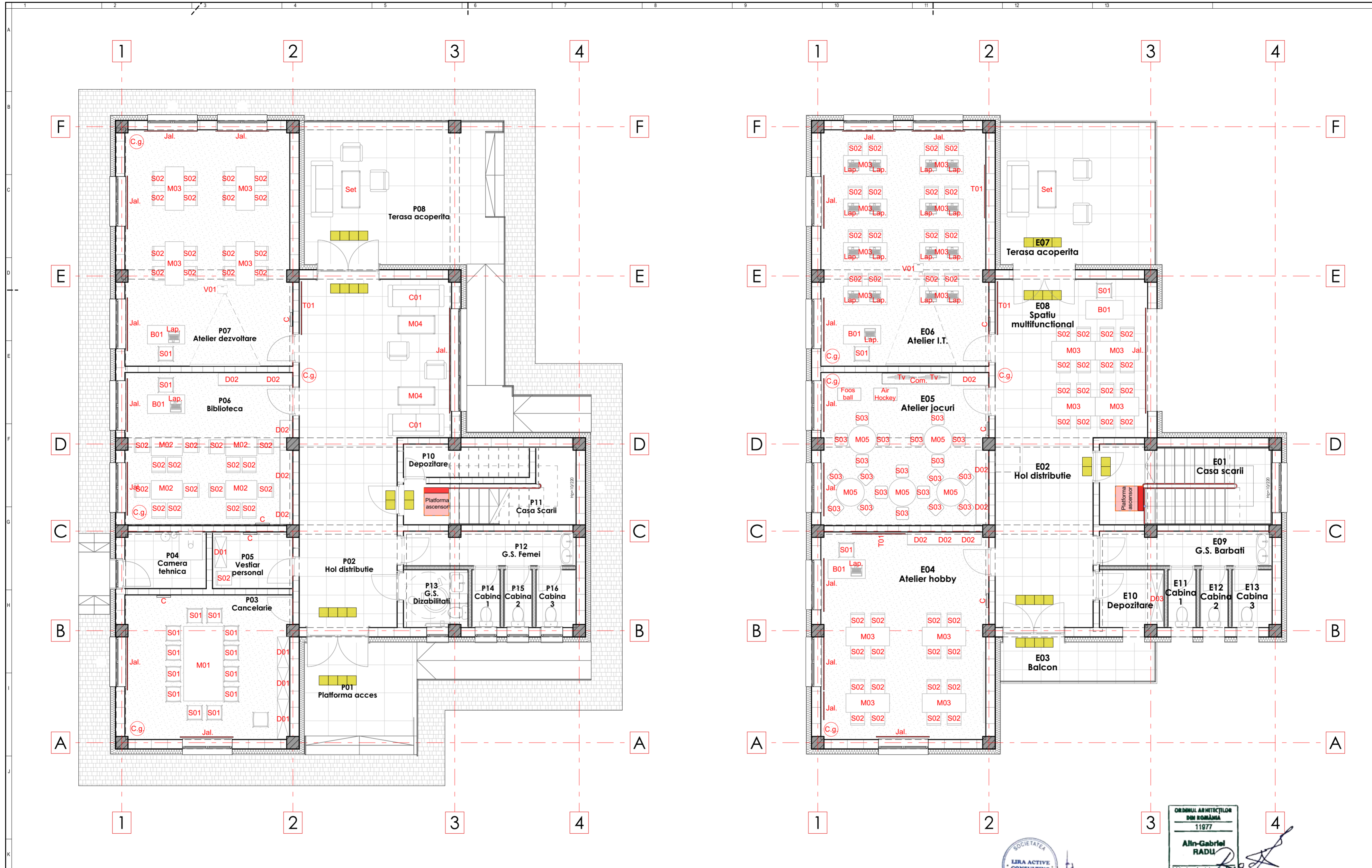

LEGENDĂ

B01 - Birou profesor 120x60x75cm	M01 - Masă conferințe 110x240cm
C - Cuiet haine pentru perete cu 8 carlige	M02 - Masa birou 100x60x74.5cm
C01 - Canapea de 3 locuri	M03 - Masa birou 140x60x74.5cm
C.g. - Coș de gunoi	M04 - Masa cafea
Com. - Comoda TV 180cm	M05 - Masa rotunda diametru 90cm
D01 - Dulap din PAL pentru birou 100x40x200cm	S01 - Scaun ergonomic de birou
D02 - Rafturi depozitare cărți 120x40x200cm	S02 - Scaun cu spatar tapitat negru (TIP 1)
D03 - Rafturi metalice depozitare	S03 - Taburet copii 40x40x40cm
F01 - Fotolii	Set - Set mobilier pentru exterior cu canapea, masa si 2 scaune
Jal. - Jaluzele	Platforma ascensor pentru persoane cu dizabilități
Lap. - Laptop	Tv - Televizor
Suprafete tactilo-vizuale pentru persoane cu dizabilități de vedere 30x30cm	T01 - Tabla magnetică
	V01 - Videoproiector și panou de proiecție

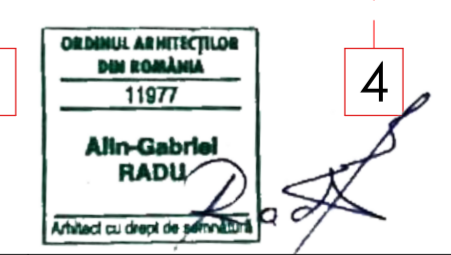

Verificator Expert	NUME	SEMNATURA	Cerinta	REFERAT / EXPERTIZA NR. / DATA
S.C. LIRA ACTIVE CONSULTING S.R.L. CUI 46683467 J37 / 719 / 2022 Comuna Grivita, sat Trestiana				Beneficiar: Primăria Comunei Visina Nouă, jud. Olt Titlu proiect: Centru Multifuncțional cu Dotări Sportive și Culturale pentru Copii, Comuna Vișina Nouă, Jud. Olt Titlu planșă: PLANURI MOBILARE ȘI DOTĂRI - CORP C5
SPECIFICATIE	NUME	SEMNATURA	Scara:	
SEF PROIECT	arh. Gabriel Alin Radu			Faza S.F.
PROIECTAT	arh. Gabriel Alin Radu		Data: 2024	Pl.nr. A05
DESENAT	arh. Gabriel Alin Radu			

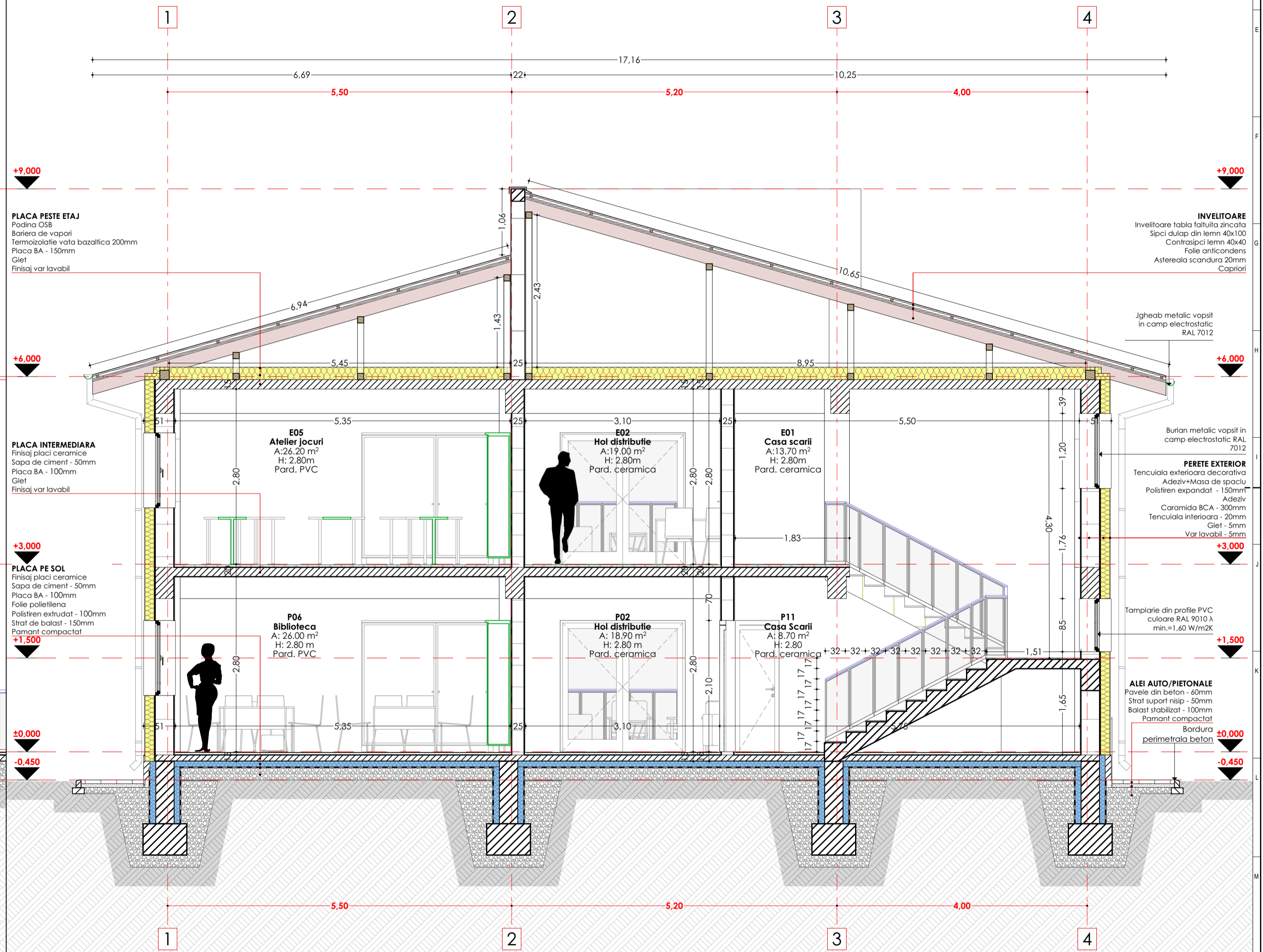
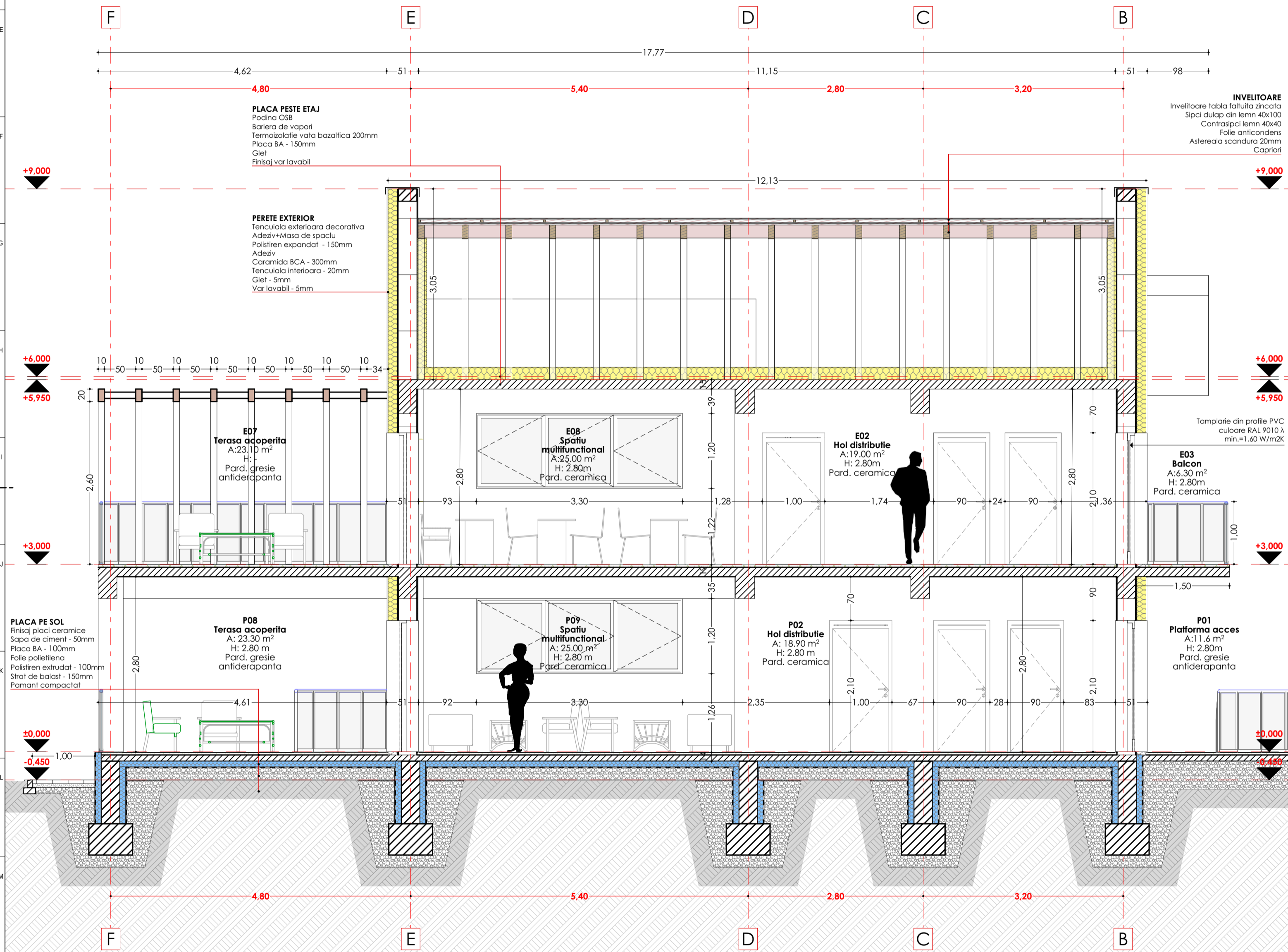

Verificator	NUME	SEMNTURA	Carinta	REFERAT / EXPERTIZA NR. / DATA	Pr.nr.
Expert					66/2024
S.C. LIRA ACTIVE CONSULTING S.R.L.			Beneficiar:		
CUI 46683467			Primăria Comunei Visina Nouă, jud. Olt		
Comuna Grivita, sat Trestiana			Titlu proiect:		Faza
J37 / T19 / 2022					S.F.
SPECIFICATIE	NUME	SEMNTURA	Suma	Centru Multifunctional cu Dotari Sportive si Culturale pentru Copii, Comuna Visina Nouă, Jud. Olt	
PROIECTAT	arh. Gabriel Alin Radu		1.50	Titlu planșă:	
DESENAT	arh. Gabriel Alin Radu		2024	SECTIUNI - CORP C5	
					PI.nr. A06



FATADA PRINCIPALĂ CENTRU MULTIFUNCȚIONAL SC. 1/50



FATADA POSTERIOARĂ CENTRU MULTIFUNCȚIONAL SC. 1/50

LEGENDĂ

- | | | |
|--|---|--|
| ① Finisaj exterior tencuiala decorativa RAL 9003 | ⑦ Parazapezi fixate in faturile invelitorii RAL 7012 | ⑬ Invelitoare din tabla plana falțuita (dublu falț) 0,6mm - cantitate Zn min 275g/m ² culoare gri închis RAL 7012 |
| ② Finisaj exterior streașina - placaj lemn termotratat | ⑧ Tencuiala exteriora decorativa de soclu RAL 7012 | |
| ③ Tamplarie din profile PVC, λmin=1,60 W/m2K, culoare RAL 9010 | ⑨ Alei auto/pietonale realizate din pavele de beton | |
| ④ Ușa acces tamplarie din profile PVC culoare RAL 9010 | ⑩ Jgheburii metalice vopsite in camp electrostatic RAL 7012 | |
| ⑤ Pergola din lemn termotratat | ⑪ Burlane metalice vopsite in camp electrostatic RAL 7012 | |
| ⑥ Balustrada inox | ⑫ Set panouri fotovoltaice | |



Verificator Expert	NUME	SEMNAȚURA	Carinta	REFERAT / EXPERTIZA NR. / DATA	Pr.nr.
	S.C. LIRA ACTIVE CONSULTING S.R.L.			Beneficiar: Primăria Comunei Visina Nouă, jud. Olt	66/2024
	CUI 46683467			J37 / T19 / 2022	Faza
	Comuna Grivita, sat Trestiana			Titlu proiect:	S.F.
SPECIFICATIE	NUME	SEMNAȚURA	Scaz: 1:50	Centru Multifunctional cu Dotari Sportive si Culturale pentru Copii, Comuna Visina Nouă, Jud. Olt	PI.nr.
SEF PROIECT	arh. Gabriel Alin Radu			Titlu planșă:	A07
PROIECTAT	arh. Gabriel Alin Radu			FATADE - CORP C5	
DESENAT	arh. Gabriel Alin Radu				



LEGENDĂ

- | | | |
|---|---|---|
| ① Finisaj exterior tencuiala decorativa RAL 9003 | ⑦ Parazapezi fixate in faturile invelitorii RAL 7012 | ⑬ Invelitoare din tabla plana faltuita (dublu fat) 0,6mm - cantitate Zn min 275g/m ² culoare gri inchis RAL 7012 |
| ② Finisaj exterior streașina - placaj lemn termotratat | ⑧ Tencuiala exterioara decorativa de soclu RAL 7012 | |
| ③ Tamplarie din profile PVC, λ _{min} =1,60 W/m2K, culoare RAL 9010 | ⑨ Alei auto/pietonale realizate din pavele de beton | |
| ④ Usa acces tamplarie din profile PVC culoare RAL 9010 | ⑩ Jgheburii metalice vopsite in camp electrostatic RAL 7012 | |
| ⑤ Pergola din lemn termotratat | ⑪ Burlane metalice vopsite in camp electrostatic RAL 7012 | |
| ⑥ Balustrada inox | ⑫ Set panouri fotovoltaice | |



Verificator	NUME	SEMNUMATURA	Corinta	REFERAT / EXPERTIZA NR. / DATA
Expert				
S.C. LIRA ACTIVE CONSULTING S.R.L. CUI 46683467 Comuna Grivita, sat Trestiana J37 / T19 / 2022				Beneficiar: Primăria Comunei Visina Nouă, jud. Olt
SPECIFICATIE NUME SEMNUMATURA SEF PROIECT arh. Gabriel Alin Radu PROIECTAT arh. Gabriel Alin Radu DESENAT arh. Gabriel Alin Radu				Titlu proiect: Centru Multifunctional cu Dotări Sportive și Culturale pentru Copii, Comuna Visina Nouă, Jud. Olt Titlu planșă: FATADE - CORP C5 Pr.nr. 66/2024 Faza S.F. Pt.nr. A08

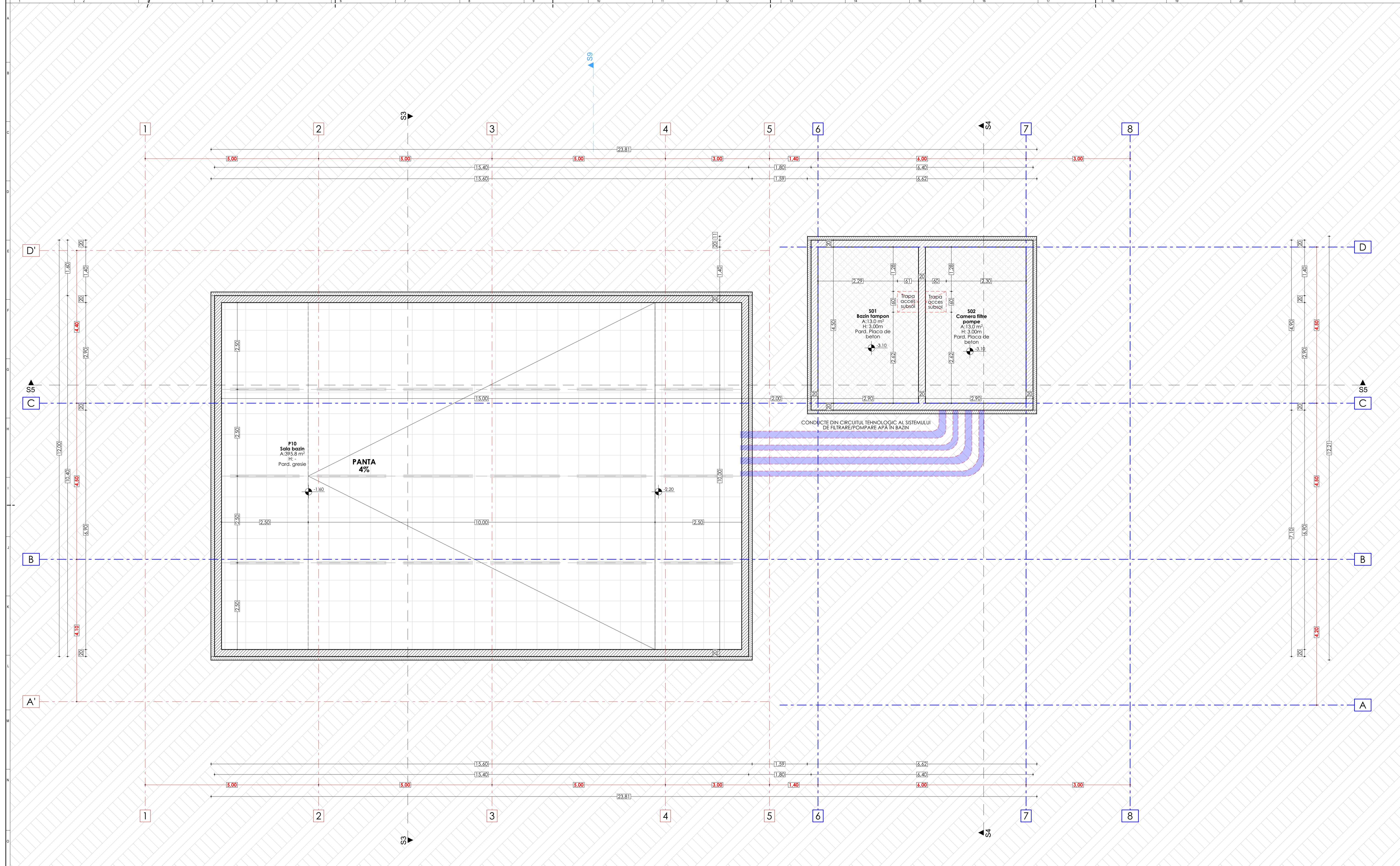

Cod	Denumire incalzire	Finisaj pardoseala	Suprafata	H util
P01	Receptie	Gresie antiderapanta	19.50 mp	3.00 m
P02	Grup sanitar personal	Gresie antiderapanta	3.50 mp	3.00 m
P03	Camera tehnica	Gresie antiderapanta	12.30 mp	3.00 m
P04	Vestiar femei	Gresie antiderapanta	11.10 mp	3.00 m
P05	Dusuri femei	Gresie antiderapanta	12.15 mp	3.00 m
P06	Grup sanitar femei	Gresie antiderapanta	6.00 mp	3.00 m
P07	Vestiar barbati	Gresie antiderapanta	11.20 mp	3.00 m
P08	Dusuri barbati	Gresie antiderapanta	12.15 mp	3.00 m
P09	Grup sanitar barbati	Gresie antiderapanta	6.50 mp	3.00 m
P10	Sala bazin	Gresie antiderapanta	259.80 mp	
S01	Bazin tampon	Beton aparent	13.00 mp	3.00 m
S02	Camera filtre/pompe	Beton aparent	13.00 mp	3.00 m

Verificator	NUME	SEMNATURA	Corinta	REFERAT / EXPERTIZA NR. / DATA
Expert				
S.C. LIRA ACTIVE CONSULTING S.R.L. CUI 46683467 Comuna Grivita, sat Trestiana J37 / T19 / 2022				Beneficiar: Primaria Comunei Visina Noua, jud. Olt Titlu proiect: Centru Multifunctional cu Dotari Sportive si Culturale pentru Copii, Comuna Visina Noua, Jud. Olt
SPECIFICATIE	NUME	SEMNATURA	Scara:	
SEF PROIECT	arh. Gabriel Alin Radu		1:50	Faza S.F.
PROIECTAT	arh. Gabriel Alin Radu			
DESESTAT	arh. Gabriel Alin Radu			PI.nr. A09

OCROTITA DE STAT
11977
LIRA ACTIVE CONSULTING S.R.L.
Alin-Gabriel RADU

PROIECT DE INCALZIRE SI P.A.

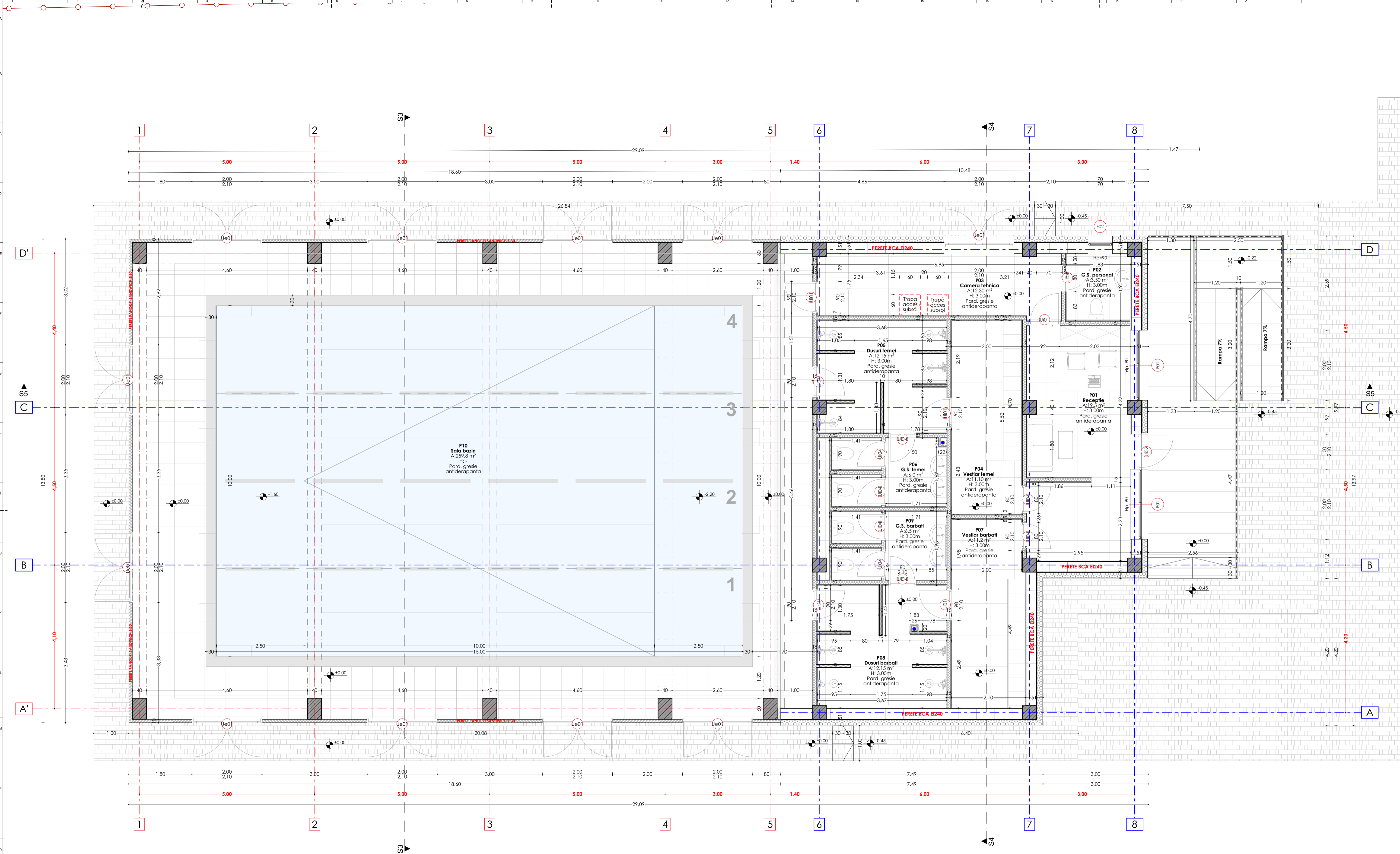

Cod	Denumire încăpere	Finisaj pardoseală	Suprafață	H util
P01	Recepție	Gresie antiderapantă	19.50 mp	3.00 m
P02	Grup sanitar personal	Gresie antiderapantă	3.50 mp	3.00 m
P03	Camera tehnică	Gresie antiderapantă	12.30 mp	3.00 m
P04	Vestiar femei	Gresie antiderapantă	11.10 mp	3.00 m
P05	Dusuri femei	Gresie antiderapantă	12.15 mp	3.00 m
P06	Grup sanitar femei	Gresie antiderapantă	6.00 mp	3.00 m
P07	Vestiar barbati	Gresie antiderapantă	11.20 mp	3.00 m
P08	Dusuri barbati	Gresie antiderapantă	12.15 mp	3.00 m
P09	Grup sanitar barbati	Gresie antiderapantă	6.50 mp	3.00 m
P10	Sala bazin	Gresie antiderapantă	259.80 mp	3.00 m
S01	Bazin tampon	Beton aparent	13.00 mp	3.00 m
S02	Camera filtru/pompe	Beton aparent	13.00 mp	3.00 m

S.construită - 390.50 mp
 S.construită desfasurata - 390.50 mp
 S. utila parter - 354.50 mp
 S. utila subsol - 26.00 mp
 S. utila talaie - 380.50 mp
 H max - 7.50 m (coama)
 H streasina - 5.00m
 Regim de inaltime S+P
 Categoria de importanta - C
 Clasa de importanta - III
 C.R.F. - II
 Risc de incendiu - Mic



Verificator	NUME	SEMNAURA	Corinta	REFERAT / EXPERTIZA NR. / DATA
Expert	SEMNAURA	Corinta		
S.C. LIRA ACTIVE CONSULTING S.R.L. CUI 46683467 Comuna Grivita, sat Trestiana				Beneficiar: Primăria Comunei Visina Noua, jud. Olt Titlu proiect: Centru Multifunctional cu Dotari Sportive si Culturale pentru Copii, Comuna Visina Noua, Jud. Olt
SPECIFICATIE	NUME	SEMNAURA	Scara:	Faza
SEF PROIECT	arh. Gabriel Alin Radu		1:50	S.F.
PROIECTAT	arh. Gabriel Alin Radu			
DESENAT	arh. Gabriel Alin Radu			
PLAN PARTER - CORP C6				PI.nr. 66/2024 PI.nr. A10

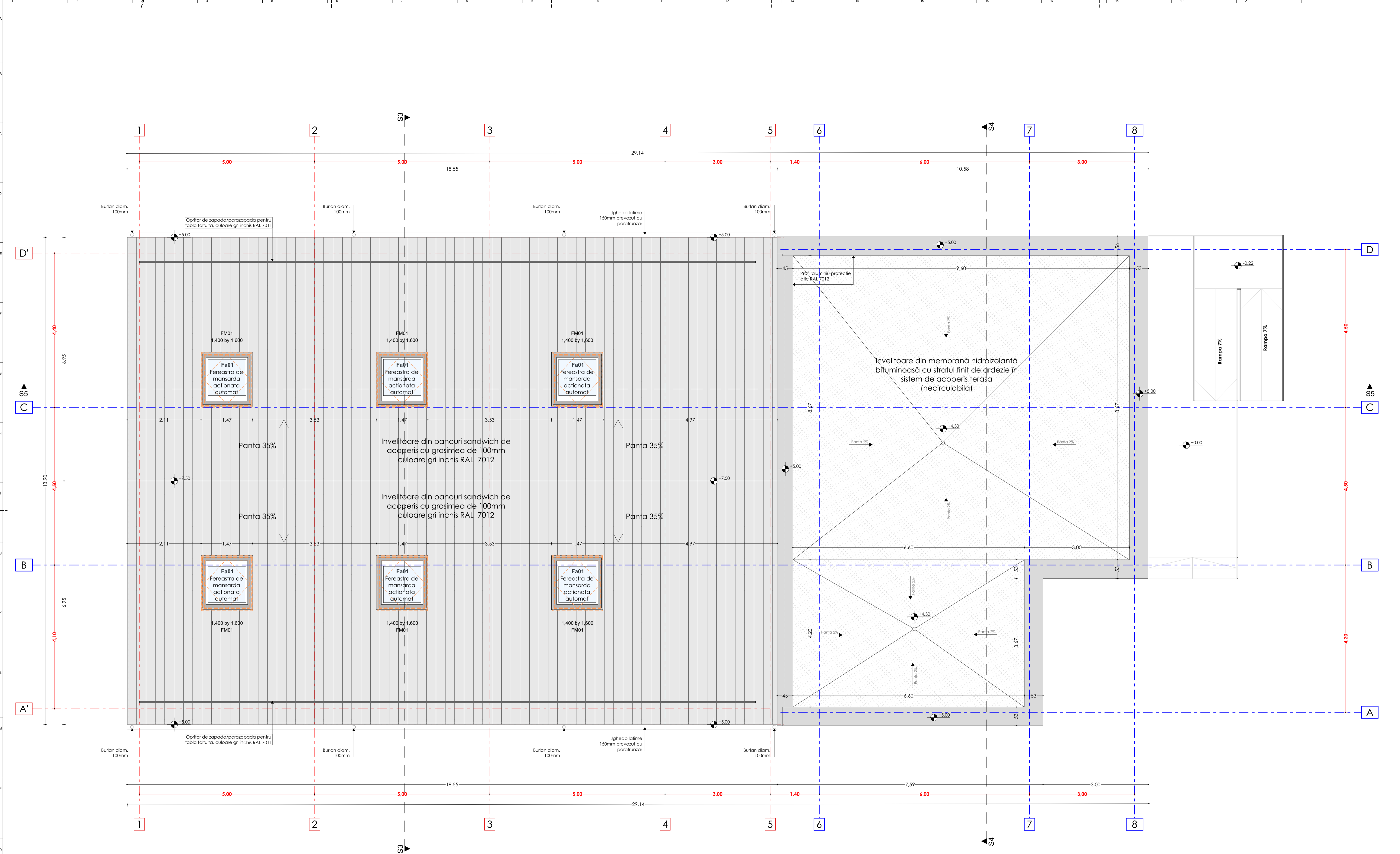

Cod	Denumire încăpere	Finisaj pardoseală	Suprafață	H util
P01	Recepție	Gresie antiderapantă	19.50 mp	3.00 m
P02	Grup sanitar personal	Gresie antiderapantă	3.50 mp	3.00 m
P03	Cameră tehnică	Gresie antiderapantă	12.30 mp	3.00 m
P04	Vestiar femei	Gresie antiderapantă	11.10 mp	3.00 m
P05	Dusuri femei	Gresie antiderapantă	12.15 mp	3.00 m
P06	Grup sanitar femei	Gresie antiderapantă	6.00 mp	3.00 m
P07	Vestiar bărbați	Gresie antiderapantă	11.20 mp	3.00 m
P08	Dusuri bărbați	Gresie antiderapantă	12.15 mp	3.00 m
P09	Grup sanitar bărbați	Gresie antiderapantă	6.50 mp	3.00 m
P10	Saliă taieri	Gresie antiderapantă	259.80 mp	
S01	Bazin tampoan	Beton aparent	13.00 mp	3.00 m
S02	Cameră filtru/pompe	Beton aparent	13.00 mp	3.00 m

S.construită - 390.50 mp
 S.construită desfasurata - 390.50 mp
 S. utila parter - 354.50 mp
 S. utila subsol - 26.00 mp
 S. utila talaie - 380.50 mp
 H max - 7.50 m (coama)
 H streșină - 5.00m
 Regim de înălțime S+P
 Categoria de importanță - C
 Clasa de importanță - III
 C.R.F. - II
 Ris. de incendiu - Mic



Verificator	NUME	SEMNTATURA	Carinta	REFERAT / EXPERTIZA NR. / DATA
Expert				
S.C. LIRA ACTIVE CONSULTING S.R.L. cui 46683467 Comuna Grivita, sat Trestiana				Beneficiar: Primăria Comunei Visina Nouă, jud. Olt Titlu proiect: Centru Multifuncțional cu Dotări Sportive și Culturale pentru Copii, Comuna Visina Nouă, Jud. Olt Titlu planșă: PLAN INVELITOARE - CORP C6
SPECIFICATIE	NUME	SEMNTATURA	Scaia	
SEF PROIECT	arh. Gabriel Alin Radu		1:50	Faza S.F.
PROIECTAT	arh. Gabriel Alin Radu			
DESENAT	arh. Gabriel Alin Radu		2024	PI.nr. A11

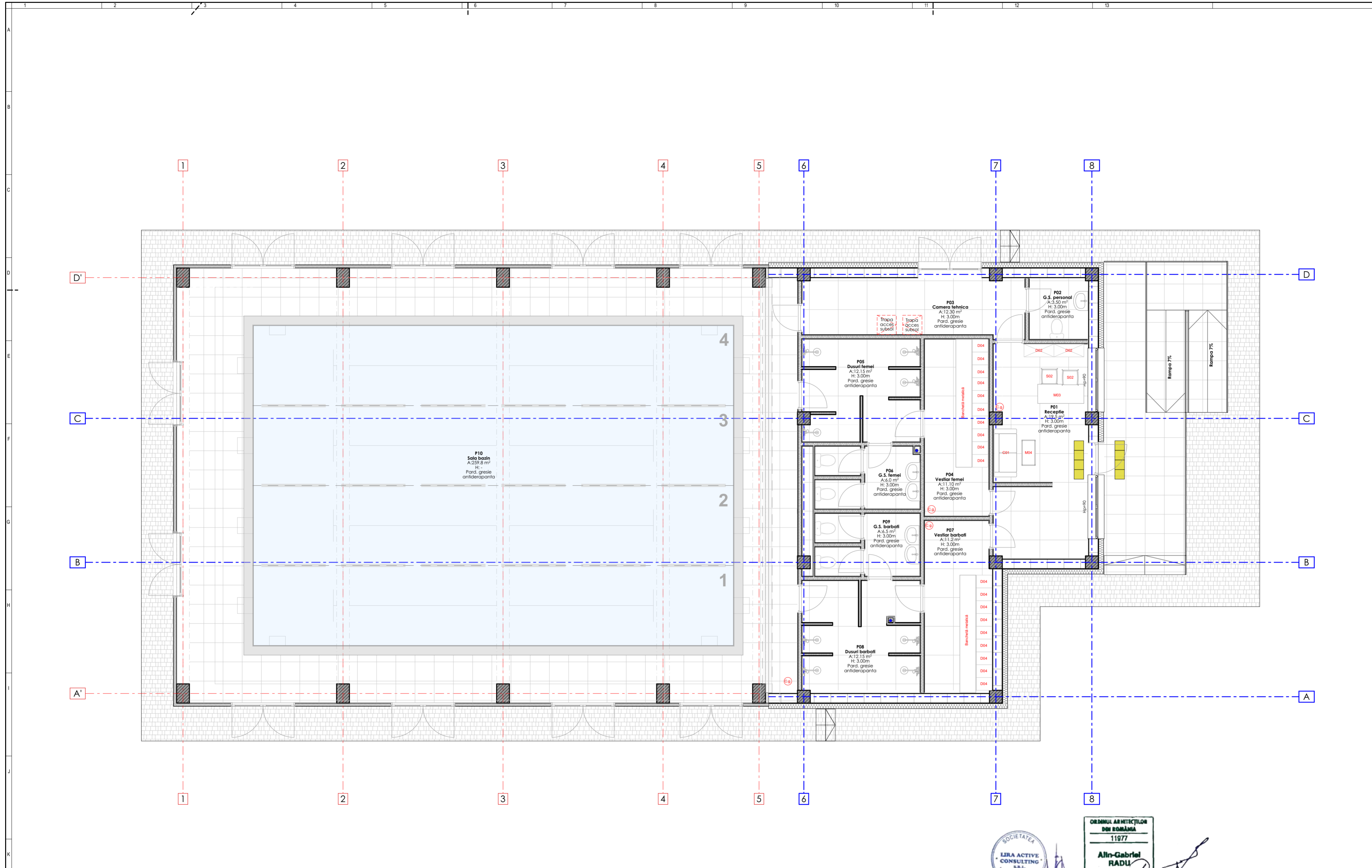

- LEGENDĂ**
- B01 - Birou profesor 120x60x75cm
 - C - Cuiet haine pentru perete cu 8 carlige
 - C01 - Canapea de 3 locuri
 - C.g. - Coș de gunoi
 - Com. - Comoda TV 180cm
 - D01 - Dulap din PAL pentru birou 100x40x200cm
 - D02 - Rafturi depozitare cărți 120x40x200cm
 - D03 - Rafturi metalice depozitare
 - D04 - Dulap vestiar
 - F01 - Fotoliu
 - Jal. - Jaluzele
 - Lap. - Laptop
 - M01 - Masă conferință 110x240cm
 - M02 - Masa birou 100x60x74.5cm
 - M03 - Masa birou 140x60x74.5cm
 - M04 - Masa cafea
 - M05 - Masa rotunda diametru 90cm
 - S01 - Scaun ergonomic de birou
 - S02 - Scaun cu spatar tapitat negru (TIP 1)
 - Set - Set mobilier pentru exterior cu canapea, masa si 2 scaune
 - Platforma ascensor pentru persoane cu dizabilitati
 - Tv - Televizor
 - T01 - Tabla magnetica
 - V01 - Videoproiector și panou de proiectie

Suprafete tactilo-vizuale pentru persoane cu dizabilitati de vedere 30x30cm



Verificator Expert	NUME	SEMNATURA	Cerinta	REFERAT / EXPERTIZA NR. / DATA
S.C. LIRA ACTIVE CONSULTING S.R.L. CUI 46683467 Comuna Grivita, sat Trestiana				Beneficiar: Primăria Comunei Visina Nouă, jud. Olt Titlu proiect: Centru Multifunctional cu Dotari Sportive si Culturale pentru Copii, Comuna Visina Nouă, Jud. Olt Titlu planșă: PLANURI MOBILARE ȘI DOTĂRI - CORP C6
SPECIFICATIE	NUME	SEMNATURA	Scara:	
SEF PROIECT	arh. Gabriel Alin Radu	<i>Radu</i>		Faza S.F.
PROIECTAT	arh. Gabriel Alin Radu		Data: 2024	Pl.nr. A12
DESENAT	arh. Gabriel Alin Radu			

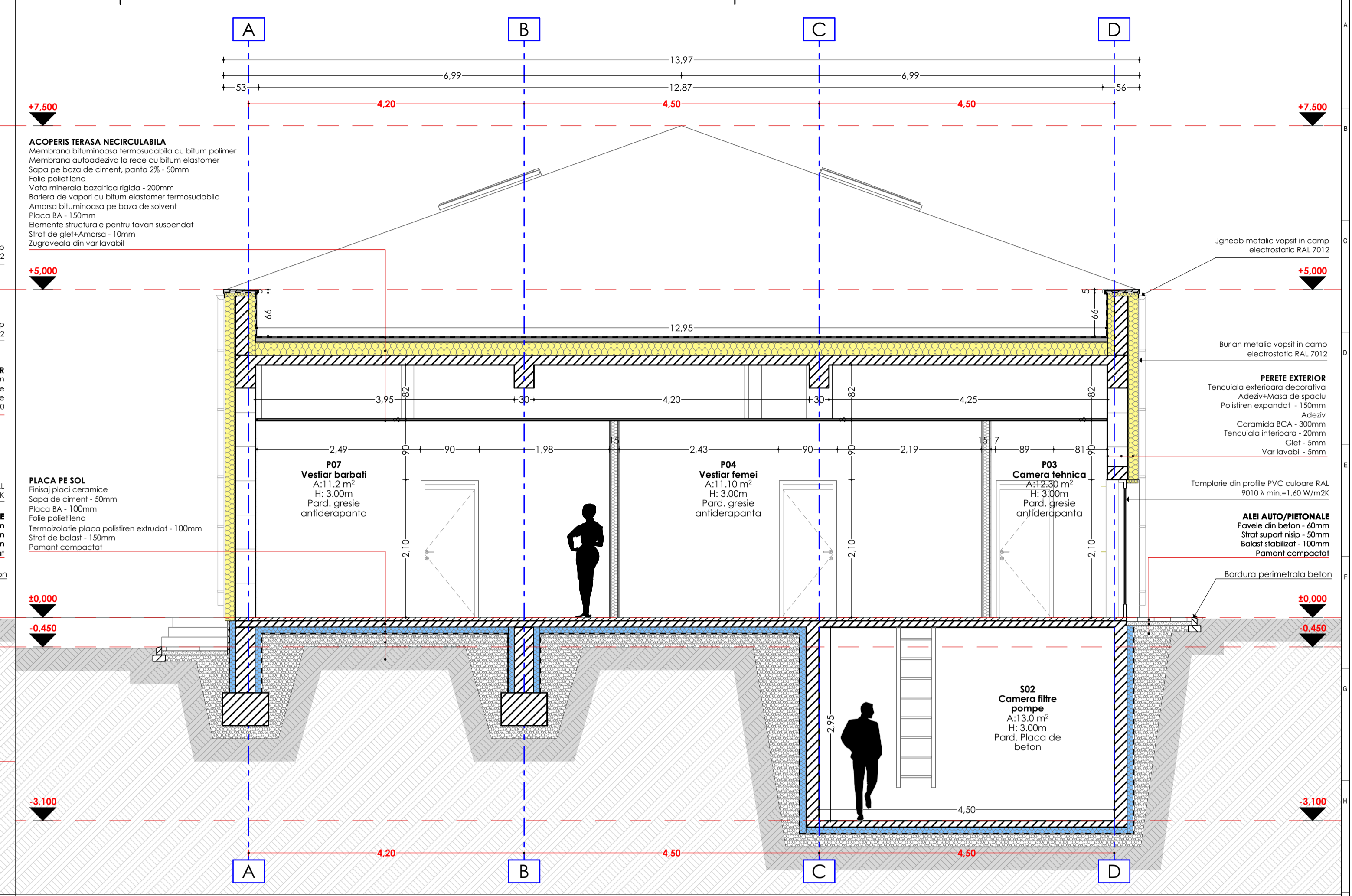
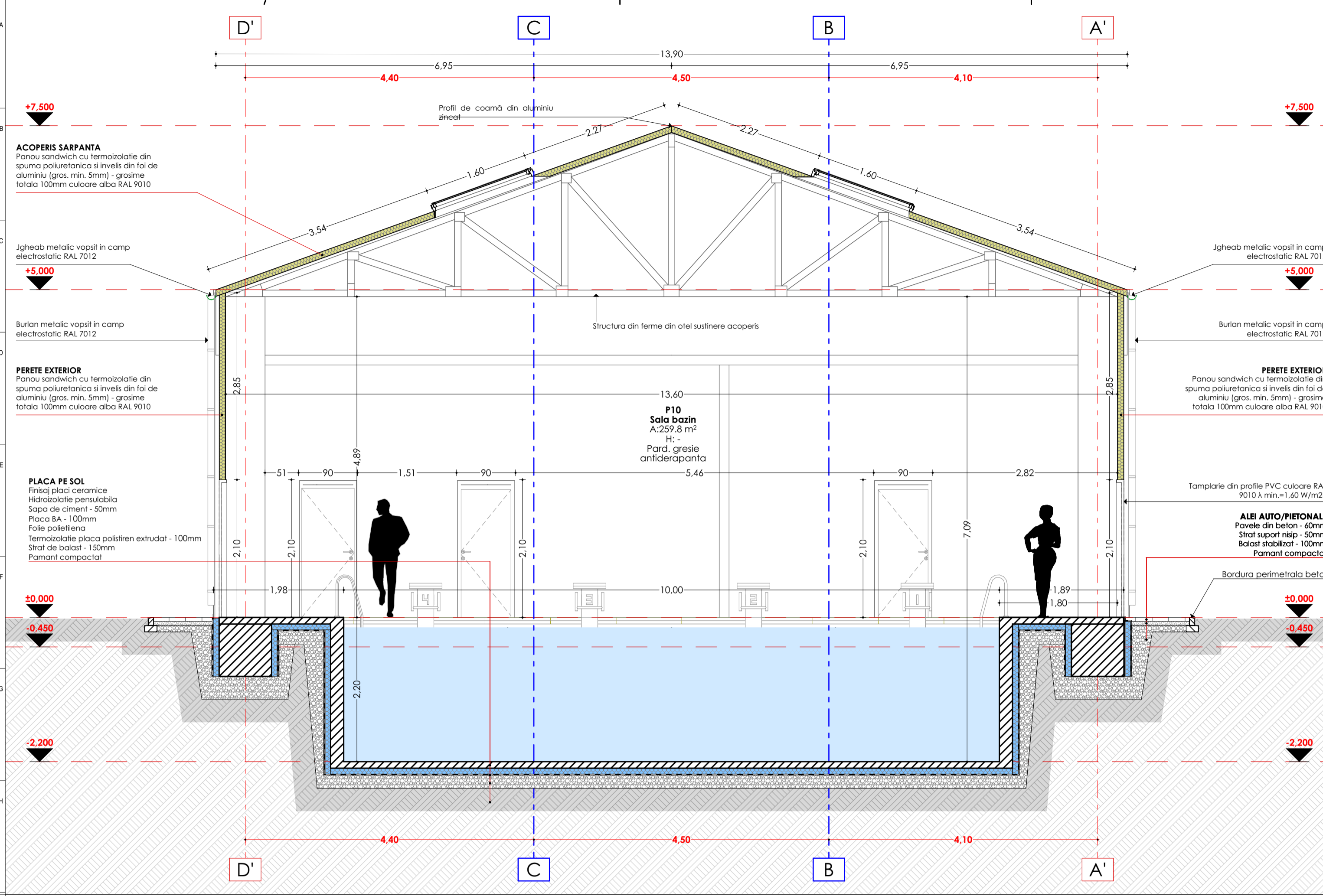

SECTIUNE S3 PISCINĂ ACOPERITĂ SC. 1/50

SECTIUNE S4 PISCINĂ ACOPERITĂ SC. 1/50

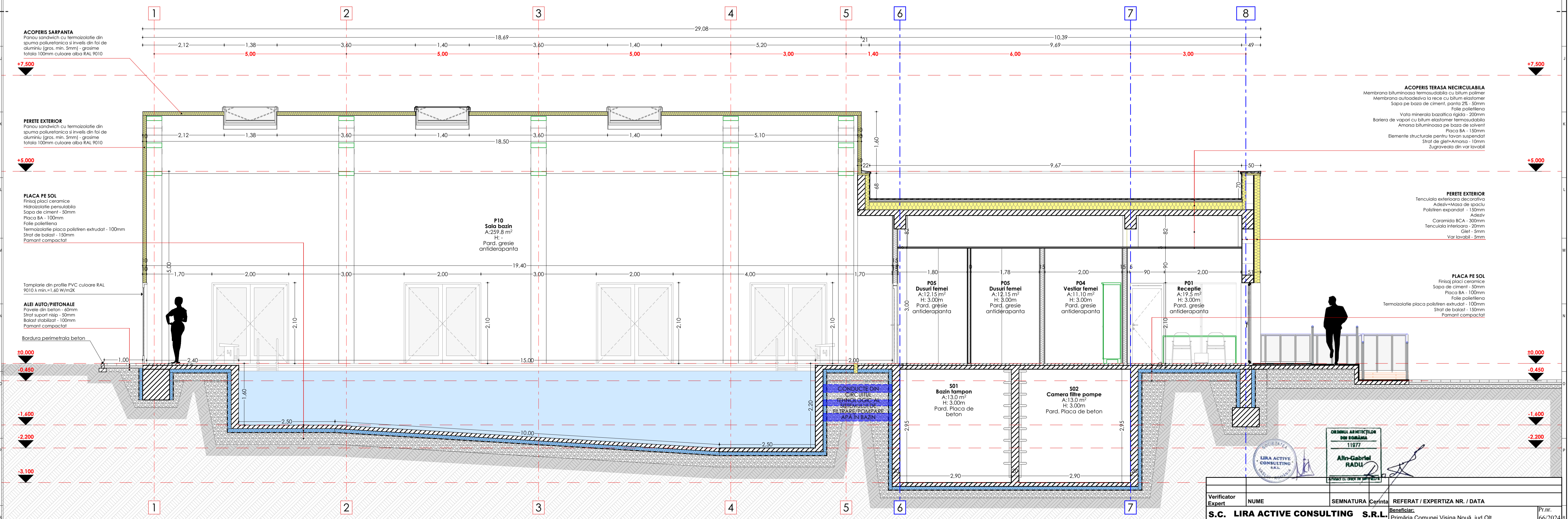

SECTIUNE S5 PISCINĂ ACOPERITĂ SC. 1/50

ORDINUL ARHITECTILOR DIN ROMANIA
11977
Alin-Gabriel RADU

SEMNATURA Cerinta
REFERAT / EXPERTIZA NR. / DATA
Beneficiar:
Primăria Comunei Visina Nouă, jud. Olt
Titlu proiect:
Centru Multifuncțional cu Dotări Sportive și Culturale pentru Copii, Comuna Visina Nouă, Jud. Olt
Faza S.F.
PI.nr. A13

Verificator Expert	NUME	SEMNATURA	REFERAT / EXPERTIZA NR. / DATA
S.C. LIRA ACTIVE CONSULTING S.R.L. CUI 46683467		Cerinta	Beneficiar: Primăria Comunei Visina Nouă, jud. Olt Titlu proiect: Centru Multifuncțional cu Dotări Sportive și Culturale pentru Copii, Comuna Visina Nouă, Jud. Olt Faza S.F. PI.nr. A13
SPECIFICATIE	NUME	SEMNATURA	Titlu planșă:
PROIECTAT	arh. Gabriel Alin Radu	Suma: 1.30	SECTIUNI - CORP C6
DESESTAT	arh. Gabriel Alin Radu	Data: 2024	

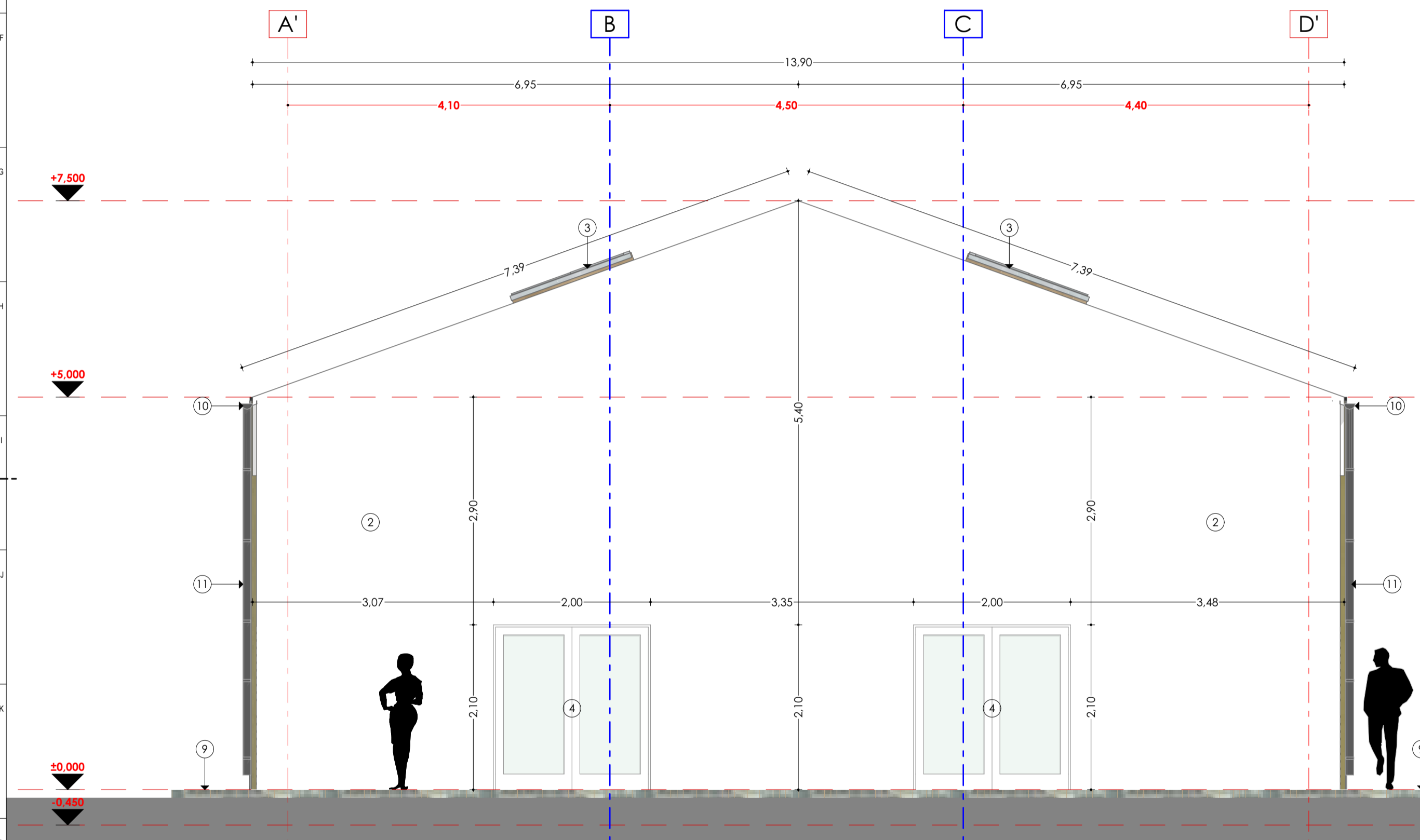

FAȚADA POSTERIOARĂ PISCINĂ ACOPERITĂ SC. 1/50

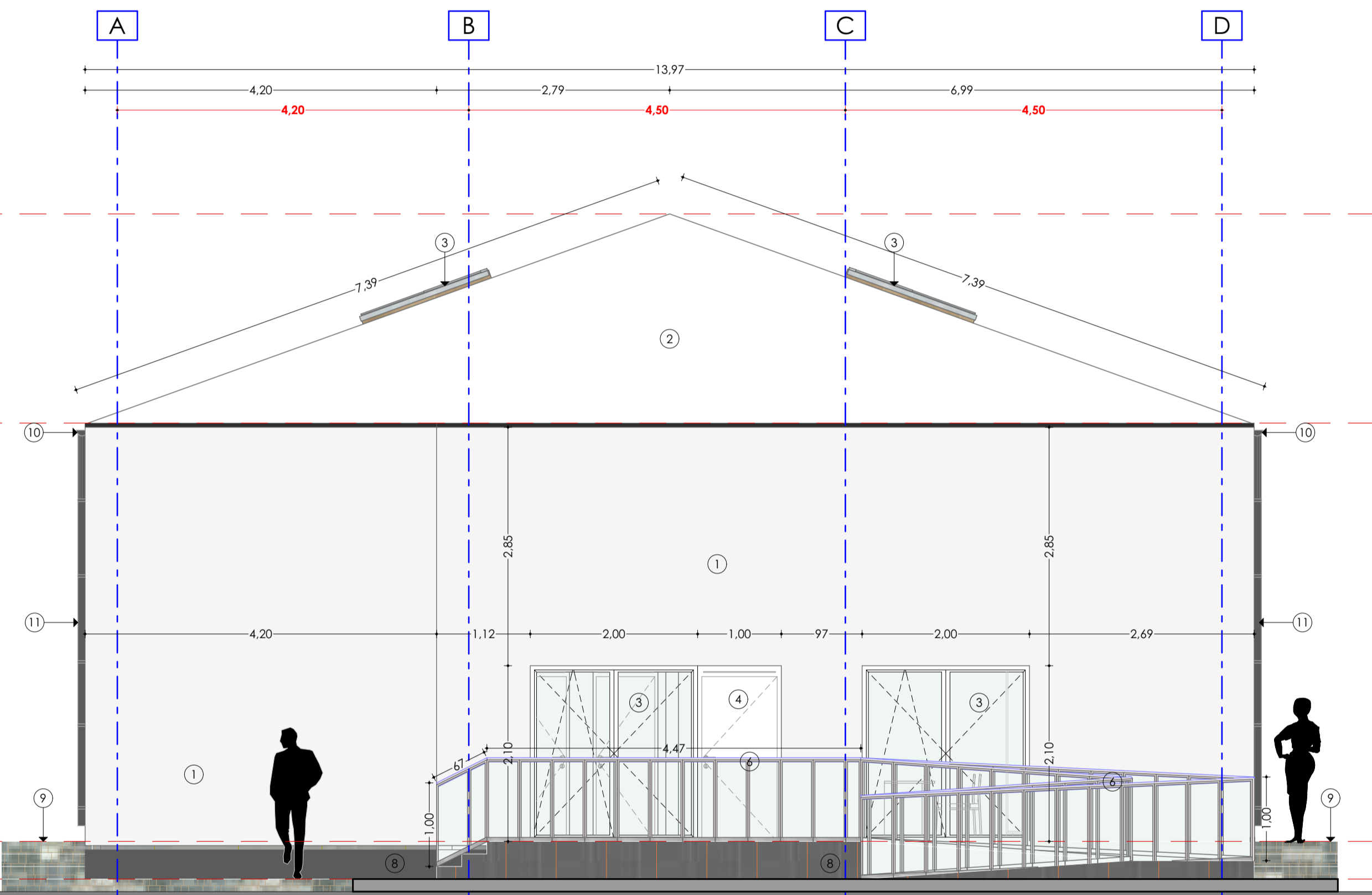

FAȚADA PRINCIPALĂ PISCINĂ ACOPERITĂ SC. 1/50

LEGENDĂ

1) Finisaj exterior tencuiala decorativa RAL 9003	7) Parazapezi fixate in faturile invelitorii RAL 7012	13) Invelitoare din panouri sandwich 100mm din spuma poliuretunica si finisaj de aluminiu culoare RAL 9010
2) Panouri sandwich 100mm din spuma poliuretunica si finisaj de aluminiu culoare RAL 9010	8) Tencuiala exteriora decorativa de soclu RAL 7012	14) Profil exterior rast de dilatatie
3) Tamplarie din profile PVC, $\lambda_{min}=1,60$ W/m2K, culoare RAL 9010	9) Alei auto/pietonale realizate din pavele de beton	
4) Usa acces tamplarie din profile PVC culoare RAL 9010	10) Jgheburii metalice vopsite in camp electrostatic RAL 7012	
5) Pergola din lemn termotratat	11) Burlane metalice vopsite in camp electrostatic RAL 7012	
6) Balustrada inox	12) Set panouri fotovoltaice	



Verificator Expert	NUME	SEMNAȚURA	Carinta	REFERAT / EXPERTIZA NR. / DATA	Pr.nr.
	S.C. LIRA ACTIVE CONSULTING S.R.L.			Primăria Comunei Visina Nouă, jud. Olt	66/2024
	CUI 46683467 Comuna Grivita, sat Trestiana			J37 / T19 / 2022	Faza
SPECIFICATIE	NUME	SEMNAȚURA	Scara:	Centru Multifunctional cu Dotări Sportive și Culturale pentru Copii, Comuna Visina Nouă, Jud. Olt	S.F.
SEF PROIECT	arh. Gabriel Alin Radu		50:1:20		
PROIECTAT	arh. Gabriel Alin Radu		Data:	Titlu planșă:	PI.nr.
DESENAT	arh. Gabriel Alin Radu		2024	FAȚADE - CORP C6	A14