



EXTRAS DE CARTE FUNCİARĂ PENTRU INFORMARE

Carte Funciară Nr. 66962 Petrosani

A. Partea I. Descrierea imobilului

TEREN Extravilan

Adresa: Jud. Hunedoara, UAT Petrosani

Nr. Crt	Nr. cadastral Nr. topografic	Suprafața* (mp)	Observații / Referințe
A1	66962	249.470	

B. Partea II. Proprietari și acte

Înscrieri privitoare la dreptul de proprietate și alte drepturi reale		Referințe
18841 / 21/06/2022		
Act Administrativ nr. Hotărarea nr. 81, din 31/05/2022 emis de CONSILIUL LOCAL AL MUNICIPIULUI PETROSANI;		
B1	Se infiinteaza cartea funciara 66962 a imobilului cu numarul cadastral 66962 / UAT Petrosani, rezultat din dezmembrarea imobilului cu numarul cadastral 63497 inscris in cartea funciara 63497;	A1
Adresa nr. 11457, din 29/07/2007 emis de Primaria Petrosani;		
B2	Intabulare, drept de PROPRIETATE, dobandit prin Lege, cota actuala 1/1 1) MUNICIPIUL PETROSANI DOMENIU PUBLIC <i>OBSERVATII: pozitie transcrisa din CF 63497/Petrosani, inscrisa prin incheierea nr. 11766 din 13/08/2008; (provenita din conversia CF 258 N)</i>	A1
Adresa nr. 11457, din 29/07/2007 emis de Primaria Petrosani (OP nr.137/29.09.1999,HGR-anexa 6);		
B3	Intabulare, drept de ADMINISTRARE 1) CONSILIUL LOCAL AL MUNICIPIULUI PETROSANI <i>OBSERVATII: pozitie transcrisa din CF 63497/Petrosani, inscrisa prin incheierea nr. 11766 din 13/08/2008; (provenita din conversia CF 258 N)</i>	A1

C. Partea III. SARCINI .

Inscrieri privind dezmembrămintele dreptului de proprietate, drepturi reale de garanție și sarcini	Referințe
NU SUNT	

Anexa Nr. 1 La Partea I

Teren

Nr cadastral	Suprafața (mp)*	Observații / Referințe
66962	249.470	

* Suprafața este determinată în planul de proiecție Stereo 70.

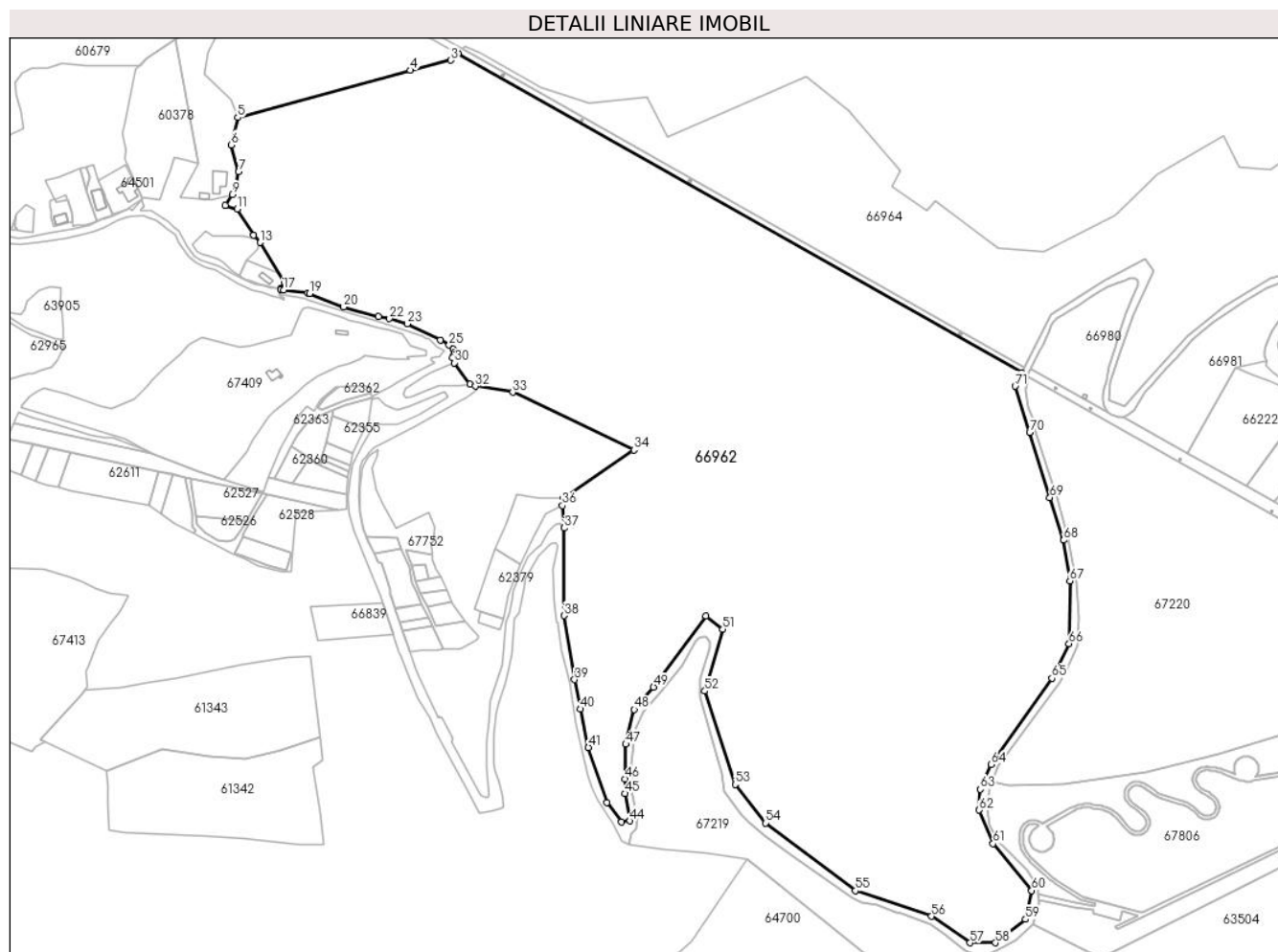

Date referitoare la teren

Nr Crt	Categorie folosință	Intra vilan	Suprafața (mp)	Tarla	Parcelă	Nr. topo	Observații / Referințe
1	pașune	NU	249.470	-	-	-	

Lungime Segmente

1) Valorile lungimilor segmentelor sunt obținute din proiecție în plan.

Punct început	Punct sfârșit	Lungime segment	Punct început	Punct sfârșit	Lungime segment	Punct început	Punct sfârșit	Lungime segment
1	2	549.477	2	3	8.428	3	4	35.247
4	5	151.616	5	6	23.894	6	7	23.708
7	8	12.84	8	9	7.294	9	10	10.689
10	11	10.45	11	12	26.057	12	13	8.339
13	14	39.275	14	15	6.538	15	16	0.436
16	17	2.39	17	18	20.472	18	19	1.932
19	20	30.879	20	21	30.738	21	22	9.428
22	23	15.681	23	24	31.275	24	25	8.613

Punct început	Punct sfârșit	Lungime segment	Punct început	Punct sfârșit	Lungime segment	Punct început	Punct sfârșit	Lungime segment
25	26	4.826	26	27	3.287	27	28	2.037
28	29	2.086	29	30	4.69	30	31	22.159
31	32	5.031	32	33	32.122	33	34	113.691
34	35	71.857	35	36	6.857	36	37	19.175
37	38	74.169	38	39	54.869	39	40	25.434
40	41	33.221	41	42	49.165	42	43	20.458
43	44	7.182	44	45	23.477	45	46	12.373
46	47	29.51	47	48	30.145	48	49	25.005
49	50	74.996	50	51	18.307	51	52	54.389
52	53	83.287	53	54	41.776	54	55	95.081
55	56	68.076	56	57	39.579	57	58	21.543
58	59	32.367	59	60	24.911	60	61	51.481
61	62	30.816	62	63	17.604	63	64	22.842
64	65	89.497	65	66	32.507	66	67	53.232
67	68	34.871	68	69	37.923	69	70	57.851
70	71	40.964	71	1	12.511			

** Lungimile segmentelor sunt determinate în planul de proiecție Stereo 70 și sunt rotunjite la 1 milimetru.

*** Distanța dintre puncte este formată din segmente cumulate ce sunt mai mici decât valoarea 1 milimetru.

Extrasul de carte funciară generat prin sistemul informatic integrat al ANCPİ conține informațiile din cartea funciară active la data generării. Acesta este valabil în condițiile prevăzute de art. 7 din Legea nr. 455/2001, coroborat cu art. 3 din O.U.G. nr. 41/2016, exclusiv în mediul electronic, pentru activități și procese administrative prevăzute de legislația în vigoare. Valabilitatea poate fi extinsă și în forma fizică a documentului, fără semnătură olografă, cu acceptul expres sau procedural al instituției publice ori entității care a solicitat prezentarea acestui extras.

Verificarea corectitudinii și realității informațiilor conținute de document se poate face la adresa www.ancpi.ro/verificare, folosind codul de verificare online disponibil în antet. Codul de verificare este valabil 30 de zile calendaristice de la momentul generării documentului.

Data și ora generării,

24/09/2025, 12:01

Acest document se eliberează gratuit pentru proprietarii imobilelor. Pentru alți solicitanți, costul extrasului este de 25 de lei la ghișeu, respectiv 20 de lei dacă este obținut online prin platforma <http://epay.ancpi.ro>

**EXTRAS DE CARTE FUNCİARĂ
PENTRU INFORMARE**

Carte Funciară Nr. 67220 Petrosani

Cod verificare
100196360716



A. Partea I. Descrierea imobilului

TEREN Extravilan

Adresa: Jud. Hunedoara, UAT Petrosani

Nr. Crt	Nr. cadastral Nr. topografic	Suprafața* (mp)	Observații / Referințe
A1	67220	65.298	

B. Partea II. Proprietari și acte

Înscrieri privitoare la dreptul de proprietate și alte drepturi reale		Referințe
36466 / 12/12/2022		
Act Normativ nr. 442, din 24/11/2022 emis de CONSILIUL LOCAL AL MUNICIPIULUI PETROSANI;		
B1	Se infiinteaza cartea funciara 67220 a imobilului cu numarul cadastral 67220 / UAT Petrosani, rezultat din dezmembrarea imobilului cu numarul cadastral 66983 inscris in cartea funciara 66983;	A1
Adresa nr. 1148, din 29/07/2008 emis de Primaria Municipiului Petrosani;		
B3	Intabulare, drept de PROPRIETATE, dobandit prin Lege, cota actuala 1/1	A1
1) DOMENIUL PUBLIC AL MUNICIPIULUI PETROSANI		
<i>OBSERVATII: pozitie transcrisa din CF 66983/Petrosani, inscrisa prin incheierea nr. 18837 din 21/06/2022; pozitie transcrisa din CF 64473/Petrosani, inscrisa prin incheierea nr. 11777 din 16/09/2008; (provenita din conversia CF 286 N Petrosani-Livezeni)</i>		

C. Partea III. SARCINI .

Inscrieri privind dezmembrămintele dreptului de proprietate, drepturi reale de garanție și sarcini	Referințe
NU SUNT	

Anexa Nr. 1 La Partea I

Teren

Nr cadastral	Suprafața (mp)*	Observații / Referințe
67220	65.298	

* Suprafața este determinată în planul de proiecție Stereo 70.

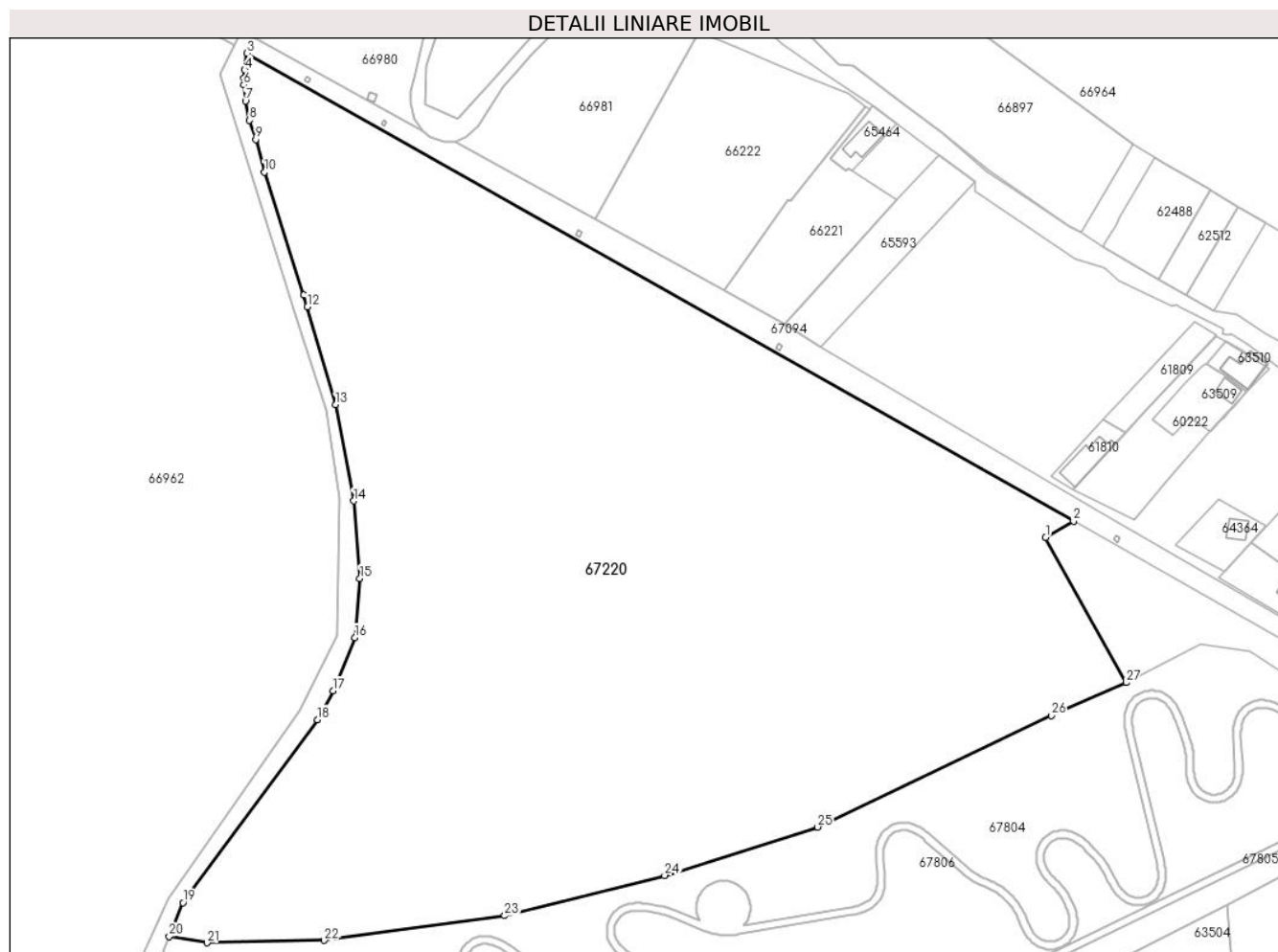

Date referitoare la teren

Nr Crt	Categorie folosință	Intra vilan	Suprafața (mp)	Tarla	Parcelă	Nr. topo	Observații / Referințe
1	pasune	NU	62.812	-	-	-	
2	padure	NU	2.486	-	-	-	

Lungime Segmente

1) Valorile lungimilor segmentelor sunt obținute din proiecție în plan.

Punct început	Punct sfârșit	Lungime segment (** (m)
1	2	12.55
3	4	6.493
5	6	2.724
7	8	7.649
9	10	13.179

Punct început	Punct sfârșit	Lungime segment (** (m)
2	3	369.447
4	5	3.204
6	7	6.303
8	9	7.791
10	11	50.147

Punct început	Punct sfârșit	Lungime segment (** (m)
11	12	4.823
13	14	38.085
15	16	23.127
17	18	12.73
19	20	14.182
21	22	45.595
23	24	64.138
25	26	100.637
27	1	64.495

Punct început	Punct sfârșit	Lungime segment (** (m)
12	13	39.586
14	15	30.193
16	17	22.356
18	19	88.366
20	21	14.931
22	23	70.856
24	25	62.479
26	27	31.855

** Lungimile segmentelor sunt determinate în planul de proiecție Stereo 70 și sunt rotunjite la 1 milimetru.

*** Distanța dintre puncte este formată din segmente cumulate ce sunt mai mici decât valoarea 1 milimetru.

Extrasul de carte funciară generat prin sistemul informatic integrat al ANCPI conține informațiile din cartea funciară active la data generării. Acesta este valabil în condițiile prevăzute de art. 7 din Legea nr. 455/2001, coroborat cu art. 3 din O.U.G. nr. 41/2016, exclusiv în mediul electronic, pentru activități și procese administrative prevăzute de legislația în vigoare. Valabilitatea poate fi extinsă și în forma fizică a documentului, fără semnătură olografă, cu acceptul expres sau procedural al instituției publice ori entității care a solicitat prezentarea acestui extras.

Verificarea corectitudinii și realității informațiilor conținute de document se poate face la adresa www.ancpi.ro/verificare, folosind codul de verificare online disponibil în antet. Codul de verificare este valabil 30 de zile calendaristice de la momentul generării documentului.

Data și ora generării,

28/10/2025, 10:17

Acest document se eliberează gratuit pentru proprietarii imobilelor. Pentru alți solicitanți, costul extrasului este de 25 de lei la ghișeu, respectiv 20 de lei dacă este obținut online prin platforma <http://epay.ancpi.ro>