

- SITUAȚIE EXISTENTĂ -
PLAN STRUCTURĂ DEMISOL
Sc. 1:50

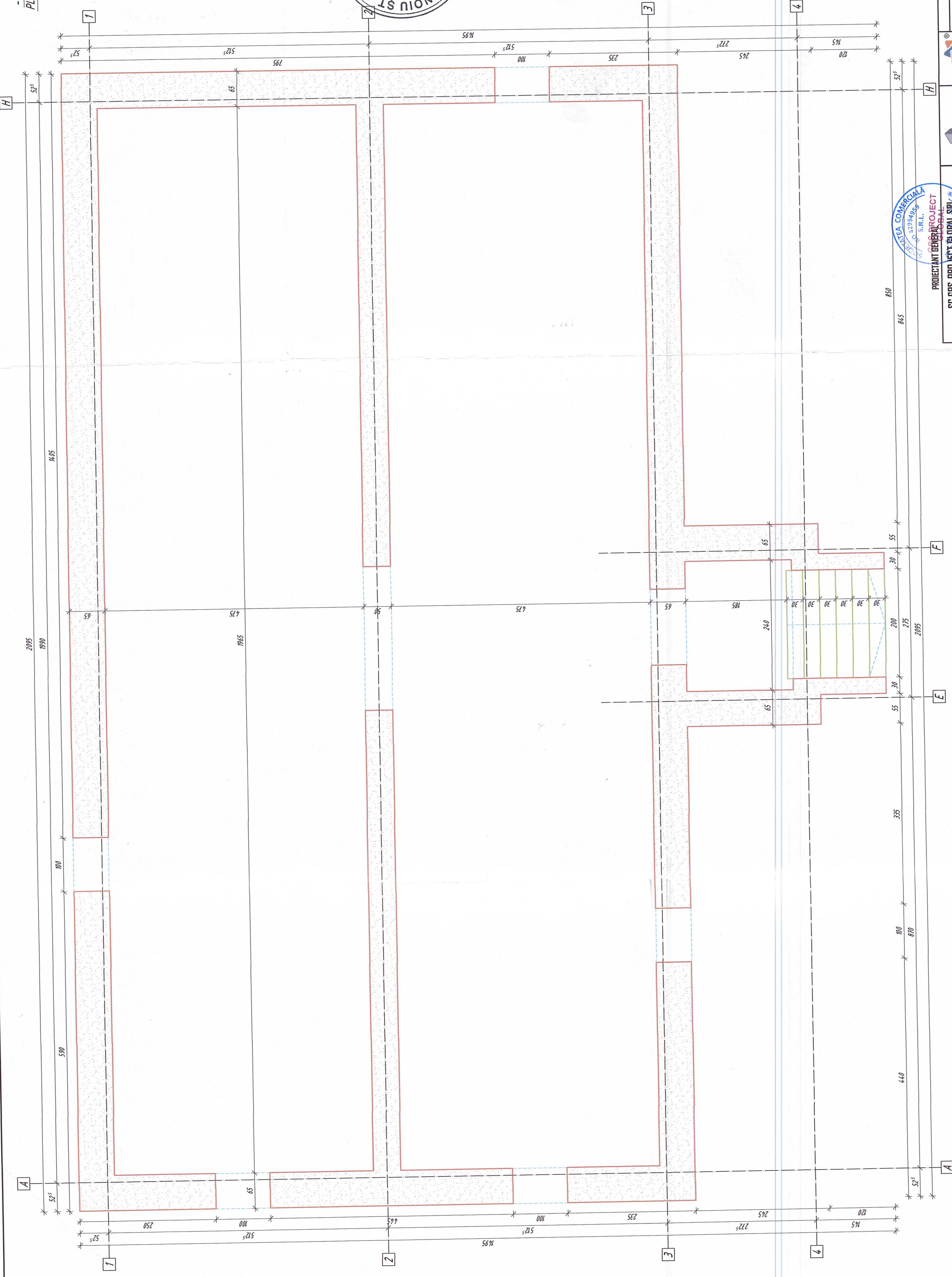

C (normală)
Clasă de importanță: III
Gradul de rezistență la foc
Caracteristici seismice ale amplasamentului:
- Conform P100-1/2018, a=0,10g, T=0,70

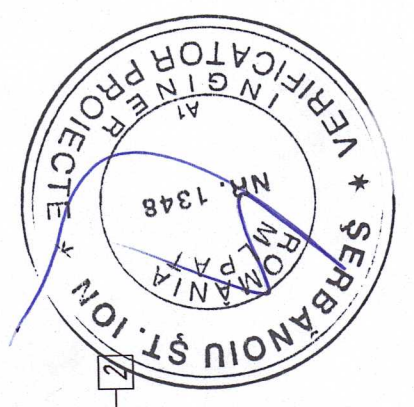

PROIECTANT GENERAL PROIECT
SC BRG-PROJECT GLOBAL SRL
Județul Iași, Strada Ștefan cel Mare, Nr. 70
Tel: +40754422555

SC BRG-PROJECT GLOBAL SRL
Județul Iași, Strada Ștefan cel Mare, Nr. 70
Tel: +40754422555

Proiectant de Specialitate
Nume
Ing. Onisim GRESCU
Ing. Onisim GRESCU
Ing. Onisim GRESCU

Verificator
Beneficiar
U.A.T. - ZLATNA

Proiect Nr. 178/2023
Faza: P.Th. + D.E.

Titlu Proiect	REABILITARE ȘEBU SP.EC. DRAS ZLATNA
Scara	1:50
Semnatura	Grescu
Data	2023
- SITUAȚIE EXISTENTĂ - PLAN STRUCTURĂ DEMISOL	
RUI	

- SITUAȚIE EXISTENTĂ -
PLAN STRUCTURĂ PARTER
Sc. 1:50

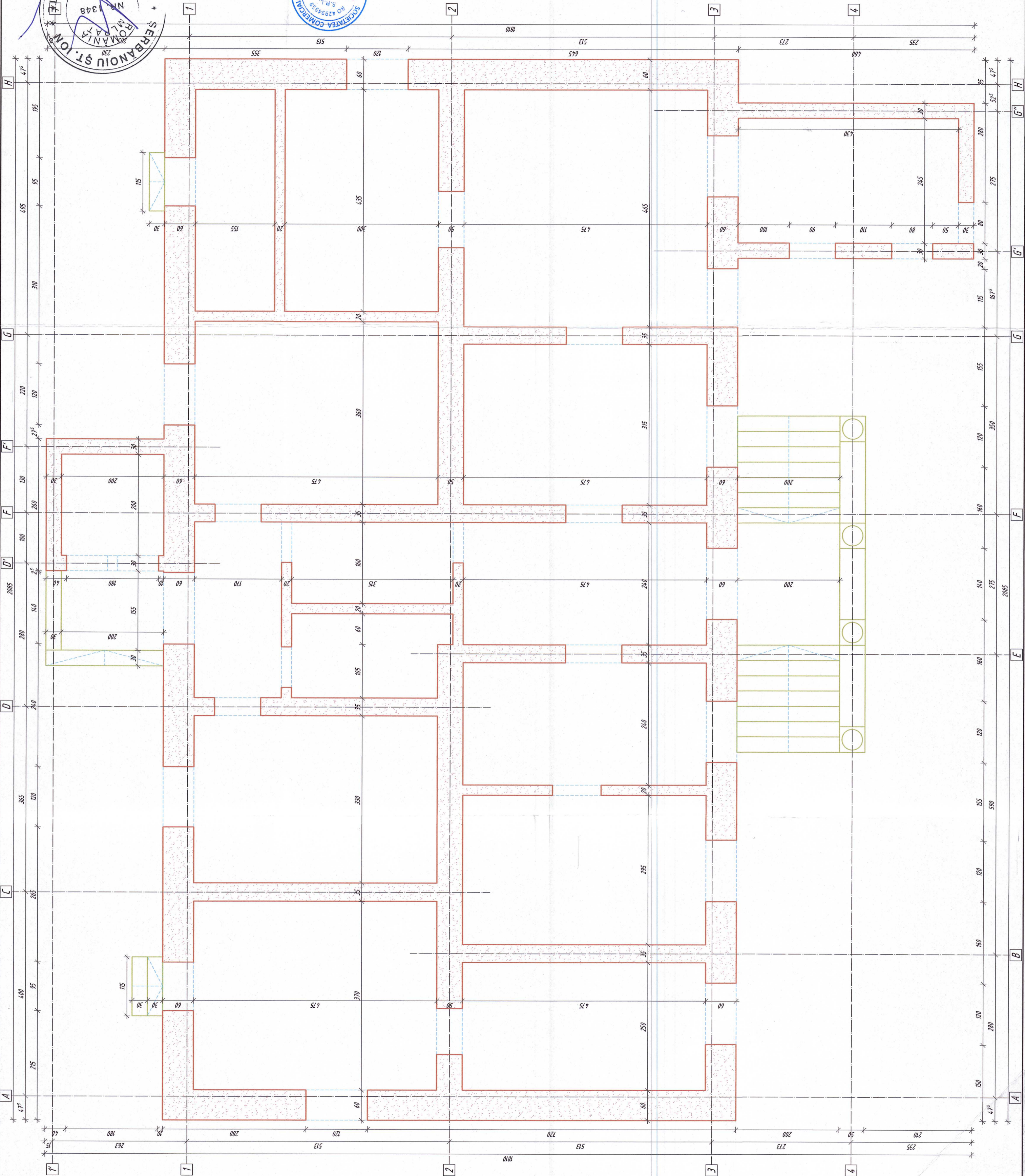

RO2	PLAN STRUCTURA PARTER	SITUAȚIE EXISTENTĂ -
RO2	REABILITARE ȘEDIU S.P.E.C. DIAS ZLATNA	REABILITARE ȘEDIU S.P.E.C. DIAS ZLATNA
RO2	PLAN STRUCTURA PARTER	SITUAȚIE EXISTENTĂ -

Proiectant General
SC GRS-PROJECT GLOBAL SRL
Societate Comercială
S.R.L.
NO 439955
ROMANIA

Proiectant de Specialitate
Ing. Unilism GRESCU
Ing. Unilism GRESCU
Ing. Unilism GRESCU

Desenat
Proiectat
Suf. Proiectat

Specificație
de
Specialitate

SC GRS-PROJECT GLOBAL SRL
Societate Comercială
S.R.L.
NO 439955
ROMANIA
Tel: 022/888/272, 80428455 Proiectare-Consultanță S.P.E.C. Muz. I. Muz.
Tel: 022/888/272, 80428455 Proiectare-Consultanță S.P.E.C. Muz. I. Muz.

Beneficiar
U.A.T. - ZLATNA

Proiect
Nr. 178/2023

Faza
P.Th. + D.E.

Data
2023

Scara
1:50

Categoria de importanță: C (normală)
Clasa de importanță: III
Gradul de rezistență la foc: III
Caracteristici seismice ale amplasamentului:
- Conform P100-1/2013, a_g=0,10g, T_g=0,70

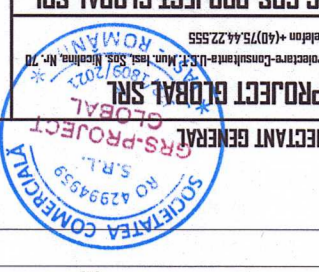
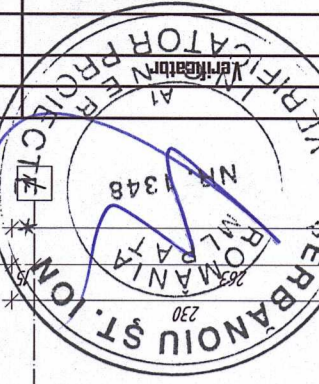

**- SITUATIE PROPUSA -
PLAN ARMARE STALPI
Sc. 1:50**

Sectiune caracteristica de armare

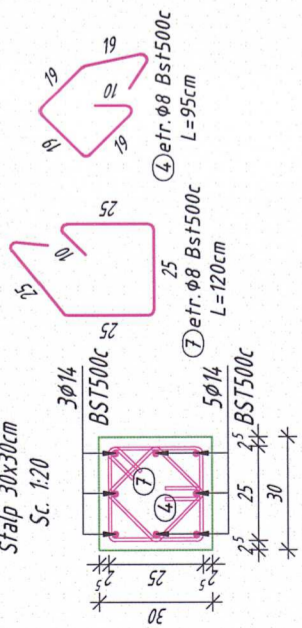

Sectiune caracteristica de armare

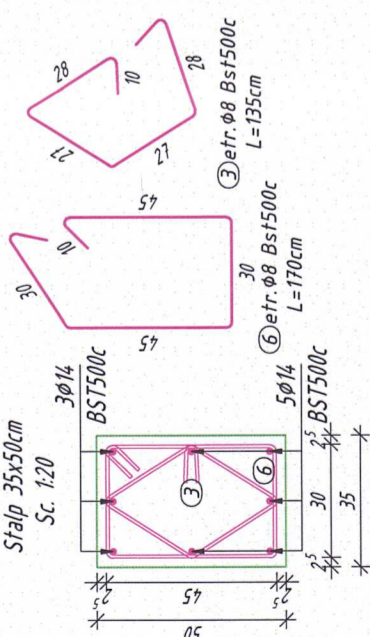

Sectiune caracteristica de armare

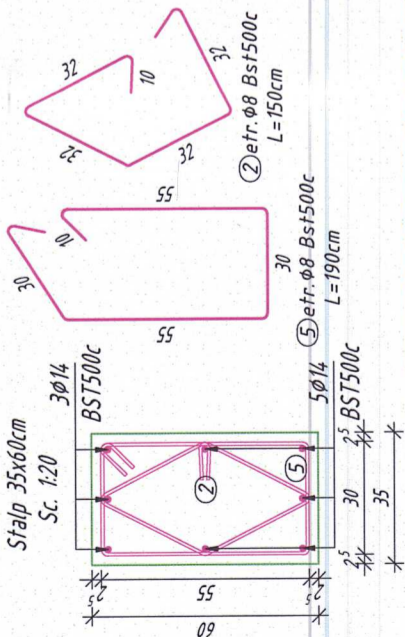

Marca	Diametrul	Nr. barelor asem.	Lungimi pe diametre	
			Mr. barelor a unei bare	Bst500c
2	8	4,20	1,50	630,00
3	8	3,60	1,35	486,00
4	8	3,60	0,95	342,00
5	8	4,20	1,90	798,00
6	8	3,60	1,70	612,00
7	8	3,60	1,20	432,00
8	14	1,52	6,50	988,00
Greutate pe metru liniar			(kg)/ (m)	
Total lungimi pe diametru			(m)	3300,00
Greutate pe diametre			(kg)	1303,50
Greutate totala			(kg)	2497,00

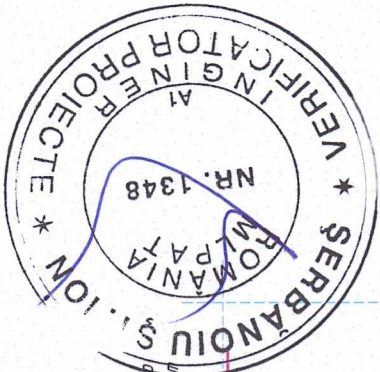
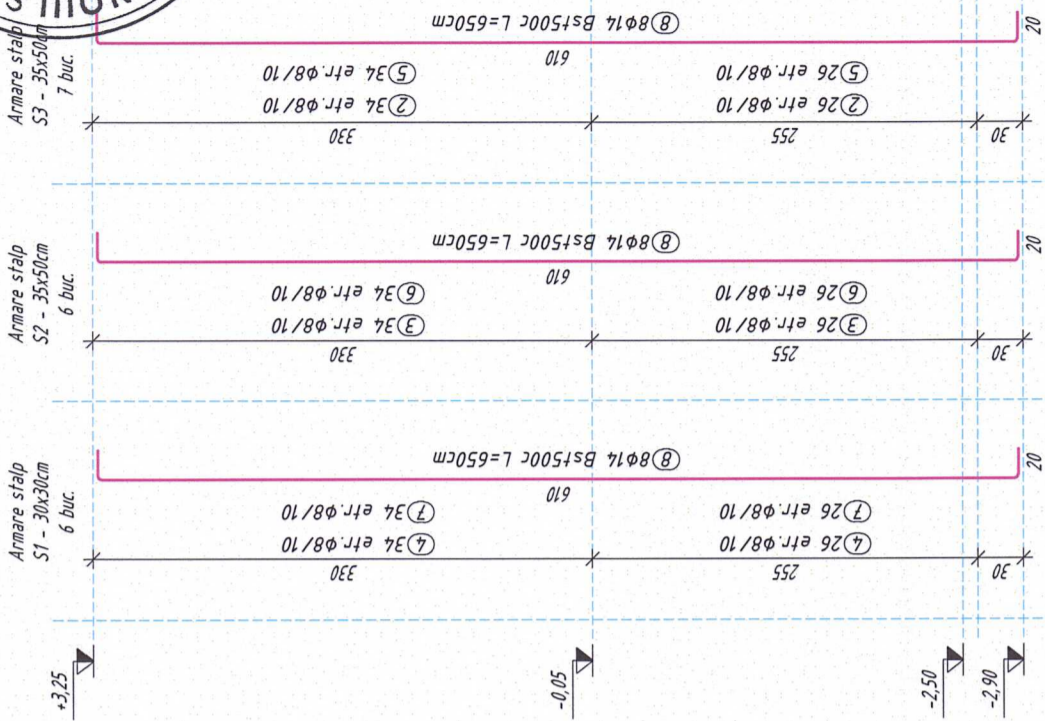

Materiale
Beton:
- beton armat infrastructura C20/25;
- beton armat suprastructura C20/25;
Otel:
- Bst500c (S500C);

Categoria de importanta: C (normala)
Clasa de importanta: III
Gradul de rezistenta la foc: III
Caracteristici seismice ale amplasamentului:
- Conform P100-1/2013: a_g=0,10g; T_c=0,70



SC GRS-PROJECT GLOBAL SRL
J22/808/2021 RO429946550
Proiectare-Consultanta-Inst. Sos. Nicolina, Nr. 70
Tel: +4075.44.22.555

SC GRS-PROJECT GLOBAL SRL
J22/808/2021 RO429946550
Proiectare-Consultanta-Inst. Sos. Nicolina, Nr. 70
Tel: +4075.44.22.555

Proiectant de Specialitate	Nume	Semnatura	Scara:
Specificatie	Ing. Onisim GRESCU	<i>Onisim Grescu</i>	1:50
Sef Proiect	Ing. Onisim GRESCU	<i>Onisim Grescu</i>	Data:
Proiectat	Ing. Onisim GRESCU	<i>Onisim Grescu</i>	2023
Desenat	Ing. Onisim GRESCU	<i>Onisim Grescu</i>	



Sistem de management certificat
ISO 9001/ ISO 14001

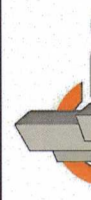

GLOBAL PROJECT

Beneficiar:
U.A.T. - ZLATNA

Titlu Proiect:
REABILITARE SEZIU S.P.G.C. ORAS ZLATNA

Faza:
P.Th. + D.E.

- SITUATIE PROPUSA -
PLAN ARMARE STALPI

- SITUATIE PROPUISA -
PLAN STRUCTURA DEMISOL
SC. 150

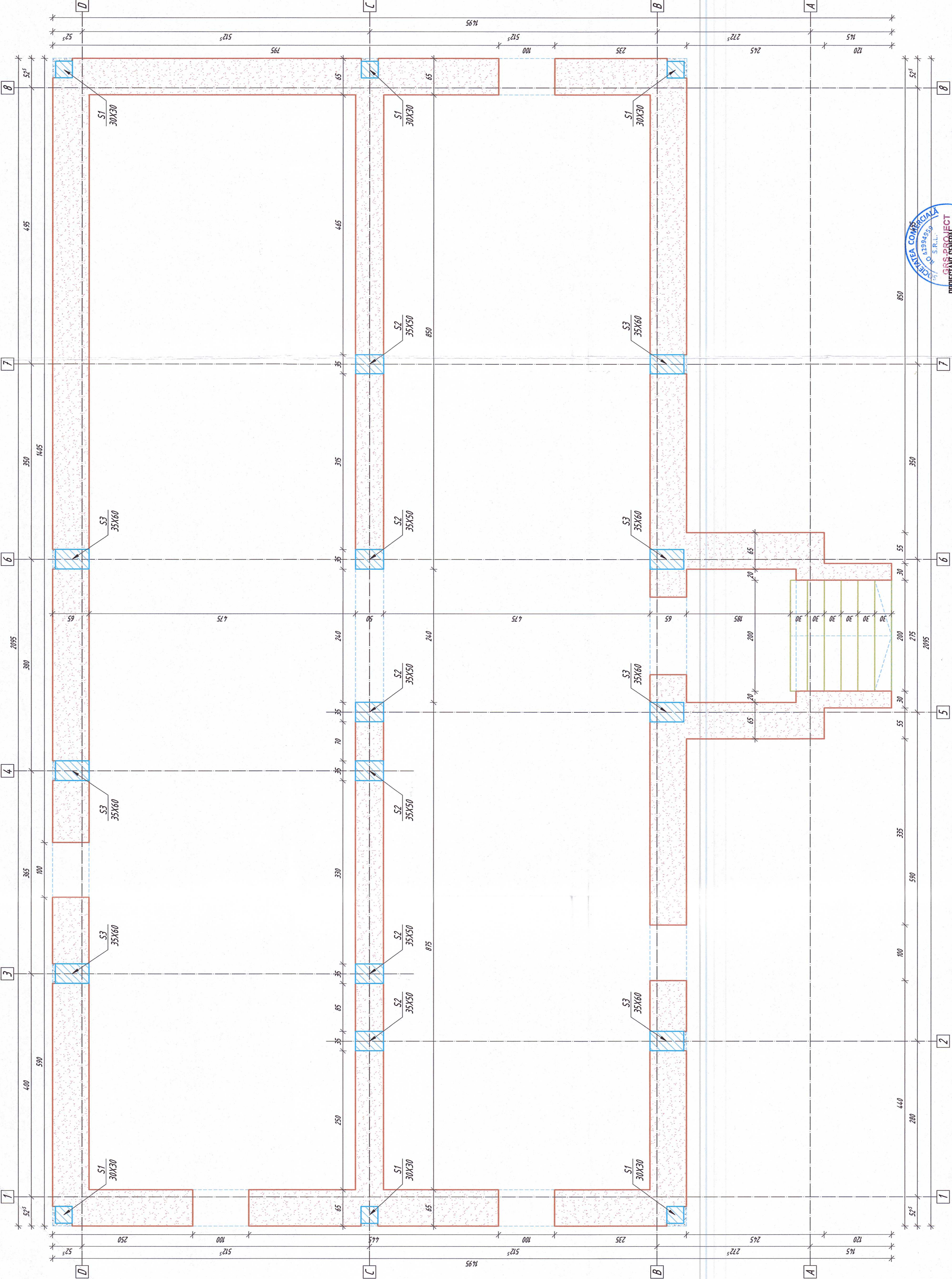
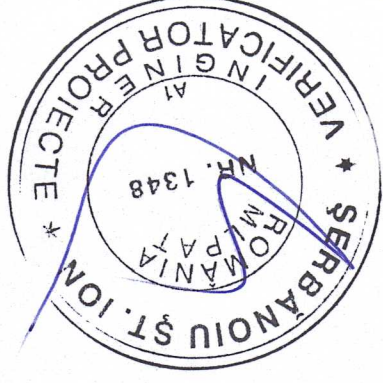

Materiale
Beton: - beton armat infrastructura C20/25;
- beton armat suprastructura C20/25;
Otel: - B550k (S500C);
Categorii de Importanță: I (normal)
Clasa de Importanță: III
Clasa de rezistență la foc:
Caracteristici seismice ale amplasamentului:
- Conform P100-1/2018 a_p=0,10g; T=0,70

Verificator		Beneficiar:		Proiect Nr. 178/2023	
CERT IND		I.A.T. - ZLATINA		Faza: P.T. - D.E.	
SC GRS-PROJECT GLOBAL SRL		Titlu Proiect: REZOLUȚIE SENATULUI CONSILIULUI LOCAL		PLAN STRUCTURA DEMISOL	
SC GRS-PROJECT GLOBAL SRL		Schema: 150		Data: 2023	
Ing. Ovidiu BRESCU		Semnatura: <i>[Signature]</i>		Data: 2023	
Ing. Ovidiu BRESCU		Nume: Ing. Ovidiu BRESCU		Data: 2023	
Ing. Ovidiu BRESCU		Nume: Ing. Ovidiu BRESCU		Data: 2023	
Ing. Ovidiu BRESCU		Nume: Ing. Ovidiu BRESCU		Data: 2023	

Caracteristici

Element	Clasa expunere	Clasa beton	Ciment	Agregat	Lucrabilitate	Volum beton (m.c.)	Suprafața cofraj (m.p.)
S-raji	XCI	C20/25	32,24	0,16	S4	7,90	79,00

Element	Clasa	Clasa	Clasa	Clasa	Clasa	Clasa	Clasa	Clasa	Clasa
Stâlpi	XCT	C20/25	C32.2A	0.16	S4	10.50	102.00	Suprafaa	Volu
expunere	beton (m ²)	beton (m ³)	Lucrările	Agreat	Ciment	Agreat	Agreat	Agreat	Agreat

Caracteristici

Material
 Beton: - beton armat infrastructura C20/25;
 - beton armat suprastructura C32.2A;
 Difer: - B5150c (S500C);

Categoria de importanta: C (normal)
 Clasa de importanta: III
 Gradul de rezistenta la foc: Caracteristici asociate ale aplicasamentului:
 - Conform P100-1/2013, a = 0.10g; T = 0.70

Desenat	Ing. Unism BRESCU	Proiectat	Ing. Unism BRESCU	Specificate	Ing. Unism BRESCU	Semnat	Ing. Unism BRESCU
Proiectant de specialitate	SC GRS-PROJECT GLOBAL SRL	Proiectant de specialitate	SC GRS-PROJECT GLOBAL SRL	Proiectant de specialitate	SC GRS-PROJECT GLOBAL SRL	Proiectant de specialitate	SC GRS-PROJECT GLOBAL SRL
SC GRS-PROJECT GLOBAL SRL SOCIETATE COMERCIALA S.R.L. NO 4199456 PROIECTANT GENERAL		SC GRS-PROJECT GLOBAL SRL SOCIETATE COMERCIALA S.R.L. NO 4199456 PROIECTANT GENERAL		SC GRS-PROJECT GLOBAL SRL SOCIETATE COMERCIALA S.R.L. NO 4199456 PROIECTANT GENERAL		SC GRS-PROJECT GLOBAL SRL SOCIETATE COMERCIALA S.R.L. NO 4199456 PROIECTANT GENERAL	

Beneficiar:	U.A.T. - ZLATNA	Beneficiar:	U.A.T. - ZLATNA
Titlu Proiect:	REABILITARE SECIU S.P.C. ORAS ZLATNA	Titlu Proiect:	REABILITARE SECIU S.P.C. ORAS ZLATNA
Plan:	SITUATIE PROPUSA - PLAN STRUCTURA PARTER	Plan:	SITUATIE PROPUSA - PLAN STRUCTURA PARTER
Scara:	1:50	Scara:	1:50
Data:	2023	Data:	2023

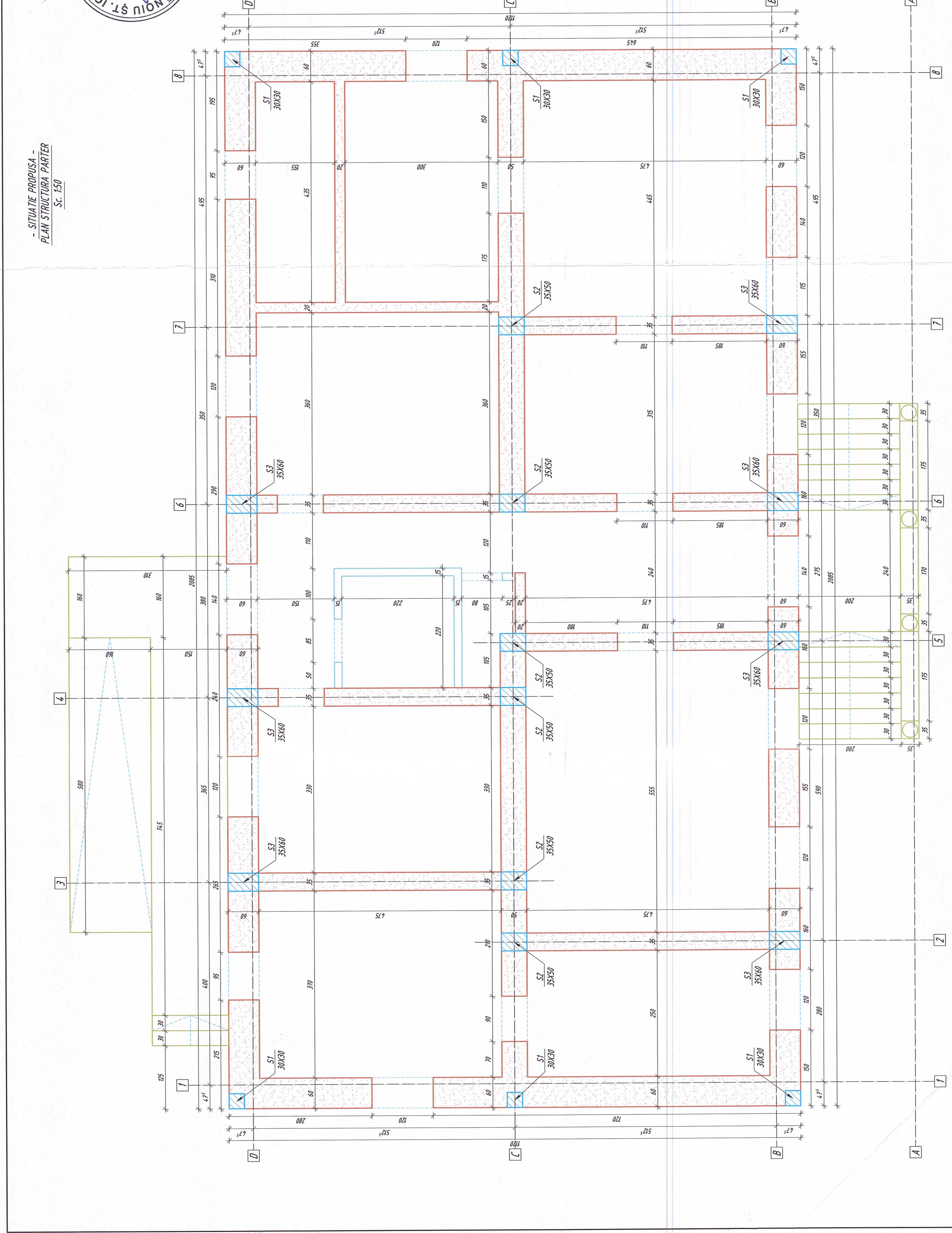

- SITUATIE PROPUSA -
 PLAN STRUCTURA PARTER
 Sc. 1:50

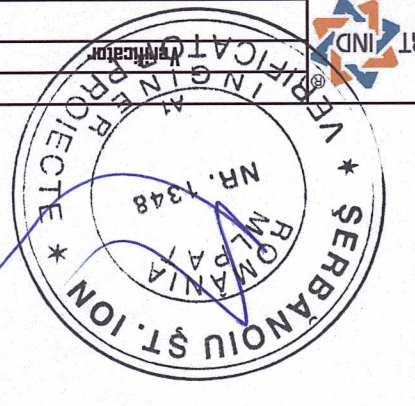

RO5	PLM STRUCTURA PARTER
-----	----------------------

- SITUAȚIE PROPUSĂ -
PLAN COFRAJ PLANȘEI COTA +3,25m
Sc. 1:50

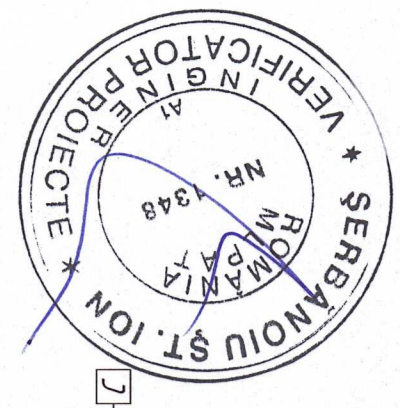
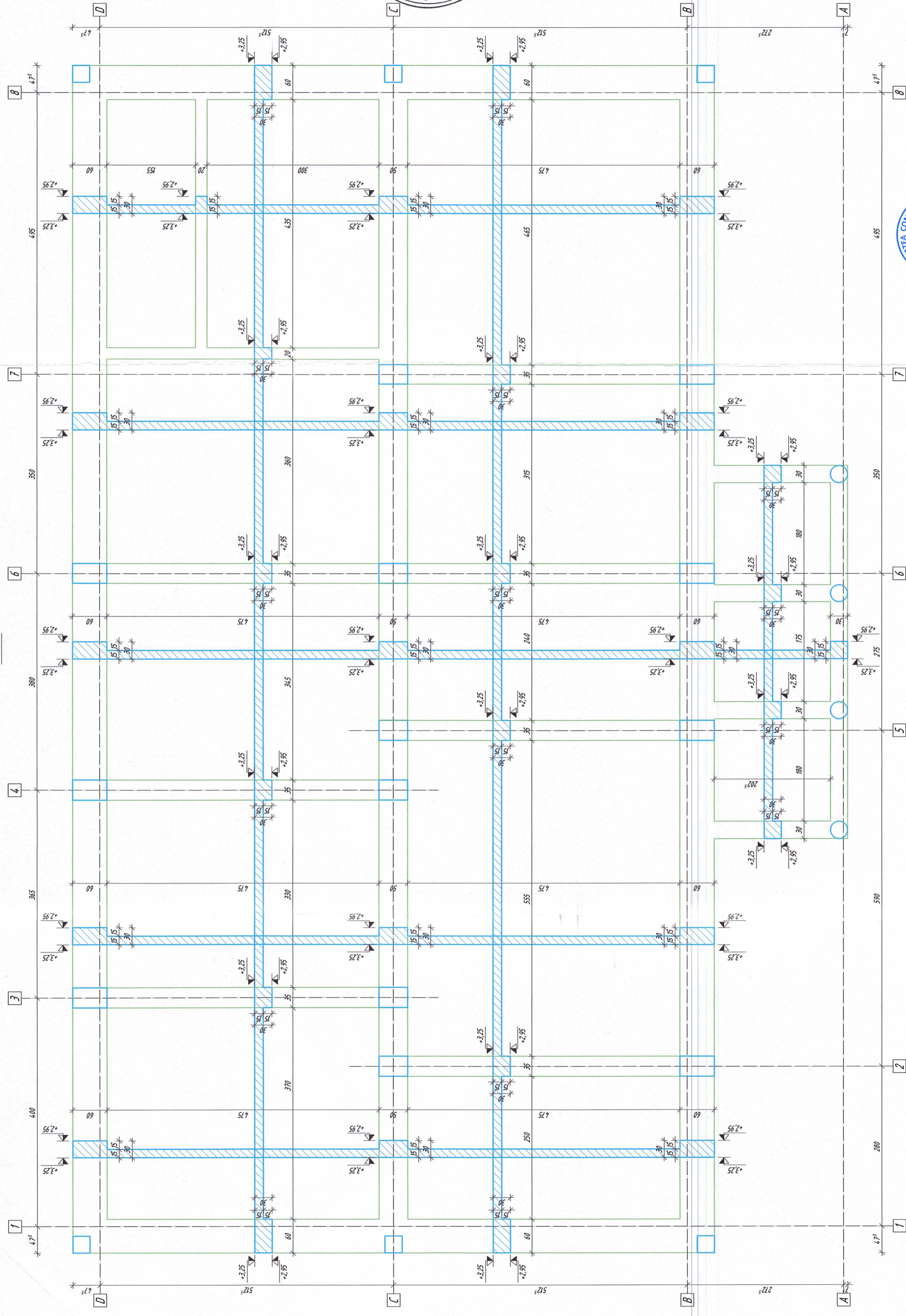

Materiale:
Beton: - beton armat infrastructura C20/25;
Otel: - B5150K (S500K).
Categoriile de importanță: C (normală)
Clasa de importanță: III
Gradiul de rezistență la foc:
Caracteristici seismice ale amplasamentului:
- Conform P100-1/2018, a_p=0,10g, T=0,70

Verificator	CERT IIND	Beneficiar	U.A.T. - ZLATINA
Proiect Nr.	178/2023	Faza:	P.T.H. + D.E.
Titlu Proiect	REABILITARE ȘEDU SĂC. DRAG ZLATINA	Scara:	1:50
Proiectat	Ing. Onisim BRESCU	Semnatura	<i>[Signature]</i>
Desenat	Ing. Onisim BRESCU	Proiectat	<i>[Signature]</i>
		Date:	2023
			PLAN COFRAJ PLANȘEI COTA +3,25m
			ROB



Caracteristici

Element	Clasa expunere	Clasa beton	Ciment	Agregat	Lucrabilitate	Volum beton (m.c.)	Suprafața cofraj (mp.)
Centuri b.a.	XCT	C20/25	32,24	0,16	S4	18,50	72,00
Placa b.a. 15cm	XCT	C20/25	32,24	0,16	S4	27,70	195,00

- SITUATIE PROPUSA -
PLAN ARMARE CENTURI COTA +3,25m
Sc. 1:50

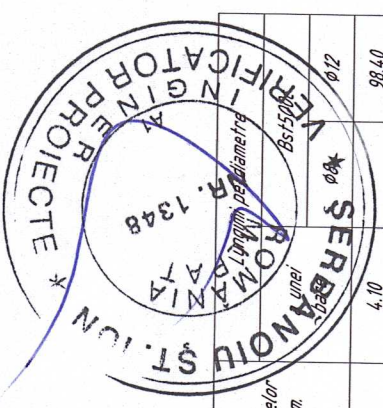
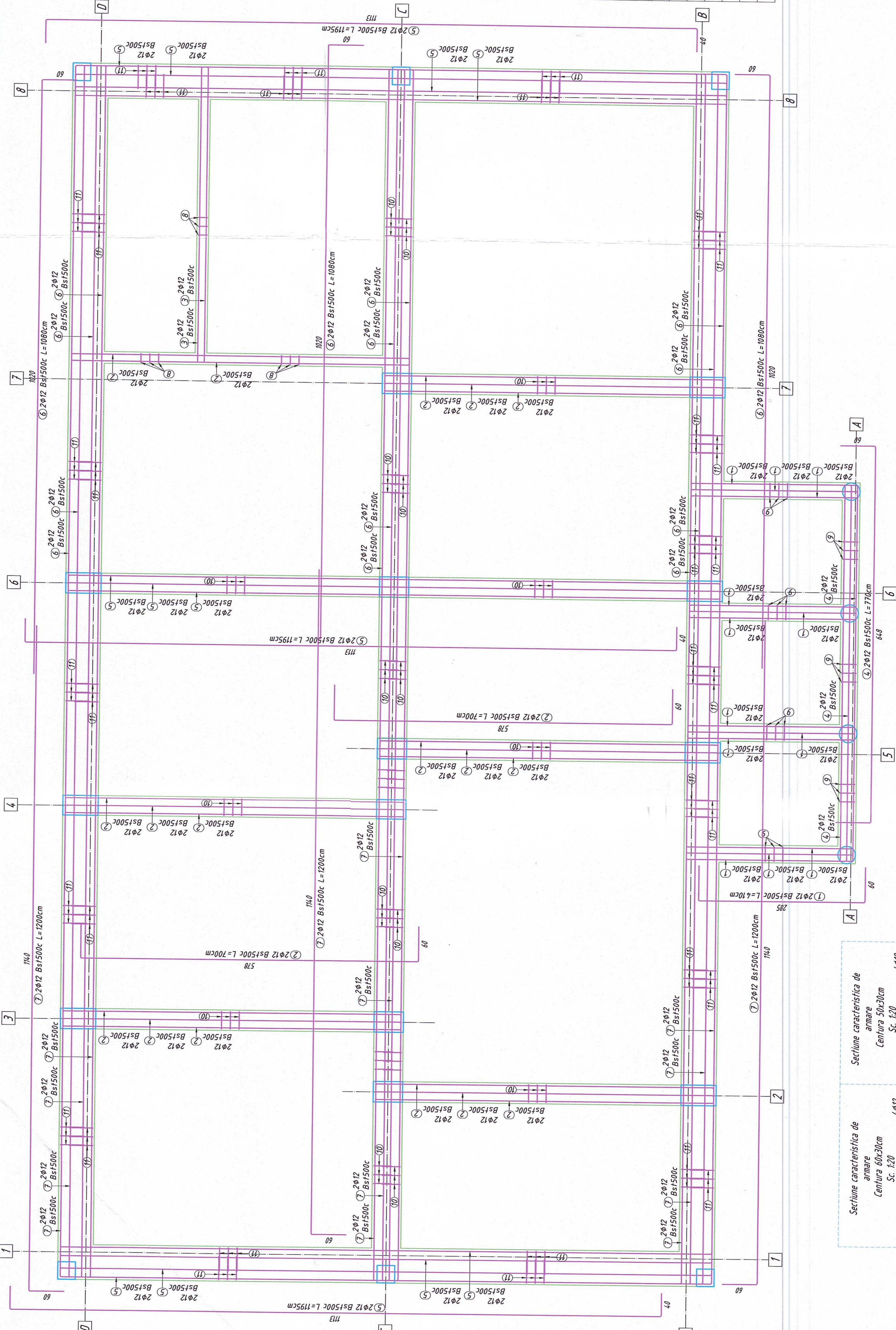

Marca	Diametru	Nr. barelor asam	1	2	3	4	5	6	7	8	9	10	11
			12	12	12	12	12	12	12	8	8	8	8
			24	34	4	6	22	24	24	60	91	456	731
			98,40	238,00	25,20	46,20	262,80	259,20	288,00	60,00	592,80	1998,50	0,395
													0,888
													1271,90
													734,11
													1081,50
													1876,60

Greutate pe metru liniar
Total lungimi pe diametru
Greutate pe diametru
Greutate totala

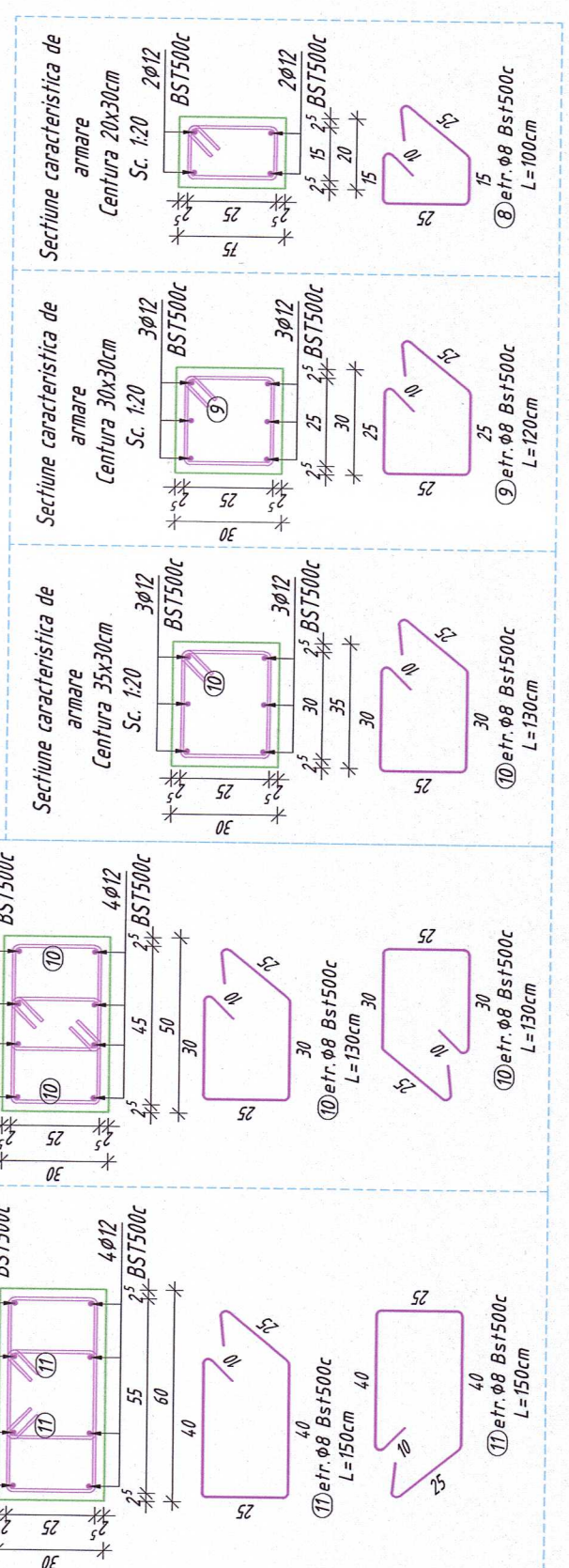

S.C. PROIECTA GENERAL
S.R.L.
No. 42394/93
S.C. PROIECTA GENERAL
S.R.L.
No. 42394/93
S.C. PROIECTA GENERAL
S.R.L.
No. 42394/93

Proiectant de Specialitate	Ing. Onisim GRESUCU	Nume	Ing. Onisim GRESUCU	Beneficiar	U.A.T. - ZLATNA	Proiect Nr.	178/2023
Specificatie	Ing. Onisim GRESUCU	Ing. Onisim GRESUCU	Ing. Onisim GRESUCU	Titlu Proiect	REABILITARE SECIUS P.A.C. DRASZLATNA	Faza	P.Th. - D.E.
Semnatura	Ing. Onisim GRESUCU	Ing. Onisim GRESUCU	Ing. Onisim GRESUCU	Verificator			
Scara	1:50						
Data	2023						



PLAN ARMARE CENTURI COTA +3,25m
R017

- SITUATIE PROPUSA -
PLAN ARMARE PLACA COTA +3.25m
Sc. 1:50

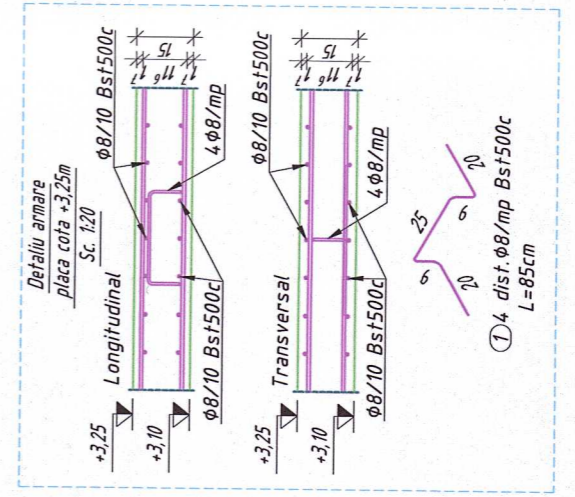
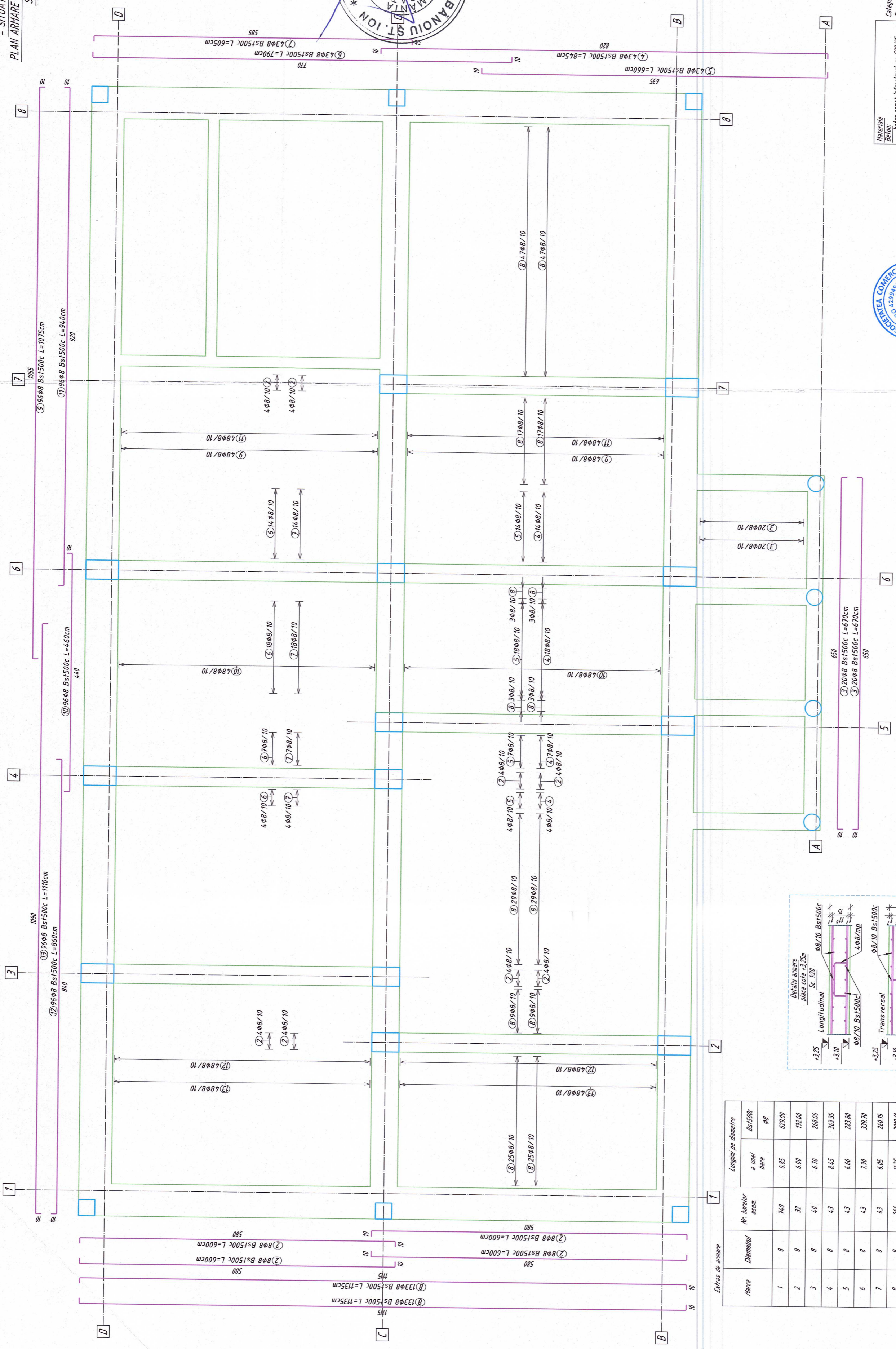
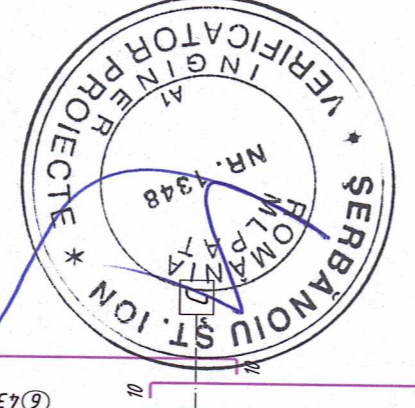

Nr. barelor asam.	Diametru	Lungimi pe diametre	
		Ø	Bst/500c
1	8	740	629.00
2	8	32	6.00
3	8	40	6.70
4	8	4.3	8.45
5	8	4.3	6.60
6	8	4.3	7.90
7	8	4.3	6.05
8	8	266	3079.10
9	8	96	1025.00
10	8	96	441.60
11	8	96	924.0
12	8	96	825.60
13	8	96	1065.60
Cantitate pe metru linear			0.395
Total lungimi pe diametre		lm	9622.30
Cantitate pe diametre		kg	3800.81
Cantitate totale		kg	3800.81

Materiale
Beton
- beton armat infrastructura C20/25;
- beton armat suprastructura C20/25;
OTE:
- Bst/500c (SS500C);

Categoria de importanta: C (normala)
Clasa de importanta: III
Gradul de rezistenta la foc: III
Caracteristici esentiale ale amplasamentului:
- Conform P100-1/2013, a₁=0.10g, T₁=0.70

Proiectant de Specialitate	SC GRS-PROJECT GLOBAL SRL 422/0808/2023 8042984989 Tel. Sca. Buch. Nr. 70, Tel. Fax: +40754422555	Verificator	CERT IND
Specificatie	SC GRS-PROJECT GLOBAL SRL 422/0808/2023 8042984989 Tel. Sca. Buch. Nr. 70, Tel. Fax: +40754422555	Beneficiar	U.A.T. - ZLATNA
Sel. Proiect	Ing. Unisim GRESUCU	Titu. Proiect	REABILITARE SEWI SP.F.C. ORAS ZLATNA
Proiectat	Ing. Unisim GRESUCU	Scara:	1:50
Desenat	Ing. Unisim GRESUCU	Semnatura	Grescu
		Data:	2023
			Proiect Nr.: 178/2023
			Faza: P.Th. + D.E.
			PLAN ARMARE PLACA COTA +3.25m