

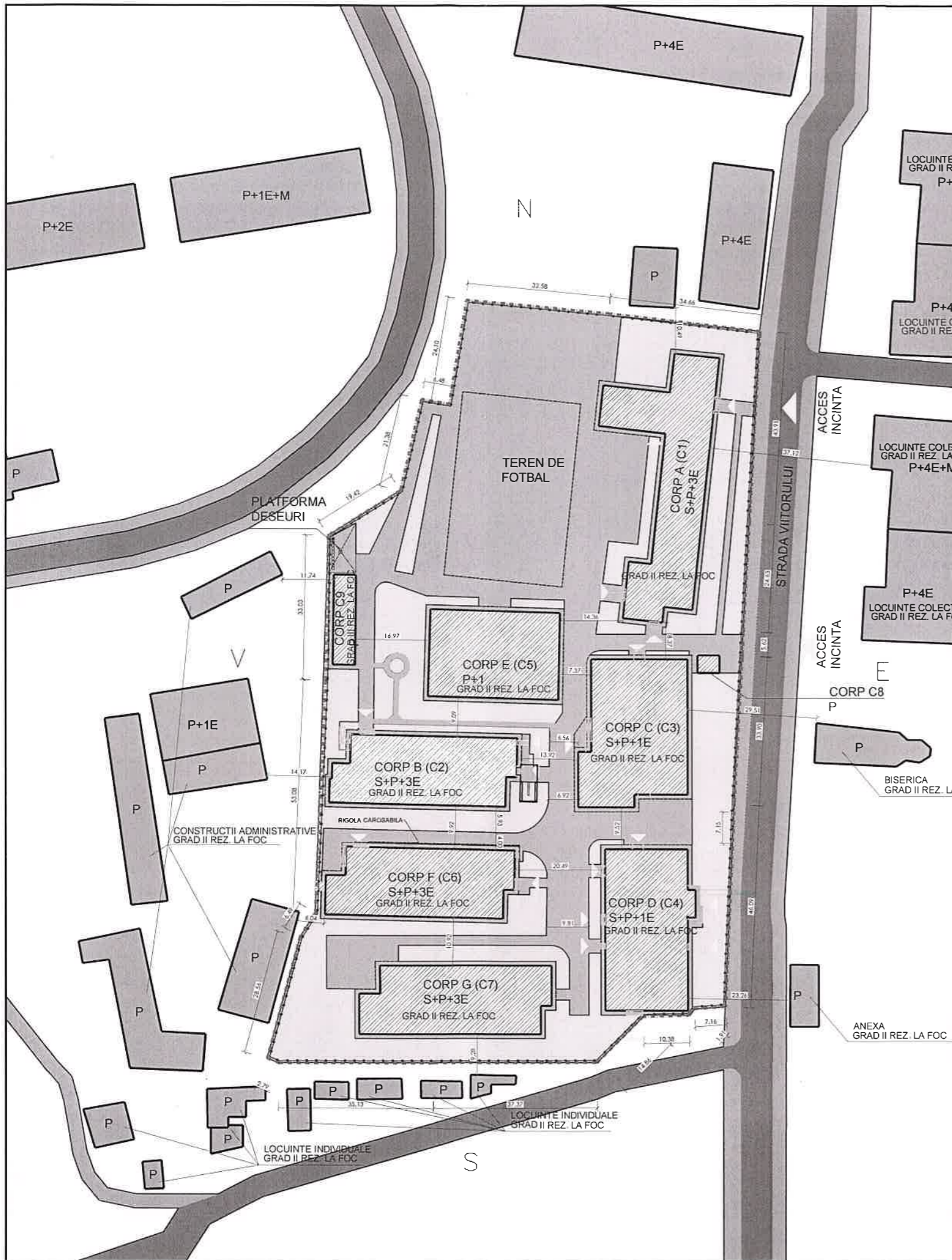

VERIFICATOR	NUME	SEMNATURA	CERINTA	Proiectul a fost întocmit în baza informațiilor puse la dispoziție de către beneficiarul lucrării. Acesta poate suferi modificări în funcție de situația descoperită în teren.
SC 3D ARHI-PRO TEAM SRL				Nume proiect: Consolidarea și reabilitarea COLEGIULUI ECONOMIC DELTA DUNĂRII - Corp B - C1 școala, municipiul Tulcea Adresa: Str. Viitorului, nr. 32, Mun Tulcea, jud. Tulcea, nr. cad 40500
 Str. Trandafirilor, Nr. 14, Loc. Domnești, Jud. Ilfov CUI : 39239276; J15 / 444/14.11.2018 Tel: +40771320979 E-mail: 3darhpt@gmail.com				
	NUME	SEMNATURA	SCARA:	Titular: U.A.T. MUNICIPIUL TULCEA
SEF PROIECT	arh. Dan Androne		1 : 2000	
PROIECTAT	arh. Dan Androne		DATA:	
DESENAT	arh. Luciana Misu		08.2024	PLAN INCADRARE
				FAZA: P.T.
				PLANSA: A.01



BILANT TERITORIAL – SITUATIE PROPUSA:

S TEREN = 15 039 MP (DIN ACTE)

SConstruita CORP A (C1) = 801.57 MP

SConstruita CORP B (C2) = 637.32 MP

SConstruita CORP C (C3) = 715.32 MP

SConstruita CORP D (C4) = 689.83 MP

SConstruita CORP F (C6) = 602.95 MP

SConstruita CORP E (C5) = 634.25 MP

SConstruita CORP G (C7) = 634.53 MP

SConstruita TOTALA = 4 715.77 MP

Sdesfasurata totala CORP A (C1) = 4 018.80 MP

Sdesfasurata totala CORP B (C2) = 2 531.32 MP

Sdesfasurata totala CORP C (C3) = 2 092.44 MP

Sdesfasurata totala CORP D (C4) = 2 038.33 MP

Sdesfasurata totala CORP F (C6) = 2 506.08 MP

Sdesfasurata CORP E (C5) = 1 268.25 MP

Sdesfasurata CORP G (C7) = 2 461.88 MP

Sdesfasurata TOTALA = 16 917.1 MP

POT propus = 31.35 %

CUT propus = 1.124

Hmax existent /mentinut = 15.20 m

Rhmax existent /mentinut = Stehnic+P+3E

Suprafata construita propus = 4 715.77 mp (31.35%)

Suprafata circulatii in incinta propus = 5 774.47 mp (38.39%)

Suprafata spatii verzi propus = 4 548.76 mp (30.24%)

LEGENDA

- LIMITA PROPRIETATE
- CONTUR CLADIRI EXISTENTE
- ▨ CLADIRI EXISTENTE CE FAC OBIECTUL INTERVENTIEI
- ▩ CLADIRI EXISTENTE CE NU FAC OBIECTUL INTERVENTIEI
- ▬ CIRCULATII RUTIERE PUBLICE
- ▬ CIRCULATII PIETONALE PUBLICE
- ▬ SPATII VERZI IN INCINTA, EXISTENTE
- ▬ PLATFORME BETONATE, TROTUARE DE GARDA IN INCINTA, EXISTENTE

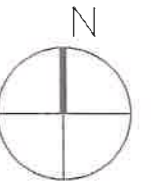

INCADRAREA CONSTRUCTIILOR IN CLASE SI CATEGORII	
CATEGORIA DE IMPORTANTA A CLADIRILOR, cf. H.G. 755/1997	"C" (NORMALA)
CLASA DE IMPORTANTA A CLADIRILOR, cf. P100-1/2013	II
GRADUL DE REZISTENTA LA FOC, cf. P118-2/2013	II
RISC DE INCENDIU, cf. P118/1999	MIC



VERIFICATOR	NUME	SEMNATURA	CERINTA	Proiectul a fost intocmit in baza informatiilor puse la dispozitie de catre beneficiarul lucrarii. Acesta poate suferi modificari in functie de situatia descoperita in teren.
SC 3D ARHI-PRO TEAM SRL  Str. Trandafirilor, Nr. 1A, Loc. Domnesti, Jud. Ilfov CUI: 39239276; J15/144/14.11.2018 Tel: +40771320979 E-mail: 3darhpt@gmail.com				Nume proiect: Consolidarea si reabilitarea COLEGIULUI ECONOMIC DELTA DUNĂRII - Corp B - C2 scoala, municipiul Tulcea Adresa: Str. Viitorului, nr. 32, Mun Tulcea, jud. Tulcea, nr. cad 40500
SEF PROIECT	arh. Dan Androne		SCARA: 1:1000	PROIECT: 22/2023
PROIECTAT	arh. Dan Androne		DATA: 08.2024	FAZA: P.T.
DESENAT	arh. Luciana Misu		PLAN SITUATIE - PROPUS	PLANSA: A.02

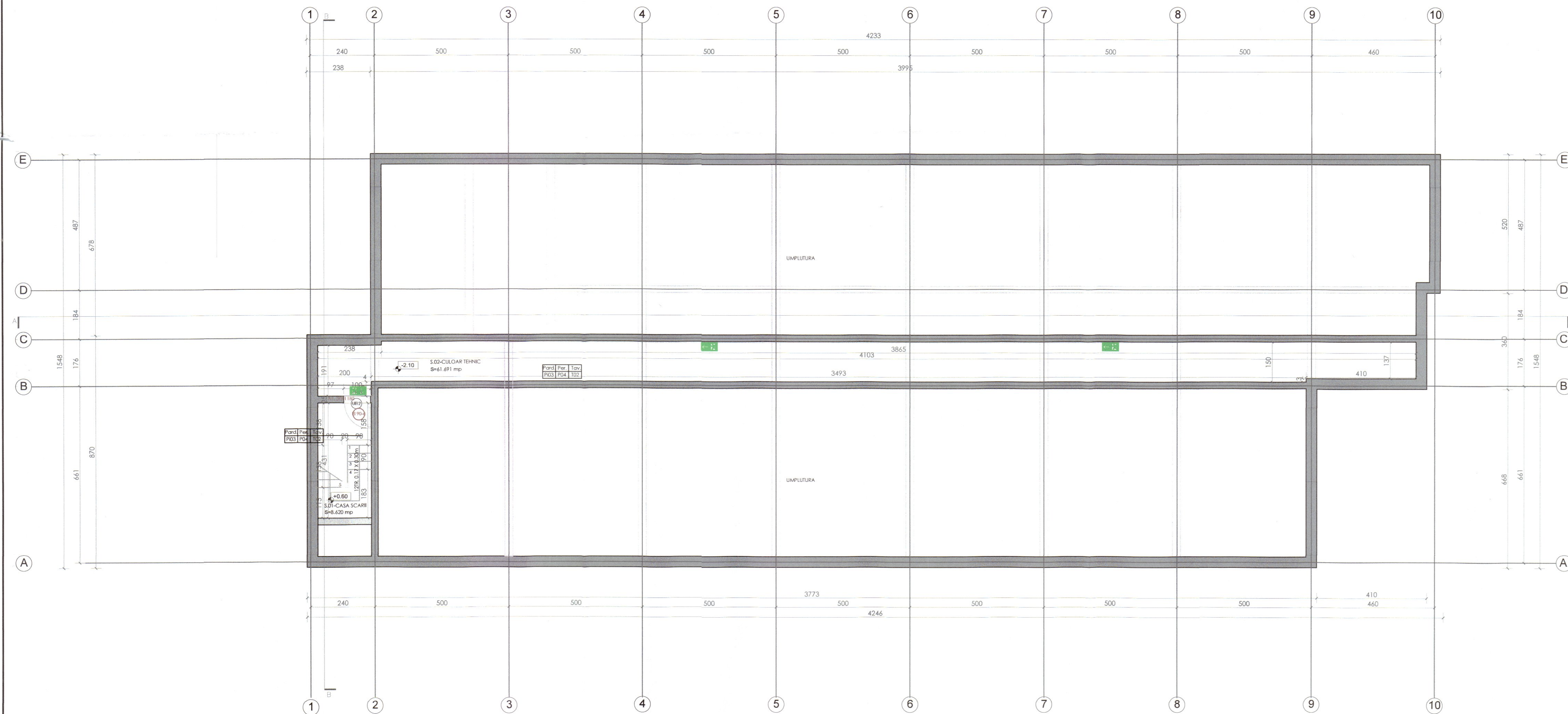

PLAN SUBSOL CORP B

ETAJ	NUMAR	NUME	SUPRAFATA UTILA	PERIMETRU	FINSAJE PARDOSELI	FINSAJE PERETI	FINSAJE PLAFOANE
SUBSOL	S.01	CASA SCARII	8.620 mp	12.620 m	P03 - Beton elicoplanizat	P04 - Vopslitorie lavabila rezistenta la umezعالا	T02 - Vata minerala bazaltica preinsulata
	S.02	CULOAR TEHNIC	61.691 mp	86.169 m	P03 - Beton elicoplanizat	P04 - Vopslitorie lavabila rezistenta la umezعالا	T02 - Vata minerala bazaltica preinsulata
	-	-	70.31 mp	98.79 m	-	-	-

LEGENDA

A1 (R)EI 15
A1 (R)EI 30
A1 (R)EI 45
A1 (R)EI 60
A1 (R)EI 90
A1 (R)EI 120
A1 (R)EI 150
A1 (R)EI 180

REZISTENTA LA FOC A PERETELUI

REZISTENTA LA FOC A USII/FERESTREI

USA PREVAZUTA CU DISPOZITIV DE AUTOINCHIDERE

L = 13.44 m → DISTANTA DE EVACUARE

HIDRANT

STINGATOR

RADIATOR TIP PANOU

UNITATE INTERIOARA AC



INCADRAREA CONSTRUCTIEI IN CLASE SI CATEGORII

CATEGORIA DE IMPORTANTA A CLADIRII, cf. H.G. 755/1997	"C" (NORMALA)
CLASA DE IMPORTANTA A CLADIRII, cf. P100-1/2013	II
GRADUL DE REZISTENTA LA FOC, cf. P118-2/2013	II
RISC DE INCENDIU, cf. P118/1999	MIC

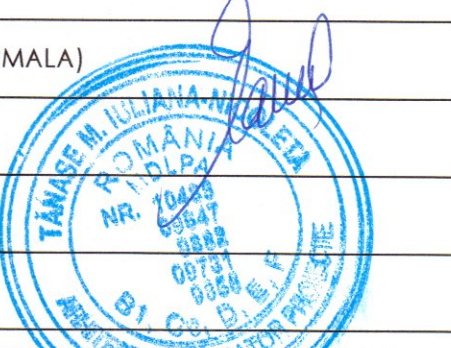

NOTE GENERALE:

- Constructorul este obligat sa verifice toate dimensiunile pe santier, inainte de procurarea materialelor si inceperea executiei, pentru toate categoriile de lucrari.
- Constructorul se obliga sa anunte proiectantul daca apar neclaritati pe santier sau daca dimensiunile si/sau detaliile lipsesc din desene, inainte de inceperea lucrarilor in santier.
- Lucrarile cuprinse in prezenta documentatie nu se vor executa decat dupa obtinerea autorizatiei de Construire.
- Orice modificare la structura constructiei se va face numai cu acordul proiectantului.
- Se vor respecta normele PSI, Mediu, Protectia Muncii, atat in timpul executiei cat si in exploatare.



VERIFICATOR	NUME	SEMNAURA	CERINTA	Proiectul a fost intocmit in baza informatiilor puse la dispozitie de catre beneficiarul lucrarilor. Aceasta poate suferi modificari in functie de situatia descoperita in teren.
SC 3D ARHI-PRO TEAM SRL				
Manastirea, Com. Crevedia, Str. Uzinei, Nr. 1 SSM 7, Jud. Dambovitza CUI : 39239276, J15/144/14.11.2018 Tel : +4071320979 E-mail: 3darhpt@gmail.com				Nume proiect: Consolidarea si reabilitarea COLEGIULUI ECONOMIC DELTA DUNARII - corp B - c2 scoala, municipiul Tulcea Adresa: Str. Viitorului, nr. 32, Mun Tulcea, jud. Tulcea, nr. cad 40500
PROIECTAT	arh. Dan Androne		SCARA: 1 : 100	PROIECT: 22/2023
DESENAT	arh. Luciana Misu		DATA: 08.2024	FAZA: P.T.
Titular: U.A.T. MUNICIPIUL TULCEA				PLANSA: A-03

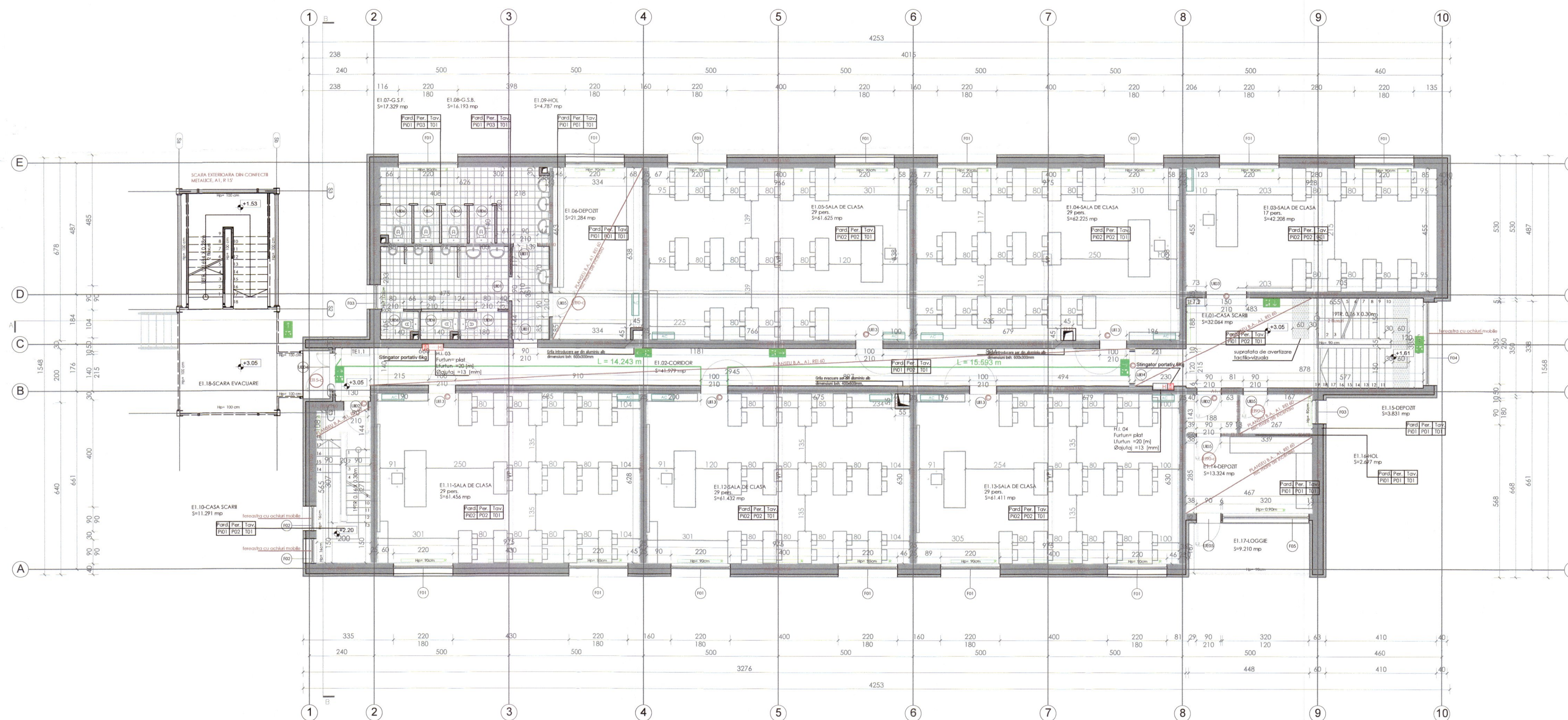

PLAN ETAJ 1 CORP B

ETAJ	NUMAR	NUME	SUPRAFATA UTILA	PERIMETRU	FINSAJE PARDOSELI	FINSAJE PERETI	FINSAJE PLAFONE
ETAJ 1	E1.01	CASA SCARII	32.064 mp	28.050 m	P01 - Placi ceramice antiderapante	P02 - Vopositorie kavabita, lamburu lemn	T01 - Vopositorie kavabita
	E1.02	CORIDOR	41.979 mp	62.921 m	P01 - Placi ceramice antiderapante	P02 - Vopositorie kavabita, lamburu lemn	T01 - Vopositorie kavabita
	E1.03	SALA DE CLASA	42.208 mp	27.653 m	P02 - Parchet laminat trafic intens	P02 - Vopositorie kavabita, lamburu lemn	T01 - Vopositorie kavabita
	E1.04	SALA DE CLASA	62.225 mp	32.264 m	P02 - Parchet laminat trafic intens	P02 - Vopositorie kavabita, lamburu lemn	T01 - Vopositorie kavabita
	E1.05	SALA DE CLASA	61.625 mp	32.076 m	P02 - Parchet laminat trafic intens	P02 - Vopositorie kavabita, lamburu lemn	T01 - Vopositorie kavabita
	E1.06	DEPOZIT	21.284 mp	19.434 m	P01 - Placi ceramice antiderapante	P01 - Vopositorie kavabita	T01 - Vopositorie kavabita
	E1.07	G.S.F.	17.329 mp	18.121 m	P01 - Placi ceramice antiderapante	P03 - Placi ceramice	T01 - Vopositorie kavabita
	E1.08	G.S.B.	16.193 mp	17.613 m	P01 - Placi ceramice antiderapante	P03 - Placi ceramice	T01 - Vopositorie kavabita
	E1.09	HOL	4.787 mp	9.483 m	P01 - Placi ceramice antiderapante	P01 - Vopositorie kavabita	T01 - Vopositorie kavabita
	E1.10	CASA SCARII	11.291 mp	15.291 m	P01 - Placi ceramice antiderapante	P02 - Vopositorie kavabita, lamburu lemn	T01 - Vopositorie kavabita
	E1.11	SALA DE CLASA	61.456 mp	32.110 m	P02 - Parchet laminat trafic intens	P02 - Vopositorie kavabita, lamburu lemn	T01 - Vopositorie kavabita
	E1.12	SALA DE CLASA	61.432 mp	32.102 m	P02 - Parchet laminat trafic intens	P02 - Vopositorie kavabita, lamburu lemn	T01 - Vopositorie kavabita
	E1.13	SALA DE CLASA	61.411 mp	32.096 m	P02 - Parchet laminat trafic intens	P02 - Vopositorie kavabita, lamburu lemn	T01 - Vopositorie kavabita
	E1.14	DEPOZIT	13.324 mp	15.050 m	P01 - Placi ceramice antiderapante	P01 - Vopositorie kavabita	T01 - Vopositorie kavabita
	E1.15	DEPOZIT	3.831 mp	8.210 m	P01 - Placi ceramice antiderapante	P01 - Vopositorie kavabita	T01 - Vopositorie kavabita
	E1.16	HOL	2.897 mp	6.630 m	P01 - Placi ceramice antiderapante	P01 - Vopositorie kavabita	T01 - Vopositorie kavabita
	E1.17	LOGGE	9.210 mp	13.290 m	P01 - Placi ceramice antiderapante	Tencuiala exterior	Tencuiala exterior
	E1.18	SCARA EXTERIOARA	30.701 mp	27.038 m	-	-	-
	-	-	545.82 mp	416.32 m	-	-	-

LEGENDA

A1	RE	EI 15
A1	RE	EI 30
A1	RE	EI 45
A1	RE	EI 60
A1	RE	EI 90
A1	RE	EI 120
A1	RE	EI 150
A1	RE	EI 180

REZISTENTA LA FOC A PERETELUI

REZISTENTA LA FOC A USII/FERESTREI

USA PREVAZUTA CU DISPOZITIV DE AUTOINCHIDERE

DISTANTA DE EVACUARE

HIDRANT

STINGATOR

RADIATOR TIP PANOU

UNITATE INTERIOARA AC

STAMPURI:
 - CIOBOTARU P. DING (Red)
 - TAMASE M. IULIANA (Blue)
 - SOCIETATEA COMERCIALA ARHI-PRO TEAM SRL (Blue)

INCADRAREA CONSTRUCTIEI IN CLASE SI CATEGORII	
CATEGORIA DE IMPORTANTA A CLADIRII, cf. H.G. 755/1997	"C" (NORMALA)
CLASA DE IMPORTANTA A CLADIRII, cf. P100-1/2013	II
GRADUL DE REZISTENTA LA FOC, cf. P118-2/2013	II
RISC DE INCENDIU, cf. P118/1999	MIC

NOTE GENERALE:

- Constructorul este obligat sa verifice toate dimensiunile pe santier, inainte de procurarea materialelor si inceperea executiei, pentru toate categoriile de lucrari.
- Constructorul se obliga sa anunte proiectantul daca apar neclaritati pe santier sau daca dimensiunile si/sau detaliile lipsesc din desene, inainte de inceperea lucrarilor in santier.
- Lucrarile cuprinse in prezenta documentatie nu se vor executa decat dupa obtinerea Autorizatiei de Construire.
- Orice modificare la structura constructiei se va face numai cu acordul proiectantului.
- Se vor respecta normele PSI, Mediu, Protectia Muncii, atat in timpul executiei cat si in exploatare.

VERIFICATOR	NUME	SEMNTATURA	CERINTA	Proiectul a fost intocmit in baza informatiilor puse la dispozitie de catre beneficiarul lucrarii. Acesta poate suferi modificari in functie de situatia descomperta in teren.
SC 3D ARHI-PRO TEAM SRL Manastirea, Com. Crevedia, Str. Uzinei, Nr. 1 SSM 7, Jud. Dambovitza CUI: 39239276, J151444/14.11.2018 Tel: +40771320979 E-mail: 3darhpro@gmail.com				Nume proiect: Consolidarea si reabilitarea COLEGIULUI ECONOMIC DELTA DUNĂRII - corp B - c2 școala, municipiul Tulcea Adresa: Str. Vitorului, nr. 32, Mun Tulcea, jud. Tulcea, nr. cad 40500
SEF PROIECT	arh. Dan Androne	SEMNTATURA	SCARA:	Titular:
PROIECTAT	arh. Dan Androne		1 : 100	U.A.T. MUNICIPIUL TULCEA
DESENAT	arh. Luciana Misu		DATA:	FAZA:
			08.2024	P.T.
				PLANSĂ:
				A-05

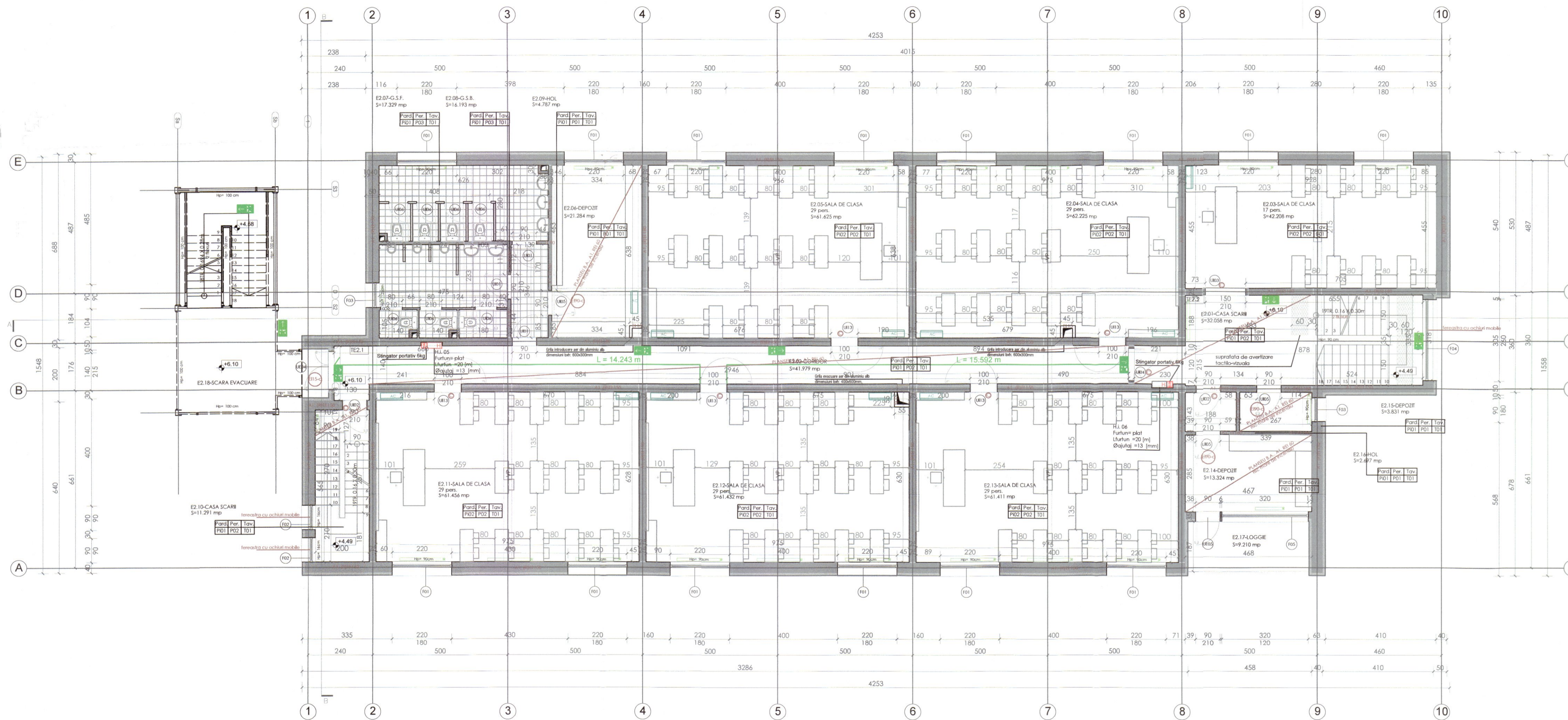

PLAN ETAJ 2 CORP B

ETAJ	NUMAR	NUME	SUPRAFATA UTILA	PERIMETRU	FINISAJE PARDOSELI	FINISAJE PERETI	FINISAJE PLAFONE
ETAJ 2	E2.01	CASA SCARI	32.058 mp	28.054 m	P01 - Placi ceramice antiderapante	P02 - Vopsitorie kavabla, lambriu lemn	T01 - Vopsitorie kavabla
	E2.02	CORIDOR	41.979 mp	62.921 m	P01 - Placi ceramice antiderapante	P02 - Vopsitorie kavabla, lambriu lemn	T01 - Vopsitorie kavabla
	E2.03	SALA DE CLASA	42.208 mp	27.653 m	P02 - Parchet laminat trafic intens	P02 - Vopsitorie kavabla, lambriu lemn	T01 - Vopsitorie kavabla
	E2.04	SALA DE CLASA	62.225 mp	32.264 m	P02 - Parchet laminat trafic intens	P02 - Vopsitorie kavabla, lambriu lemn	T01 - Vopsitorie kavabla
	E2.05	SALA DE CLASA	61.625 mp	32.074 m	P02 - Parchet laminat trafic intens	P02 - Vopsitorie kavabla, lambriu lemn	T01 - Vopsitorie kavabla
	E2.06	DEPOZIT	21.284 mp	19.434 m	P01 - Placi ceramice antiderapante	P01 - Vopsitorie kavabla	T01 - Vopsitorie kavabla
	E2.07	G.S.F.	17.329 mp	18.121 m	P01 - Placi ceramice antiderapante	P03 - Placi ceramice	T01 - Vopsitorie kavabla
	E2.08	G.S.B.	16.193 mp	17.613 m	P01 - Placi ceramice antiderapante	P03 - Placi ceramice	T01 - Vopsitorie kavabla
	E2.09	HOL	4.287 mp	9.483 m	P01 - Placi ceramice antiderapante	P01 - Vopsitorie kavabla	T01 - Vopsitorie kavabla
	E2.10	CASA SCARI	11.291 mp	15.291 m	P01 - Placi ceramice antiderapante	P02 - Vopsitorie kavabla, lambriu lemn	T01 - Vopsitorie kavabla
	E2.11	SALA DE CLASA	61.456 mp	32.110 m	P02 - Parchet laminat trafic intens	P02 - Vopsitorie kavabla, lambriu lemn	T01 - Vopsitorie kavabla
	E2.12	SALA DE CLASA	61.432 mp	32.102 m	P02 - Parchet laminat trafic intens	P02 - Vopsitorie kavabla, lambriu lemn	T01 - Vopsitorie kavabla
	E2.13	SALA DE CLASA	61.411 mp	32.096 m	P02 - Parchet laminat trafic intens	P02 - Vopsitorie kavabla, lambriu lemn	T01 - Vopsitorie kavabla
	E2.14	DEPOZIT	13.324 mp	15.050 m	P01 - Placi ceramice antiderapante	P01 - Vopsitorie kavabla	T01 - Vopsitorie kavabla
	E2.15	DEPOZIT	3.831 mp	8.210 m	P01 - Placi ceramice antiderapante	P01 - Vopsitorie kavabla	T01 - Vopsitorie kavabla
	E2.16	HOL	2.697 mp	6.630 m	P01 - Placi ceramice antiderapante	P01 - Vopsitorie kavabla	T01 - Vopsitorie kavabla
	E2.17	LOGGIE	9.210 mp	13.290 m	P01 - Placi ceramice antiderapante	Tencuiala exterior	Tencuiala exterior
	E2.18	SCARA EXTERIOARA	30.701 mp	27.038 m	-	-	-
	-	-	545.82 mp	416.32 m	-	-	-

LEGENDA

A1	REZISTENȚA LA FOC A PERETELUI
A1	REZISTENȚA LA FOC A USII/FERESTREI
A1	REZISTENȚA LA FOC A USII/FERESTREI
A1	REZISTENȚA LA FOC A USII/FERESTREI
A1	REZISTENȚA LA FOC A USII/FERESTREI
A1	REZISTENȚA LA FOC A USII/FERESTREI
A1	REZISTENȚA LA FOC A USII/FERESTREI
A1	REZISTENȚA LA FOC A USII/FERESTREI
A1	REZISTENȚA LA FOC A USII/FERESTREI
A1	REZISTENȚA LA FOC A USII/FERESTREI
A1	REZISTENȚA LA FOC A USII/FERESTREI
A1	REZISTENȚA LA FOC A USII/FERESTREI

REZISTENȚA LA FOC A PERETELUI

REZISTENȚA LA FOC A USII/FERESTREI

USA PREVĂZUTA CU DISPOZITIV DE AUTOINCHEDERE

DISTANȚA DE EVACUARE

HIDRANT

STINGATOR

RADIATOR TIP PANOU

UNITATE INTERIOARA AC

INCADRAREA CONSTRUCȚIEI ÎN CLASE ȘI CATEGORII	
CATEGORIA DE IMPORTANȚĂ A CLĂDIRII, cf. H.G. 755/1997	"C" (NORMALĂ)
CLASA DE IMPORTANȚĂ A CLĂDIRII, cf. P100-1/2013	II
GRADUL DE REZISTENȚĂ LA FOC, cf. P118-2/2013	II
RISC DE INCENDIU, cf. P118/1999	MIC

NOTE GENERALE:

- Constructorul este obligat să verifice toate dimensiunile pe șantier, înainte de procurarea materialelor și începerea execuției, pentru toate categoriile de lucrări.
- Constructorul se obliga să anunțe proiectantul dacă apar neclarități pe șantier sau dacă dimensiunile și/sau detaliile lipsesc din desene, înainte de începerea lucrărilor în șantier.
- Lucrările cuprinse în prezenta documentație nu se vor executa decât după obținerea Autorizației de Construire.
- Orice modificare la structura construcției se va face numai cu acordul proiectantului.
- Se vor respecta normele PSI, Mediu, Protecția Muncii, atât în timpul execuției cât și în exploatare.

VERIFICATOR	NUME	SEMNAȚURA	CERINȚA	Proiectul a fost întocmit în baza informațiilor puse la dispoziție de către beneficiarul lucrării. Acesta poate suferi modificări în funcție de situația deosebită în teren.
SC 3D ARHI-PRO TEAM SRL				
Manastirea, Com. Crevedia, Str. Uzinei, Nr. 1 58M 7, Jud. Dambovitza CUI: 39239276, J1514441411.2018 Tel: +40771320979 E-mail: 3darchpro@gmail.com				
NUME	SEMNAȚURA	SCARA	Titular:	
arh. Dan Androne		1 : 100	U.A.T. MUNICIPIUL TULCEA	
PROIECTAT	arh. Dan Androne	DATA:	CORP B - PLANURI PROPUS	
DESENAT	arh. Luciana Misu	08.2024	PLAN ETAJ 2	
PROIECT:	22/2023	FAZA:	P.T.	
PLANSĂ:	A-06			

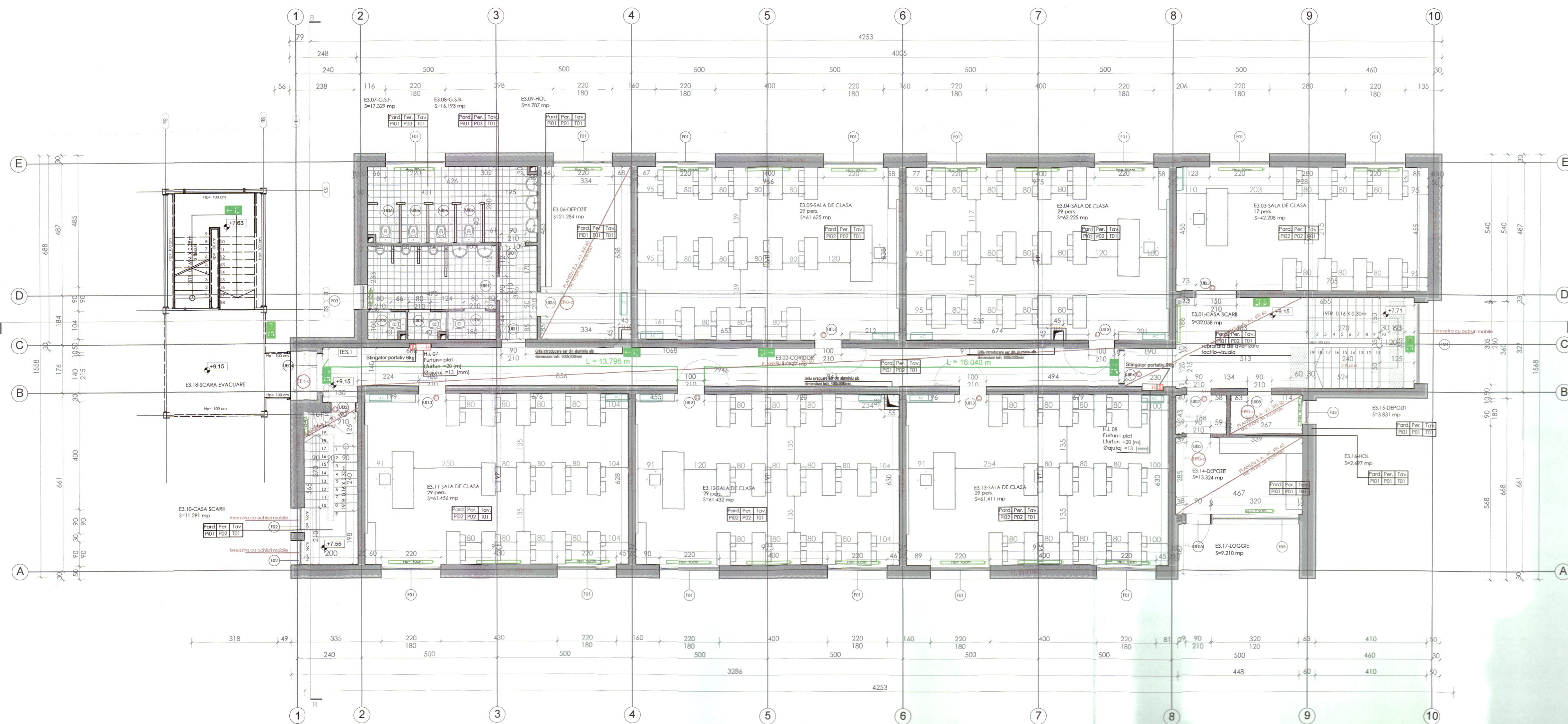

PLAN ETAJ 3 CORP B

ETAJ	NUMAR	NUME	SUPRAFATA UTILA	PERIMETRU	FINISAJE PARDOSELI	FINISAJE PERETI	FINISAJE PLAFONE
ETAJ 3	E3.01	CASA SCARI	32.058 mp	28.054 m	P01 - Placi ceramice antiderapante	P02 - Vopslorie lavabila, lambriu lemn	T01 - Vopslorie lavabila
	E3.02	CORDOR	41.927 mp	42.917 m	P01 - Placi ceramice antiderapante	P02 - Vopslorie lavabila, lambriu lemn	T01 - Vopslorie lavabila
	E3.03	SALA DE CLASA	42.208 mp	27.653 m	P02 - Parchet laminat trafic intens	P02 - Vopslorie lavabila, lambriu lemn	T01 - Vopslorie lavabila
	E3.04	SALA DE CLASA	42.225 mp	32.264 m	P02 - Parchet laminat trafic intens	P02 - Vopslorie lavabila, lambriu lemn	T01 - Vopslorie lavabila
	E3.05	SALA DE CLASA	61.625 mp	32.074 m	P02 - Parchet laminat trafic intens	P02 - Vopslorie lavabila, lambriu lemn	T01 - Vopslorie lavabila
	E3.06	DEPOZIT	21.284 mp	19.434 m	P01 - Placi ceramice antiderapante	P01 - Vopslorie lavabila	T01 - Vopslorie lavabila
	E3.07	G.S.F.	17.329 mp	18.121 m	P01 - Placi ceramice antiderapante	P03 - Placi ceramice	T01 - Vopslorie lavabila
	E3.08	G.S.B.	16.193 mp	17.613 m	P01 - Placi ceramice antiderapante	P03 - Placi ceramice	T01 - Vopslorie lavabila
	E3.09	HOL	4.787 mp	9.683 m	P01 - Placi ceramice antiderapante	P01 - Vopslorie lavabila	T01 - Vopslorie lavabila
	E3.10	CASA SCARI	11.291 mp	15.291 m	P01 - Placi ceramice antiderapante	P02 - Vopslorie lavabila, lambriu lemn	T01 - Vopslorie lavabila
	E3.11	SALA DE CLASA	61.456 mp	32.110 m	P02 - Parchet laminat trafic intens	P02 - Vopslorie lavabila, lambriu lemn	T01 - Vopslorie lavabila
	E3.12	SALA DE CLASA	61.432 mp	32.102 m	P02 - Parchet laminat trafic intens	P02 - Vopslorie lavabila, lambriu lemn	T01 - Vopslorie lavabila
	E3.13	SALA DE CLASA	61.411 mp	32.096 m	P02 - Parchet laminat trafic intens	P02 - Vopslorie lavabila, lambriu lemn	T01 - Vopslorie lavabila
	E3.14	DEPOZIT	13.324 mp	15.050 m	P01 - Placi ceramice antiderapante	P01 - Vopslorie lavabila	T01 - Vopslorie lavabila
	E3.15	DEPOZIT	3.831 mp	8.210 m	P01 - Placi ceramice antiderapante	P01 - Vopslorie lavabila	T01 - Vopslorie lavabila
	E3.16	HOL	2.497 mp	6.630 m	P01 - Placi ceramice antiderapante	P01 - Vopslorie lavabila	T01 - Vopslorie lavabila
	E3.17	LOGGIE	9.210 mp	13.290 m	P01 - Placi ceramice antiderapante	Tencuiala exterior	Tencuiala exterior
	E3.18	SCARA EXTERIOARA	30.701 mp	27.038 m	-	-	-
			545.77 mp	416.32 m			

LEGENDA

A1, (R)EI 15
A1, (R)EI 30
A1, (R)EI 45
A1, (R)EI 60
A1, (R)EI 90
A1, (R)EI 120
A1, (R)EI 150
A1, (R)EI 180

REZISTENTA LA FOC A PERETELUI

REZISTENTA LA FOC A USII/FERESTREI

USA PREVAZUTA CU DISPOZITIV DE AUTOINCHIDERE

DISTANTA DE EVACUARE
L = 13.44 m

HIDRANT
STINGATOR
RADIATOR TIP PANOU
UNITATE INTERIOARA AC

INCADRAREA CONSTRUCTIEI IN CLASE SI CATEGORII

CATEGORIA DE IMPORTANTA A CLADIRII, cf. H.G. 755/1997	"C" (NORMALA)
CLASA DE IMPORTANTA A CLADIRII, cf. P100-1/2013	II
GRADUL DE REZISTENTA LA FOC, cf. P118-2/2013	II
RISC DE INCENDIU, cf. P118/1999	MIC

NOTE GENERALE:

- Constructorul este obligat sa verifice toate dimensiunile pe santier, inainte de procurarea materialelor si inceperea executiei, pentru toate categoriile de lucrari.
- Constructorul se obliga sa anunte proiectantul daca apar neclaritati pe santier sau daca dimensiunile si/sau detaliile lipsesc din desene, inainte de inceperea lucrarilor in santier.
- Lucrarile cuprinse in prezenta documentatie nu se vor executa decat dupa obtinerea Autorizatiei de Construire.
- Orice modificare la structura constructiei se va face numai cu acordul proiectantului. **Den**
- Se vor respecta normele PSI Mediu, Protectia Muncii, atat in timpul executiei cat si in exploatare.

VERIFICATOR	NUME	SEMNTURA	CONTRINUTA	Descrie si a fost intocmit in baza informatiilor puse la dispozitie de catre beneficiarul lucrarii. Aceasta poate suferi modificari in functie de situatia deosebita in teren.
SC 3D ARHI-PRO TEAM SRL				
Manastirea, Com. Crevedia, Str. Uzinei, Nr. 1 SM 7, Jud. Dambovitza CUI: 39239276, J15/144/14.11.2018 Tel: +4071320979 E-mail: 3darhpro@gmail.com				
Nume proiect: Consolidarea si reabilitarea COLEGIULUI ECONOMIC DELTA DUNARII - corp B - c2 scola, municipiul Tulcea				PROIECT: 22/2023
Adresa: Str. Viitorului, nr. 32, Mun Tulcea, jud. Tulcea, nr. cad 40500				FAZA: P.T.
SEF PROIECT	arh. Dan Androne	SEMNTATURA	SCARA: 1:100	Titular: U.A.T. MUNICIPIUL TULCEA
PROIECTAT	arh. Dan Androne		DATA: 08.2024	CORP B - PLANURI PROPUS
DESENAT	arh. LuGiana Misu			PLAN ETAJ 3
				PLANS: A-07

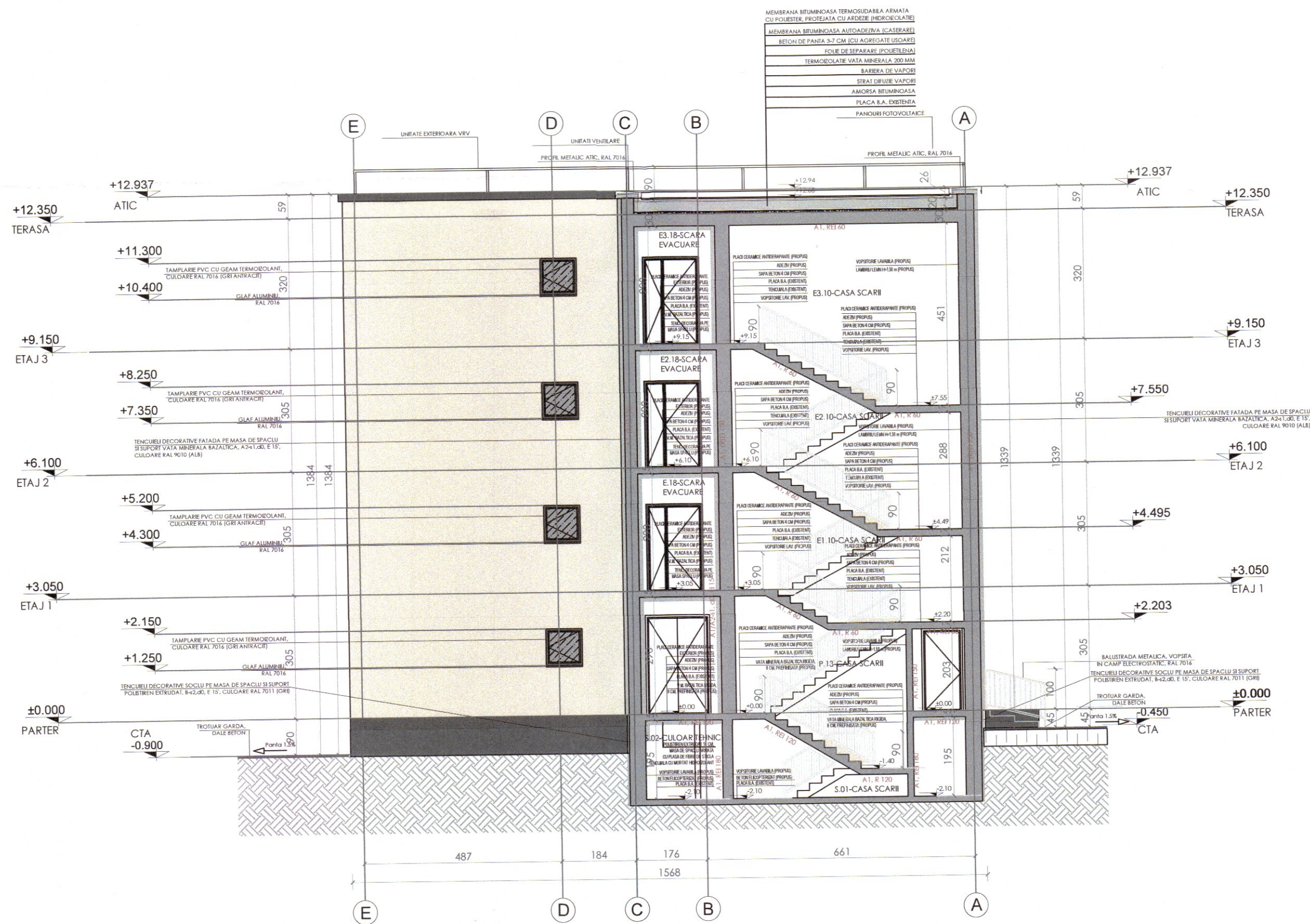

SECTIUNE SCARA BB

LEGENDA

A1, (R)EI 15
A1, (R)EI 30
A1, (R)EI 45
A1, (R)EI 60
A1, (R)EI 90
A1, (R)EI 120
A1, (R)EI 150
A1, (R)EI 180

REZISTENTA LA FOC A PERETELUI



REZISTENTA LA FOC A USII/FERESTREI

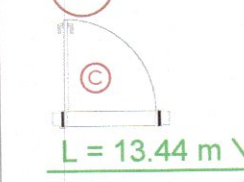

USA PREVAZUTA CU DISPOZITIV DE AUTOINCHIDERE

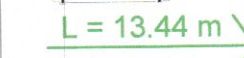

DISTANTA DE EVACUARE



HIDRANT



STINGATOR



RADIATOR TIP PANOU



UNITATE INTERIOARA AC

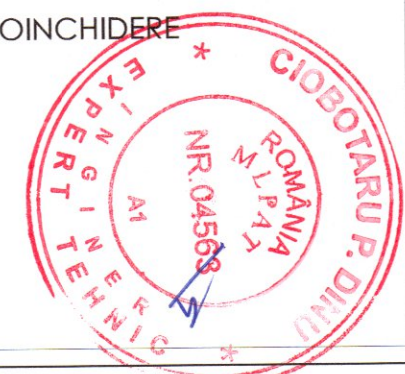

INCADRAREA CONSTRUCTIEI IN CLASE SI CATEGORII

CATEGORIA DE IMPORTANTA A CLADIRII, cf. H.G. 755/1997	"C" (NORMALA)
CLASA DE IMPORTANTA A CLADIRII, cf. P100-1/2013	II
GRADUL DE REZISTENTA LA FOC, cf. P118-2/2013	II
RISC DE INCENDIU, cf. P118/1999	MIC



NOTE GENERALE:

- Constructorul este obligat sa verifice toate dimensiunile pe santier, inainte de procurarea materialelor si inceperea executiei, pentru toate categoriile de lucrari.
- Constructorul se obliga sa anunte proiectantul daca apar neclaritati pe santier sau daca dimensiunile si/sau detaliile lipsesc din desene, inainte de inceperea lucrarilor in santier.
- Lucrarile cuprinse in prezenta documentatie nu se vor executa decat dupa obtinerea Autorizatiei de Construire.
- Orice modificare la structura constructiei se va face numai cu acordul proiectantului.
- Se vor respecta normele PSI, Mediu, Protectia Muncii, atat in timpul executiei cat si in exploatare.



VERIFICATOR	NUME	SEMNTURA	CERINTA	Proiectul a fost intocmit in baza informatiilor puse la dispozitie de catre beneficiarul lucrarilor. Acesta poate suferi modificari in functie de situatia descoperita in teren.
SC 3D ARHI-PRO TEAM SRL Manastirea, Com. Cevedea, Str. Uzinei, Nr. 1 58M 7, Jud. Dambovita CUI : 39239276; J15-1444/14.11.2018 Tel: +40771320979 E-mail: 3darhpro@gmail.com				Nume proiect: Consolidarea si reabilitarea COLEGIULUI ECONOMIC DELTA DUNĂRII - corp B - c2 scola, municipiul Tulcea Adresa: Str. Viitorului, nr. 32, Mun Tulcea, jud. Tulcea, nr. cad 40500
SEF PROIECT	arh. Dan Androne		SCARA: 1 : 100	PROIECT: 22/2023
PROIECTAT	arh. Dan Androne		DATA: 08.2024	FAZA: P.T.
DESEANAT	arh. Luciana Misu			PLANSĂ: A-09
Titular: U.A.T. MUNICIPIUL TULCEA CORP B - SECTIUNI PROPUSE SECTIUNE B-B				

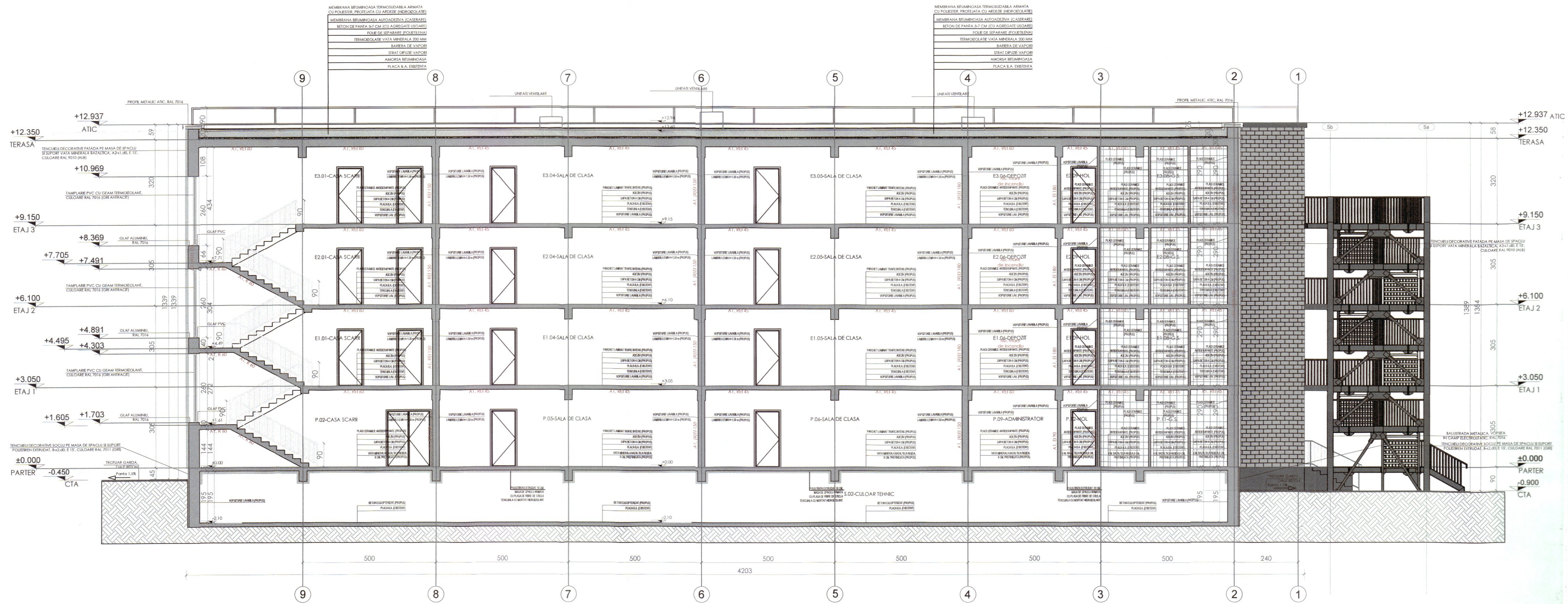

SECTIUNE SCARA PRINCIPALA

LEGENDA

A1 (R)E1 15
A1 (R)E1 30
A1 (R)E1 45
A1 (R)E1 60
A1 (R)E1 90
A1 (R)E1 120
A1 (R)E1 150
A1 (R)E1 180

REZISTENTA LA FOC A PERETELUI

B15-C

REZISTENTA LA FOC A USII/FERESTREI

C

USA PREVAZUTA CU DISPOZITIV DE AUTOINCHIDERE

L = 13.44 m

DISTANTA DE EVACUARE

H

HIDRANT

R

STINGATOR

AC

RADIATOR TIP PANOU

UNITATE INTERIOARA AC

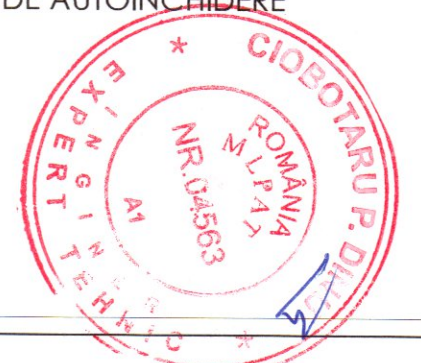

INCADRAREA CONSTRUCTIEI IN CLASE SI CATEGORII

CATEGORIA DE IMPORTANTA A CLADIRII, cf. H.G. 755/1997	"C" (NORMALA)
CLASA DE IMPORTANTA A CLADIRII, cf. P100-1/2013	II
GRADUL DE REZISTENTA LA FOC, cf. P118-2/2013	II
RISC DE INCENDIU, cf. P118/1999	MIC

NOTE GENERALE:

- Constructorul este obligat sa verifice toate dimensiunile pe santier, inainte de procurarea materialelor si inceperea executiei, pentru toate categoriile de lucrari.
- Constructorul se obliga sa anunte proiectantul daca apar neclaritati pe santier sau daca dimensiunile si/sau detaliile lipsesc din desene, inainte de inceperea lucrarilor in santier.
- Lucrarile cuprinse in prezenta documentatie nu se vor executa decat dupa obtinerea autorizatiei de construire.
- Orice modificare a structura constructiei se va face numai cu acordul proiectantului.
- Se vor respecta normele PSI, Mediu, Protectia Muncii, atat in timpul executiei cat si in exploatare.

VERIFICATOR	NUME	SEMNATURA	CERINTA	Proiectul a fost intocmit in baza informatiilor puse la dispozitie de catre beneficiarul lucrarii. Acesta poate suferi modificari in functie de situatia descoperita in teren.
<p>SC 3D ARHI-PRO TEAM SRL Manastirea, Com. Crevedia, Str. Uzinei, Nr. 1 58M 7, Jud. Dambovitza CUI: 39239276, J151444/01.11.2018 Tel: +40771320979 E-mail: 3darhp@gmail.com</p>				<p>Proiect: 22/2023</p> <p>FAZA: P.T.</p>
SEF PROIECT	arh. Dan Androne		SCARA: 1 : 100	Titular: U.A.T. MUNICIPIUL TULCEA
PROIECTAT	arh. Dan Androne		DATA: 08.2024	CORP B - SECTIUNI PROPUS
DESENAT	arh. Luciana Misu			SECTIUNE A-A

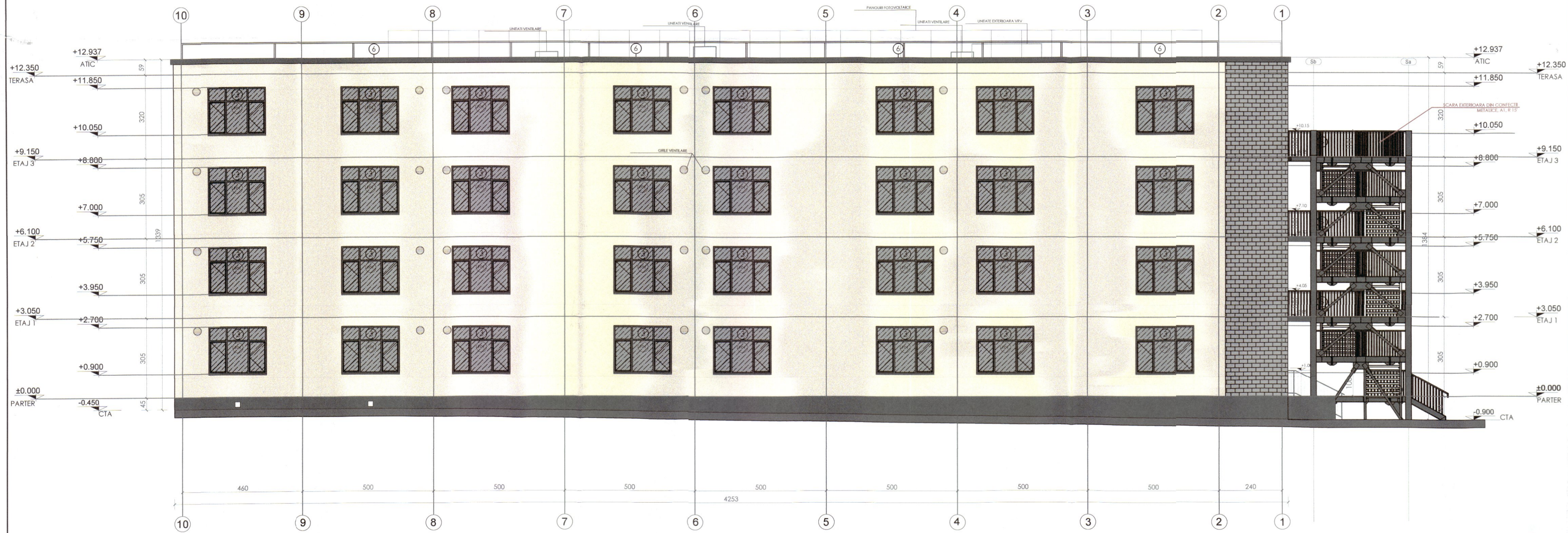

- ① TENCUIELI DECORATIVE FATADA PE MASA DE SPACLU SI SUPTOR VATA MINERALA BAZALTICA, A2-s1.d0, E 15', CULOARE RAL 9010 (ALB)
- ② TENCUIELI DECORATIVE SOCLU PE MASA DE SPACLU SI SUPTOR POLISTIREN EXTRUDAT, B-s2.d0, E 15', CULOARE RAL 7011 (GRI)
- ③ TAMPLARIE ALUMINIU CU GEAM TERMOIZOLANT, CULOARE RAL 7016 (GRI ANTRACIT)
- ④ TAMPLARIE ALUMINIU CU GEAM TERMOIZOLANT SECURIZAT, CULOARE RAL 7016 (GRI ANTRACIT)
- ⑤ TAMPLARIE METALICA, CULOARE RAL 7016 (GRI ANTRACIT)
- ⑥ PROFIL METALIC ATIC, RAL 7016
- ⑦ GLAF ALUMINIU, RAL 7016
- ⑧ BALUSTRADE METALICE, VOPSITA IN CAMP ELECTROSTATIC, RAL 7016
- ⑨ PLACARI DECORATIVE FATADA PE SUPTOR VATA MINERALA BAZALTICA, A2-s1.d0, E 15', CULOARE RAL 7011 (GRI)

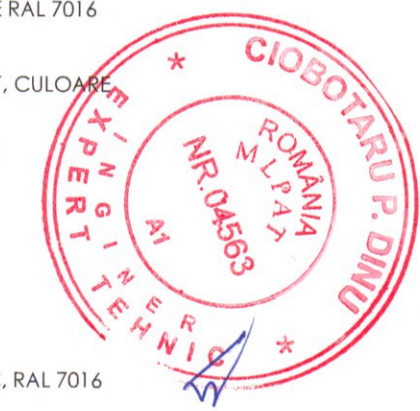

INCADRAREA CONSTRUCTIEI IN CLASE SI CATEGORII	
CATEGORIA DE IMPORTANTA A CLADIRII, cf. H.G. 755/1997	"C" (NORMALA)
CLASA DE IMPORTANTA A CLADIRII, cf. P100-1/2013	II
GRADUL DE REZISTENTA LA FOC, cf. P118-2/2013	II
RISC DE INCENDIU, cf. P118/1999	MIC

NOTE GENERALE:

- Constructorul este obligat sa verifice toate dimensiunile pe santier, inainte de procurarea materialelor si inceperea executiei, pentru toate categoriile de lucrari.
- Constructorul se obliga sa anunte proiectantul daca apar neclaritati pe santier sau daca dimensiunile si/sau detaliile lipsesc din desene, inainte de inceperea lucrarilor pe santier.
- Lucrarile cuprinse in prezenta documentatie nu se vor executa decat dupa obtinerea Avizului de Construire.
- Orice modificare la structura constructiei se va face numai cu acordul proiectantului.
- Se vor respecta normele PSI, Mediu, Protectia Muncii, atat in timpul executiei cat si in exploatare.



VERIFICATOR	NUME	SEMNATURA	CERINTA	PROIECTUL A FOST INTOCMIT IN BAZA INFORMATIILOR PUSE LA DISPOZITIE DE CĂTRE BENEFICIARUL LUCRĂRII. ACESTA POATE SUFERI MODIFICĂRI ÎN FUNCȚIE DE SITUAȚIA DESCOOPERĂ ÎN TEREN.
SC 3D ARHI-PRO TEAM SRL <small>Manastirea, Com. Cioabedea, Str. Uzinei, Nr. 1 58M 7, Jud. Dambovitza CUI: 39293756, J153/444/14.11.2018 Tel: +40771320979 E-mail: 3d-arhi-pro@gmail.com</small>				Nume proiect: Consolidarea si reabilitarea COLEGIULUI ECONOMIC DELTA DUNĂRII - corp B - c2 scoala, municipiul Tulcea Adresa: Str. Viitorului, nr. 32, Mun Tulcea, jud. Tulcea, nr. cad 40500
PROIECTAT	arh. Dan Androne		SCARA: 1 : 100	PROIECT: 22/2023
DESEINAT	arh. Luciana Misu		DATA: 08.2024	FAZA: P.T.
				PLANSĂ: A-11

FATADA NORD

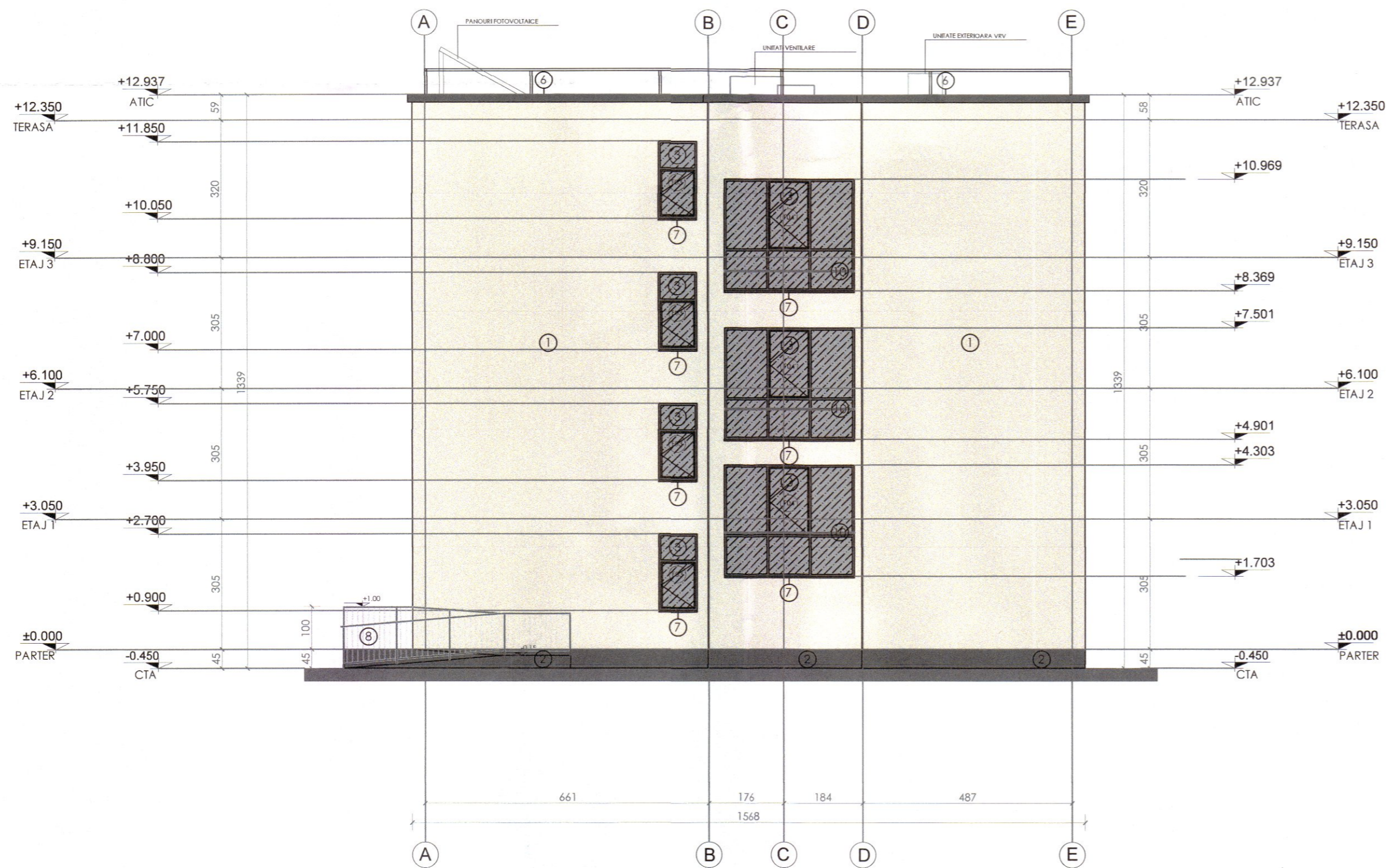

FATADA EST

- ① TENCUIELI DECORATIVE FATADA PE MASA DE SPACLU SI SUPT VATA MINERALA BAZALTICA, A2-s1,d0, E 15', CULOARE RAL 9010 (ALB)
- ② TENCUIELI DECORATIVE SOCLU PE MASA DE SPACLU SI SUPT POLISTIREN EXTRUDAT, B-s2,d0, E 15', CULOARE RAL 7011 (GRI)
- ③ TAMPLARIE ALUMINIU CU GEAM TERMOIZOLANT, CULOARE RAL 7016 (GRI ANTRACIT)
- ④ TAMPLARIE ALUMINIU CU GEAM TERMOIZOLANT SECURIZAT, CULOARE RAL 7016 (GRI ANTRACIT)
- ⑤ TAMPLARIE METALICA, CULOARE RAL 7016 (GRI ANTRACIT)
- ⑥ PROFIL METALIC ATIC, RAL 7016
- ⑦ GLAF ALUMINIU, RAL 7016
- ⑧ BALUSTRADA METALICA, VOPSITA IN CAMP ELECTROSTATIC, RAL 7016
- ⑨ PLACARI DECORATIVE FATADA PE SUPT VATA MINERALA BAZALTICA, A2-s1,d0, E 15', CULOARE RAL 7011 (GRI)
- ⑩ BALUSTRADA METALICA VOPSITA IN CAMP ELECTROSTATIC, RAL 7016 H=1.10 (DE LA PODEST INTEMEDIAR)

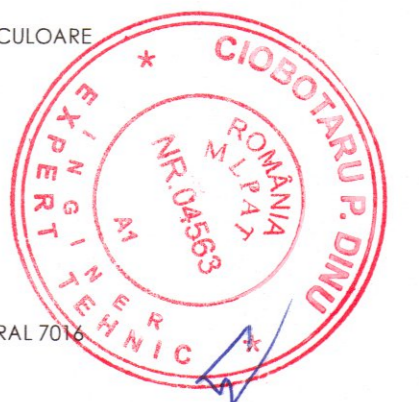

INCADRAREA CONSTRUCTIEI IN CLASE SI CATEGORII

CATEGORIA DE IMPORTANTA A CLADIRII, cf. H.G. 755/1997	"C" (NORMALA)
CLASA DE IMPORTANTA A CLADIRII, cf. P100-1/2013	II
GRADUL DE REZISTENTA LA FOC, cf. P118-2/2013	II
RISC DE INCENDIU, cf. P118/1999	MIC



NOTE GENERALE:

- Constructorul este obligat sa verifice toate dimensiunile pe santier, inainte de procurarea materialelor si inceperea executiei, pentru toate categoriile de lucrari.
- Constructorul se obliga sa anunte proiectantul daca apar neclaritati pe santier sau daca dimensiunile si/sau detaliile lipsesc din desene, inainte de inceperea lucrarilor in santier.
- Lucrarile cuprinse in prezenta documentatie nu se vor executa decat dupa obtinerea Autorizatiei de Construire.
- Orice modificare la structura constructiei se va face numai cu acordul proiectantului.
- Se vor respecta normele PSI, Mediu, Protectia Muncii, atat in timpul executiei cat si in exploatare.

VERIFICATOR	NUME	SEMNATURA	CERINTA	Proiectul a fost intocmit in baza informatiilor puse la dispozitie de catre beneficiarul lucrarii. Acesta poate suferi modificari in functie de situatia descoperita in teren.
SC 3D ARHI-PRO TEAM SRL Manastirea, Com. Crevedia, Str. Uzinei, Nr. 1 58M 7, Jud. Dambovitia CUI: 39239276, J15/1444/14.11.2018 Tel: +40771320979 E-mail: 3darhpt@gmail.com				Nume proiect: Consolidarea si reabilitarea COLEGIULUI ECONOMIC DELTA DUNĂRII - corp B - c2 scola, municipiul Tulcea Adresa: Str. Viitorului, nr. 32, Mun Tulcea, jud. Tulcea, nr. cad 40500
SEF PROIECT	arh. Dan Androne	SEMNATURA	SCARA: 1 : 100	PROIECT: 22/2023
PROIECTAT	arh. Dan Androne	SEMNATURA	DATA: 08.2024	FAZA: P.T.
DESENAT	arh. Luciana Misu	SEMNATURA		PLANSĂ: A-12
CORP B - FATADE PROPUS FATADA EST				



FATADA SUD

- ① TENCUIELI DECORATIVE FATADA PE MASA DE SPACLU SI SUPT VATA MINERALA BAZALTICA, A2-s1,d0, E 15', CULOARE RAL 9010 (ALB)
- ② TENCUIELI DECORATIVE SOCLU PE MASA DE SPACLU SI SUPT POLISTIREN EXTRUDAT, B-s2,d0, E 15', CULOARE RAL 7011 (GRI)
- ③ TAMPLARIE ALUMINIU CU GEAM TERMOIZOLANT, CULOARE RAL 7016 (GRI ANTRACIT)
- ④ TAMPLARIE ALUMINIU CU GEAM TERMOIZOLANT SECURIZAT, CULOARE RAL 7016 (GRI ANTRACIT)
- ⑤ TAMPLARIE METALICA, CULOARE RAL 7016 (GRI ANTRACIT)
- ⑥ PROFIL METALIC ATIC, RAL 7016
- ⑦ GLAF ALUMINIU, RAL 7016
- ⑧ BALUSTRADA METALICA, VOPSITA IN CAMP ELECTROSTATIC, RAL 7016
- ⑨ PLACARI DECORATIVE FATADA PE SUPT VATA MINERALA BAZALTICA, A2-s1,d0, E 15', CULOARE RAL 7011 (GRI)



INCADRAREA CONSTRUCTIEI IN CLASE SI CATEGORII	
CATEGORIA DE IMPORTANTA A CLADIRII, cf. H.G. 755/1997	"C" (NORMALA)
CLASA DE IMPORTANTA A CLADIRII, cf. P100-1/2013	II
GRADUL DE REZISTENTA LA FOC, cf. P118-2/2013	II
RISC DE INCENDIU, cf. P118/1999	MIC

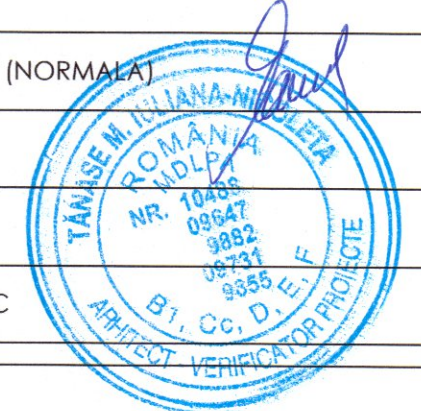

NOTE GENERALE:

- Constructorul este obligat sa verifice toate dimensiunile pe santier, inainte de procurarea materialelor si inceperea executiei, pentru toate categoriile de lucrari.
- Constructorul se obliga sa anunte proiectantul daca apar neclaritati pe santier sau daca dimensiunile si/sau detaliile lipsesc din desene, inainte de inceperea lucrarilor pe santier.
- Lucrarile cuprinse in prezenta documentatie nu se vor executa decat dupa obtinerea Autorizatiei de Construire.
- Orice modificare la structura constructiei se va face numai cu acordul proiectantului.
- Se vor respecta normele PSI, Mediu, Protectia Muncii, atat in timpul executiei cat si in exploatare.

VERIFICATOR	NUME	SEMNATURA	CERINTA	Proiectul a fost intocmit in baza informatiilor puse la dispozitie de catre beneficiarul lucrarilor. Acesta poate suferi modificari in functie de situatia descoperita in teren.
SC 3D ARHI-PRO TEAM SRL				
Manastirea, Com. Crevedia, Str. Uzinei, Nr. 1 58M 7, Jud. Dambovitza CUI : 39239276, J15/1444/4.11.2018 Tel: +40771320979 E-mail: 3darhpi@gmail.com			Nume proiect: DUNARII - corp B - c2 scoala, municipiul Tulcea Adresa: Str. Viitorului, nr. 32, Mun Tulcea, jud. Tulcea, nr. cad 40500	
PROIECT: 22/2023				
SEF PROIECT	arh. Dan Androne		SCARA: 1 : 100	Titular: U.A.T. MUNICIPIUL TULCEA
PROIECTAT	arh. Dan Androne		DATA: 08.2024	CORP B - FATADE PROPUS
DESENAT	arh. Luciana Misu			FATADA SUD
				FAZA: P.T.
				PLANSA: A-13

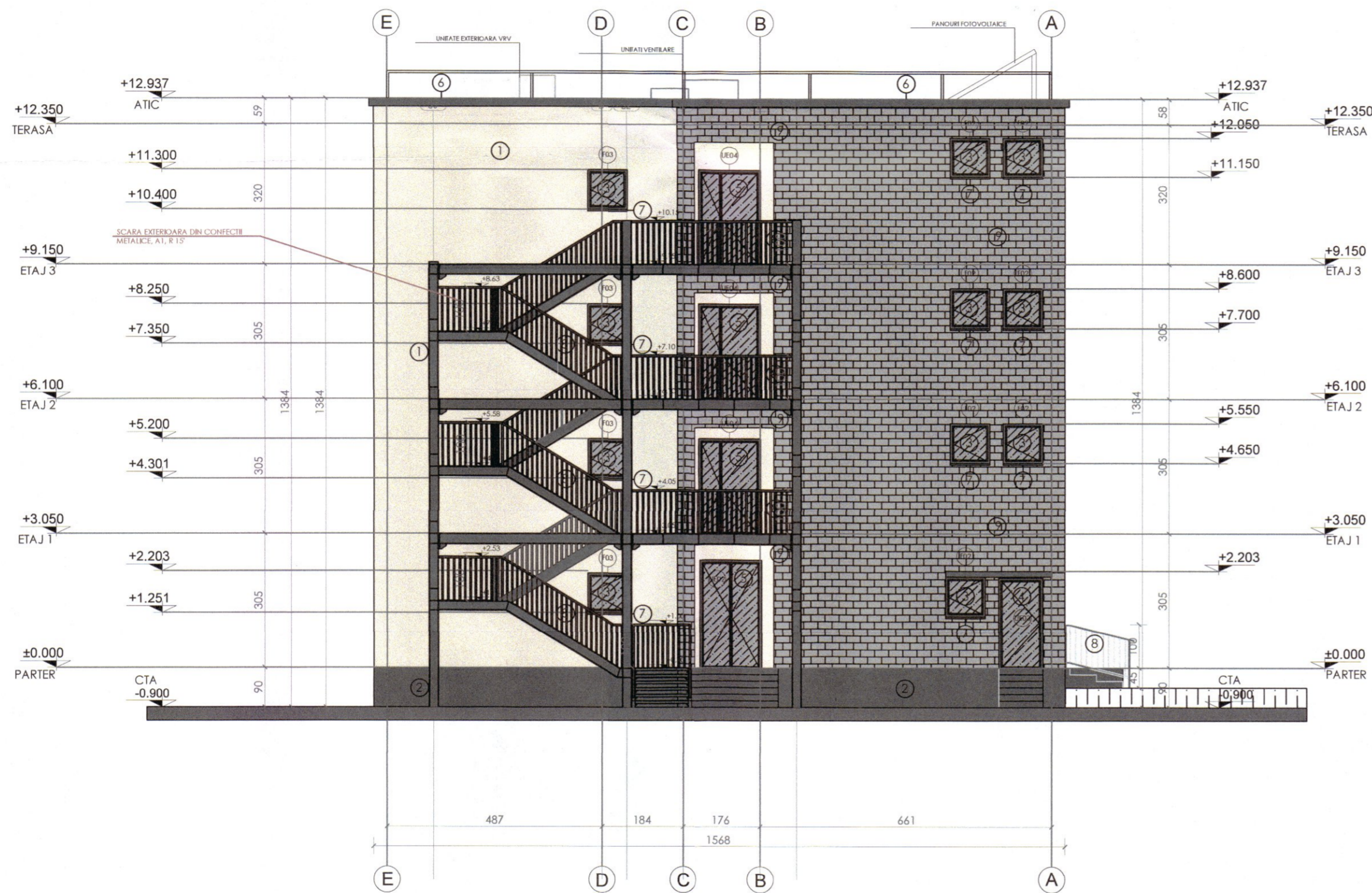

FATADA VEST

- ① TENCUIELI DECORATIVE FATADA PE MASA DE SPACLU SI SUPT VATA MINERALA BAZALTICA, A2-s1.d0, E 15', CULOARE RAL 9010 (ALB)
- ② TENCUIELI DECORATIVE SOCLU PE MASA DE SPACLU SI SUPT POLISTIREN EXTRUDAT, B-s2.d0, E 15', CULOARE RAL 7011 (GRI)
- ③ TAMPLARIE ALUMINIU CU GEAM TERMOIZOLANT, CULOARE RAL 7016 (GRI ANTRACIT)
- ④ TAMPLARIE ALUMINIU CU GEAM TERMOIZOLANT SECURIZAT, CULOARE RAL 7016 (GRI ANTRACIT)
- ⑤ TAMPLARIE METALICA, CULOARE RAL 7016 (GRI ANTRACIT)
- ⑥ PROFIL METALIC ATIC, RAL 7016
- ⑦ GLAF ALUMINIU, RAL 7016
- ⑧ BALUSTRA METALICA, VOPSITA IN CAMP ELECTROSTATIC, RAL 7016
- ⑨ PLACARI DECORATIVE FATADA PE SUPT VATA MINERALA BAZALTICA, A2-s1.d0, E 15', CULOARE RAL 7011 (GRI)



INCADRAREA CONSTRUCTIEI IN CLASE SI CATEGORII

CATEGORIA DE IMPORTANTA A CLADIRII, cf. H.G. 755/1997	"C" (NORMALA)
CLASA DE IMPORTANTA A CLADIRII, cf. P100-1/2013	II
GRADUL DE REZISTENTA LA FOC, cf. P118-2/2013	II
RISC DE INCENDIU, cf. P118/1999	MIC



NOTE GENERALE:

- Constructorul este obligat sa verifice toate dimensiunile pe santier, inainte de procurarea materialelor si inceperea executiei, pentru toate categoriile de lucrari.
- Constructorul se obliga sa anunte proiectantul daca apar neclaritati pe santier sau daca dimensiunile si/sau detaliile lipsesc din desene, inainte de inceperea lucrarilor in santier.
- Lucrarile cuprinse in prezenta documentatie nu se vor executa decat dupa obtinerea Autorizatiei de Construire.
- Orice modificare la structura constructiei se va face numai cu acordul proiectantului.
- Se vor respecta normele PSI, Mediu, Protectia Muncii, atat in timpul executiei cat si in exploatare.

VERIFICATOR	NUME	SEMNTATURA	CERINTA	Proiectul a fost intocmit in baza informatiilor puse la dispozitie de catre beneficiarul lucrarilor. Acesta poate suferi modificari in functie de situatia descoperita in teren.
SC 3D ARHI-PRO TEAM SRL Manastirea, Com. Crevedia, Str. Uzinei, Nr. 1 58M 7, Jud. Dambovitia CUI : 39239276 / J15/1444/4.11.2018 Tel : +071320979 E-mail: 3darhpt@gmail.com				Nume proiect: Consolidarea si reabilitarea COLEGIULUI ECONOMIC DELTA DUNĂRII - corp B - c2 scola, municipiul Tulcea Adresa: Str. Viitorului, nr. 32, Mun Tulcea, jud. Tulcea, nr. cad 40500
SEF PROIECT	arh. Dan Androne	SCARA:	1 : 100	PROIECT: 22/2023
PROIECTAT	arh. Dan Androne	DATA:	08.2024	FAZA: P.T.
DESENAT	arh. Luciana Misu			PLANSA: A-14
Titular: U.A.T. MUNICIPIUL TULCEA CORP B - FATADE PROPUS FATADA VEST				

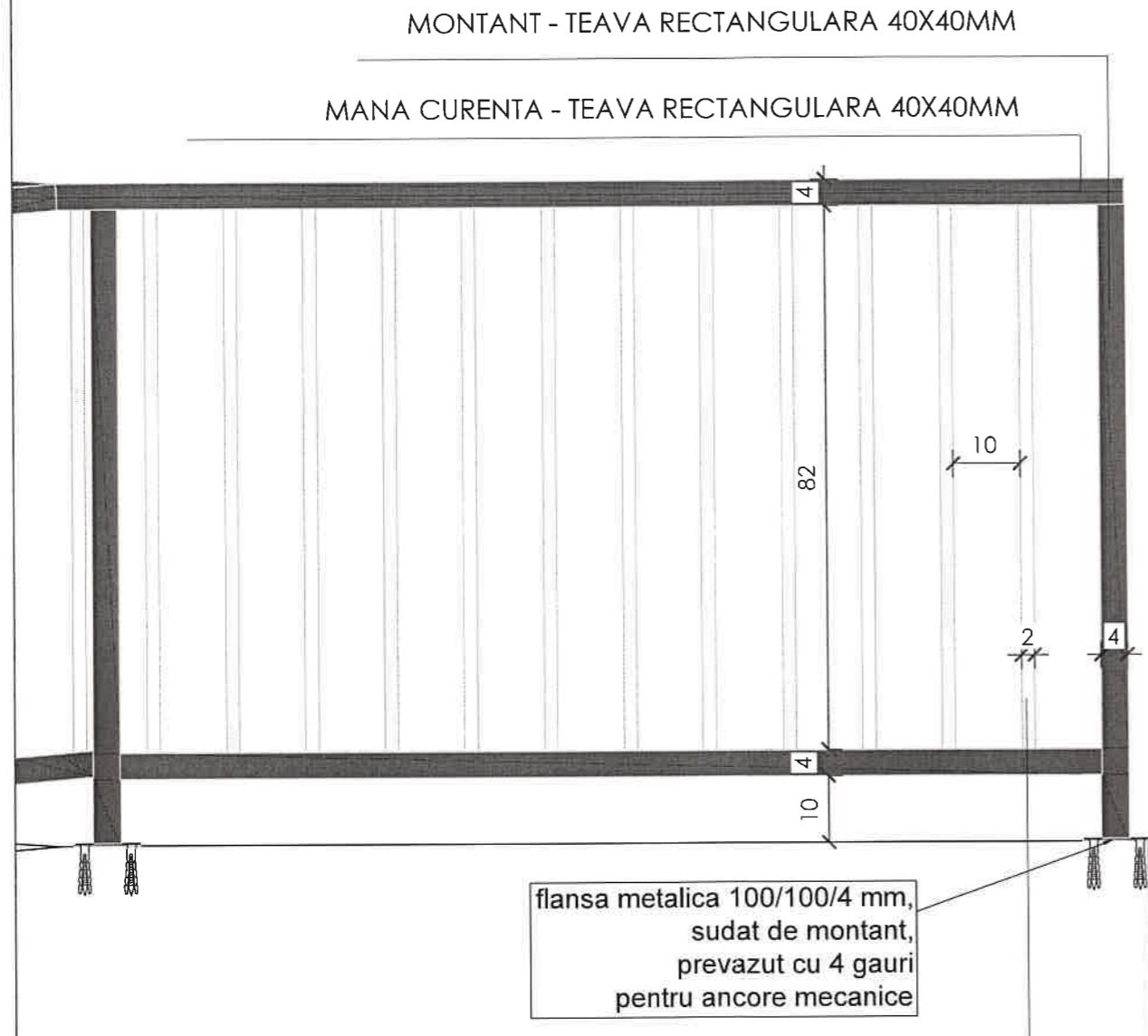

MONTANTI INTERMEDIARI - TEAVA RECTANGULARA 20X20MM

Nota:
TOATE ELEMENTELE METALICE ALE BALUSTRADEI VOR FI VOPSITE IN CAMP ELECTROSTATIC - RAL 7016

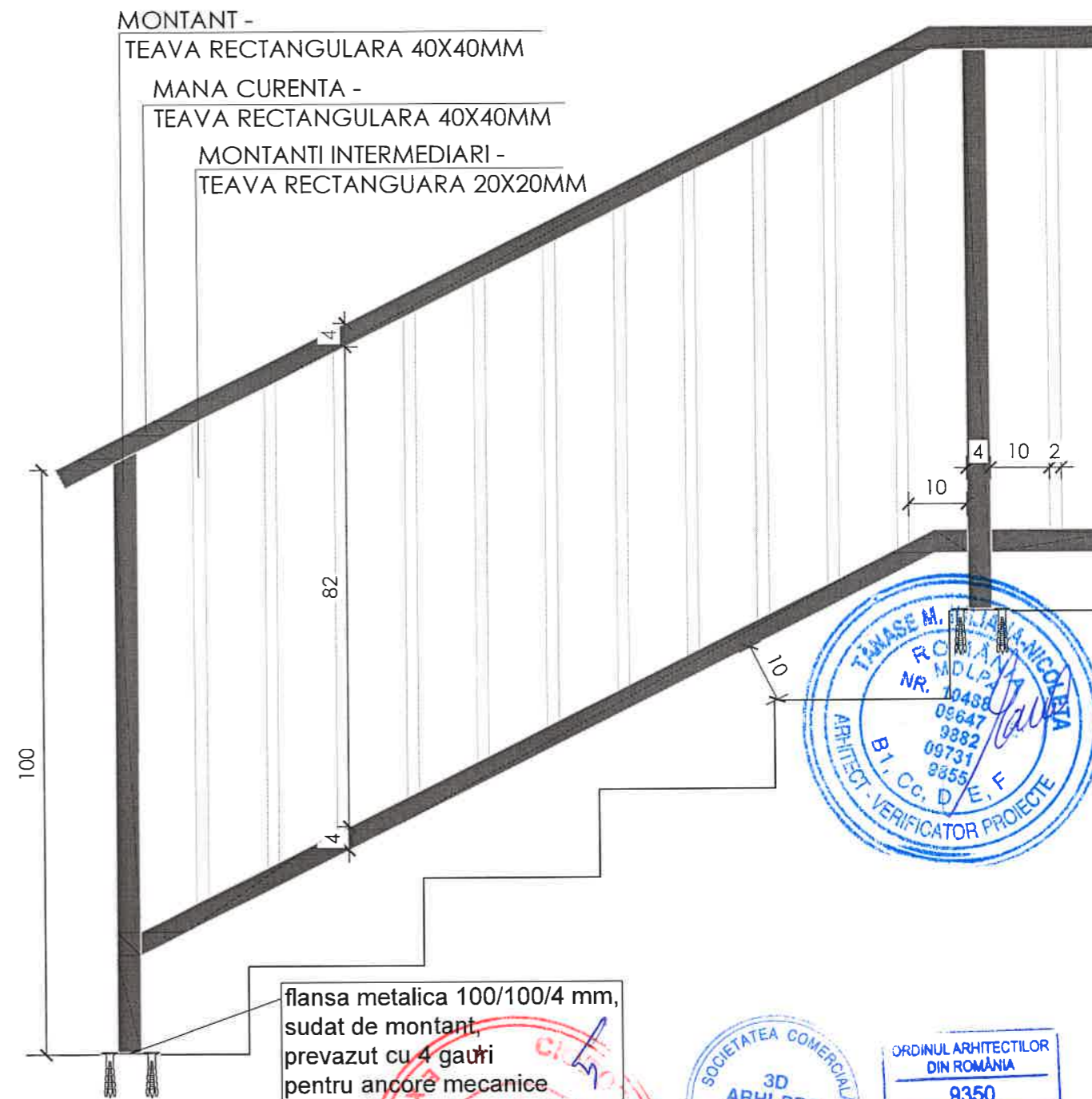

flansa metalica 100/100/4 mm,
sudat de montant,
prevazut cu 4 gauri
pentru ancore mecanice



VERIFICATOR	NUME	SEMNTURA	SCARINTA	Proiectul a fost intocmit in baza informatiilor puse la dispozitie de catre beneficiarul lucrarii. Acesta poate suferi modificari in functie de situatia descoperita in teren.
SC 3D ARHI-PRO TEAM SRL				Nume proiect: Consolidarea si reabilitarea COLEGIULUI ECONOMIC DELTA DUNĂRII - corp B - c2 scoala, municipiul Tulcea Adresa: Str. Viitorului, nr. 32, Mun Tulcea, jud. Tulcea, nr. cad 40500 Titular: U.A.T. MUNICIPIUL TULCEA
Manastirea, Com. Crevedia, Str. Uzinei, Nr. 1 58M 7, Jud. Dambovita CUI: 39239276, J15/144/14.11.2018 Tel: +40771320979 E-mail: 3darhpt@gmail.com				
SEF PROIECT	arh. Dan Androne		SCARA: 1 : 50	PROIECT: 22/2023 FAZA: P.T. PLANSA: A15
PROIECTAT	arh. Dan Androne		DATA: 08.2024	
DESENAT	arh. Luciana Misu		DETALIU BALUSTRADEI - SCARI RAMPE SI PODESTE EXTERIOARE	

- MEMBRANA BITUMINOASA ARMATA CU POLIESTER, PROTEJATA CU ARDEZIE (HIDROIZOLATIE)
- MEMBRANA BITUMINOASA AUTOADEZIVA (CASERARE)
- BETON DE PANTA 3-7 CM (CU AGREGATE USOARE)
- FOLIE DE SEPARARE
- TERMOIZOLATIE VATA BAZALTICA 20 CM
- BARIERA DE VAPORI
- STRAT DE DIFUZIE VAPORI
- AMORSA BITUMINOASA
- PLACA B.A. EXISTENTA
- TENCUIALA INTERIOR
- GLET
- VOPSITORIE LAVABILA

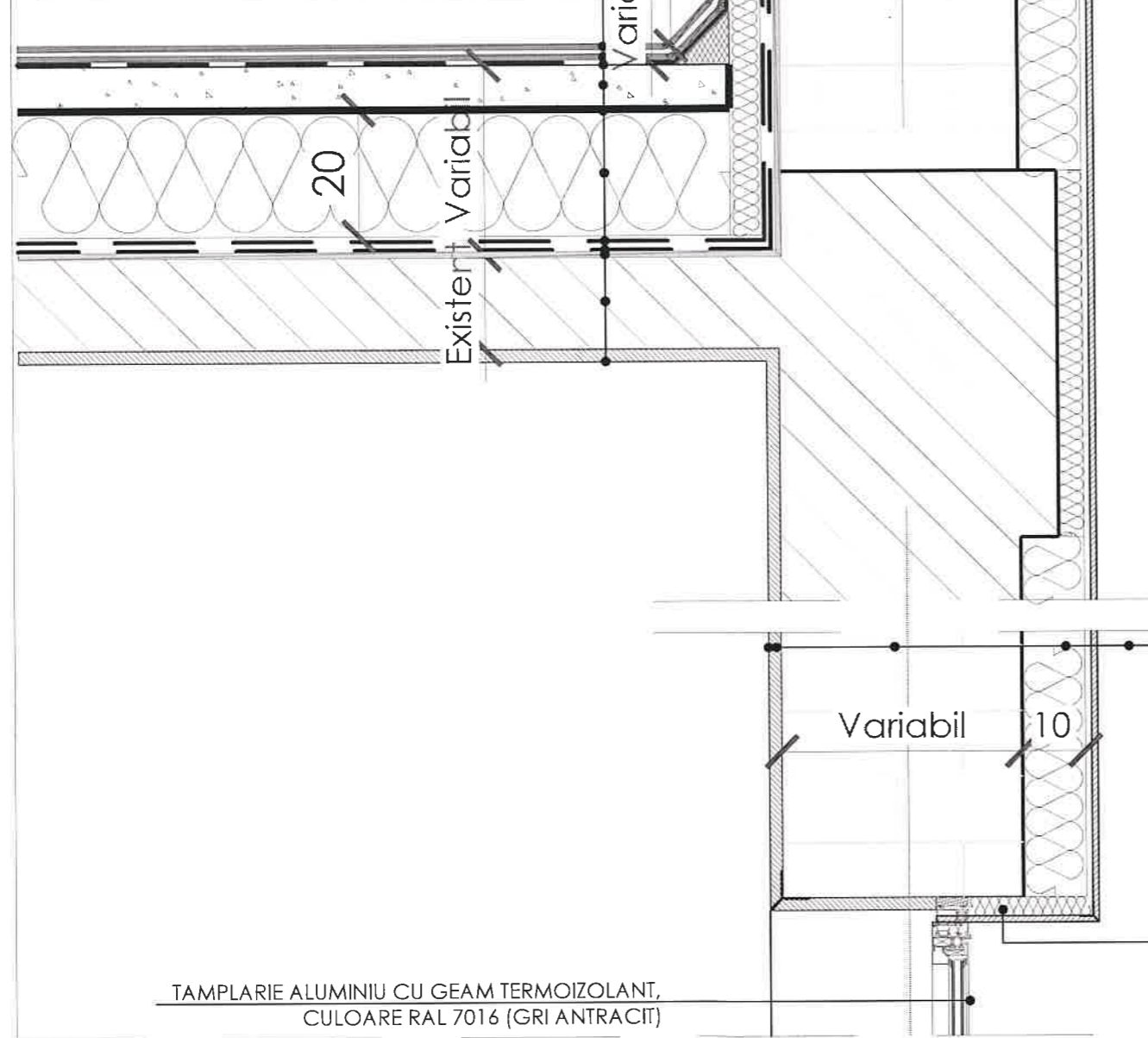

- VOPSITORIE LAVABILA
- GLET
- TENCUIALA INTERIOARA
- ZIDARIE EXISTENTA
- TERMOIZOLATIE VATA MINERALA BAZALTICA 10 CM
- TENCUIALA DECORATIVA FATADA PE MASA DE SPACLU A2-s1, d0, E15', RAL 9010 (A2B)
- TERMOIZOLATIE VATA MINERALA BAZALTICA 8-5 CM



TAMPLARIE ALUMINIU CU GEAM TERMOIZOLANT, CULOARE RAL 7016 (GRI ANTRACIT)

VERIFICATOR	NUME	SEMNTURA	CERINTA	Proiectul a fost intocmit in baza informatiilor puse la dispozitie de catre beneficiarul lucrarii. Acesta poate suferi modificari in functie de situatia descoperita in teren.
SC 3D ARHI-PRO TEAM SRL Manastirea, Com. Crevalia, Str. Uzinel, Nr. 1 58M 7, Jud. Dumbovita CUI: 39239276; J15/144/14.11.2018 Tel: +40771320979 E-mail: 3darhpt@gmail.com				Nume proiect: Consolidarea si reabilitarea COLEGIULUI ECONOMIC DELTA DUNĂRII - corp B - c2 scoala, municipiul Tulcea Adresa: Str. Viitorului, nr. 32, Mun Tulcea, jud. Tulcea, nr. cad 40500
SEF PROIECT	arh. Dan Androne	 DAN ANDRONE	SCARA: 1 : 50	Titular: U.A.T. MUNICIPIUL TULCEA FAZA: P.T.
PROIECTAT	arh. Dan Androne		DATA: 08.2024	PLANSA: A16
DESENAT	arh. Luciana Misu			

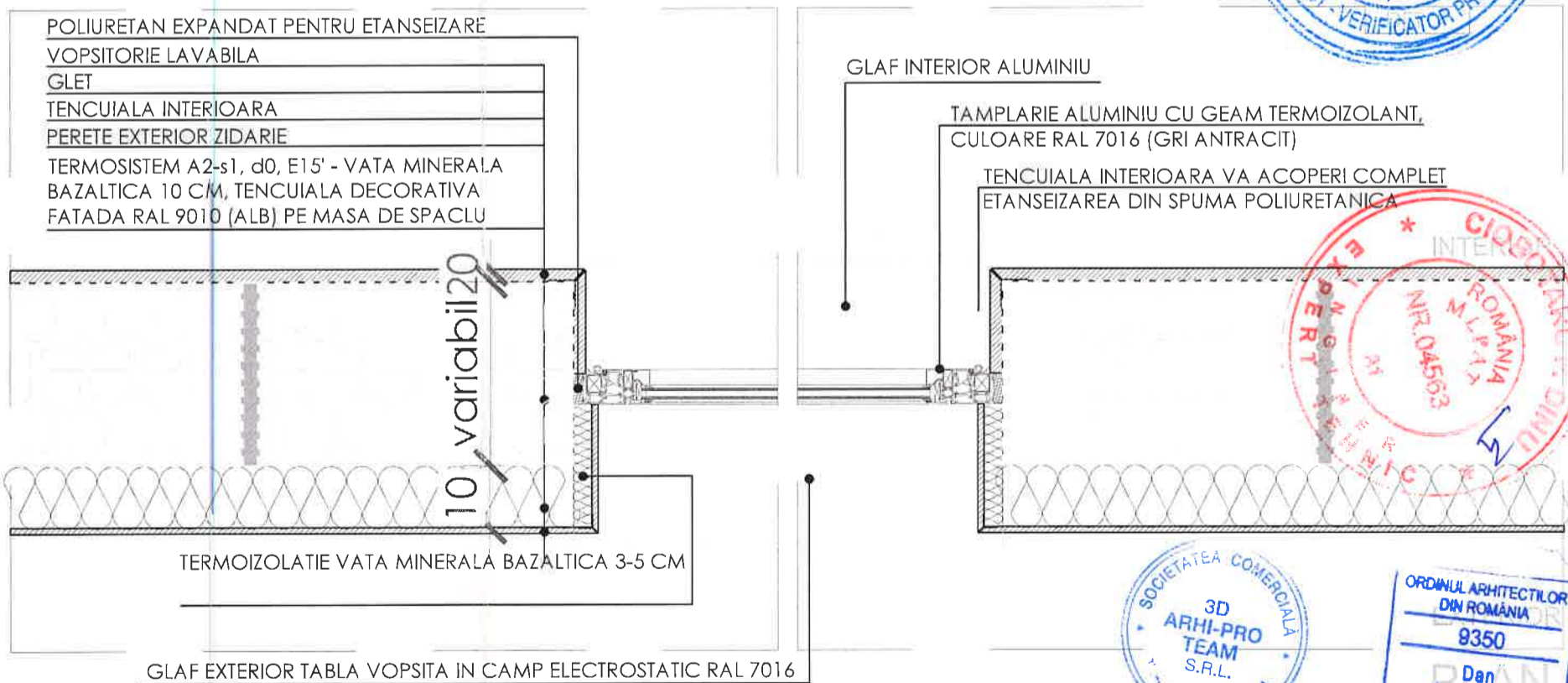
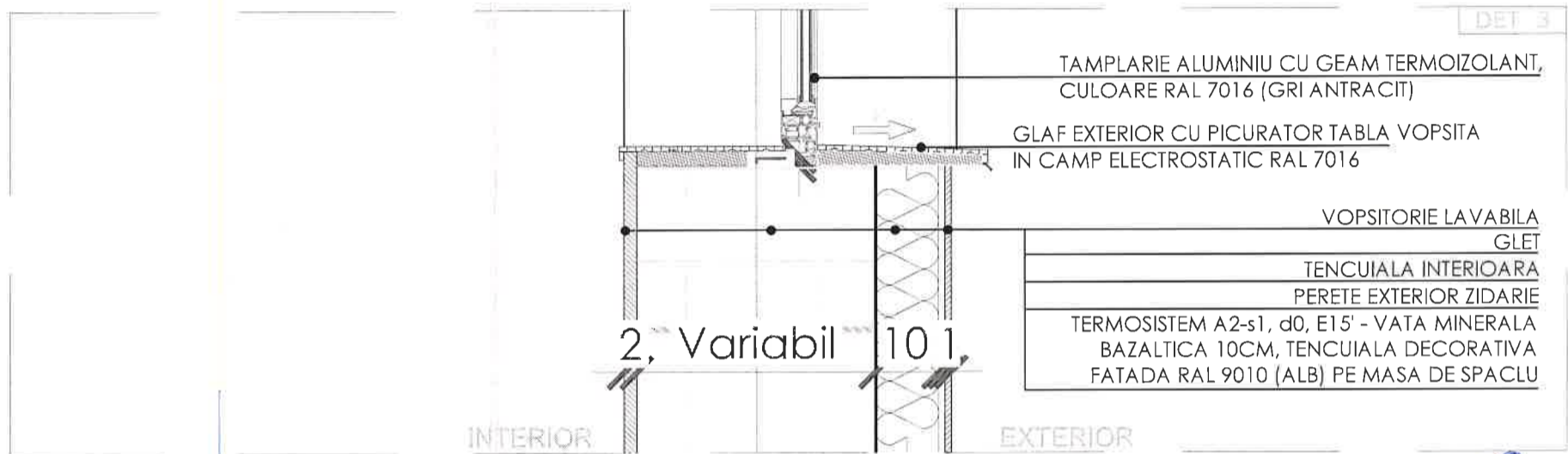
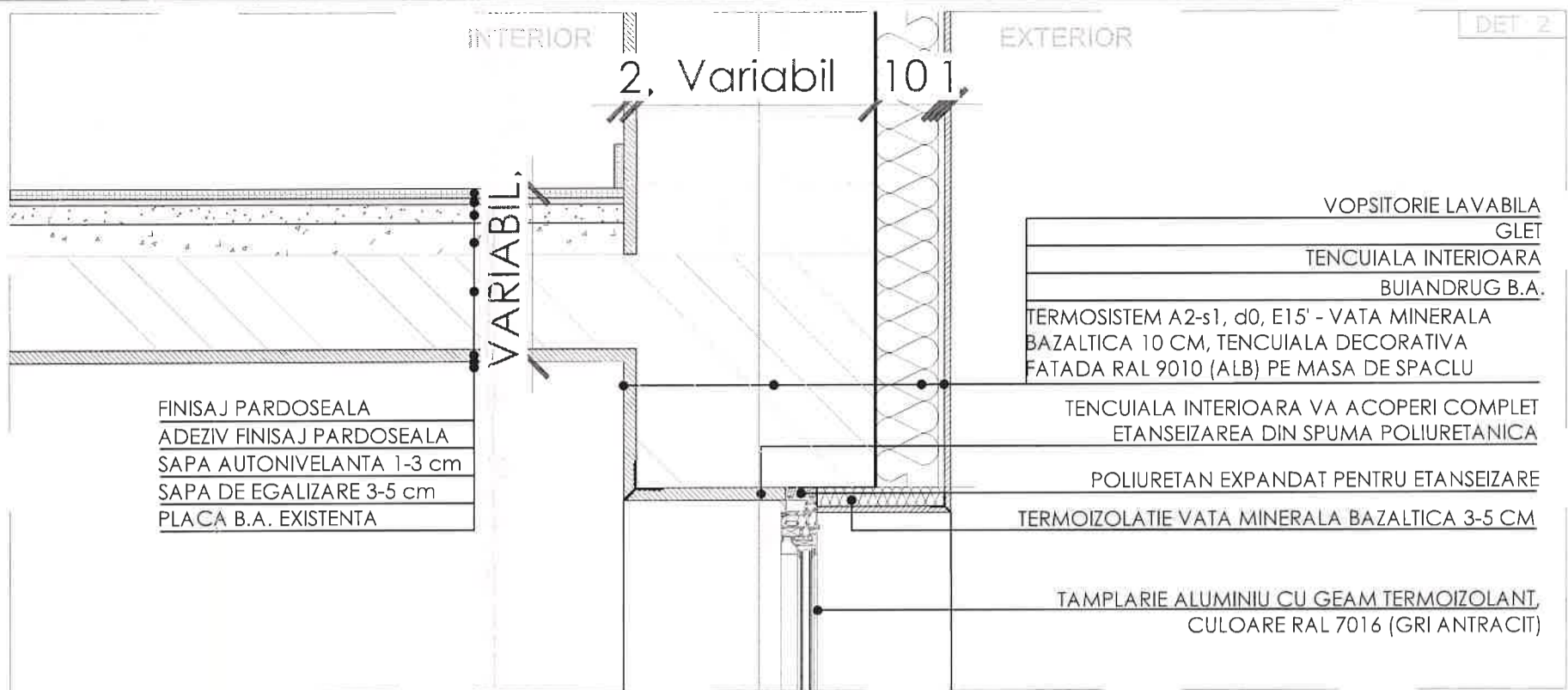

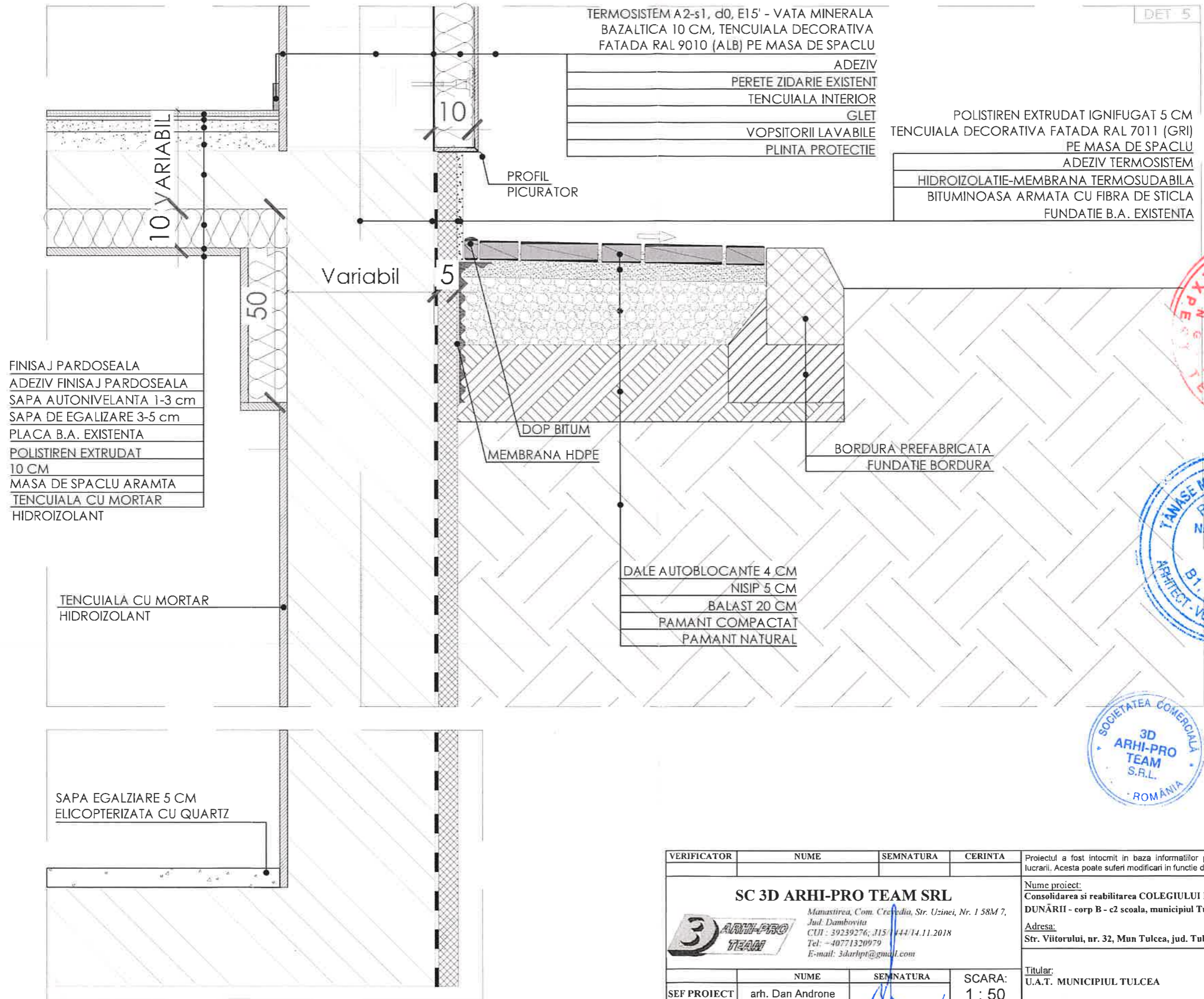

VERIFICATOR	NUME	SEMNTURA	CERINTA	Proiectul a fost intocmit in baza informatiilor puse la dispozitie de catre beneficiarul lucrarilor. Acesta poate suferi modificari in functie de situatia descoperita in teren.
SC 3D ARHI-PRO TEAM SRL				Nume proiect: Consolidarea si reabilitarea COLEGIULUI ECONOMIC DELTA DUNĂRII - corp B - c2 scoala, municipiul Tulcea
Manastirea, Com. Crăveștia, Str. Uzinei, Nr. 1 58M 7, Jud. Dambovită CUI: 39239276, J15/144/14.11.2018 Tel: +40771320979 E-mail: 3darhpro@gmail.com				
SEF PROIECT	arh. Dan Androne		SCARA: 1 : 50	PROIECT: 22/2023
PROIECTAT	arh. Dan Androne		DATA: 08.2024	FAZA: P.T.
DESENAT	arh. Luciana Misu		DETALIU GLAF	PLANSA: A17



DET 5

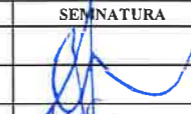

VERIFICATOR	NUME	SEMNTURA	CERINTA	Proiectul a fost intocmit in baza informatiilor puse la dispozitie de catre beneficiarul lucrarii. Acesta poate suferi modificari in functie de situatia descoperita in teren.		
SC 3D ARHI-PRO TEAM SRL Manastirea, Com. Crevedia, Str. Uzinei, Nr. 158M7, Jud. Dambovitza CUI : 39239276, J15/144/14.11.2018 Tel: +40771320979 E-mail: 3darhpt@gmail.com				Nume proiect: Consolidarea si reabilitarea COLEGIULUI ECONOMIC DELTA DUNĂRII - corp B - c2 scoala, municipiul Tulcea		PROIECT: 22/2023
				Adresa: Str. Viitorului, nr. 32, Mun Tulcea, jud. Tulcea, nr. cad 40500		
			SCARA:	Titular:		
SEF PROIECT	arh. Dan Androne		1 : 50	U.A.T. MUNICIPIUL TULCEA		
PROIECTAT	arh. Dan Androne		DATA:	FAZA:		
DESENAT	arh. Luciana Misu		08.2024	P.T.		
				DETALIU SOCLU		
				PLANSĂ: A18		

TABLOU TAMPLARIE EXTERIOARA CORP B

FERESTRE

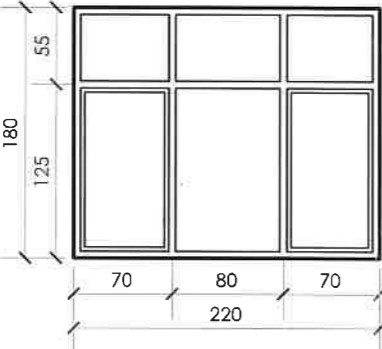
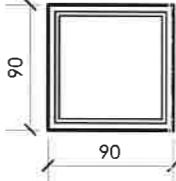
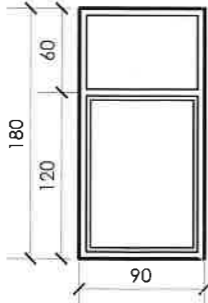
Nr. crt.	MARCA	ELEVATIE	DIM. TAMPLARIE (cm)	NR. BUC./ NIVEL			NR. BUC./ TOTAL	SUPRAFATA FEREAȘTRA/ BUC	SUPRAFATA FEREAȘTRA/ TOTAL	DESCRIERE SI OBSERVATII		
				SUBSOL	PARTER	ETAJ 1					ETAJ 2	ETAJ 3
1	F01		220 180		14	14	14	14	56	3.96mp	221.76mp	FEREAȘTRA CU TAMPLARIE DIN ALUMINIU CU GEAM TRIPLU TERMOIZOLANT, IN SASE CANATE, DIN CARE DOUA MOBILE SI PATRU FIXE, PREVAZUTA CU SISTEM DE DESCHIDERE SPRE INTERIOR, PE AX ORIZONTAL, CU FERONERII CONFORM DETALII PRODUCATOR. CULOARE RAL 7016 GRI
2	F02		90 90		1	2	2	2	7	0.81mp	5.67mp	FEREAȘTRA CU TAMPLARIE DIN ALUMINIU CU GEAM TRIPLU TERMOIZOLANT, INTR-UN CANAT MOBIL, PREVAZUTA CU SISTEM DE DESCHIDERE SPRE INTERIOR, PE AX ORIZONTAL, CU FERONERII CONFORM DETALII PRODUCATOR. CULOARE RAL 7016 GRI
3	F03		90 180		2	2	2	2	8	1.62mp	12.96mp	FEREAȘTRA CU TAMPLARIE DIN ALUMINIU CU GEAM TRIPLU TERMOIZOLANT, IN DOUA CANATE, DIN CARE UNUL MOBIL SI UNUL FIX, PREVAZUTA CU SISTEM DE DESCHIDERE SPRE INTERIOR, PE AX ORIZONTAL, CU FERONERII CONFORM DETALII PRODUCATOR. CULOARE RAL 7016 GRI



VERIFICATOR	NUME	SEMNATURA	CERINTA	Proiectul a fost intocmit in baza informatiilor puse la dispozitie de catre beneficiarul lucrarii. Acesta poate suferi modificari in functie de situatia descoperita in teren.
SC 3D ARHI-PRO TEAM SRL Manastirea, Com. Crevedea, Str. Uzinei, Nr. 1 58M 7, Jud. Dambovită CUI : 39239276; J15/1444/14.11.2018 Tel: +40771320979 E-mail: 3darhpt@gmail.com				Nume proiect: Consolidarea si reabilitarea COLEGIULUI ECONOMIC DELTA DUNĂRII - corp B - c2 scoala, municipiul Tulcea Adresa: Str. Viitorului, nr. 32, Mun Tulcea, jud. Tulcea, nr. cad 40500
SEF PROIECT	arh. Dan Androne		SCARA: 1 : 50	PROIECT: 22/2023
PROIECTAT	arh. Dan Androne		DATA: 08.2024	FAZA: P.T.
DESESTAT	arh. Luciana Misu			PLANSĂ: TT01
Titular: U.A.T. MUNICIPIUL TULCEA				CORP B - TABLOU TAMPLARIE EXTERIOARA

TABLOU TAMPLARIE EXTERIOARA CORP B

USI

Nr. crt.	MARCA	ELEVATIE	DIM. GOL (cm)	NR. BUC./NIVEL, SENS DESCHIDERE										NR. BUC./ TOTAL	SUPRAFATA GOL /BUC	SUPRAFATA GOL TOTAL	DESCRIERE SI OBSERVATII
				SUBSOL		PARTER		ETAJ 1		ETAJ 2		ETAJ 3					
				dr.	stg.	dr.	stg.	dr.	stg.	dr.	stg.	dr.	stg.				
1	UE01													1	13.43mp	13.43mp	USA DIN ALUMINIU IN 10 CANATE, DIN CARE DOUA MOBILE SI OPT FIXE, CU AUTOINCHIDERE, CU GEAM SECURIZAT, PREVAZUTA CU FERONERII SI SISTEME DE INCHIDERE CONFORM DETALII PRODUCATOR. USA SE PREVEDE CU BARA ANTIPANICA PE SENSUL DE DESCHIDERE. CULOARE RAL 7016 GRI



VERIFICATOR	NUME	SEMNATURA	CERINTA	Proiectul a fost intocmit in baza informatiilor puse la dispozitie de catre beneficiarul lucrarilor. Acesta poate suferi modificari in functie de situatia descoperita in teren.	
SC 3D ARHI-PRO TEAM SRL Manastirea, Com. Crevedia, Str. Uzinei, Nr. 1 58M 7, Jud. Dambovitza CUI : 39239276, J15/144/14.11.2018 Tel: +40771320979 E-mail: 3darhipt@gmail.com				Nume proiect: Consolidarea si reabilitarea COLEGIULUI ECONOMIC DELTA DUNĂRII - corp B - c2 scoala, municipiul Tulcea Adresa: Str. Viitorului, nr. 32, Mun Tulcea, jud. Tulcea, nr. cad 40500	
				PROIECT: 22/2023	
Nume arh. Dan Androne			SEMNATURA 		Titular: U.A.T. MUNICIPIUL TULCEA
SEF PROIECT			SCARA: 1 : 50		FAZA: P.T.
PROIECTAT arh. Dan Androne			DATA: 08.2024		PLANSA: TT02
DESENAT arh. Luciana Misu					CORP B - TABLOU TAMPLARIE EXTERIOARA

TABLOU TAMPLARIE EXTERIOARA CORP B

FERESTRE

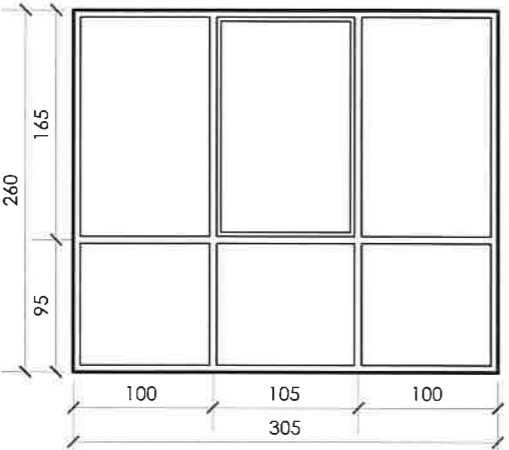
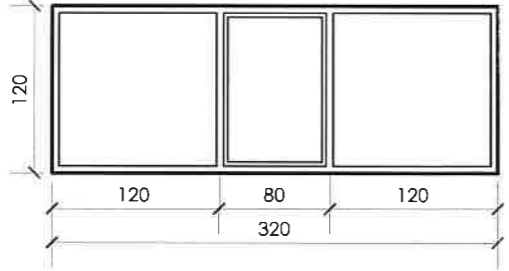
Nr. crt.	MARCA	ELEVATIE	DIM. TAMPLARIE (cm)	NR. BUC./ NIVEL			NR. BUC./ TOTAL	SUPRAFATA FEREAȘTRA/ BUC	SUPRAFATA FEREAȘTRA/ TOTAL	DESCRIERE SI OBSERVATII		
				SUBSOL	PARTER	ETAJ 1					ETAJ 2	ETAJ 3
4	F04		$\frac{305}{260}$			1	1	1	3	7.93mp	23.79mp	FEREAȘTRA CU TAMPLARIE DIN ALUMINIU CU GEAM TRIPLU TERMOIZOLANT, IN SASE CANATE, DIN CARE UNUL MOBIL SI CINCI FIXE, PREVAZUTA CU SISTEM DE DESCHIDERE SPRE INTERIOR, PE AX ORIZONTAL, CU FERONERII CONFORM DETALII PRODUCATOR. CULOARE RAL 7016 GRI
5	F05		$\frac{320}{120}$			1	1	1	3	3.84mp	11.52mp	FEREAȘTRA CU TAMPLARIE DIN ALUMINIU CU GEAM TRIPLU TERMOIZOLANT, IN TREI CANATE, DIN CARE UNUL MOBIL SI DOUA FIXE, PREVAZUTA CU SISTEM DE DESCHIDERE SPRE INTERIOR, PE AX ORIZONTAL, CU FERONERII CONFORM DETALII PRODUCATOR. CULOARE RAL 7016 GRI





VERIFICATOR	NUME	SEMNATURA	CERINTA	Proiectul a fost întocmit în baza informațiilor puse la dispoziție de către beneficiarul lucrării. Acesta poate suferi modificări în funcție de situația descoperită în teren.
SC 3D ARHI-PRO TEAM SRL				Nume proiect: Consolidarea și reabilitarea COLEGIULUI ECONOMIC DELTA DUNĂRII - corp B - c2 școala, municipiul Tulcea Adresa: Str. Viitorului, nr. 32, Mun Tulcea, jud. Tulcea, nr. cad 40500
Manastirea, Com. Crevedia, Str. Uzinei, Nr. 158M 7, Jud. Dambovitia CUI : 39239276; J15/1444/14.11.2018 Tel: +40771320979 E-mail: 3darhpt@gmail.com				
	NUME	SEMNATURA	SCARA:	Titular:
SEF PROIECT	arh. Dan Androne		1 : 50	U.A.T. MUNICIPIUL TULCEA
PROIECTAT	arh. Dan Androne		DATA:	FAZA:
DESENAT	arh. Luciana Misu		08.2024	P.T.
				CORP B - TABLOU TAMPLARIE EXTERIOARA
				PLANSĂ: TT03

TABLOU TAMPLARIE EXTERIOARA CORP B

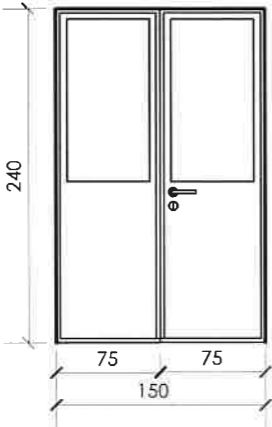
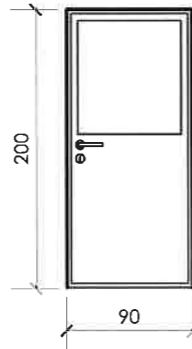
USI

Nr. crt.	MARCA	ELEVATIE	DIM. GOL (cm)	NR. BUC./NIVEL, SENS DESCHIDERE										NR. BUC./ TOTAL	SUPRAFATA GOL /BUC	SUPRAFATA GOL TOTAL	DESCRIERE SI OBSERVATII
				SUBSOL		PARTER		ETAJ 1		ETAJ 2		ETAJ 3					
				dr.	stg.	dr.	stg.	dr.	stg.	dr.	stg.	dr.	stg.				
2	UE02		150 240			1								1	3.60mp	3.60mp	USA DIN ALUMINIU IN DOUA CANATE, CU AUTOINCHIDERE, CU GEAM SECURIZAT, PREVAZUTA CU FERONERII SI SISTEME DE INCHIDERE CONFORM DETALII PRODUCATOR. CULOARE RAL 7016 GRI
3	UE03		90 200			1								1	1.80mp	1.80mp	USA DIN ALUMINIU INTR-UN CANAT, CU GEAM SECURIZAT CU CEDARE LA EXPLOZIE, PREVAZUTA CU FERONERII SI SISTEME DE INCHIDERE CONFORM DETALII PRODUCATOR. CULOARE RAL 7016 GRI

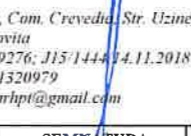

VERIFICATOR	NUME	SEMNATURA	CERINTA	Proiectul a fost intocmit in baza informatiilor puse la dispozitie de catre beneficiarul lucrarii. Acesta poate suferi modificari in functie de situatia descoperita in teren.	
SC 3D ARHI-PRO TEAM SRL Manastirea, Com. Crevedia, Str. Uzinei, Nr. 158M 7, Jud. Dambovitia CUI : 39239276; J15/1444/4.11.2018 Tel: +40771320979 E-mail: 3darhpt@gmail.com				Nume proiect: Consolidarea si reabilitarea COLEGIULUI ECONOMIC DELTA DUNĂRII - corp B - c2 scoala, municipiul Tulcea Adresa: Str. Viitorului, nr. 32, Mun Tulcea, jud. Tulcea, nr. cad 40500	
			PROIECT: 22/2023		
SEF PROIECT	arh. Dan Androne		SCARA: 1 : 50	Titular: U.A.T. MUNICIPIUL TULCEA CORP B - TABLOU TAMPLARIE EXTERIOARA	
PROIECTAT	arh. Dan Androne		DATA: 08.2024		FAZA: P.T.
DESENAT	arh. Luciana Misu				PLANSA: TT04

TABLOU TAMPLARIE EXTERIOARA CORP B

USI

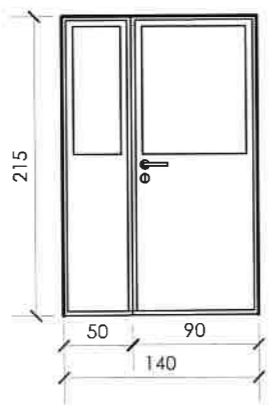
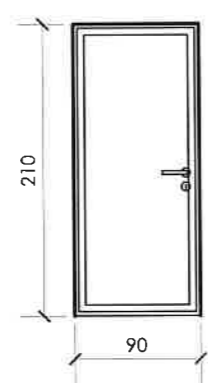
Nr. crt.	MARCA	ELEVATIE	DIM. GOL (cm)	NR. BUC./NIVEL, SENS DESCHIDERE										NR. BUC./ TOTAL	SUPRAFATA GOL /BUC	SUPRAFATA GOL TOTAL	DESCRIERE SI OBSERVATII		
				SUBSOL		PARTER		ETAJ 1		ETAJ 2		ETAJ 3							
				dr.	stg.	dr.	stg.	dr.	stg.	dr.	stg.	dr.	stg.						
4	UE04 <small>El 15-c</small>		140 215					1		1				1		3	3.01mp	9.03mp	USA DIN ALUMINIU IN DOUA CANATE, CU AUTOINCHIDERE, REZISTENTA LA FOC 15MIN CU AUTOINCHIDERE, CU GEAM SECURIZAT, PREVAZUTA CU FERONERII SI SISTEME DE INCHIDERE CONFORM DETALII PRODUCATOR. CULOARE RAL 7016 GRI
5	UE05		90 210					1		1				1		3	1.89mp	5.67mp	USA DIN ALUMINIU INTR-UN CANAT, CU GEAM SECURIZAT, PREVAZUTA CU FERONERII SI SISTEME DE INCHIDERE CONFORM DETALII PRODUCATOR. CULOARE RAL 7016 GRI





VERIFICATOR	NUME	SEMNTATURA	CERINTA	Proiectul a fost intocmit in baza informatiilor puse la dispozitie de catre beneficiarul lucrarii. Acesta poate suferi modificari in functie de situatia descoperita in teren.
SC 3D ARHI-PRO TEAM SRL Manastirea, Com. Crevedia, Str. Uzinei, Nr. 1 58M 7, Jud. Dambovit CUI : 39239276; J15/144/14.11.2018 Tel: +40771320979 E-mail: 3darhpt@gmail.com				Nume proiect: Consolidarea si reabilitarea COLEGIULUI ECONOMIC DELTA DUNĂRII - corp B - c2 scoala, municipiul Tulcea Adresa: Str. Viitorului, nr. 32, Mun Tulcea, jud. Tulcea, nr. cad 40500
SEF PROIECT	arh. Dan Androne	SEMNTATURA	SCARA: 1 : 50	PROIECT: 22/2023
PROIECTAT	arh. Dan Androne		DATA: 08.2024	FAZA: P.T.
DESENAT	arh. Luciana Misu			PLANSA: TT05
				Titular: U.A.T. MUNICIPIUL TULCEA

TABLOU TAMPLARIE EXTERIOARA CORP B

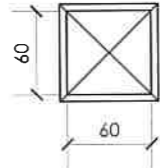
USI

Nr. crt.	MARCA	ELEVATIE	DIM. GOL (cm)	NR. BUC./NIVEL, SENS DESCHIDERE										NR. BUC./ TOTAL	SUPRAFATA GOL /BUC	SUPRAFATA GOL TOTAL	DESCRIERE SI OBSERVATII
				SUBSOL		PARTER		ETAJ 1		ETAJ 2		ETAJ 3					
				dr.	stg.	dr.	stg.	dr.	stg.	dr.	stg.	dr.	stg.				
6	T01		60 60											1	0.36mp	0.36mp	TRAPA ACCES INVELITOARE, CU REBORD, PREVAZUTA CU FERONERII SI SISTEME DE INCHIDERE CONFORM DETALII PRODUCATOR. CULOARE RAL 7016 GRI



VERIFICATOR	NUME	SEMNATURA	CERINTA	Proiectul a fost intocmit in baza informatiilor puse la dispozitie de catre beneficiarul lucrarii. Acesta poate suferi modificari in functie de situatia descoperita in teren.
SC 3D ARHI-PRO TEAM SRL Manastirea, Com. Crevedia, Str. Uzinei, Nr. 1 58M 7, Jud. Dambovit CUI : 39239276; J15/1444 / 11.2018 Tel: +40771320979 E-mail: 3darhpro@gmail.com				Nume proiect: Consolidarea si reabilitarea COLEGIULUI ECONOMIC DELTA DUNĂRII - corp B - c2 scoala, municipiul Tulcea Adresa: Str. Viitorului, nr. 32, Mun Tulcea, jud. Tulcea, nr. cad 40500
SEF PROIECT	arh. Dan Androne		SCARA: 1 : 50	PROIECT: 22/2023
PROIECTAT	arh. Dan Androne		DATA: 08.2024	FAZA: P.T.
DESENAT	arh. Luciana Misu			PLANSA: TT06



Titular:
U.A.T. MUNICIPIUL TULCEA

TABLOU TAMPLARIE INTERIOARA CORP B

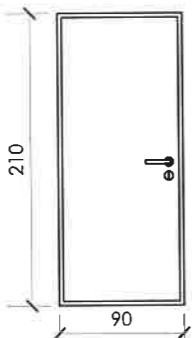
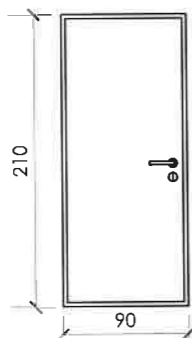
USI

Nr. crt.	MARCA	ELEVATIE	DIM. GOL (cm)	NR. BUC./NIVEL, SENS DESCHIDERE								NR. BUC./ TOTAL	SUPRAFATA GOL /BUC	SUPRAFATA GOL TOTAL	DESCRIERE SI OBSERVATII		
				SUBSOL		PARTER		ETAJ 1		ETAJ 2						ETAJ 3	
				dr.	stg.	dr.	stg.	dr.	stg.	dr.	stg.					dr.	stg.
1	UI01		90 210			5	6	1	7	1	7	1	7	34	1.89mp	66.15mp	USA METALICA, INTR-UN CANAT, PREVAZUTA CU FERONERII SI SISTEME DE INCHIDERE CONFORM DETALII PRODUCATOR. CULOARE RAL 7016 GRI
2	UI02		90 210			1		1	1	1	1	1	1	7	1.89mp	13.32mp	USA METALICA, INTR-UN CANAT, CU AUTOINCHIDERE, PREVAZUTA CU FERONERII SI SISTEME DE INCHIDERE CONFORM DETALII PRODUCATOR. CULOARE RAL 7016 GRI



VERIFICATOR	NUME	SEMNATURA	CERINTA	Proiectul a fost inlocuit in baza informatiilor puse la dispozitie de catre beneficiarul lucrarii. Acesta poate suferi modificari in functie de situatia descoperita in teren.
SC 3D ARHI-PRO TEAM SRL Manastirea, Com. Crevedia, Str. Uzinei, Nr. 1 SNM 7, Jud. Dambovitza CUI: 39239276; J15/144/14.11.2018 Tel: +40771320979 E-mail: 3darhpt@gmail.com				Nume proiect: Consolidarea si reabilitarea COLEGIULUI ECONOMIC DELTA DUNĂRII - corp B - c2 scoala, municipiul Tulcea Adresa: Str. Viitorului, nr. 32, Mun Tulcea, jud. Tulcea, nr. cad 40500
SEF PROIECT	arh. Dan Androne		SCARA: 1 : 50	PROIECT: 22/2023
PROIECTAT	arh. Dan Androne		DATA: 08.2024	FAZA: P.T.
DESENAT	arh. Luciana Misu			PLANSA: TT07
				Titular: U.A.T. MUNICIPIUL TULCEA
				CORP B - TABLOU TAMPLARIE INTERIOARA

TABLOU TAMPLARIE INTERIOARA CORP B

USI

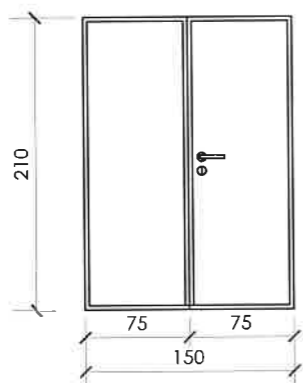
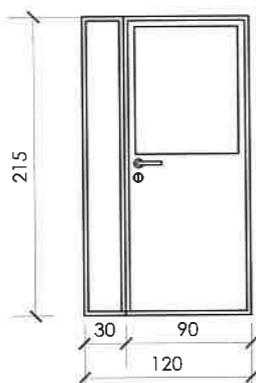
Nr. crt.	MARCA	ELEVATIE	DIM. GOL (cm)	NR. BUC./NIVEL, SENS DESCHIDERE										NR. BUC./ TOTAL	SUPRAFATA GOL /BUC	SUPRAFATA GOL TOTAL	DESCRIERE SI OBSERVATII						
				SUBSOL		PARTER		ETAJ 1		ETAJ 2		ETAJ 3											
				dr.	stg.	dr.	stg.	dr.	stg.	dr.	stg.	dr.	stg.										
3	UI03 ©		150 210													1	1	1	1	4	3.15mp	12.60mp	USA METALICA, IN DOUA CANATE, CU AUTOINCHIDERE, PREVAZUTA CU FERONERII SI SISTEME DE INCHIDERE CONFORM DETALII PRODUCATOR. CULOARE RAL 7016 GRI
4	UI04 ©		120 215													1	1	1	1	4	2.58mp	10.32mp	USA DIN ALUMINIU VITRATA CU GEAM SECURIZAT, IN DOUA CANATE, CU AUTOINCHIDERE, CU FERONERII SI SISTEME DE INCHIDERE CONFORM DETALII PRODUCATOR. USA SE PREVEDE CU BARA ANTIPANICA PE SENSUL DE DESCHIDERE. CULOARE RAL 7016 GRI



VERIFICATOR	NUME	SEMNATURA	CERINTA	Proiectul a fost intocmit in baza informatiilor puse la dispozitie de catre beneficiarul lucrarilor. Acesta poate suferi modificari in functie de situatia descoperita in teren.
SC 3D ARHI-PRO TEAM SRL Manastirea, Com. Crestinesti, Str. Uzinei, Nr. 1 58M 7, Jud. Dambovită CUI : 39239276; J15/14/4/14.11.2018 Tel: +40771320979 E-mail: 3darhpt@gmail.com				Nume proiect: Consolidarea si reabilitarea COLEGIULUI ECONOMIC DELTA DUNĂRII - corp B - c2 scoala, municipiul Tulcea Adresa: Str. Viitorului, nr. 32, Mun Tulcea, jud. Tulcea, nr. cad 40500
			SCARA: 1 : 50	PROIECT: 22/2023
			DATA: 08.2024	FAZA: P.T.
SEF PROIECT	arh. Dan Androne			Titular: U.A.T. MUNICIPIUL TULCEA
PROIECTAT	arh. Dan Androne			
DESENAT	arh. Luciana Misu			
				PLANSĂ: TT08

TABLOU TAMPLARIE INTERIOARA CORP B

USI

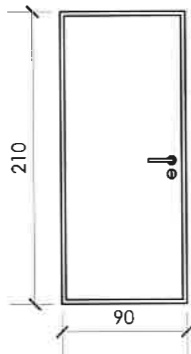
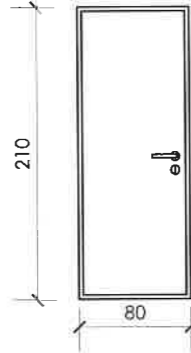
Nr. crt.	MARCA	ELEVATIE	DIM. GOL (cm)	NR. BUC./NIVEL, SENS DESCHIDERE										NR. BUC./ TOTAL	SUPRAFATA GOL /BUC	SUPRAFATA GOL TOTAL	DESCRIERE SI OBSERVATII
				SUBSOL		PARTER		ETAJ 1		ETAJ 2		ETAJ 3					
				dr.	stg.	dr.	stg.	dr.	stg.	dr.	stg.	dr.	stg.				
5	UI05 EI.90'-C		90 210			1		1	2	1	2	1	2	10	1.89mp	18.9mp	USAMETALICA, INTR-UN CANAT, REZISTENTA LA FOC 90MIN CU AUTOINCHIDERE, CU FERONERII SI SISTEME DE INCHIDERE CONFORM DETALII PRODUCATOR. CULOARE RAL 7016 GRI
6	UI06		80 210			6		5	2	5	2	5	2	27	1.68mp	45.36mp	USA METALICA, INTR-UN CANAT, PREVAZUTA CU FERONERII SI SISTEME DE INCHIDERE CONFORM DETALII PRODUCATOR. CULOARE RAL 7016 GRI



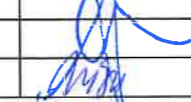

VERIFICATOR	NUME	SEMNATURA	CERINTA	Proiectul a fost intocmit in baza informatiilor puse la dispozitie de catre beneficiarul lucrarii. Acesta poate suferi modificari in functie de situatia descoperita in teren.
SC 3D ARHI-PRO TEAM SRL Manastirea, Com. Crevedia, Str. Uzinei, Nr. 1 58M 7, Jud. Dambovitza CUI: 39239276; J15/144/14.11.2018 Tel: +40771320979 E-mail: 3darhpt@gmail.com				Nume proiect: Consolidarea si reabilitarea COLEGIULUI ECONOMIC DELTA DUNĂRII - corp B - c2 scoala, municipiul Tulcea Adresa: Str. Viitorului, nr. 32, Mun Tulcea, jud. Tulcea, nr. cad 40500
			SCARA: 1 : 50	Titular: U.A.T. MUNICIPIUL TULCEA
SEF PROIECT	arh. Dan Androne			FAZA: P.T.
PROIECTAT	arh. Dan Androne		DATA: 08.2024	CORP B - TABLOU TAMPLARIE INTERIOARA PLANSA: TT09
DESENAT	arh. Luciana Misu			

TABLOU TAMPLARIE INTERIOARA CORP B

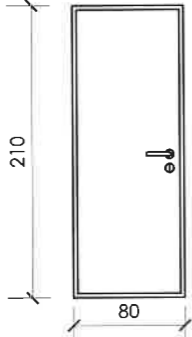
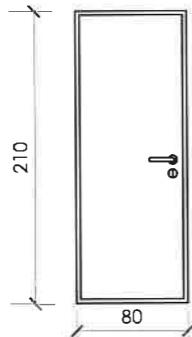
USI

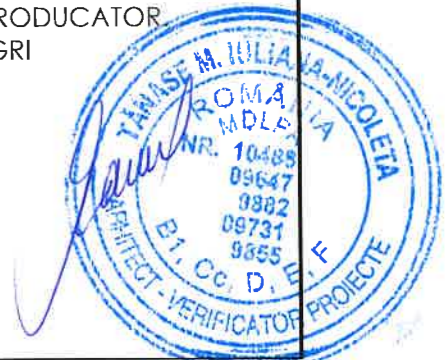
Nr. crt.	MARCA	ELEVATIE	DIM. GOL (cm)	NR. BUC./NIVEL, SENS DESCHIDERE										NR. BUC./ TOTAL	SUPRAFATA GOL /BUC	SUPRAFATA GOL TOTAL	DESCRIERE SI OBSERVATII
				SUBSOL		PARTER		ETAJ 1		ETAJ 2		ETAJ 3					
				dr.	stg.	dr.	stg.	dr.	stg.	dr.	stg.	dr.	stg.				
7	UI07		80 210			1								1	1.68mp	1.68mp	USA METALICA, INTR-UN CANAT, PREVAZUTA CU FERONERII SI SISTEME DE INCHIDERE CONFORM DETALII PRODUCATOR. CULOARE RAL 7016 GRI
8	UI08		80 210			2								2	1.68mp	3.36mp	USA METALICA, PREVAZUTA CU FERONERII SI SISTEME DE INCHIDERE CONFORM DETALII PRODUCATOR. CULOARE RAL 7016 GRI



VERIFICATOR	NUME	SEMNATURA	CERINTA	Proiectul a fost intocmit in baza informatiilor puse la dispozitie de catre beneficiarul lucrarii. Acesta poate suferi modificari in functie de situatia descoperita in teren.
SC 3D ARHI-PRO TEAM SRL Manastirea, Com. Covesda, Str. Usinei, Nr. 1 58M 7, Jud. Dambovia CUI: 39239276; J15/444/14.11.2018 Tel: +40771320979 E-mail: 3darhpt@gmail.com				Nume proiect: Consolidarea si reabilitarea COLEGIULUI ECONOMIC DELTA DUNĂRII - corp B - c2 scoala, municipiul Tulcea Adresa: Str. Viitorului, nr. 32, Mun Tulcea, jud. Tulcea, nr. cad 40500
SEF PROIECT	arh. Dan Androne		SCARA: 1 : 50	PROIECT: 22/2023
PROIECTAT	arh. Dan Androne		DATA: 08.2024	FAZA: P.T.
DESENAT	arh. Luciana Misu			PLANSA: TT10





Titular:
U.A.T. MUNICIPIUL TULCEA

TABLOU TAMPLARIE INTERIOARA CORP B

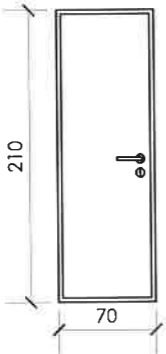
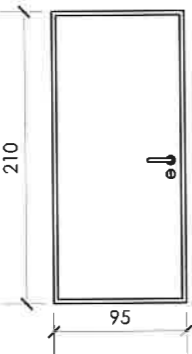
USI

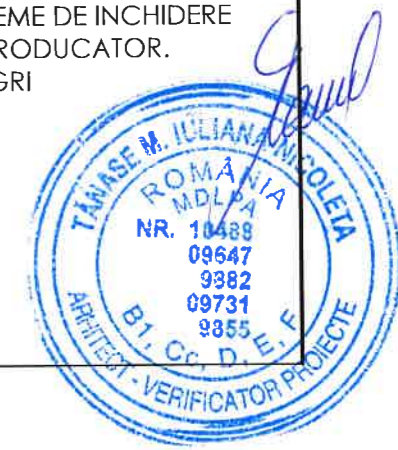
Nr. crt.	MARCA	ELEVATIE	DIM. GOL (cm)	NR. BUC./NIVEL, SENS DESCHIDERE										NR. BUC./ TOTAL	SUPRAFATA GOL /BUC	SUPRAFATA GOL TOTAL	DESCRIERE SI OBSERVATII
				SUBSOL		PARTER		ETAJ 1		ETAJ 2		ETAJ 3					
				dr.	stg.	dr.	stg.	dr.	stg.	dr.	stg.	dr.	stg.				
9	UI09		70 210			1								1	1.47mp	1.47mp	USA METALICA, INTR-UN CANAT, PREVAZUTA CU FERONERII SI SISTEME DE INCHIDERE CONFORM DETALII PRODUCATOR. CULOARE RAL 7016 GRI
10	UI10 EI.30'-C		90 210			1								1	1.89mp	1.89mp	USA METALICA ,REZISTENTA LA FOC 30MIN CU AUTOINCHIDERE, PREVAZUTA CU FERONERII SI SISTEME DE INCHIDERE CONFORM DETALII PRODUCATOR. CULOARE RAL 7016 GRI



VERIFICATOR	NUME	SEMNATURA	CERINTA	Proiectul a fost intocmit in baza informatiilor puse la dispozitie de catre beneficiarul lucrarii. Acesta poate suferi modificari in functie de situatia descoperita in teren.
SC 3D ARHI-PRO TEAM SRL Manastirea, Com. Crevezoa, Str. Uzinei, Nr. 1 58M 7, Jud. Dambovita CUI : 39239276; J15/1444/14.11.2018 Tel: +40771320979 E-mail: 3darhpt@gmail.com				Nume proiect: Consolidarea si reabilitarea COLEGIULUI ECONOMIC DELTA DUNĂRII - corp B - c2 scoala, municipiul Tulcea Adresa: Str. Viitorului, nr. 32, Mun Tulcea, jud. Tulcea, nr. cad 40500
				PROIECT: 22/2023
SEF PROIECT	arh. Dan Androne	SEMNATURA	SCARA: 1 : 50	Titular: U.A.T. MUNICIPIUL TULCEA
PROIECTAT	arh. Dan Androne		DATA: 08.2024	FAZA: P.T.
DESENAT	arh. Luciana Misu			PLANSA: TT11

TABLOU TAMPLARIE INTERIOARA CORP B

USI

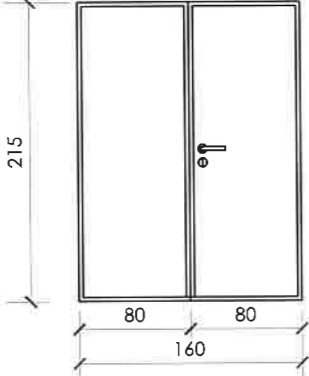
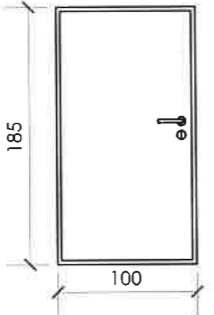
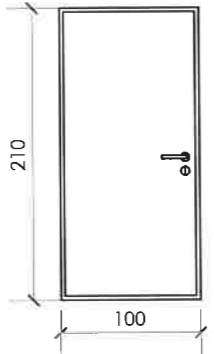
Nr. crt.	MARCA	ELEVATIE	DIM. GOL (cm)	NR. BUC./NIVEL, SENS DESCHIDERE										NR. BUC./ TOTAL	SUPRAFATA GOL /BUC	SUPRAFATA GOL TOTAL	DESCRIERE SI OBSERVATII	
				SUBSOL		PARTER		ETAJ 1		ETAJ 2		ETAJ 3						
				dr.	stg.	dr.	stg.	dr.	stg.	dr.	stg.	dr.	stg.					
11	UI11 ©		160 215			1									1	3.44mp	3.44mp	USA DIN METALICA, IN DOUA CANATE, CU FERONERII SI SISTEME DE INCHIDERE CONFORM DETALII PRODUCATOR. CULOARE RAL 7016 GRI CU AUTOINCHIDERE,
12	UI12 EI.90'-C		100 185	1											1	1.85mp	1.85mp	USA METALICA INTR-UN CANAT, REZISTENTA LA FOC 90MIN CU AUTOINCHIDERE, PREVAZUTA CU FERONERII SI SISTEME DE INCHIDERE CONFORM DETALII PRODUCATOR. CULOARE RAL 7016 GRI
13	UI13 ©		100 210			4		5		5		5		5	19	2.10mp	21.00mp	USA METALICA, INTR-UN CANAT, CU AUTOINCHIDERE, PREVAZUTA CU FERONERII SI SISTEME DE INCHIDERE CONFORM DETALII PRODUCATOR. CULOARE RAL 7016 GRI -CU DESCHIDERE LA 180°



VERIFICATOR	NUME	SEMNATURA	CERINTA	Proiectul a fost intocmit in baza informatiilor puse la dispozitie de catre beneficiarul lucrarii. Acesta poate suferi modificari in functie de situatia descoperita in teren.
SC 3D ARHI-PRO TEAM SRL Manastirea, Com. Crevedia, Str. Uzinei, Nr. 158M 7, Jud. Dambovitza CUI : 39239276; J15/14/14.11.2018 Tel: +40771320979 E-mail: 3darhpt@gmail.com				Nume proiect: Consolidarea si reabilitarea COLEGIULUI ECONOMIC DELTA DUNĂRII - corp B - c2 scoala, municipiul Tulcea Adresa: Str. Viitorului, nr. 32, Mun Tulcea, jud. Tulcea, nr. cad 40500
				Titular: U.A.T. MUNICIPIUL TULCEA
SEF PROIECT	arh. Dan Androne	SEMNATURA	SCARA: 1 : 50	PROIECT: 22/2023
PROIECTAT	arh. Dan Androne		DATA: 08.2024	FAZA: P.T.
DESENAT	arh. Luciana Misu			PLANSA: TT12