

LEGENDA



INCADRAREA CONSTRUCTIEI IN CLASE SI CATEGORII	
CATEGORIA DE IMPORTANTA A CLADIRII, cf. H.G. 755/1997	"C" (NORMALA)
CLASA DE IMPORTANTA A CLADIRII, cf. P100-1/2013	II
GRADUL DE REZISTENTA LA FOC, cf. P118-2/2013	II
RISC DE INCENDIU, cf. P118/1999	MIC



VERIFICATOR	NUME	SEMNTURA	CERINTA	Proiectul a fost întocmit în baza informațiilor puse la dispoziție de către beneficiarul lucrării. Acesta poate suferi modificări în funcție de situația descoperită în teren.
SC 3D ARHI-PRO TEAM SRL Manastirea, Com. Crevedia, Str. Uzinei, Nr. 1 58M7, Jud. Dambovită CUI : 39239276, J15/144/14.11.2018 Tel: +40771320979 E-mail: 3darhpi@gmail.com				Nume proiect: Consolidarea și reabilitarea Colegiului Economic "Delta Dunării" - Corp B - C2 Școala, Municipiul Tulcea Adresa: Str. Viitorului, nr. 32, Mun Tulcea, jud. Tulcea, nr. cad 40500
arh. Dan Androne ing. Mihai STAN ing. Mihai STAN				PROIECT: 22/2023 FAZA: P.T.+D.E. PLANSĂ: IS01
SCARA: 1 : 100 DATA: 08.2024				Titular: U.A.T. MUNICIPIUL TULCEA INSTALATII SANITARE PLAN SUBSOL - INSTALATIE HIDRANTI INTERIORI

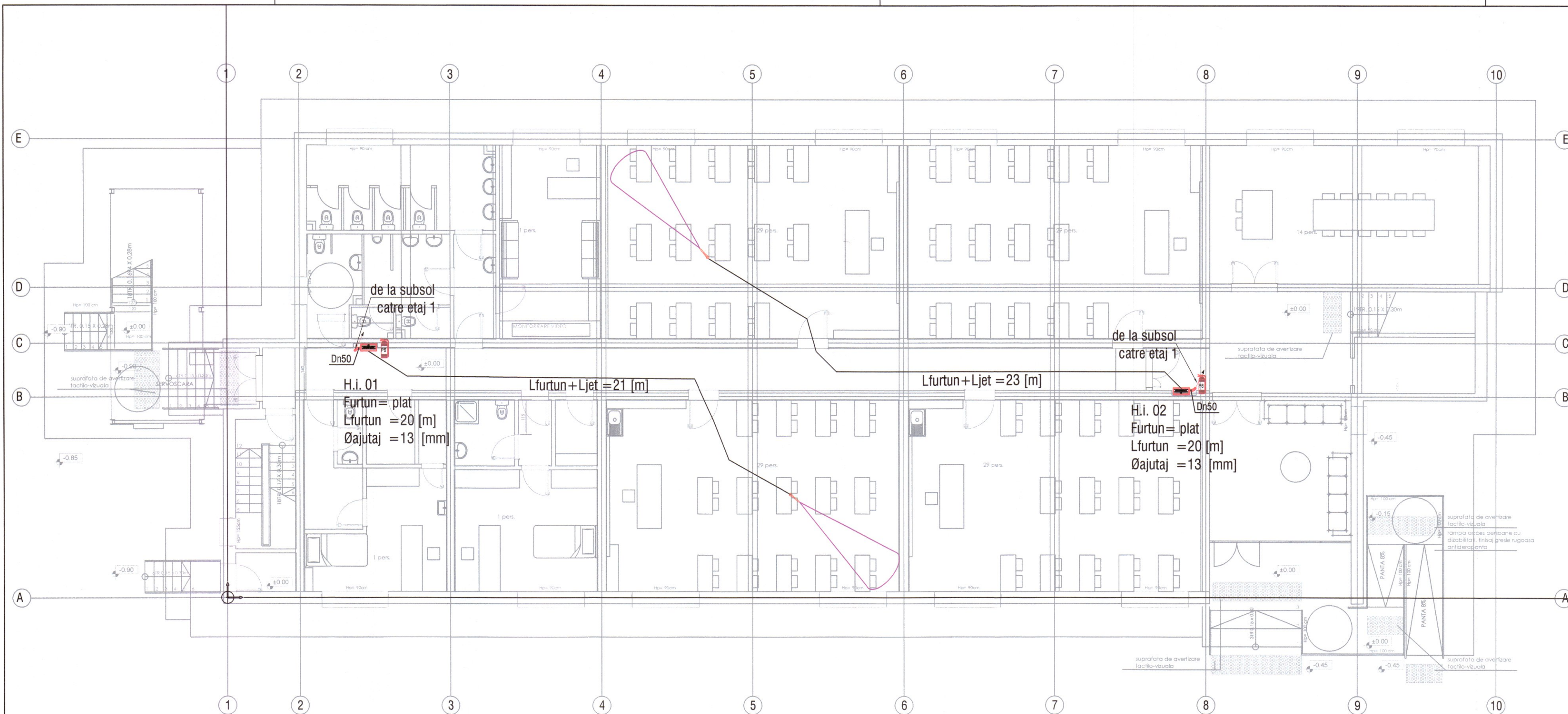

LEGENDA

	Conducta hidranti interiori
	Hidrânt interior
	Stingator cu pulbere, tip P6



INCADRAREA CONSTRUCTIEI IN CLASE SI CATEGORII	
CATEGORIA DE IMPORTANTA A CLADIRII, cf. H.G. 755/1997	"C" (NORMALA)
CLASA DE IMPORTANTA A CLADIRII, cf. P100-1/2013	II
GRADUL DE REZISTENTA LA FOC, cf. P118-2/2013	II
RISC DE INCENDIU, cf. P118/1999	MIC

VERIFICATOR	NUME	SEMNATURA	CERINTA	
SC 3D ARHI-PRO TEAM SRL				Proiectul a fost întocmit în baza informațiilor puse la dispoziție de către beneficiarul lucrării. Acesta poate suferi modificări în funcție de situația descoperită în teren.
Manastirea, Com. Crevedia, Str. Uzinei, Nr. 1 58M 7, Jud. Dambovită CUI : 39239276; J15/1444/14.11.2018 Tel: +40771320979 E-mail: 3darhpi@gmail.com				
3 ARHI-PRO TEAM Nume proiect: Consolidarea și reabilitarea Colegiului Economic "Delta Dunării" - Corp B - C2 Școala, Municipiul Tulcea Adresa: Str. Viitorului, nr. 32, Mun Tulcea, jud. Tulcea, nr. cad 40500				PROIECT: 22/2023
SEF PROIECT	arh. Dan Androne		SCARA: 1/100	Titular: U.A.T. MUNICIPIUL TULCEA
PROIECTAT	ing. Mihai STAN		DATA: 08.2024	FAZA: P.T.+D.E.
DESENAT	ing. Mihai STAN			INSTALATIILE SANITARE PLAN PARTER - INSTALATIE HIDRANTI INTERIORI
				PLANSĂ: 1S02

700mm x 297mm

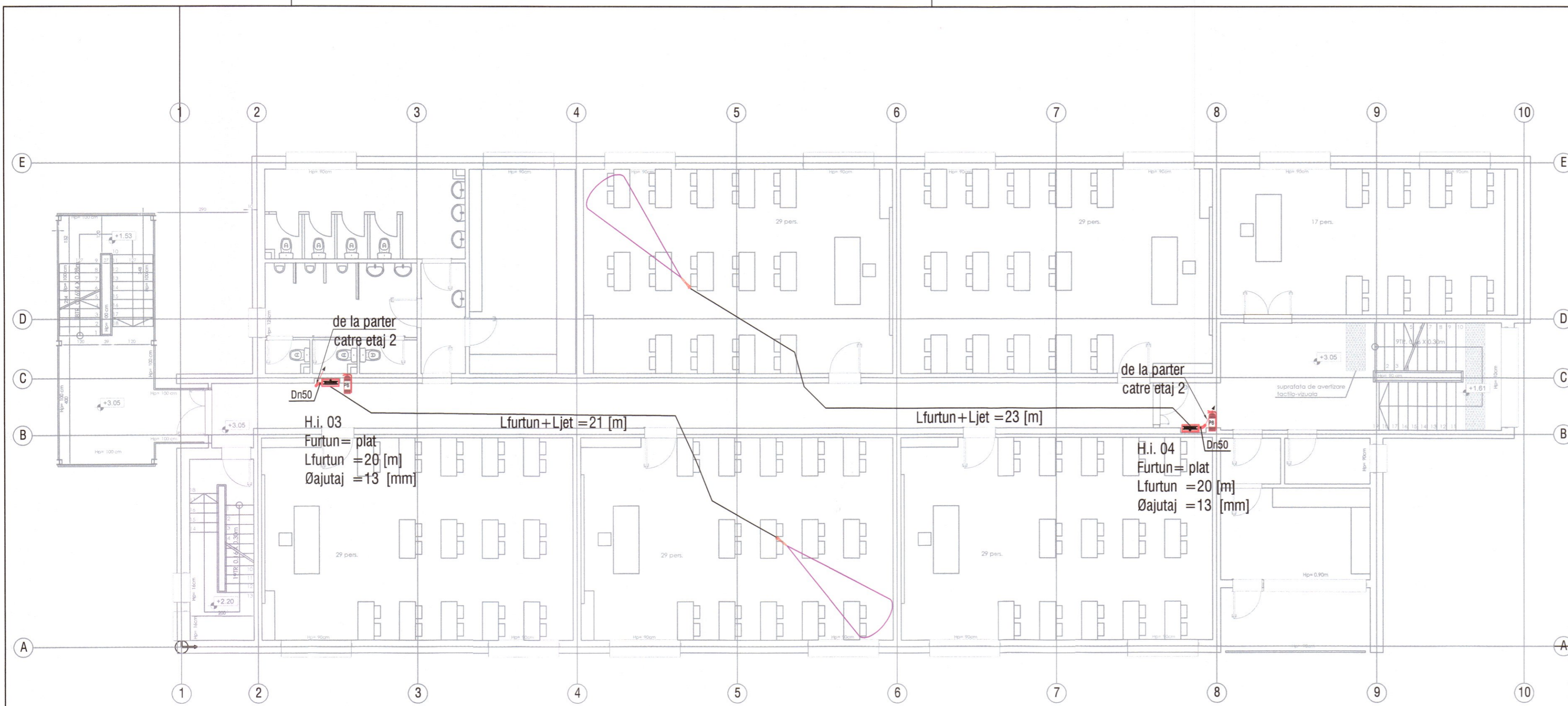

LEGENDA

	Conducta hidranti interiori
	Hidrânt interior
	Stingator cu pulbere, tip P6



INCADRAREA CONSTRUCȚIEI ÎN CLASE ȘI CATEGORII	
CATEGORIA DE IMPORTANȚA A CLĂDIRII, cf. H.G. 755/1997	"C" (NORMALA)
CLASA DE IMPORTANȚA A CLĂDIRII, cf. P100-1/2013	II
GRADUL DE REZISTENȚA LA FOC, cf. P118-2/2013	II
RISC DE INCENDIU, cf. P118/1999	MIC



VERIFICATOR	NUME	SEMNAȚURA	CERINȚA	Proiectul a fost întocmit în baza informațiilor puse la dispoziție de către beneficiarul lucrării. Acesta poate suferi modificări în funcție de situația descoperită în teren.
SC 3D ARHI-PRO TEAM SRL				Nume proiect: Consolidarea și reabilitarea Colegiului Economic "Delta Dunării" - Corp B - C2 Școala, Municipiul Tulcea Adresa: Str. Viitorului, nr. 32, Mun Tulcea, jud. Tulcea, nr. cad 40500 PROIECT: 22/2023
Manastirea, Com. Crevedia, Str. Uzinei, Nr. 1 58M 7, Jud. Dambovită CUI : 39239276; J15/1444/14.11.2018 Tel: +40771320979 E-mail: 3darhpr@gmail.com				
SEF PROIECT	arh. Dan Androne		SCARA: 1 : 100	Titular: U.A.T. MUNICIPIUL TULCEA FAZA: P.T.+D.E.
PROIECTAT	ing. Mihai STAN		DATA: 08.2024	INSTALATII SANITARE PLAN ETAJ 1 - INSTALATIE HIDRANTI INTERIORI PLANSĂ: IS03
DESENAT	ing. Mihai STAN			
700mm x 297mm				



LEGENDA

	Conducta hidranti interiori
	Hidrânt interior
	Stingator cu pulbere, tip P6



INCADRAREA CONSTRUCȚIEI ÎN CLASE ȘI CATEGORII

CATEGORIA DE IMPORTANȚA A CLĂDIRII, cf. H.G. 755/1997	"C" (NORMALA)
CLASA DE IMPORTANȚA A CLĂDIRII, cf. P100-1/2013	II
GRADUL DE REZISTENȚA LA FOC, cf. P118-2/2013	II
RISC DE INCENDIU, cf. P118/1999	MIC



VERIFICATOR	NUME	SEMNAȚURA	CERINȚA	Proiectul a fost întocmit în baza informațiilor puse la dispoziție de către beneficiarul lucrării. Acesta poate suferi modificări în funcție de situația descoperită în teren.
SC 3D ARHI-PRO TEAM SRL				Nume proiect: Consolidarea și reabilitarea Colegiului Economic "Delta Dunării" - Corp B - C2 Școala, Municipiul Tulcea Adresa: Str. Viitorului, nr. 32, Mun. Tulcea, jud. Tulcea, nr. cad 40500
Manastrea, Com. Crevedia, Str. Uzinei, Nr. 158M7, Jud. Dambovită CUI: 39239276; J15/14/14.11.2018 Tel: +40771320979 E-mail: 3darhpro@gmail.com				
SEF PROIECT	arh. Dan Androne	SEMNAȚURA	SCARA: 1:100	PROIECT: 22/2023
PROIECTAT	ing. Mihai STAN	SEMNAȚURA	DATA: 08.2024	FAZA: P.T.+D.E.
DESENAT	ing. Mihai STAN	SEMNAȚURA		PLANSA: IS04
INSTALAȚII SANITARE				
PLAN ETAJ 2 - INSTALAȚIE HIDRANȚI INTERIORI				
700mm x 297mm				

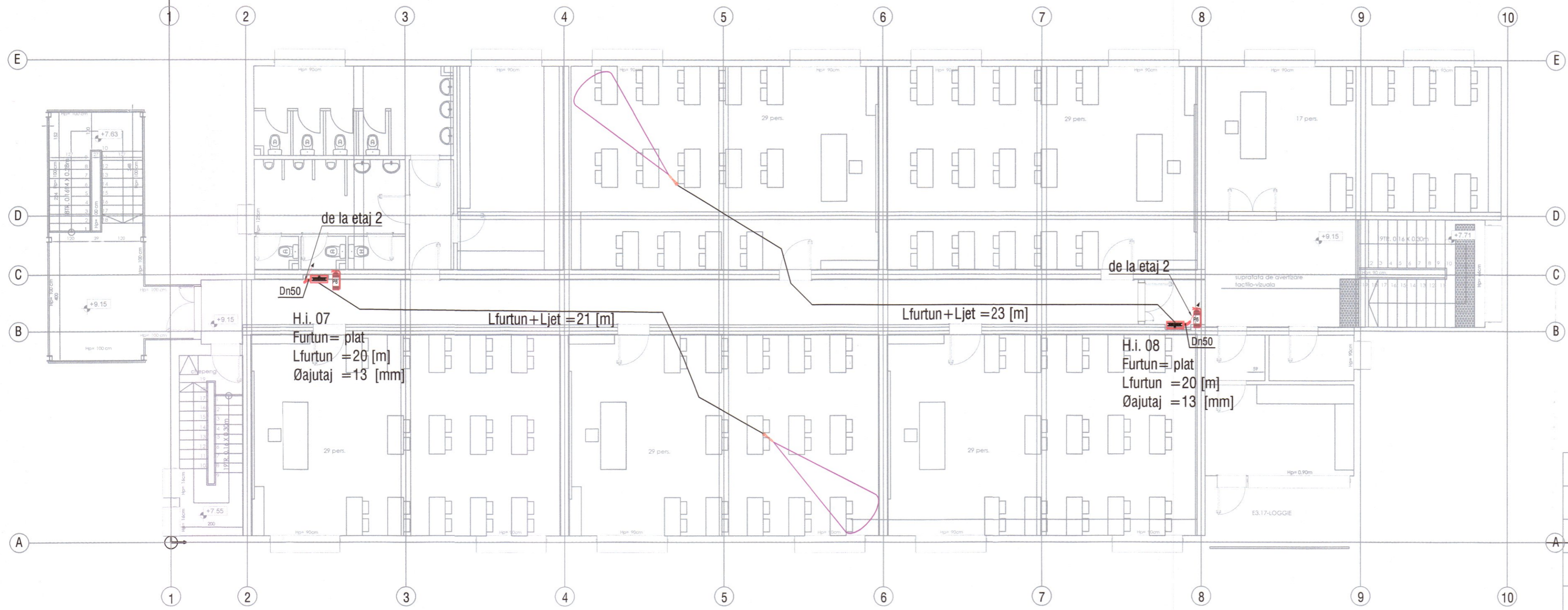

LEGENDA

	Conducta hidranti interiori
	Hidrante interior
	Stingator cu pulbere, tip P6

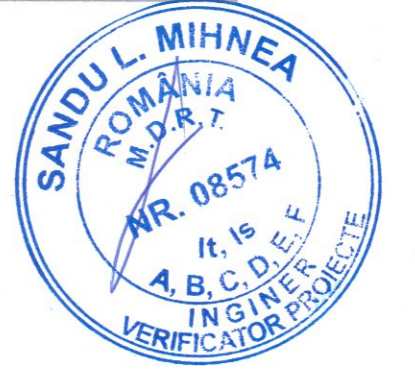

INCADRAREA CONSTRUCȚIEI ÎN CLASE ȘI CATEGORII

CATEGORIA DE IMPORTANȚA A CLĂDIRII, cf. H.G. 755/1997	"C" (NORMALA)
CLASA DE IMPORTANȚA A CLĂDIRII, cf. P100-1/2013	II
GRADUL DE REZISTENȚA LA FOC, cf. P118-2/2013	II
RISC DE INCENDIU, cf. P118/1999	MIC



VERIFICATOR	NUME	SEMNATURA	CERINȚA	Proiectul a fost întocmit în baza informațiilor puse la dispoziție de către beneficiarul lucrării. Acesta poate suferi modificări în funcție de situația descoperită în teren.
SC 3D ARHI-PRO TEAM SRL Manastirea, Com. Crevedia, Str. Uzinei, Nr. 1 58M 7, Jud. Dambovită CUI : 39239276; J15/1444/14.11.2018 Tel: +40771320979 E-mail: 3darhpt@gmail.com				Nume proiect: Consolidarea și reabilitarea Colegiului Economic "Delta Dunării" - Corp B - C2 Școala, Municipiul Tulcea Adresa: Str. Viitorului, nr. 32, Mun Tulcea, jud. Tulcea, nr. cad 40500
SCARA: 1 : 100				TITULAR: U.A.T. MUNICIPIUL TULCEA
SEF PROIECT	arh. Dan Androne		DATA: 08.2024	FAZA: P.T.+D.E.
PROIECTAT	ing. Mihai STAN			PLANSA: IS05
DESEINAT	ing. Mihai STAN			INSTALAȚII SANITARE PLAN ETAJ 3 - INSTALAȚIE HIDRANȚI INTERIORI
700mm x 297mm				

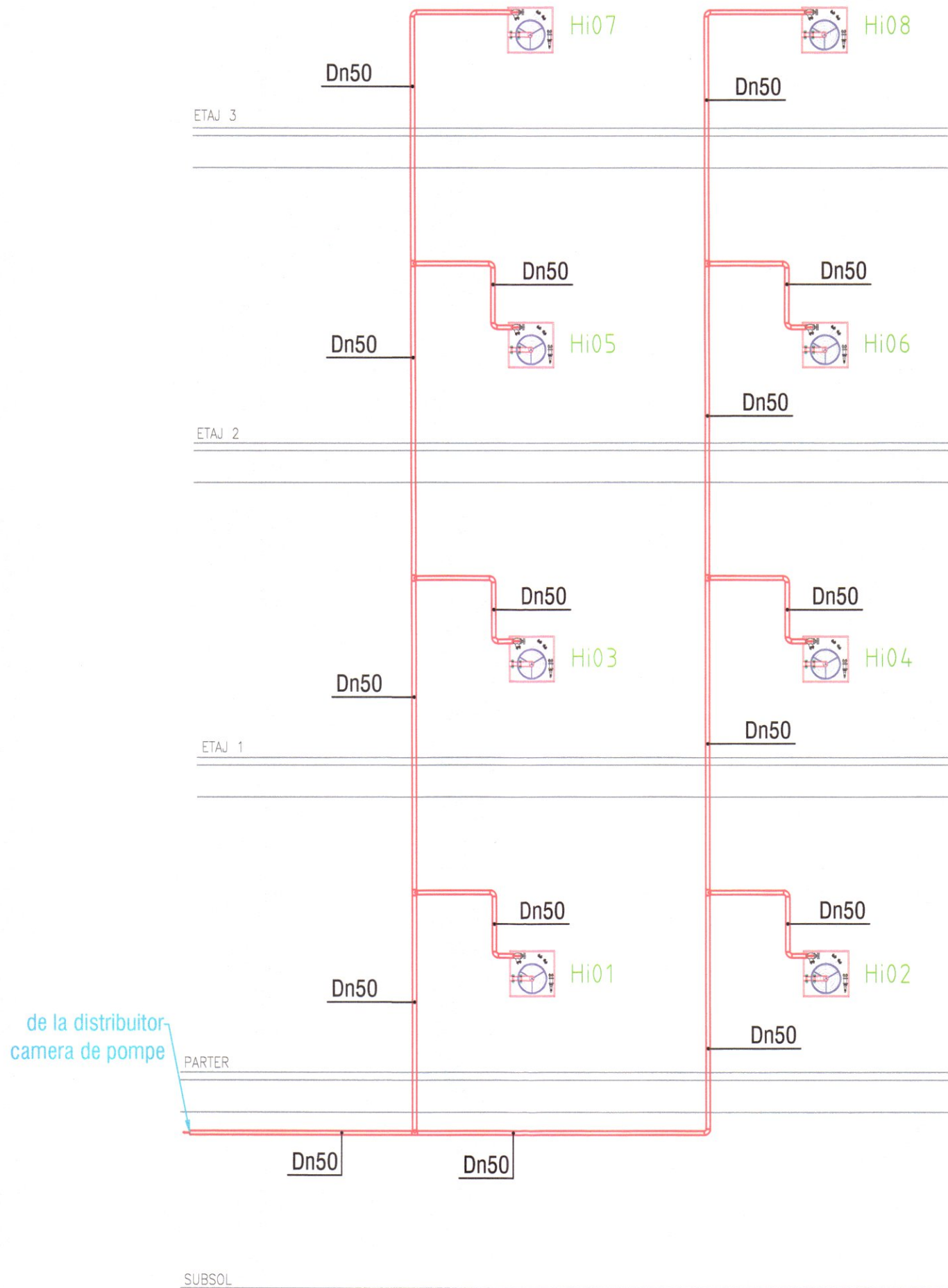

LEGENDA

	Conducta hidranti interiori
	Hidrant interior





INCADRAREA CONSTRUCTIEI IN CLASE SI CATEGORII	
CATEGORIA DE IMPORTANTA A CLADIRII, cf. H.G. 755/1997	"C" (NORMALA)
CLASA DE IMPORTANTA A CLADIRII, cf. P100-1/2013	II
GRADUL DE REZISTENTA LA FOC, cf. P118-2/2013	II
RISC DE INCENDIU, cf. P118/1999	MIC

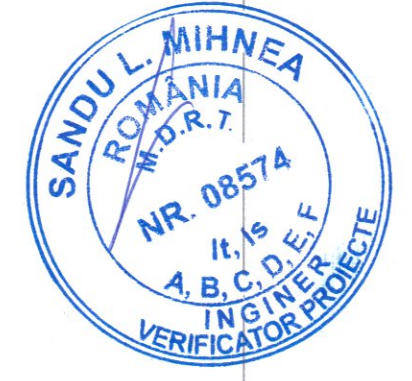
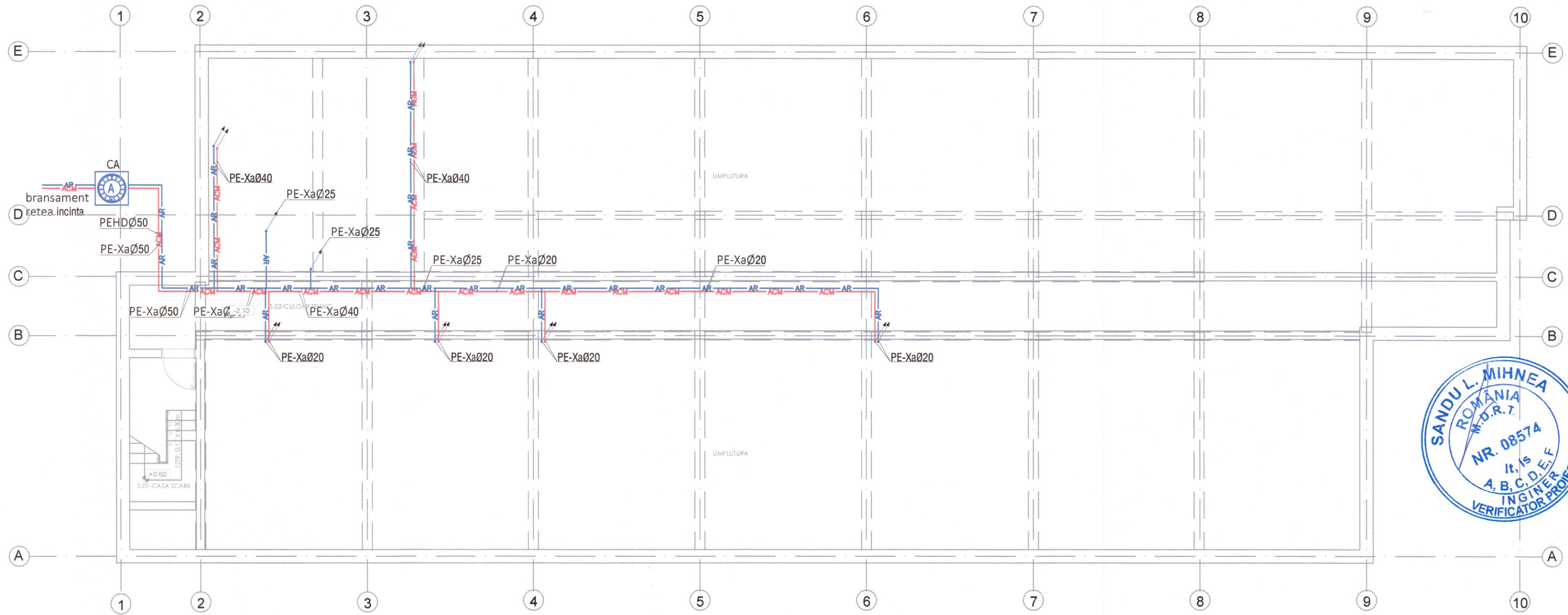

VERIFICATOR	NUME	SEMNTURA	CERINTA	Proiectul a fost intocmit in baza informatiilor puse la dispozitie de catre beneficiarul lucrarii. Acesta poate suferi modificari in functie de situatia descoperita in teren.	
SC 3D ARHI-PRO TEAM SRL Manastirea, Com. Crevedia, Str. Uzinei, Nr. 158M7, Jud. Dambovita CUI : 39239276; J15/1444/14.11.2018 Tel: +40771320979 E-mail: 3darhpt@gmail.com				Nume proiect: Consolidarea si reabilitarea Colegiului Economic "Delta Dunarii" - Corp B - C2 Scoala, Municipiul Tulcea Adresa: Str. Viitorului, nr. 32, Mun Tulcea, jud. Tulcea, nr. cad 40500	
				PROIECT: 22/2023	
SEF PROIECT arh. Dan Androne PROIECTAT ing. Mihai STAN DESENAT ing. Mihai STAN			SCARA: %% DATA: 08.2024	Titular: U.A.T. MUNICIPIUL TULCEA FAZA: P.T.+D.E.	
INSTALATII SANITARE SCHEMA COLOANELOR - HIDRANTI INTERIORI				PLANSA: IS06	



LEGENDA

	AR	Conducta apa rece menajera
	ACM	Conducta apa calda menajera



INCADRAREA CONSTRUCTIEI IN CLASE SI CATEGORII	
CATEGORIA DE IMPORTANTA A CLADIRII, cf. H.G. 755/1997	"C" (NORMALA)
CLASA DE IMPORTANTA A CLADIRII, cf. P100-1/2013	II
GRADUL DE REZISTENTA LA FOC, cf. P118-2/2013	II
RISC DE INCENDIU, cf. P118/1999	MIC

VERIFICATOR	NUME	SEMNATURA	CERINTA	Proiectul a fost intocmit in baza informatiilor puse la dispozitie de catre beneficiarul lucrarii. Acesta poate suferi modificari in functie de situatia descoperita in teren.
SC 3D ARHI-PRO TEAM SRL Manastirea, Com. Crevedia, Str. Uzinei, Nr. 1 58M 7, Jud. Dambovitza CUI : 39239276, J15/1444/14.11.2018 Tel: +40771320979 E-mail: 3darhpt@gmail.com				Nume proiect: Consolidarea si reabilitarea Colegiului Economic "Delta Dunarii" - Corp B - C2 Scoala, Municipiul Tulcea Adresa: Str. Viitorului, nr. 32, Mun Tulcea, jud. Tulcea, nr. cad 40500
Titular: U.A.T. MUNICIPIUL TULCEA				PROIECT: 22/2023
SEF PROIECT	arh. Dan Androne	SEMNATURA	SCARA: 1 : 100	FAZA: P.T.+D.E.
PROIECTAT	ing. Mihai STAN	SEMNATURA	DATA: 08.2024	PLANSA: IS07
DESENAT	ing. Mihai STAN	SEMNATURA		

550mm x 297mm

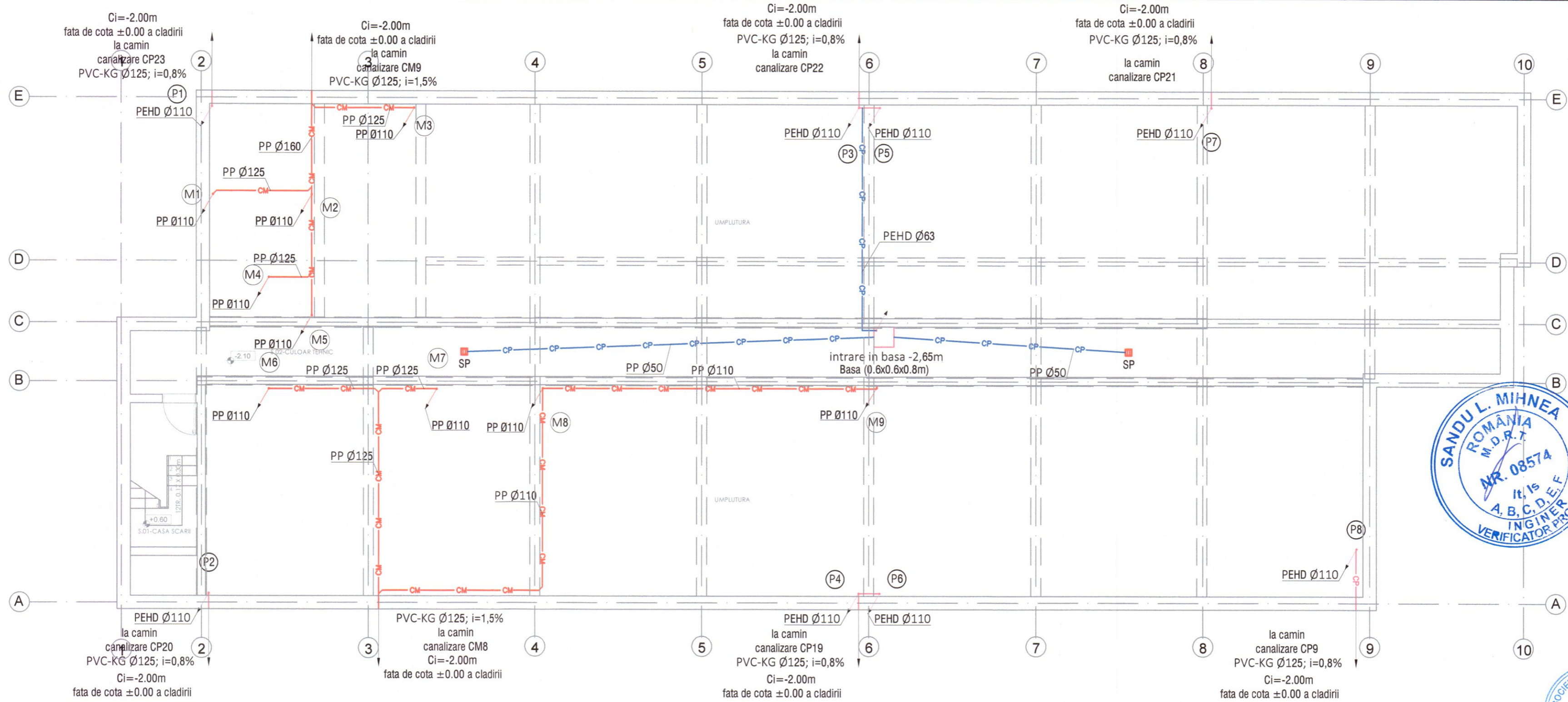

LEGENDA

SP ■	Sifon pardoseala
— (red)	Conducta canalizare menajera
— (blue)	Conducta canalizare ape accidentale
— (green)	Conducta canalizare pluviala
— (yellow)	Conducta ventilare canalizare menajera
PP/PVC-KG	Material conducta de canalizare
M1	Numar coloana canalizare menajera
P1	Numar coloana canalizare pluviala

INCADRAREA CONSTRUCTIEI IN CLASE SI CATEGORII	
CATEGORIA DE IMPORTANTA A CLADIRII, cf. H.G. 755/1997	"C" (NORMALA)
CLASA DE IMPORTANTA A CLADIRII, cf. P100-1/2013	II
GRADUL DE REZISTENTA LA FOC, cf. P118-2/2013	II
RISC DE INCENDIU, cf. P118/1999	MIC

VERIFICATOR	NUME	SEMNATURA	CERINTA	PROIECTUL A FOST INTOCMIT IN BAZA INFORMATIILOR PUSE LA DISPOZITIE DE Catre beneficiarul lucrarilor. Acesta poate suferi modificari in functie de situatia descoperita in teren.
SC 3D ARHI-PRO TEAM SRL <small>Manastirea, Com. Crevedia, Str. Uzinei, Nr. 1 58M 7, Jud. Dambovitza CUI : 39239276; J15/444/14.11.2018 Tel: +40771320979 E-mail: 3darhpt@gmail.com</small>				Nume proiect: Consolidarea si reabilitarea Colegiului Economic "Delta Dunarii" - Corp B - C2 Scoala, Municipiul Tulcea Adresa: Str. Viitorului, nr. 32, Mun Tulcea, jud. Tulcea, nr. cad 40500
SEF PROIECT	arh. Dan Androne	SEMNATURA	SCARA: 1 : 100	PROIECT: 22/2023
PROIECTAT	ing. Mihai STAN	SEMNATURA	DATA: 08.2024	FAZA: P.T.+D.E.
DESENAT	ing. Mihai STAN	SEMNATURA		PLANSA: IS08
INSTALATII SANITARE PLAN SUBSOL - CANALIZARE MENAJERA SI PLUVIALA				

550mm x 297mm

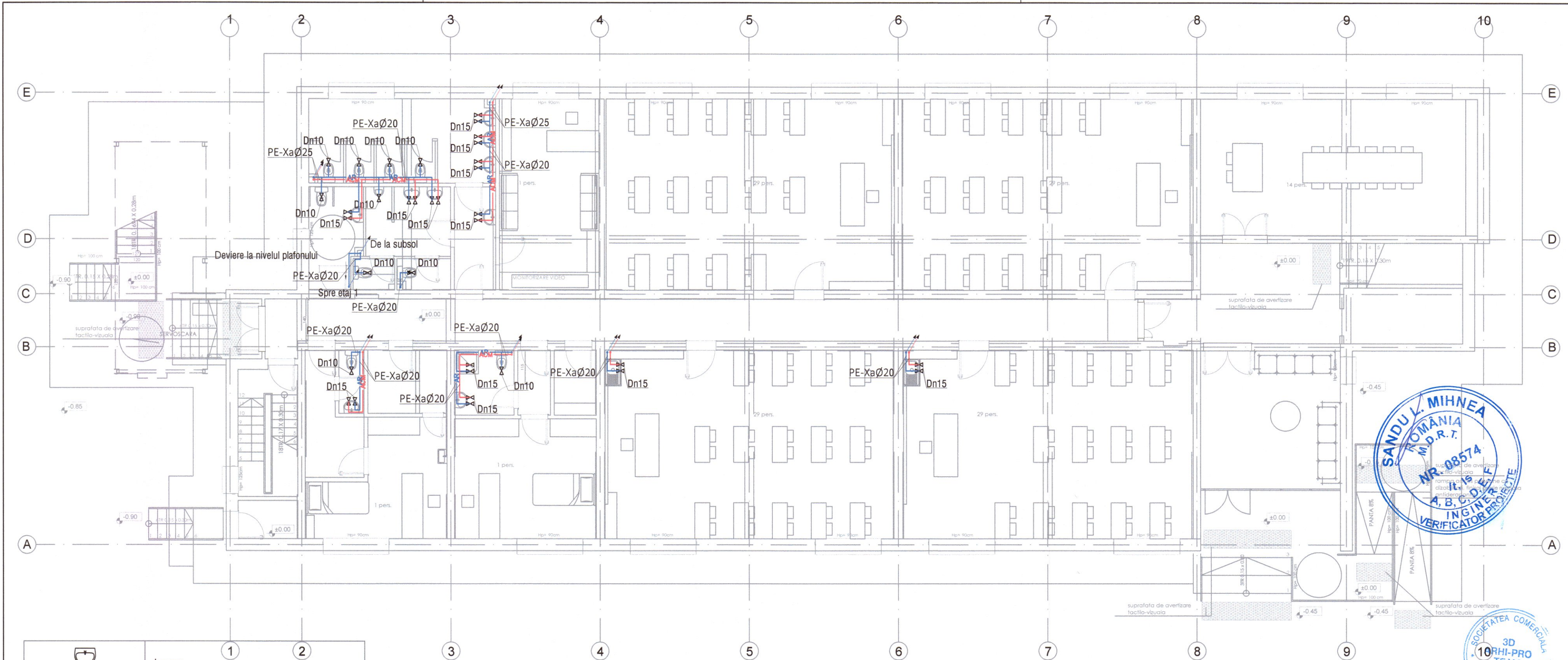

	Lavoar
	Spalator inox
	Dus
	Vas closet
	Pisoar
	Conducta apa rece menajera
	Conducta apa calda menajera

INCADRAREA CONSTRUCTIEI IN CLASE SI CATEGORII	
CATEGORIA DE IMPORTANTA A CLADIRII, cf. H.G. 755/1997	"C" (NORMALA)
CLASA DE IMPORTANTA A CLADIRII, cf. P100-1/2013	II
GRADUL DE REZISTENTA LA FOC, cf. P118-2/2013	II
RISC DE INCENDIU, cf. P118/1999	MIC

VERIFICATOR	NUME	SEMNATURA	CERINTA	Proiectul a fost întocmit în baza informațiilor puse la dispoziție de către beneficiarul lucrării. Acesta poate suferi modificări în funcție de situația descoperită în teren.
SC 3D ARHI-PRO TEAM SRL Manastirea, Com. Crevedia, Str. Uzinei, Nr. 1 58M 7, Jud. Dambovia CUI : 39239276, J15/1444/14.11.2018 Tel: +40771320979 E-mail: 3darhpt@gmail.com				PROIECT: 22/2023
				Nume proiect: Consolidarea și reabilitarea Colegiului Economic "Delta Dunării" - Corp B - C2 Școala, Municipiul Tulcea Adresa: Str. Viitorului, nr. 32, Mun Tulcea, jud. Tulcea, nr. cad 40500 Titular: U.A.T. MUNICIPIUL TULCEA
SEF PROIECT	arh. Dan Androne		SCARA: 1:100	FAZA: P.T.+D.E.
PROIECTAT	ing. Mihai STAN		DATA: 08.2024	PLANSĂ: IS09
DESENAT	ing. Mihai STAN		INSTALATII SANITARE PLAN PARTER - ALIMENTARE CU APA RECE SI APA CALDA MENAJERA	

550mm x 297mm

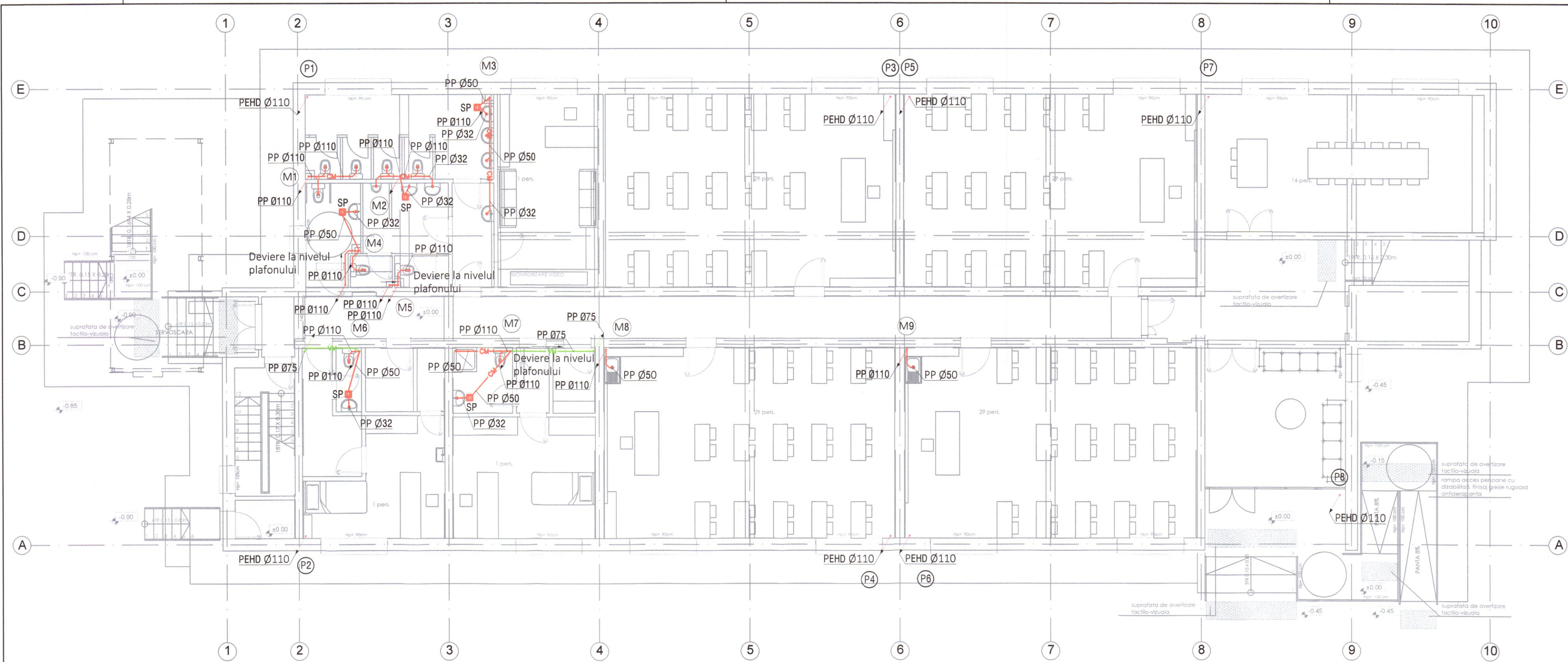

LEGENDA

	Lavoar
	Spalator inox
	Dus
	Vas closet
	Pisoar
	Sifon pardoseala
	Conducta canalizare menajera
	Conducta canalizare pluviala
	Conducta canalizare pluviala-ingropata
	Conducta ventilare canalizare menajera
PP/PVC-KG	Material conducta de canalizare
M1	Numar coloana canalizare menajera
P1	Numar coloana canalizare pluviala



INCADRAREA CONSTRUCTIEI IN CLASE SI CATEGORII	
CATEGORIA DE IMPORTANTA A CLADIRII, cf. H.G. 755/1997	"C" (NORMALA)
CLASA DE IMPORTANTA A CLADIRII, cf. P100-1/2013	II
GRADUL DE REZISTENTA LA FOC, cf. P118-2/2013	II
RISC DE INCENDIU, cf. P118/1999	MIC

VERIFICATOR	NUME	SEMNATURA	CERINTA	PROIECT
				22/2023
SC 3D ARHI-PRO TEAM SRL Manastirea, Com. Crevedia, Str. Uzinei, Nr. 1 58M 7, Jud. Dambovitza CUI: 39239276, J15/1444/14.11.2018 Tel: +40771320979 E-mail: 3darhpr@gmail.com				Nume proiect: Consolidarea si reabilitarea Colegiului Economic "Delta Dunarii" - Corp B - C2 Scoala, Municipiul Tulcea Adresa: Str. Viitorului, nr. 32, Mun Tulcea, jud. Tulcea, nr. cad 40500
SEF PROIECT	arh. Dan Androne		SCARA: 1 : 100	FAZA: P.T.+D.E.
PROIECTAT	ing. Mihai STAN		DATA: 08.2024	PLANSA: IS10
DESENNAT	ing. Mihai STAN			

650mm x 297mm



LEGENDA

	Lavoar
	Spalator inox
	Dus
	Vas closet
	Pisoar
	Conducta apa rece menajera
	Conducta apa calda menajera



INCADRAREA CONSTRUCTIEI IN CLASE SI CATEGORII	
CATEGORIA DE IMPORTANTA A CLADIRII, cf. H.G. 755/1997	"C" (NORMALA)
CLASA DE IMPORTANTA A CLADIRII, cf. P100-1/2013	II
GRADUL DE REZISTENTA LA FOC, cf. P118-2/2013	II
RISC DE INCENDIU, cf. P118/1999	MIC

VERIFICATOR	NUME	SEMNATURA	CERINTA	Proiectul a fost intocmit in baza informatiilor puse la dispozitie de catre beneficiarul lucrarii. Acesta poate suferi modificari in functie de situatia descoperita in teren.
SC 3D ARHI-PRO TEAM SRL				Nume proiect: Consolidarea si reabilitarea Colegiului Economic "Delta Dunarii" - Corp B - C2 Scoala, Municipiul Tulcea Adresa: Str. Viitorului, nr. 32, Mun Tulcea, jud. Tulcea, nr. cad 40500
Manastirea, Com. Crevedia, Str. Uzinei, Nr. 1 58M 7, Jud. Dambovitza CUI : 39239276, J15/1444/14.11.2018 Tel : +40711320979 E-mail: 3darhpt@gmail.com				
SEF PROIECT	arh. Dan Androne		SCARA: 1 : 100	PROIECT: 22/2023
PROIECTAT	ing. Mihai STAN		DATA: 08.2024	FAZA: P.T.+D.E.
DESENAT	ing. Mihai STAN			PLANSA: IS11
INSTALATII SANITARE				
PLAN ETAJ 1 - ALIMENTARE CU APA RECE SI APA CALDA MENAJERA				

650mm x 297mm

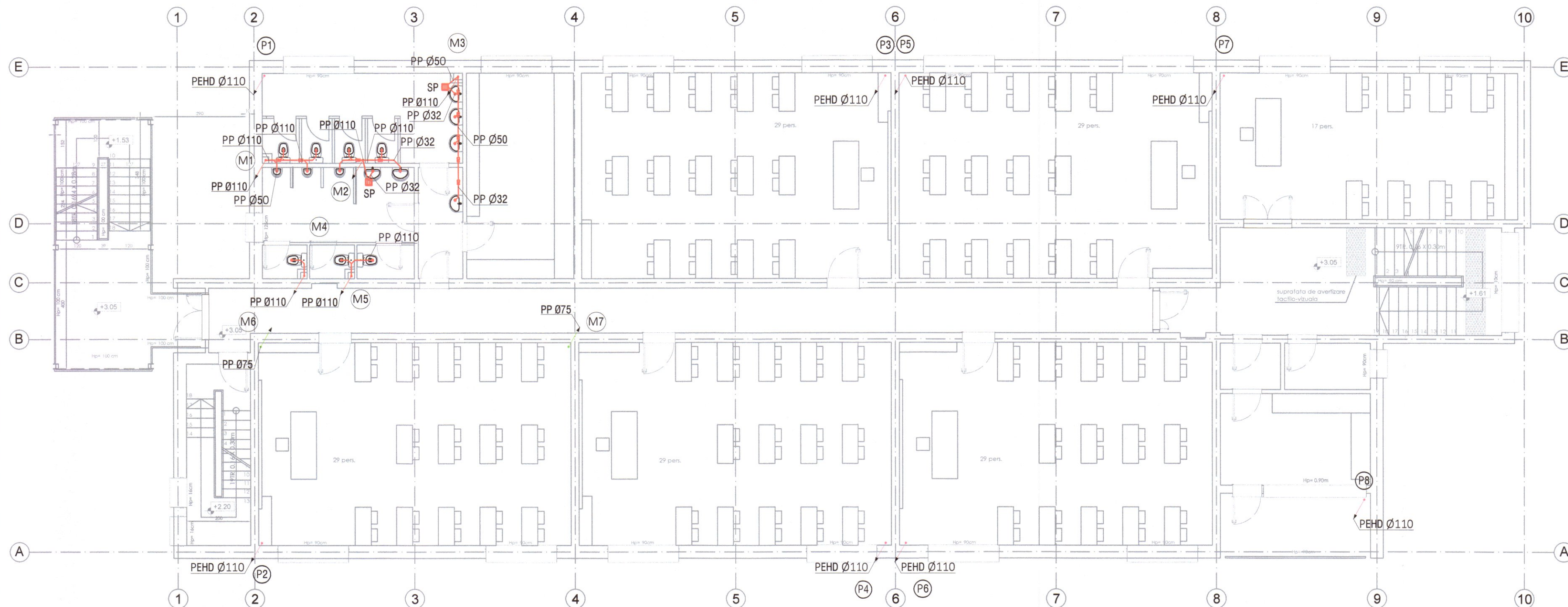

LEGENDA

	Lavoar
	Spalator inox
	Dus
	Vas closet
	Pisoar
	Sifon pardoseala
	Conducta canalizare menajera
	Conducta canalizare pluviala
	Conducta canalizare pluviala-ingropata
	Conducta ventilare canalizare menajera
PP/PVC-KG	Material conducta de canalizare
M1	Numar coloana canalizare menajera
P1	Numar coloana canalizare pluviala



INCADRAREA CONSTRUCTIEI IN CLASE SI CATEGORII

CATEGORIA DE IMPORTANTA A CLADIRII, cf. H.G. 755/1997	"C" (NORMALA)
CLASA DE IMPORTANTA A CLADIRII, cf. P100-1/2013	II
GRADUL DE REZISTENTA LA FOC, cf. P118-2/2013	II
RISC DE INCENDIU, cf. P118/1999	MIC

VERIFICATOR	NUME	SEMNATURA	CERINTA	Proiectul a fost intocmit in baza informatiilor puse la dispozitie de catre beneficiarul lucrarii. Acesta poate suferi modificari in functie de situatia descoperita in teren.
SC 3D ARHI-PRO TEAM SRL Manastirea, Com. Crevedia, Str. Uzinei, Nr. 1 58M 7, Jud. Dambovitia CUI: 39239276, J15/1444/14.11.2018 Tel: +40771320979 E-mail: 3darhpr@gmail.com				Nume proiect: Consolidarea si reabilitarea Colegiului Economic "Delta Dunarii" - Corp B - C2 Scoala, Municipiul Tulcea Adresa: Str. Viitorului, nr. 32, Mun Tulcea, jud. Tulcea, nr. cad 40500
				PROIECT: 22/2023
SEF PROIECT	arh. Dan Androne	SEMNATURA	SCARA: 1 : 100	Titular: U.A.T. MUNICIPIUL TULCEA
PROIECTAT	ing. Mihai STAN	SEMNATURA	DATA: 08.2024	FAZA: P.T.+D.E.
DESENAT	ing. Mihai STAN	SEMNATURA		INSTALATII SANITARE PLAN ETAJ 1 - CANALIZARE MENAJERA SI PLUVIALA
650mm x 297mm				PLANSA: IS12

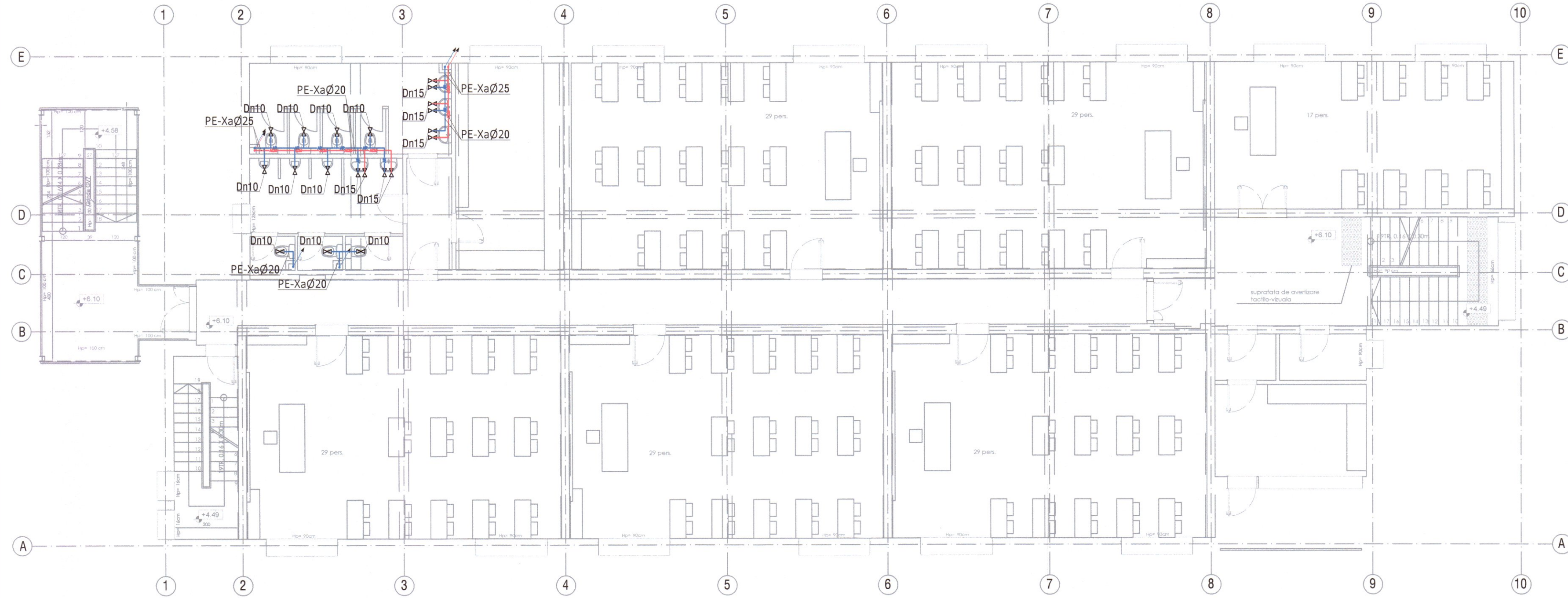

LEGENDA

	Lavoar
	Spalator inox
	Dus
	Vas closet
	Pisoar
	Conducta apa rece menajera
	Conducta apa calda menajera



INCADRAREA CONSTRUCTIEI IN CLASE SI CATEGORII	
CATEGORIA DE IMPORTANTA A CLADIRII, cf. H.G. 755/1997	"C" (NORMALA)
CLASA DE IMPORTANTA A CLADIRII, cf. P100-1/2013	II
GRADUL DE REZISTENTA LA FOC, cf. P118-2/2013	II
RISC DE INCENDIU, cf. P118/1999	MIC

VERIFICATOR	NUME	SEMNATURA	CERINTA	PROIECTUL A FOST INTOCMIT IN BAZA INFORMATIILOR PUSE LA DISPOZITIE DE CATRE BENEFICIARUL LUCRARIILOR. ACESTA POATE SUFERI MODIFICARI IN FUNCTIE DE SITUATIA DESCOPERITA IN TEREN.
SC 3D ARHI-PRO TEAM SRL <small>Manastirea, Com. Crevedia, Str. Uzinei, Nr. 1 58M 7, Jud. Dambovitza CUI: 39239276; J15/144/14.11.2018 Tel: +4071320979 E-mail: 3darhpr@gmail.com</small>			Nume proiect: Consolidarea si reabilitarea Colegiului Economic "Delta Dunarii" - Corp B - C2 Scoala, Municipiul Tulcea Adresa: Str. Viitorului, nr. 32, Mun Tulcea, jud. Tulcea, nr. cad 40500	PROIECT: 22/2023
SEF PROIECT	arh. Dan Androne		SCARA: 1 : 100	Titular: U.A.T. MUNICIPIUL TULCEA
PROIECTAT	ing. Mihai STAN		DATA: 08.2024	FAZA: P.T.+D.E.
DESENAT	ing. Mihai STAN			PLANSA: IS13

650mm x 297mm

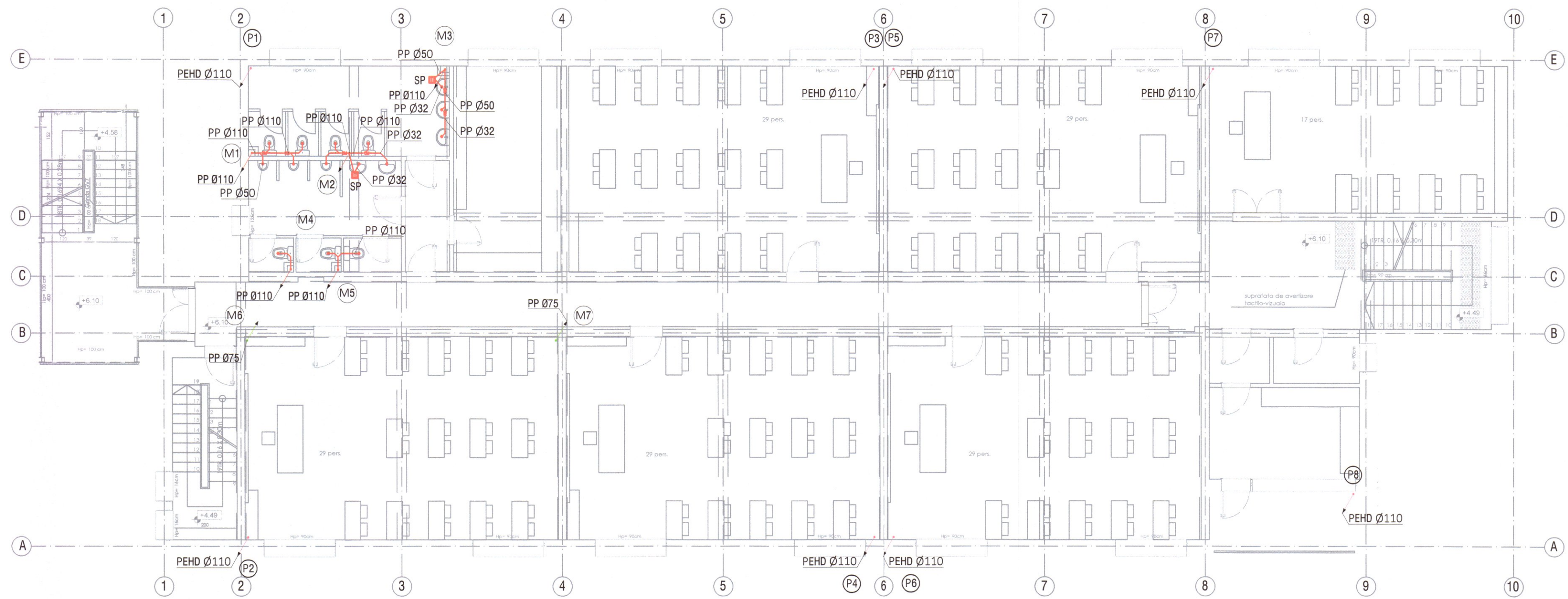

LEGENDA

	Lavoar
	Spalator inox
	Dus
	Vas closet
	Pisoar
	Sifon pardoseala
	Conducta canalizare menajera
	Conducta canalizare pluviala
	Conducta canalizare pluviala-ingropata
	Conducta ventilare canalizare menajera
PP/PVC-KG	Material conducta de canalizare
M1	Numar coloana canalizare menajera
P1	Numar coloana canalizare pluviala



INCADRAREA CONSTRUCTIEI IN CLASE SI CATEGORII	
CATEGORIA DE IMPORTANTA A CLADIRII, cf. H.G. 755/1997	"C" (NORMALA)
CLASA DE IMPORTANTA A CLADIRII, cf. P100-1/2013	II
GRADUL DE REZISTENTA LA FOC, cf. P118-2/2013	II
RISC DE INCENDIU, cf. P118/1999	MIC

VERIFICATOR	NUME	SEMNATURA	CERINTA	Proiectul a fost intocmit in baza informatiilor puse la dispozitie de catre beneficiarul lucrarii. Acesta poate suferi modificari in functie de situatia descoperita in teren.
SC 3D ARHI-PRO TEAM SRL				Nume proiect: Consolidarea si reabilitarea Colegiului Economic "Delta Dunarii" - Corp B - C2 Scoala, Municipiul Tulcea Adresa: Str. Viitorului, nr. 32, Mun Tulcea, jud. Tulcea, nr. cad 40500
Manastirea, Com. Crevedia, Str. Uzinei, Nr. 1 58M 7, Jud. Dambovitza CUI : 39239276; J15/1444/4.11.2018 Tel: +40771320979 E-mail: 3darhpr@gmail.com				
SEF PROIECT	arh. Dan Androne		SCARA: 1 : 100	PROIECT: 22/2023
PROIECTAT	Ing. Mihai STAN		DATA: 08.2024	FAZA: P.T.+D.E.
DESENAT	Ing. Mihai STAN			PLANSA: IS14
INSTALATII SANITARE				
PLAN ETAJ 2 - CANALIZARE MENAJERA SI PLUVIALA				

650mm x 297mm

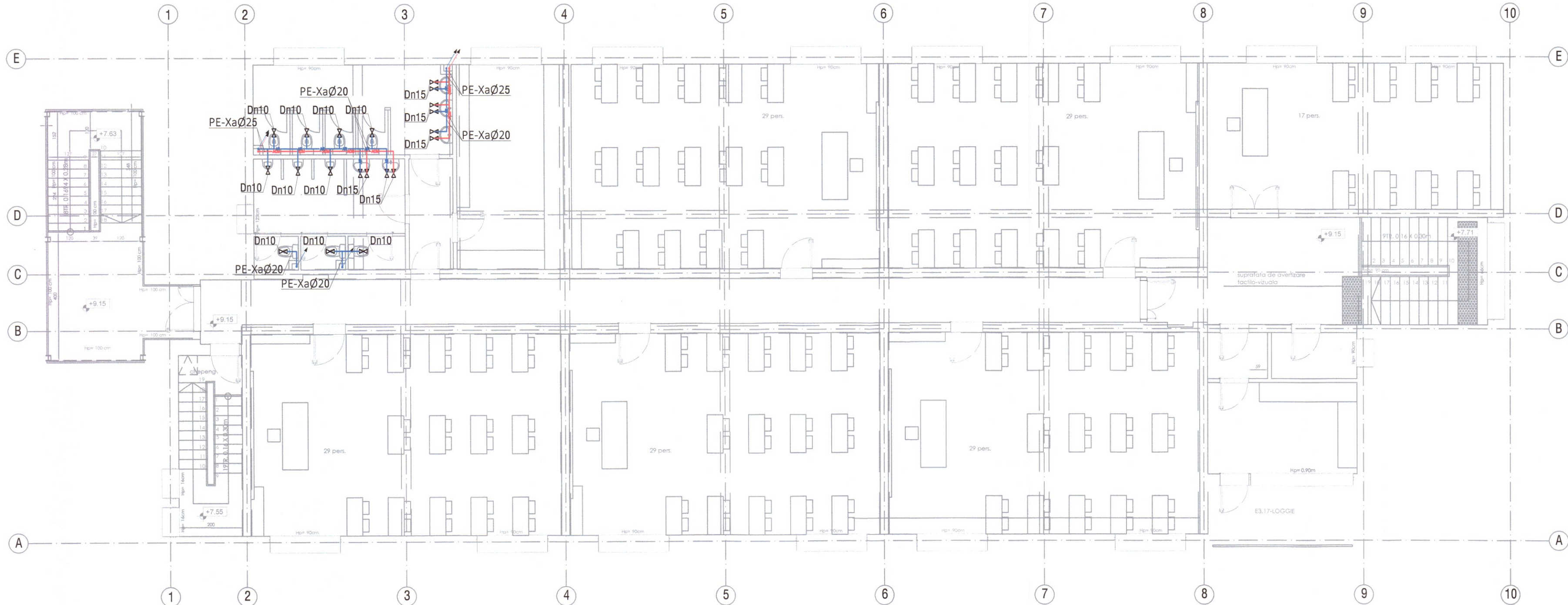

LEGENDA	
	Lavator
	Spalator inox
	Dus
	Vas closet
	Pisoar
	Conducta apa rece menajera
	Conducta apa calda menajera



INCADRAREA CONSTRUCTIEI IN CLASE SI CATEGORII	
CATEGORIA DE IMPORTANTA A CLADIRII, cf. H.G. 755/1997	"C" (NORMALA)
CLASA DE IMPORTANTA A CLADIRII, cf. P100-1/2013	II
GRADUL DE REZISTENTA LA FOC, cf. P118-2/2013	II
RISC DE INCENDIU, cf. P118/1999	MIC

VERIFICATOR	NUME	SEMNATURA	CERINTA	Proiectul a fost întocmit în baza informațiilor puse la dispoziție de către beneficiarul lucrării. Acesta poate suferi modificări în funcție de situația descoperită în teren.
SC 3D ARHI-PRO TEAM SRL <small>Manastirea, Com. Cneveda, Str. Uzinei, Nr. 1 58M 7, Jud. Dambovită CUI: 39239276; J15/1444/14.11.2018 Tel: +4071320979 E-mail: 3darhpt@gmail.com</small>			Nume proiect: Consolidarea și reabilitarea Colegiului Economic "Delta Dunării" - Corp B - C2 Școala, Municipiul Tulcea Adresa: Str. Viitorului, nr. 32, Mun Tulcea, jud. Tulcea, nr. cad 40500	PROIECT: 22/2023
SEF PROIECT	arh. Dan Androne		SCARA: 1 : 100	Titular: U.A.T. MUNICIPIUL TULCEA
PROIECTAT	ing. Mihai STAN		DATA: 08.2024	FAZA: P.T.+D.E.
DESENAT	ing. Mihai STAN			PLANSĂ: IS15
INSTALATI SANITARE PLAN ETAJ 3 - ALIMENTARE CU APA RECE SI APA CALDA MENAJERA				

650mm x 297mm

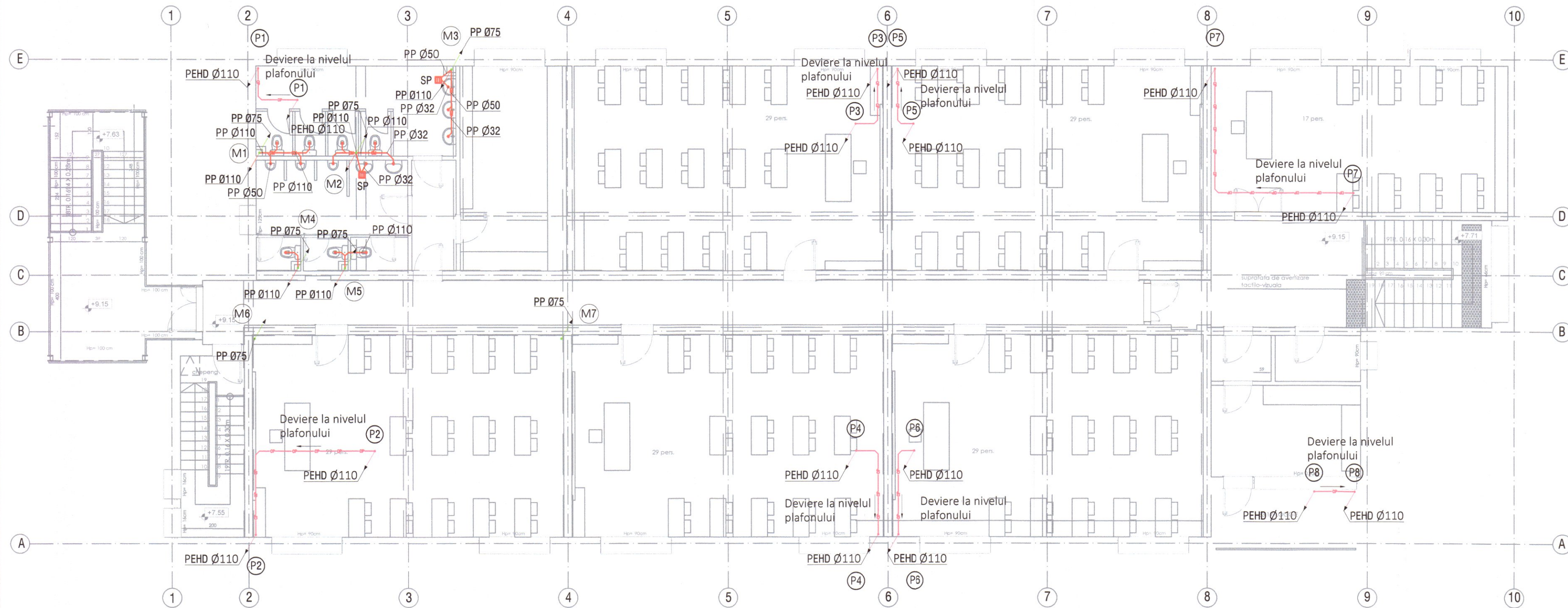

LEGENDA

	Lavoar
	Spalator inox
	Dus
	Vas closet
	Pisoar
	Sifon pardoseala
	Conducta canalizare menajera
	Conducta canalizare pluviala
	Conducta canalizare pluviala-ingropata
	Conducta ventilare canalizare menajera
PP/PVC-KG	Material conducta de canalizare
M1	Numar coloana canalizare menajera
P1	Numar coloana canalizare pluviala



INCADRAREA CONSTRUCTIEI IN CLASE SI CATEGORII	
CATEGORIA DE IMPORTANTA A CLADIRII, cf. H.G. 755/1997	"C" (NORMALA)
CLASA DE IMPORTANTA A CLADIRII, cf. P100-1/2013	II
GRADUL DE REZISTENTA LA FOC, cf. P118-2/2013	II
RISC DE INCENDIU, cf. P118/1999	MIC

VERIFICATOR	NUME	SEMNATURA	CERINTA	Proiectul a fost intocmit in baza informatiilor puse la dispozitie de catre beneficiarul lucrarii. Acesta poate suferi modificari in functie de situatia descoperita in teren.
SC 3D ARHI-PRO TEAM SRL				Nume proiect: Consolidarea si reabilitarea Colegiului Economic "Delta Dunarii" - Corp B - C2 Scoala, Municipiul Tulcea Adresa: Str. Viitorului, nr. 32, Mun Tulcea, jud. Tulcea, nr. cad 40500
Manastirea, Com. Crevedia, Str. Uzinei, Nr. 1 58M 7, Jud. Dambovitza CUI : 39239276; J15/1444/14.11.2018 Tel: +40771320979 E-mail: 3darhpr@gmail.com				
SEF PROIECT	arh. Dan Androne		SCARA: 1 : 100	PROIECT: 22/2023
PROIECTAT	ing. Mihai STAN		DATA: 08.2024	FAZA: P.T.+D.E.
DESENAT	ing. Mihai STAN			PLANSA: IS16

650mm x 297mm

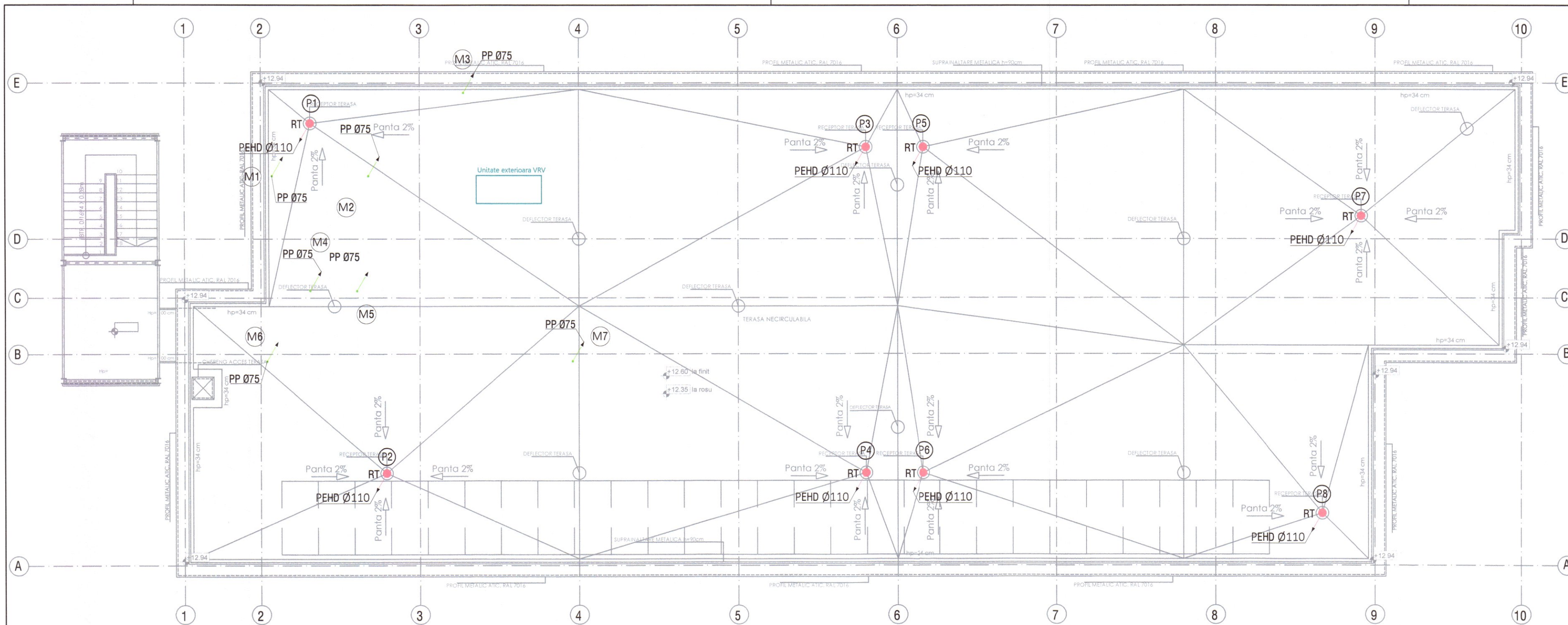

LEGENDA

	Conducta canalizare pluviala
	Conducta ventilare canalizare menajera
PP/PVC-KG	Material conducta de canalizare
M1	Numar coloana canalizare menajera
P1	Numar coloana canalizare pluviala
RT	Receptor de terasa cu degivrare



INCADRAREA CONSTRUCTIEI IN CLASE SI CATEGORII	
CATEGORIA DE IMPORTANTA A CLADIRII, cf. H.G. 755/1997	"C" (NORMALA)
CLASA DE IMPORTANTA A CLADIRII, cf. P100-1/2013	II
GRADUL DE REZISTENTA LA FOC, cf. P118-2/2013	II
RISC DE INCENDIU, cf. P118/1999	MIC

VERIFICATOR	NUME	SEMNATURA	CERINTA	Proiectul a fost intocmit in baza informatiilor puse la dispozitie de catre beneficiarul lucrarilor. Acesta poate suferi modificari in functie de situatia descoperita in teren.
SC 3D ARHI-PRO TEAM SRL				Nume proiect: Consolidarea si reabilitarea Colegiului Economic "Delta Dunarii" - Corp B - C2 Scoala, Municipiul Tulcea Adresa: Str. Viitorului, nr. 32, Mun Tulcea, jud. Tulcea, nr. cad 40500
Manastirea, Com. Crevedia, Str. Uzinei, Nr. 1 58M 7, Jud. Dambovitza CUI : 39239276, J15/444/14.11.2018 Tel: +40751320979 E-mail: 3darhpr@gmail.com				
SEF PROIECT	arh. Dan Androne		SCARA: 1 : 100	Titular: U.A.T. MUNICIPIUL TULCEA
PROIECTAT	ing. Mihai STAN		DATA: 08.2024	FAZA: P.T.+D.E.
DESENAT	ing. Mihai STAN			INSTALATII SANITARE PLAN TERASA - CANALIZARE MENAJERA SI PLUVIALA
650mm x 297mm				PLANSĂ: IS17

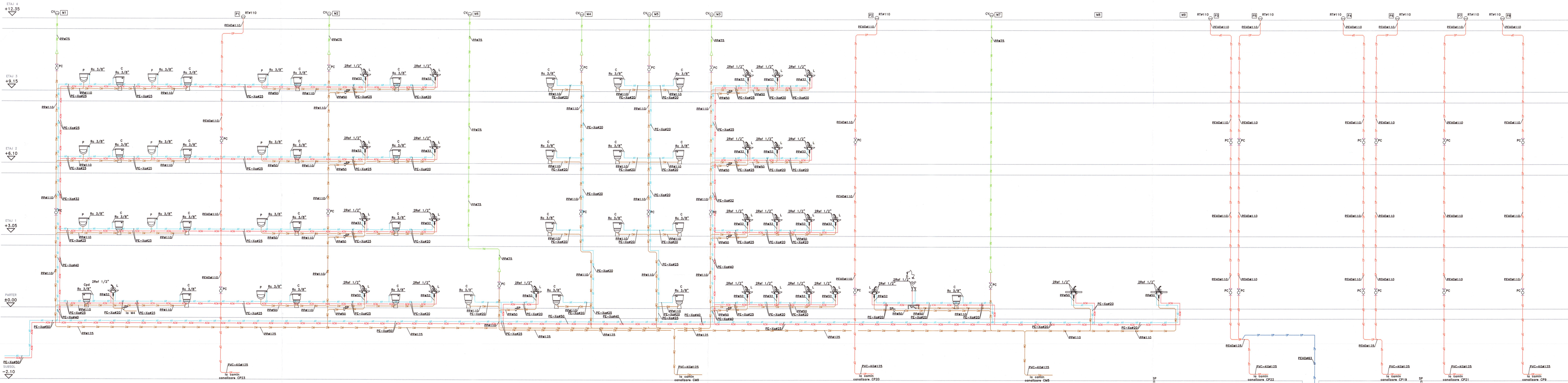

L	Lavoar
Lpd	Lavoar-persoane dizabilitati
S	Spalator inox
C	Vas closet
Cpd	Vas closet-persoane dizabilitati
D	Cada dus
D<	Robinet izolare
SP	Sifon de pardoseala
RT	Receptor de terasa cu parafunzar si degivrare
CV	Caclula de ventilatie canalizare
RT#110	Receptor de terasa cu degivrare
PC	Piesa de curatire
M1	Numar coloana canalizare menajera
P1	Numar coloana canalizare pluviala
ACM	Conducta alimentare apa rece menajera
ACM	Conducta alimentare apa calda menajera
CM	Conducta canalizare ape menajere
VM	Conducta de ventilare a canalizarii
CP	Conducta canalizare ape pluviale
CP	Conducta canalizare ape accidentale

Diametru nominal Dn [mm]	Apa uzata menajera				Apa uzata industriala				Apa meteorica	
	normal	minimum	partie (%)	partie (%)	normal	minimum	partie (%)	partie (%)	normal	minimum
50	0.035	0.025	0.06	0.05	0.035	0.03	0.025	0.02	x	x
75	0.025	0.015	0.05	0.04	0.025	0.02	0.02	0.015	0.025	0.02
100	0.02	0.012	0.04	0.03	0.015	0.012	0.012	0.008	0.02	0.015
125	0.015	0.01	0.03	0.02	0.012	0.01	0.008	0.008	0.01	0.008
150	0.01	0.008	0.02	0.015	0.008	0.007	0.008	0.0055	0.007	0.006
200	0.008	0.007	0.01	0.008	0.007	0.006	0.0055	0.005	0.005	0.005
250	0.007	0.0065	0.009	0.007	0.0065	0.0055	0.005	0.0045	0.0055	0.0045
300	0.0065	0.006	0.008	0.006	0.006	0.005	0.0045	0.004	0.005	0.004
350	0.006	0.0055	0.007	0.0055	0.0055	0.0045	0.004	0.0035	0.0045	0.0035
400	0.0055	0.005	0.0065	0.005	0.005	0.004	0.004	0.003	0.004	0.003



INCADRAREA CONSTRUCTIEI IN CLASE SI CATEGORII	
CATEGORIA DE IMPORTANTA A CLADIRII, cf. H.G. 755/1997	°C (NORMALA)
CLASA DE IMPORTANTA A CLADIRII, cf. P100-1/2013	II
GRADUL DE REZISTENTA LA FO.C, cf. P118-2/2013	II
RISC DE INCENDIU, cf. P118/1999	MIC

VERIFICATOR	NUME	SEMNASATURA	CEBRINTA	NUMAR
PROIECTANT	ing. Mihai STAN			
DESEINAT	ing. Mihai STAN			
SCARA:	96%			
DATA:	08.2024			
PROIECT:	22 / 2023			
FAZA:	P.T.-DE.			
Beneficiar:	U.A.T. MUNICIPIUL TULCEA			
INSTALATI SANITARE				
SCHEMA COLOANELOR - ALIMENTARE CU APA RECE SI APA CALDA MENAJERA, CANALIZARE MENAJERA SI PLUVIALA				
180mm x 420mm				